



Bulletin Hebdomadaire

BOURSE REGIONALE DES VALEURS MOBILIERES S.A.

SOCIETE ANONYME AU CAPITAL DE 3 062 040 000 FCFA
Siège Social : Abidjan - COTE D'IVOIRE
Adresse : 18, Rue Joseph Anoma (Rue des Banques) - Abidjan
Tél.: (225) 20 32 66 85 / 20 32 66 86 Fax : (225) 20 32 66 84

Semaine du : 18-mars-13 au 22-mars-13

N° : 12/13

1- Indices de référence

base = 100 au 15 septembre 98

BRVM 10			
Indice au 22-mars-13	Indice au		% Variation
213,53	15 mars 2013	213,53	0,00%
	28 février 2013	216,73	-1,48%
	31 décembre 2012	184,04	16,02%

BRVM Composite			
Indice au 22-mars-13	Indice au		% Variation
191,65	15 mars 2013	190,90	0,39%
	28 février 2013	193,52	-0,97%
	31 décembre 2012	166,58	15,05%

2- Performances Annuelles - Plus haut / Plus bas de l'année

BRVM 10				BRVM Composite			
6 mars 2013	221,08	●	+ Haut	6 mars 2013	196,95	●	+ Haut
2 janvier 2013	181,59	●	+ Bas	2 janvier 2013	164,98	●	+ Bas

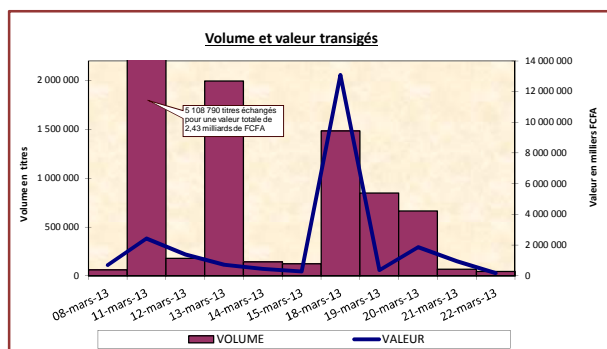
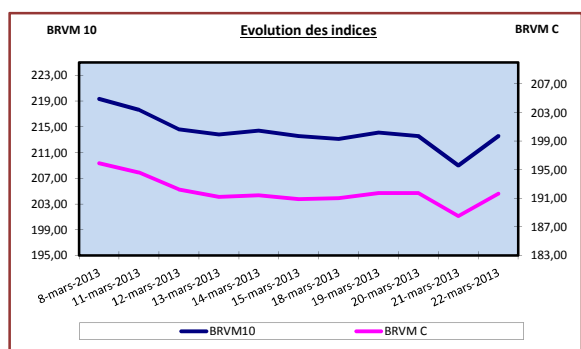

Analyse du marché

- 1 - La BRVM est demeuré stable par rapport à la semaine précédente. L'indice BRVM 10 s'est affiché à 213.53 points. L'indice BRVM Composite, pour sa part, a gagné 0.39% à 191.65 contre 190.90 points la semaine dernière.
 - 2 - Les indices BRVM 10 et BRVM Composite ont atteint leurs plus hauts niveaux de l'année 2013 le 6 mars 2013, respectivement à 221.08 points et 196.95 points. Quant à leurs niveaux les plus bas, ils se situent à 181.59 points et 164.98 points, atteints le 2 janvier 2013.
 - 3 - L'indice BRVM - Transport enregistre la plus forte hausse hebdomadaire. Il s'est affiché cette semaine à 440.74 points, soit une hausse de 8.21% par rapport à la semaine dernière. Par contre, l'indice BRVM - Finances enregistre la seule baisse sectorielle de la semaine avec un repli de 0.23% à 77.29 points, pendant que l'indice BRVM - Autres Secteurs est demeuré stable à 96.30 points par rapport à la semaine dernière.
 - 4 - La valeur totale des transactions enregistrées sur la semaine s'établit à 16.48 milliards de FCFA pour 3 108 094 titres contre 5.28 milliards de FCFA pour 7 552 022 titres traités la semaine dernière. Les négociations ont porté sur 43 titres, dont 29 sur le marché des actions et 14 lignes obligataires.
- La liquidité moyenne du marché s'est dépréciée à 37.27%, affichant une baisse de 32.06% par rapport à la semaine dernière. Le taux de satisfaction connaît également une baisse de 0.91% à un niveau de 74.22%. La physionomie du marché durant cette semaine, a été vendeuse avec un taux de couverture de 488.61%.
- 5 - Au titre de la plus forte hausse de la semaine, la Bank Of Africa BURKINA FASO a terminé la semaine à 62 090 FCFA en progression de 12 090 FCFA, soit une variation de +24.18%.
 - La plus forte baisse de la semaine est effectuée par la société BICI CI, dont le cours est passé de 42 000 FCFA à 40 000 FCFA, soit une baisse de 2 000 FCFA et une variation de -4.76%.
 - 6 - Le titre ETI TG demeure le plus actif du marché en volume avec 2 100 369 titres échangés pour 113,35 milliards de FCFA. En valeur - le titre SONATEL SN est le plus actif avec 15,89 milliards de FCFA pour 993 056 titres échangés.
 - 7 - La capitalisation boursière du marché des actions s'est chiffrée à 4 638.21 milliards de FCFA contre 4 620.02 milliards de FCFA, la semaine dernière. Celle du marché obligataire s'élève à 916.74 milliards de FCFA contre 917.98 milliards de FCFA précédemment.

Evénements du Marché Financier Régional

- Opérations en cours
- Admission à la cote
- Radiation de la cote