

BRVM 10	118,11
Variation Jour	↑ 1,33 %
Variation annuelle	↓ -9,76 %



BULLETIN OFFICIEL DE LA COTE

N° 39

jeudi 25 février 2021

Site : www.brvm.org

BRVM Composite	135,07
Variation Jour	↑ 0,78 %
Variation annuelle	↓ -7,09 %

Evolution des indices

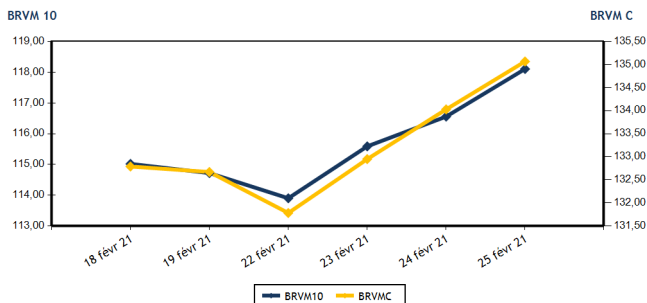

Volumes et valeurs transigés

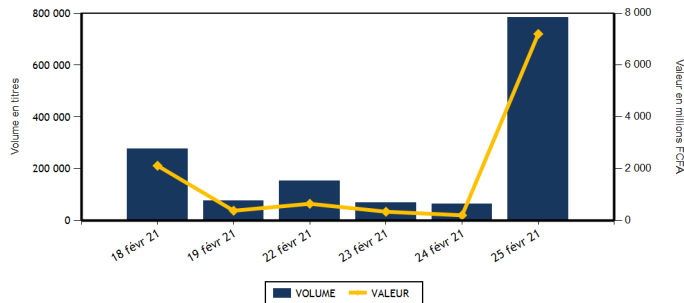

Actions	Niveau	Evol. Jour
Capitalisation boursière (FCFA)(Actions & Droits)	4 064 882 653 001	0,78 %
Volume échangé (Actions & Droits)	83 175	30,38 %
Valeur transigée (FCFA) (Actions & Droits)	254 323 437	24,67 %
Nombre de titres transigés	37	-2,63 %
Nombre de titres en hausse	16	33,33 %
Nombre de titres en baisse	5	-37,50 %
Nombre de titres inchangés	16	-11,11 %

Obligations	Niveau	Evol. Jour
Capitalisation boursière (FCFA)	6 393 990 091 851	1,75 %
Volume échangé	701 132	162 575,64 %
Valeur transigée (FCFA)	6 948 809 925	164 060,74 %
Nombre de titres transigés	5	66,67 %
Nombre de titres en hausse	1	
Nombre de titres en baisse	3	200,00 %
Nombre de titres inchangés	1	-50,00 %

PLUS FORTES HAUSES

Titres	Cours	Evol. Jour	Evol. annuelle
CROWN SIEM CI (SEMC)	225	7,14 %	12,50 %
BANK OF AFRICA SENEGAL (BOAS)	1 400	4,48 %	-6,35 %
SICABLE CI (CABC)	1 200	3,45 %	18,81 %
BOLLORE (SDSC)	1 445	3,21 %	-6,77 %
TOTAL CI (TTLC)	1 290	3,20 %	-18,87 %

PLUS FORTES BAISES

Titres	Cours	Evol. Jour	Evol. annuelle
SUCRIVOIRE (SCRC)	500	-4,76 %	0,00 %
CIE CI (CIEC)	1 350	-3,57 %	-10,00 %
UNILEVER CI (UNLC)	4 085	-1,92 %	-14,45 %
SAPH CI (SPHC)	1 725	-1,43 %	23,21 %
CORIS BANK INTERNATIONAL (CBIBF)	7 600	-1,17 %	-6,17 %

INDICES SECTORIELS

Base = 100 au 14 juin 1999	Nombre de sociétés	Valeur	Evol. Jour	Evol. annuelle	Volume	Valeur	PER moyen
BRVM - INDUSTRIE	12	39,14	0,13 %	7,97 %	18 361	16 875 745	75,02
BRVM - SERVICES PUBLICS	4	374,82	1,67 %	-8,69 %	40 616	167 909 275	8,57
BRVM - FINANCES	15	54,90	0,13 %	-8,48 %	15 216	62 853 672	6,23
BRVM - TRANSPORT	2	353,64	3,13 %	-6,61 %	130	186 500	6,23
BRVM - AGRICULTURE	5	105,09	-0,49 %	21,44 %	1 466	1 113 665	8,66
BRVM - DISTRIBUTION	7	197,41	0,99 %	-12,82 %	7 336	5 370 580	12,27
BRVM - AUTRES SECTEURS	1	345,49	0,00 %	0,00 %	50	14 000	4,35
BRVM - PETITES CAPITALISATIONS	-	-	-	-	-	-	-

Indicateurs	1er et 2è Comp.	BRVM PC
PER moyen du marché	10,72	
Taux de rendement moyen du marché	8,16	
Taux de rentabilité moyen du marché	13,77	
Nombre de sociétés cotées	46	
Nombre de lignes obligataires	88	
Volume moyen annuel par séance	173 104,00	
Valeur moyenne annuelle par séance	1 121 062 832,35	

Indicateurs	1er et 2è Comp.	BRVM PC
Ratio moyen de liquidité	3,40	
Ratio moyen de satisfaction	67,12	
Ratio moyen de tendance	1 974,40	
Ratio moyen de couverture	5,06	
Taux de rotation moyen du marché	0,01	
Prime de risque du marché	3,43	
Nombre de SGI participantes	29	

Définitions

Volume moyen annuel par séance = Valeur annuel échangé / nombre de séances
 Valeur moyenne annuelle par séance = Valeur annuelle échangée / nombre de séances
 Ratio moyen de liquidité = Moyenne des ratios de liquidité (Titres échangés / Volume des ordres de vente)
 Ratio moyen de satisfaction = Moyenne des ratios de satisfaction (Titres échangés / Volume des ordres d'achat)
 Ratio moyen de tendance = Moyenne des ratios de tendance (Volume des ordres d'achat / Volume des ordres de vente)
 Ratio moyen de couverture = Moyenne des ratios de couverture (Volume des ordres de vente / Volume des ordres d'achat)

Taux moyen de rotation = moyenne des taux de rotation des actions cotées (volume transigé / capi flottante)
 PER moyen du marché = moyenne des PER des actions cotées ayant un PER positif
 Taux de rendement moyen = moyenne des taux de rendement des actions cotées ayant distribué un dividende
 Taux de rentabilité moyen = moyenne des taux de rentabilité des actions cotées
 Prime de risque du marché = (1 / le PER moyen du marché) - le taux de référence actuel des emprunts d'Etat



BRVM - BOURSE REGIONALE DES VALEURS MOBILIERES
 BRVM - Société Anonyme au capital de 3.062.040.000 CFA - RC : CI - ABJ - 1997 - B - 208435 - CC : 9819725 - E
 Siège Social : Abidjan - CÔTE D'IVOIRE. Adresse : 18, Rue Joseph ANOMA (Rue des Banques) - Abidjan
 Tél : +225 20 32 66 85 / 86, Fax : +225 20 32 66 84, Mail : brvm@brvm.org, Site Web : www.brvm.org

MARCHE DES ACTIONS

Symbole	Titre	Cours Précédent	Cours du jour		Variation jour	Séance de cotation		Cours Référence	Variation de l'année précédente	Dernier dividende payé		Rdt. Net	PER
			Ouv.	Clôt.		Volume	Valeur			Montant net	Date		
SECTEUR - INDUSTRIE		39,14	points	↑	0,13 %								
CABC	SICABLE CI	1 160	1 150	1 200	3,45 %	1 198	1 423 970	1 200	18,81 %	75,00	29-juil.-20	6,25 %	11,14
FTSC	FILTISAC CI	1 425	1 445	1 445	1,40 %	10	14 450	1 445	-10,25 %	125,00	6-août-20	8,65 %	10,99
NEIC	NEI-CEDA CI	205	205	205	0,00 %	176	36 080	205	-10,87 %	9,00	28-juin-01		4,45
NTLC	NESTLE CI	700	700	705	0,71 %	983	684 075	705	120,31 %	31,50	12-août-11		
SEMC	CROWN SIEM CI	210	225	225	7,14 %	800	180 000	225	12,50 %	16,92	29-sept.-17		8,21
SIVC	AIR LIQUIDE CI	205	NC	NC	0,00 %			205	10,81 %	63,00	29-sept.-17		
SLBC	SOLIBRA CI	53 010	NC	NC	0,00 %			53 010	4,15 %	1 368,00	6-juin-19		66,87
SMBC	SMB CI	3 610	3 790	3 610	0,00 %	62	224 000	3 610	17,21 %	450,00	30-août-19		489,40
STBC	SITAB CI	700	NC	NC	0,00 %			700	32,08 %	206,20	19-juin-17		2,38
TTRC	TRITURAF CI-Ste en Liquidation	490	SP	SP	0,00 %			490	0,00 %	1 440,00	19-juil.-02		
UNLC	UNILEVER CI	4 165	4 085	4 085	-1,92 %	2	8 170	4 085	-14,45 %	1 233,00	9-juil.-12		
UNXC	UNIWAX CI	1 000	1 000	1 000	0,00 %	15 130	14 305 000	1 000	0,00 %	181,80	11-juil.-19		6,71
TOTAL						18 361	16 875 745						75,02
SECTEUR - SERVICES PUBLICS		374,82	points	↑	1,67 %								
CIEC	CIE CI	1 400	1 400	1 350	-3,57 %	1 525	2 069 900	1 350	-10,00 %	104,98	5-août-20	7,78 %	11,57
ONTBF	ONATEL BF	3 180	3 190	3 230	1,57 %	13 041	41 141 390	3 230	12,74 %	387,17	10-juin-20	11,99 %	7,30
SDCC	SODE CI	3 050	3 050	3 075	0,82 %	20 550	60 119 000	3 075	2,84 %	292,50	25-sept.-20	9,51 %	9,37
SNTS	SONATEL SN	11 650	11 670	11 890	2,06 %	5 500	64 578 985	11 890	-11,93 %	1 225,00	20-mai-20	10,30 %	6,04
TOTAL						40 616	167 909 275						8,57
SECTEUR - FINANCES		54,90	points	↑	0,13 %								
BICC	BICI CI	4 625	NC	NC	0,00 %			4 625	-30,76 %	182,90	17-juil.-19		
BOAB	BANK OF AFRICA BN	3 925	3 915	3 950	0,64 %	3 959	15 631 115	3 950	6,90 %	436,00	15-mai-20	11,04 %	5,34
BOABF	BANK OF AFRICA BF	3 730	3 730	3 730	0,00 %	42	156 660	3 730	-0,53 %	370,00	4-mai-20	9,92 %	4,43
BOAC	BANK OF AFRICA CI	3 480	3 450	3 490	0,29 %	80	277 780	3 490	-5,03 %	315,00	15-juin-20	9,03 %	4,85
BOAM	BANK OF AFRICA ML	1 250	1 250	1 250	0,00 %	1 510	1 887 500	1 250	11,11 %	271,00	15-mai-19		
BOAN	BANK OF AFRICA NG	3 600	3 600	3 600	0,00 %	3 548	12 772 100	3 600	2,86 %	429,66	20-mai-20	11,94 %	5,50
BOAS	BANK OF AFRICA SENEGAL	1 340	1 350	1 400	4,48 %	995	1 373 015	1 400	-6,35 %	161,00	19-juin-20	11,50 %	3,69
CBIBF	CORIS BANK INTERNATIONAL	7 690	7 500	7 600	-1,17 %	3 455	25 613 000	7 600	-6,17 %	420,00	8-juil.-20	5,53 %	8,78
ECOC	ECOBANK COTE D'IVOIRE	3 290	3 300	3 295	0,15 %	670	2 210 095	3 295	-15,40 %	353,00	20-juil.-20	10,71 %	7,15
ETIT	ECOBANK TRANS. INCORP. TG	13	13	13	0,00 %	99	1 287	13	0,00 %	1,21	28-avr.-17		4,35
NSBC	NSIA BANQUE COTE D'IVOIRE	3 500	3 500	3 600	2,86 %	61	212 685	3 600	-40,00 %	77,69	27-juil.-20	2,16 %	6,54
ORGT	ORAGROUP TOGO	3 800	3 725	3 800	0,00 %	65	245 875	3 800	-8,43 %	59,52	17-juil.-20	1,57 %	14,39
SAFC	SAFCA CI	275	NC	NC	0,00 %			275	-1,79 %	23,04	29-juil.-11		
SGBC	SOCIETE GENERALE COTE D'IVOIRE	7 985	7 985	7 985	0,00 %	100	798 500	7 985	-1,36 %	273,00	29-juil.-20	3,42 %	4,94
SIBC	SOCIETE IVOIRIENNE DE BANQUE	2 670	2 650	2 670	0,00 %	632	1 674 060	2 670	-1,11 %	270,00	19-juin-20	10,11 %	4,76
TOTAL						15 216	62 853 672						6,23
SECTEUR - TRANSPORT		353,64	points	↑	3,13 %								
SDSC	BOLLORE	1 400	1 400	1 445	3,21 %	130	186 500	1 445	-6,77 %	100,00	18-déc.-20	6,92 %	6,23
SVOC	MOVIS CI	2 395	SP	SP	0,00 %			2 395	0,00 %	270,00	5-juil.-99		

TOTAL	130	186 500	6,23
-------	-----	---------	------

MARCHE DES ACTIONS

Symbole	Titre	Cours Précédent	Cours du jour		Variation jour	Séance de cotation		Cours Référence	Variation de l'année précédente	Dernier dividende payé		Rdt. Net	PER
			Ouv.	Clôt.		Volume	Valeur			Montant net	Date		
SECTEUR - AGRICULTURE		105,09	points		↓ -0,49 %								
PALC	PALM CI	3 250	NC	NC	0,00 %			3 250	44,44 %	253,47	24-sept.-18		
SCRC	SUCRIVOIRE	525	515	500	-4,76 %	1 274	654 475	500	0,00 %	72,00	28-sept.-18		
SICC	SICOR CI	1 330	NC	NC	0,00 %			1 330	8,13 %	1 919,00	25-sept.-00	0,81	
SOGC	SOGB CI	2 540	2 540	2 555	0,59 %	160	403 990	2 555	8,72 %	126,00	15-juil.-20	4,93 %	12,21
SPHC	SAPH CI	1 750	1 725	1 725	-1,43 %	32	55 200	1 725	23,21 %	78,00	27-sept.-18		12,95
TOTAL						1 466	1 113 665						8,66
SECTEUR - DISTRIBUTION		197,41	points		↑ 0,99 %								
ABJC	SERVAIR ABIDJAN CI	935	935	935	0,00 %	337	314 465	935	-24,60 %	164,96	30-sept.-19		6,66
BNBC	BERNABE CI	640	635	650	1,56 %	2 646	1 691 985	650	8,33 %	45,00	19-juil.-19		32,86
CFAC	CFAO MOTORS CI	370	370	370	0,00 %	943	348 540	370	2,78 %	26,07	25-août-20	7,05 %	12,77
PRSC	TRACTAFRIC MOTORS CI	2 060	2 060	2 060	0,00 %	15	30 900	2 060	-6,15 %	159,30	1-sept.-20	7,73 %	11,67
SHEC	VIVO ENERGY CI	585	585	585	0,00 %	1 974	1 154 490	585	-2,50 %	63,90	26-nov.-20	10,92 %	6,74
TTLC	TOTAL CI	1 250	1 250	1 290	3,20 %	1 410	1 815 900	1 290	-18,87 %	113,51	25-sept.-20	8,80 %	7,94
TTLS	TOTAL SN	1 300	1 300	1 300	0,00 %	11	14 300	1 300	-27,78 %	105,30	22-déc.-20	8,10 %	7,27
TOTAL						7 336	5 370 580						12,27
AUTRES SECTEURS		345,49	points		→ 0,00 %								
STAC	SETAO CI	280	280	280	0,00 %	50	14 000	280	0,00 %				4,35
TOTAL						50	14 000						4,35
TOTAL - Marché des actions						83 175	254 323 437						

MARCHE DES DROITS

Symbole	Titre	Cours Précédent	Cours du jour		Variation jour	Séance de cotation		Cours Référence	Variation depuis l'origine	Parité	Periode de négociation	
			Ouv.	Clôt.		Volume	Valeur				Début	fin
TOTAL												
TOTAL - Marché des droits												

TROISIEME COMPARTIMENT - BRVM PETITES CAPITALISATIONS

Symbole	Titre	Cours Précédent	Cours du jour		Variation jour	Séance de cotation		Cours Référence	Variation depuis l'origine
			Ouv.	Clôt.		Volume	Valeur		
TOTAL									
TOTAL - 3ème Compartiment - BRVM PC									

Légende:
 (#) Fractionnement du titre - Valeur théorique
 Cours du jour: Ouv.: Ouverture Clôt.: Clôture Moy.: Moyen
 Mentions : NC: Non Coté Ex-c: Ex-coupon Ex-d: Ex-droit SP: Suspendu Val-T: Valeur Théorique
 PER = Cours / BNPA selon les données disponibles Rdt. Net: Rendement net (DNPA / Cours)
 Comp.: 1 - Premier Compartiment 2 - Second Compartiment 3 - Compartiment de croissance
 Ratio de liquidité = Titres échangés / Volume des ordres de vente
 : Progression de l'indice sectoriel : Stabilité de l'indice sectoriel : Recul de l'indice sectoriel

MARCHE DES OBLIGATIONS

Symbole	Titre	Valeur nominale	Cours Précédent	Cours du jour	Cours Référence	Séance de cotation	Coupon couru	Coupon d'intérêt	Période	Montant net	Eché.	Type Amort
OBLIGATIONS D'ETAT												
EOM.01	ETAT DU MALI 6.20% 2016-2023	4 999	4 987	NC	4 986.50		236,06	A	309,94	23-mai-21	ACD	
EOM.02	Etat du Mali 6.50% 2017-2024	8 000	7 840	NC	7 840		443,07	A	520,00	20-avr.-21	AC	
EOM.03	ETAT DU MALI 6,50 % 2018-2025	10 000	10 000	NC	10 000		254,66	A	650,00	5-oct.-21	AC	
EOM.04	ETAT DU MALI 6,50% 2019-2027	10 000	9 900	NC	9 900		406,03	A	650,00	12-juil.-21	AC	
EOM.05	ETAT DU MALI 6,50% 2020-2028	10 000	9 800	NC	9 800		596,58	A	650,00	27-mars-21	ACD	
EOM.06	ETAT DU MALI 6,50% 2020-2027	10 000		10 000	10 000	301 000 3 010 000 000	154,93	A	650,00	30-nov.-21	AC	
EOS.05	ETAT SENEGAL 6.50% 2013-2023	10 000	10 000	NC	10 000		48,48	S	325,00	29-juil.-21	ACD	
EOS.06	ETAT SENEGAL 6.50% 2014-2021	2 000	2 060	NC	2 060		32,32	S	65,00	27-mai-21	ACD	
EOS.07	ETAT SENEGAL 6.30% 2015-2025	10 000	10 300	NC	10 300		158,79	S	312,41	25-mai-21	ACD	
TPBF.010	TPBF 6,50% 2020 - 2028	10 000	10 000	NC	10 000		283,70	S	325,00	20-mars-21	ACD	
TPBF.011	TPBF 6,50 % 2020-2028	10 000	10 000	9 900	9 900	112 1 108 800	84,39	S	325,00	9-juil.-21	ACD	
TPBF.04	TPBF 6.50% 2017-2027	10 000	9 900	NC	9 900		44,52	S	322,33	31-juil.-21	ACD	
TPBF.05	TPBF 6,50% 2017-2024	10 000	10 300	NC	10 300		103,57	S	325,00	29-juin-21	ACD	
TPBF.06	TPBF 6.50% 2018-2025	10 000	10 300	NC	10 300		145,63	S	323,22	5-juin-21	ACD	
TPBF.07	TPBF 6,50% 2018- 2025	10 000	9 800	NC	9 800		183,15	S	325,00	15-mai-21	AC	
TPBF.08	TPBF 6,50% 2019-2027	10 000	10 000	NC	10 000		197,67	S	322,33	6-mai-21	ACD	
TPBF.09	TPBF 6,50% 2019 - 2027	10 000	10 300	NC	10 300		250,00	S	325,00	8-avr.-21	ACD	
TPBJ.01	TPBJ 6.50% 2017-2027	10 000	10 000	10 300	10 300	5 51 500	576,99	A	650,00	7-avr.-21	ACD	
TPBJ.02	TPBJ 6.50% 2018-2025	10 000	10 300	NC	10 300		158,01	S	325,00	29-mai-21	ACD	
TPBJ.03	TPBJ 6,50% 2020-2028	10 000	10 000	NC	10 000		327,67	A	650,00	25-août-21	AC	
TPCI.016	TPCI 6.55% 2014-2022	10 000	9 925	NC	9 925		504,26	A	655,00	20-mai-21	ACD	
TPCI.017	TPCI 3% 2014-2024	10 000	10 000	NC	10 000		56,04	S	150,00	19-juin-21	ACD	
TPCI.018	TPCI 5.85% 2014-2021	10 000	10 000	NC	10 000		109,29	S	292,50	19-juin-21	ACD	
TPCI.019	TPCI 5.99% 2015-2025	10 000	10 000	NC	10 000		470,99	A	599,00	14-mai-21	ACD	
TPCI.020	TPCI 5.85% 2015-2022	10 000	9 850	NC	9 850		229,82	S	292,50	5-avr.-21	ACD	
TPCI.021	TPCI 6% 2016-2028	10 000	10 000	NC	10 000		530,96	A	600,00	8-avr.-21	ACD	
TPCI.022	TPCI 5.90% 2016 - 2026	10 000	9 899	NC	9 899		412,19	A	590,00	15-juin-21	ACD	
TPCI.023	TPCI 5.90% 2016-2026	10 000	9 850	NC	9 850		161,64	A	590,00	17-nov.-21	ACD	
TPCI.024	TPCI 6.25% 2017-2029	10 000	10 500	NC	10 500		254,12	S	312,50	31-mars-21	ACD	
TPCI.025	TPCI 5,95% 2017-2024 A	10 000	10 000	NC	10 000		202,69	S	297,50	24-avr.-21	ACD	
TPCI.026	TPCI 5,95% 2017-2024 B	10 000	9 950	NC	9 950		175,87	S	297,50	10-mai-21	ACD	
TPCI.027	TPCI 6% 2017-2025	10 000	10 000	NC	10 000		95,60	S	300,00	29-juin-21	ACD	
TPCI.028	TPCI 6% 2018 - 2026	10 000	10 300	NC	10 300		340,27	A	600,00	2-août-21	ACD	
TPCI.029	TPCI 6% 2018-2026	10 000	10 300	NC	10 300		212,05	A	600,00	19-oct.-21	ACD	
TPCI.030	TPCI 5,95% 2018-2025	10 000	10 000	NC	10 000		120,63	S	296,68	13-juin-21	ACD	
TPCI.031	TPCI 5,75% 2019 - 2026	10 000	10 000	NC	10 000		393,84	A	575,00	20-juin-21	ACD	
TPCI.032	TPCI 2,23% 2019-2026	10 000		NC			0,00	A	0,00	20-juin-21	ACD	
TPCI.033	TPCI 5.75% 2019-2026	10 000	10 000	9 850	9 850	350 000 3 447 500 000	538,77	A	575,00	20-mars-21	ACD	
TPCI.034	TPCI 6% 2019-2029	10 000	10 000	NC	10 000		562,19	A	600,00	20-mars-21	ACD	
TPCI.035	TPCI 5,75% 2019 -2026	10 000	10 000	NC	10 000		360,75	A	575,00	11-juil.-21	ACD	
TPCI.036	TPCI 5,75% 2019- 2026	10 000	10 000	NC	10 000		296,16	A	575,00	21-août-21	ACD	
TPCI.037	TPCI 5,80% 2019-2026	10 000	10 000	NC	10 000		131,89	A	580,00	4-déc.-21	ACD	
TPCI.038	TPCI 5,75% 2019-2026	10 000	10 000	9 800	9 800	50 000 490 000 000	130,75	A	575,00	4-déc.-21	ACD	
TPCI.039	TPCI 5,75% 2019 - 2026	10 000	10 500	NC	10 500		206,37	A	575,00	17-oct.-21	ACD	
TPCI.040	TPCI 5,75% 2019-2026	10 000	10 000	NC	10 000		72,47	A	575,00	10-janv.-22	ACD	
TPCI.041	TPCI 5,80% 2020-2027	10 000	10 700	NC	10 700		575,25	A	580,00	28-févr.-21	ACD	
TPCI.042	TPCI 5,90% 2020-2030	10 000	10 300	NC	10 300		585,16	A	590,00	28-févr.-21	ACD	
TPCI.043	TPCI 5,90% 2020-2030	10 000	9 900	NC	9 900		497,86	A	590,00	23-avr.-21	ACD	
TPCI.044	TPCI 5,80% 2020-2027	10 000	10 000	NC	10 000		489,42	A	580,00	23-avr.-21	ACD	
TPCI.045	TPCI 5,80% 2020-2027	10 000	10 000	NC	10 000		403,62	A	580,00	16-juin-21	ACD	
TPCI.046	TPCI 5,90% 2020-2030	10 000	10 000	NC	10 000		410,58	A	590,00	16-juin-21	ACD	
TPCI.047	TPCI 5,80% 2020-2027	10 000	10 000	NC	10 000		403,62	A	580,00	16-juin-21	ACD	
TPCI.048	TPCI 5,80% 2020- 2027	10 000	9 950	NC	9 950		335,29	A	580,00	29-juil.-21	ACD	
TPCI.049	TPCI 5,90% 2020- 2030	10 000	10 085	NC	10 085		341,07	A	590,00	29-juil.-21	ACD	
TPCI.050	TPCI 5,90% 2020-2030	10 000	10 000	NC	10 000		292,58	A	590,00	28-août-21	ACD	
TPCI.051	TPCI 5,80% 2020-2027	10 000	10 000	NC	10 000		232,00	A	580,00	2-oct.-21	ACD	
TPCI.052	TPCI 5,90% 2020-2030	10 000	10 300	NC	10 300		236,00	A	590,00	2-oct.-21	ACD	
TPCI.053	TPCI 5,80% 2020-2027	10 000	10 000	NC	10 000		190,68	A	580,00	28-oct.-21	ACD	
TPCI.054	TPCI 5,90% 2020-2030	10 000	10 000	NC	10 000		193,97	A	590,00	28-oct.-21	ACD	
TPCI.055	TPCI 5,80% 2020-2027	10 000	10 000	NC	10 000		100,11	A	580,00	24-déc.-21	ACD	

jeudi 25 février 2021

TPCI.O56	TPCI 5,90% 2020-2030	10 000	10 000	NC	10 000			101,84	A	590,00	24-déc.-21	ACD
TPCI.O57	TPCI 5,80% 2020-2027	10 000	10 000	NC	10 000			154,14	A	580,00	20-nov.-21	ACD
TPNE.O1	TRESOR PUBLIC DU NIGER 6,50% 2019-2026	10 000	10 500	NC	10 500			594,79	A	650,00	28-mars-21	ACD
TPNE.O2	TRESOR PUBLIC DU NIGER 6,50% 2019 - 2026	10 000	9 975	9 975	9 975	15	149 625	370,41	A	650,00	1-août-21	ACD
TPNE.O3	TRESOR PUBLIC DU NIGER 6,5% 2020-2027	10 000	10 300	NC	10 300			372,19	A	650,00	31-juil.-21	ACD
TOTAL								701 132		6 948 809 925		

OBLIGATIONS REGIONALES

BIDC.O3	BIDC-EBID 6.50% 2014-2021	10 000	10 000	NC	10 000			269,34	S	325,00	28-mars-21	ACD
BIDC.O4	BIDC-EBID 6.10% 2017-2027	8 750	8 750	NC	8 750			371,43	A	533,75	16-juin-21	ACD
BIDC.O5	BIDC-EBID 6,40% 2019-2026	10 000	10 500	NC	10 500			77,79	S	320,00	12-juil.-21	ACD
BOAD.O12	BOAD 5.95% 2014-2021	10 000	10 000	NC	10 000			99,44	A	595,00	26-déc.-21	ACD
CRRH.O1	CRRH-UEMOA 6.10% 2012-2022	10 000	9 925	NC	9 925			20,22	S	305,00	13-août-21	AC
CRRH.O2	CRRH-UEMOA 6.10% 2012-2024	10 000	10 000	NC	10 000			65,72	S	305,00	17-juil.-21	AC
CRRH.O3	CRRH-UEMOA 6% 2013-2023	10 000	10 000	NC	10 000			201,10	S	300,00	26-avr.-21	AC
CRRH.O4	CRRH-UEMOA 6% 2014-2024	10 000	9 975	NC	9 975			93,96	S	300,00	30-juin-21	AC
CRRH.O5	CRRH-UEMOA 5.85% 2015-2025	10 000	10 000	NC	10 000			83,34	S	290,10	4-juil.-21	AC
CRRH.O6	CRRH-UEMOA 5.85% 2016-2026	10 000	10 000	NC	10 000			85,65	S	292,50	3-juil.-21	ACD
CRRH.O7	CRRH-UEMOA 5.95% 2017-2029	7 500	7 500	NC	7 500			123,27	S	223,13	17-mai-21	AC
CRRH.O8	CRRH-UEMOA 5.95% 2018-2030	8 333	8 313	NC	8 313.33			89,90	S	247,92	21-juin-21	AC
CRRH.O9	CRRH-UEMOA 6.05% 2018-2033	8 667	8 667	NC	8 667			95,07	S	262,17	21-juin-21	AC
SHAF.O3	SHELTER AFRIQUE 6.6% 2014-2021	1 000	1 000	SP	1 000			32,73	S	33,27	28-févr.-21	ACD
TOTAL								0		0		

OBLIGATIONS PRIVEES

BHSN.O1	DIASPORA BONDS BHS 6,25% 2019-	10 000	10 000	NC	10 000			80,07	S	315,07	10-juil.-21	ACD
FNSBC.O1	FCTC NSIA BANQUE 7 % 2020-2025	9 444	9 444	NC	9 444.44			127,78	T	161,97	16-mars-21	ACD
PADS.O3	PAD 6,60% 2020-2027	10 000	10 000	NC	10 000			233,90	S	330,00	19-avr.-21	ACD
SIFC.O1	SIFCA 6.90% 2013-2021	10 000	10 000	NC	10 000			372,37	A	676,20	8-août-21	ACD
SNLC.O1	SENELEC 6,50% 2018-2025	9 000	9 270	NC	9 270			244,02	S	292,50	27-mars-21	AC
SNTS.O2	SONATEL 6,50% 2020-2027	10 000	10 000	NC	10 000			66,96	S	302,99	16-juil.-21	ACD
TOTAL								0		0		

SUKUK ET TITRES ASSIMILES

SUKCI.S2	SUKUK CI 5.75% 2016-2023	10 000	10 300	NC	10 300			273,12	S	289,10	7-mars-21	ACD
SUKSN.S2	SUKUK SN 6% 2016-2026	10 000	10 300	NC	10 300			50,00	S	301,67	26-juil.-21	ACD
SUKTG.S1	SUKUK TG 6.5% 2016-2026	10 000	10 300	NC	10 300			16,44	S	371,86	17-août-21	ACD
TOTAL								0		0		

TOTAL - Marché des obligations

701 132 6 948 809 925

Légende :
 (##) (*) Ex-Coupon couru (##)Cours de référence amorti / Coupon couru Ex-c (#)Ex-marge de profits
 Cours du jour: Ouv.: Ouverture Clôt.: Clôture Moy.: Moyen
 Type Amort: Type d'Amortissement IF: In Fine AC: Amortissement Constant AD: Amortissement Dégressif ACD: Amortissement Constant Différé
 Période: Périodicité de paiement des coupons A: Annuelle S: Semestrielle T: Trimestrielle
 Eché.: Échéance de paiement des intérêts
 Mentions: NC: Non Coté Ex-c: Ex-coupon ou Ex-droit SP: Suspendu

INFORMATIONS

OPERATIONS EN COURS

Emetteur	Opération
ETAT DU MALI	Première cotation - ETAT DU MALI 6,50% 2020-2027 - Première cotation le 25 février 2021

AVIS

Entité	N°	Nature	Objet
BRVM	029-2021	Première cotation	Résultat de première cotation - ETAT DU MALI 6,50% 2020-2027

COMMUNIQUES

Emetteur	N°	Nature	Objet
SONATEL	20210225-1	Rapport	Rapport de gestion exercice 2020 - SONATEL SN
SONATEL	20210225	Resultats financiers	Résultats financiers 2020 - SONATEL SN

QUANTITES RESIDUELLES
MARCHE DES ACTIONS

Symbole	Titre	Quantité résiduelle à l'achat	Cours Achat / Vente			Quantité résiduelle à la vente	Cours de Référence
ABJC	SERVAIR ABIDJAN CI	87	925	/	935	350	935
BICC	BICI CI	5	Marché	/			4 625
BNBC	BERNABE CI	824	650	/	670	20	650
BOAB	BANK OF AFRICA BN	67	3,950	/	4,000	1 540	3 950
BOABF	BANK OF AFRICA BF	10	3,730	/	3,800	92	3 730
BOAC	BANK OF AFRICA CI	60	3,460	/	3,480	30	3 490
BOAM	BANK OF AFRICA ML	216	1,220	/	1,250	297	1 250
BOAN	BANK OF AFRICA NG	221	3,555	/	3,600	536	3 600
BOAS	BANK OF AFRICA SENEGAL	150	1,350	/	1,400	404	1 400
CABC	SICABLE CI	500	1,165	/	1,240	50	1 200
CBIBF	CORIS BANK INTERNATIONAL	158	7,400	/	7,600	20	7 600
CFAC	CFAO MOTORS CI	957	370	/	395	568	370
CIEC	CIE CI	67	1,350	/	1,400	50	1 350
ECOC	ECOBANK COTE D'IVOIRE	5	3,295	/	3,325	220	3 295
ETIT	ECOBANK TRANS. INCORP. TG			/	Marché	21 055 990	13
FTSC	FILTISAC CI	604	1,425	/	1,445	2	1 445
NEIC	NEI-CEDA CI			/	205	2 924	205
NSBC	NSIA BANQUE COTE D'IVOIRE	14	3,500	/	3,625	884	3 600
N TLC	NESTLE CI	243	705	/	730	198	705
ONTBF	ONATEL BF	40	3,180	/	3,230	99	3 230
ORGT	ORAGROUP TOGO	130	3,530	/	3,750	20	3 800
PALC	PALM CI	1 000	3,030	/	3,250	3	3 250
PRSC	TRACTAFRIC MOTORS CI	140	2,000	/	2,060	6 058	2 060
SAFC	SAFCA CI			/	275	150	275
SCRC	SUCRIVOIRE	6 258	500	/	515	100	500
SDCC	SODE CI	50	2,920	/	3,075	100	3 075
SDSC	BOLLORE	100	1,400	/	1,445	696	1 445
SEMC	CROWN SIEM CI	3 985	210	/	225	200	225
SGBC	SOCIETE GENERALE COTE D'IVOIRE	34	7,700	/	7,985	844	7 985
SHEC	VIVO ENERGY CI	88	575	/	585	220	585
SIBC	SOCIETE IVOIRIENNE DE BANQUE	494	2,610	/	2,670	1 169	2 670
SICC	SICOR CI	5	1,330	/			1 330
SIVC	AIR LIQUIDE CI	7 529	200	/	205	720	205
SLBC	SOLIBRA CI	3	53,010	/			53 010
SMBC	SMB CI	39	3,415	/	3,610	4	3 610
SNTS	SONATEL SN	17	11,750	/	11,890	2 454	11 890
SOGC	SOGB CI	91	2,555	/	2,600	20	2 555
SPHC	SAPH CI	11	1,705	/	1,725	168	1 725
STAC	SETAO CI	30	280	/			280
STBC	SITAB CI	500	680	/	750	969	700
SVOC	MOVIS CI			/			2 395
TTLC	TOTAL CI	122	1,250	/	1,290	16 648	1 290
TTLS	TOTAL SN	2 576	1,300	/	1,320	218	1 300
TTRC	TRITURAF CI-Ste en Liquidation			/			490
UNLC	UNILEVER CI	2	4,085	/			4 085
UNXC	UNIWAX CI	126	990	/	1,000	1 030	1 000

QUANTITES RESIDUELLES

MARCHE DES DROITS

Symbole	Titre	Quantité résiduelle à l'achat	Cours Achat / Vente	Quantité résiduelle à la vente	Cours de Référence
---------	-------	-------------------------------	---------------------	--------------------------------	--------------------

TROISIEME COMPARTIMENT - BRVM PETITES CAPITALISATIONS

Symbole	Titre	Quantité résiduelle à l'achat	Cours Achat / Vente	Quantité résiduelle à la vente	Cours de Référence
---------	-------	-------------------------------	---------------------	--------------------------------	--------------------

QUANTITES RESIDUELLES

MARCHE DES OBLIGATIONS

Symbole	Titre	Quantité résiduelle à l'achat	Cours Achat / Vente	Quantité résiduelle à la vente	Cours de Référence
BHSN.01	DIASPORA BONDS BHS 6,25% 2019-		/ 9,995	401	10 000
FNSBC.01	FCTC NSIA BANQUE 7 % 2020-2025	726	9,350 /		9 444
PADS.03	PAD 6,60% 2020-2027		/		10 000
SIFC.01	SIFCA 6.90% 2013-2021		/		10 000
SNLC.01	SENELEC 6,50% 2018-2025	3 117	9,000 /		9 270
SNTS.02	SONATEL 6,50% 2020-2027		/		10 000
EOM.01	ETAT DU MALI 6.20% 2016-2023		/		4 987
EOM.02	Etat du Mali 6.50% 2017-2024		/		7 840
EOM.03	ETAT DU MALI 6,50 % 2018-2025		/ 10,000	30	10 000
EOM.04	ETAT DU MALI 6,50% 2019-2027		/		9 900
EOM.05	ETAT DU MALI 6,50% 2020-2028		/ 10,000	1 321	9 800
EOM.06	ETAT DU MALI 6,50% 2020-2027		/ 10,000	16	10 000
TPCI.056	TPCI 5,90% 2020-2030		/		10 000
TPCI.057	TPCI 5,80% 2020-2027		/		10 000
TPNE.01	TRESOR PUBLIC DU NIGER 6,50% 2019-2026		/		10 500
TPNE.02	TRESOR PUBLIC DU NIGER 6,50% 2019 - 2026		/ 9,975	104	9 975
TPNE.03	TRESOR PUBLIC DU NIGER 6,5% 2020-2027		/		10 300
TPCI.050	TPCI 5,90% 2020-2030		/		10 000
TPCI.051	TPCI 5,80% 2020-2027		/		10 000
TPCI.052	TPCI 5,90% 2020-2030		/		10 300
TPCI.053	TPCI 5,80% 2020-2027		/		10 000
TPCI.054	TPCI 5,90% 2020-2030		/		10 000
TPCI.055	TPCI 5,80% 2020-2027		/		10 000
TPCI.044	TPCI 5,80% 2020-2027		/		10 000
TPCI.045	TPCI 5,80% 2020-2027		/		10 000
TPCI.046	TPCI 5,90% 2020-2030		/		10 000
TPCI.047	TPCI 5,80% 2020-2027		/		10 000
TPCI.048	TPCI 5,80% 2020- 2027		/ 10,000	830	9 950
TPCI.049	TPCI 5,90% 2020- 2030		/		10 085
TPCI.038	TPCI 5,75% 2019-2026		/		9 800
TPCI.039	TPCI 5,75% 2019 - 2026		/		10 500
TPCI.040	TPCI 5,75% 2019-2026		/		10 000
TPCI.041	TPCI 5,80% 2020-2027		/		10 700
TPCI.042	TPCI 5,90% 2020-2030		/		10 300
TPCI.043	TPCI 5,90% 2020-2030		/ 10,000	77	9 900
TPCI.032	TPCI 2,23% 2019-2026		/		10 000
TPCI.033	TPCI 5.75% 2019-2026		/		9 850
TPCI.034	TPCI 6% 2019-2029		/ 10,000	128	10 000
TPCI.035	TPCI 5,75% 2019 -2026		/		10 000
TPCI.036	TPCI 5,75% 2019- 2026		/		10 000
TPCI.037	TPCI 5,80% 2019-2026		/ 10,000	26 491	10 000
TPCI.026	TPCI 5,95% 2017-2024 B		/		9 950
TPCI.027	TPCI 6% 2017-2025		/		10 000
TPCI.028	TPCI 6% 2018 - 2026		/		10 300
TPCI.029	TPCI 6% 2018-2026		/ 10,000	42	10 300
TPCI.030	TPCI 5,95% 2018-2025		/		10 000
TPCI.031	TPCI 5,75% 2019 - 2026		/		10 000
TPCI.020	TPCI 5.85% 2015-2022		/ 9,850	2	9 850
TPCI.021	TPCI 6% 2016-2028		/		10 000

jeudi 25 février 2021

TPCI.O22	TPCI 5.90% 2016 - 2026			/	9,900	50	9 899
TPCI.O23	TPCI 5.90% 2016-2026			/			9 850
TPCI.O24	TPCI 6.25% 2017-2029			/			10 500
TPCI.O25	TPCI 5,95% 2017-2024 A			/			10 000
TPBJ.O2	TPBJ 6.50% 2018-2025			/	10,200	15	10 300
TPBJ.O3	TPBJ 6,50% 2020-2028			/			10 000
TPCI.O16	TPCI 6.55% 2014-2022	500	9,800	/	10,000	36	9 925
TPCI.O17	TPCI 3% 2014-2024			/			10 000
TPCI.O18	TPCI 5.85% 2014-2021			/			10 000
TPCI.O19	TPCI 5.99% 2015-2025			/			10 000
TPBF.O5	TPBF 6,50% 2017-2024			/	10,000	17	10 300
TPBF.O6	TPBF 6.50% 2018-2025			/			10 300
TPBF.O7	TPBF 6,50% 2018- 2025			/			9 800
TPBF.O8	TPBF 6,50% 2019-2027			/			10 000
TPBF.O9	TPBF 6,50% 2019 - 2027			/			10 300
TPBJ.O1	TPBJ 6.50% 2017-2027			/	10,300	5	10 300
EOS.O5	ETAT SENEGAL 6.50% 2013-2023			/			10 000
EOS.O6	ETAT SENEGAL 6.50% 2014-2021			/			2 060
EOS.O7	ETAT SENEGAL 6.30% 2015-2025			/			10 300
TPBF.O10	TPBF 6,50% 2020 - 2028			/	10,000	5	10 000
TPBF.O11	TPBF 6,50 % 2020-2028			/	9,900	30	9 900
TPBF.O4	TPBF 6.50% 2017-2027			/			9 900
BIDC.O3	BIDC-EBID 6.50% 2014-2021			/			10 000
BIDC.O4	BIDC-EBID 6.10% 2017-2027	100	8,575	/			8 750
BIDC.O5	BIDC-EBID 6,40% 2019-2026			/			10 500
BOAD.O12	BOAD 5.95% 2014-2021			/			10 000
CRRH.O1	CRRH-UEMOA 6.10% 2012-2022			/			9 925
CRRH.O2	CRRH-UEMOA 6.10% 2012-2024			/			10 000
CRRH.O9	CRRH-UEMOA 6.05% 2018-2033			/			8 667
CRRH.O3	CRRH-UEMOA 6% 2013-2023			/			10 000
CRRH.O4	CRRH-UEMOA 6% 2014-2024			/			9 975
CRRH.O5	CRRH-UEMOA 5.85% 2015-2025			/			10 000
CRRH.O6	CRRH-UEMOA 5.85% 2016-2026			/			10 000
CRRH.O7	CRRH-UEMOA 5.95% 2017-2029			/	7,500	20	7 500
CRRH.O8	CRRH-UEMOA 5.95% 2018-2030			/			8 313

SUKUK ET TITRES ASSIMILES

Symbole	Titre	Quantité résiduelle à l'achat	Cours Achat / Vente	Quantité résiduelle à la vente	Cours de Référence
SUKCI.S2	SUKUK CI 5.75% 2016-2023		/		10 300
SUKSN.S2	SUKUK SN 6% 2016-2026		/	93	10 300
SUKTG.S1	SUKUK TG 6.5% 2016-2026		/		10 300

CALENDRIER DES ASSEMBLEES GENERALES

ANNEE : 2021

Société	Nature	Date	Heure	Lieu
---------	--------	------	-------	------

L'actualité de la BRVM sur nos plateformes digitales

Infos BRVM

Pour recevoir les informations boursières par SMS, souscrivez :



Côte d'Ivoire : *430#
Bénin : *430*15#



Côte d'Ivoire : #139#
Burkina Faso : *310#



Côte d'Ivoire : *431#
Niger : *512*9#
Togo : *310#

Site web

www.brvm.org

Application Mobile

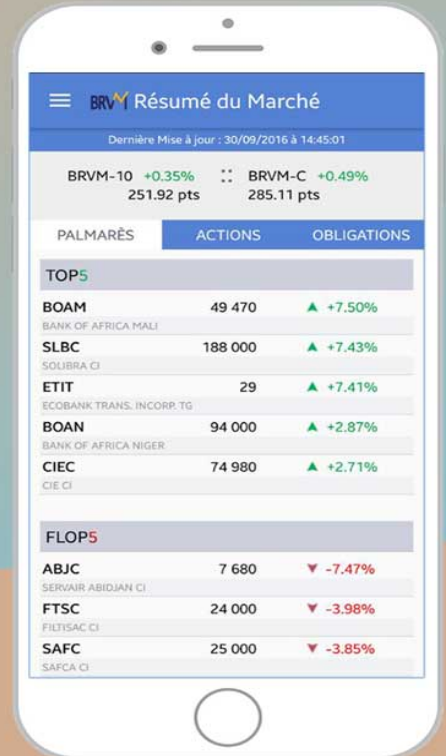

Disponible sur
 Google play

Disponible sur
 App Store



Nous suivre sur :

