

<b>BRVM 10</b>	<b>120,29</b>
<b>Variation Jour</b>	<b>-1,51 %</b>
<b>Variation annuelle</b>	<b>-8,09 %</b>



# BULLETIN OFFICIEL DE LA COTE

N° 50

vendredi 12 mars 2021

Site : www.brvm.org

<b>BRVM Composite</b>	<b>138,33</b>
<b>Variation Jour</b>	<b>-0,95 %</b>
<b>Variation annuelle</b>	<b>-4,84 %</b>

Evolution des indices

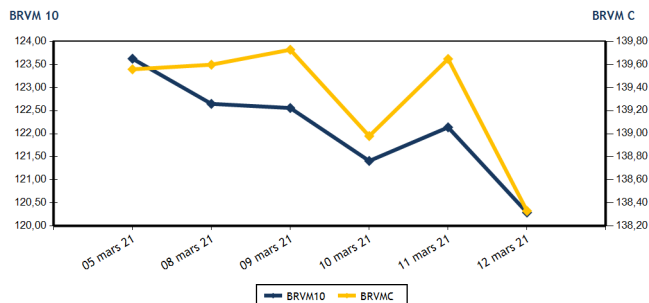

Volumes et valeurs transigés

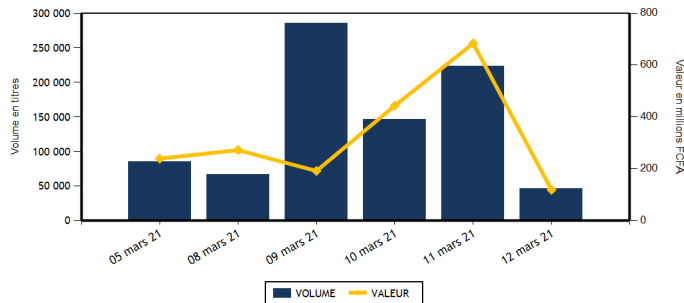

Actions	Niveau	Evol. Jour
Capitalisation boursière (FCFA)(Actions & Droits)	4 162 999 332 346	-0,94 %
Volume échangé (Actions & Droits)	46 140	-79,37 %
Valeur transigée (FCFA) (Actions & Droits)	118 636 380	-82,63 %
Nombre de titres transigés	36	-2,70 %
Nombre de titres en hausse	11	-26,67 %
Nombre de titres en baisse	10	66,67 %
Nombre de titres inchangés	15	-6,25 %

Obligations	Niveau	Evol. Jour
Capitalisation boursière (FCFA)	6 368 982 447 916	0,03 %
Volume échangé	49	-46,74 %
Valeur transigée (FCFA)	491 000	-46,35 %
Nombre de titres transigés	3	-40,00 %
Nombre de titres en hausse	1	
Nombre de titres en baisse	0	-100,00 %
Nombre de titres inchangés	2	100,00 %

## PLUS FORTES HAUSSES

Titres	Cours	Evol. Jour	Evol. annuelle
PALM CI (PALC)	3 400	6,25 %	51,11 %
SERVAIR ABIDJAN CI (ABJC)	1 040	6,12 %	-16,13 %
SUCRIVOIRE (SCRC)	550	4,76 %	10,00 %
UNIWAX CI (UNXC)	1 000	4,71 %	0,00 %
BANK OF AFRICA NG (BOAN)	3 800	2,70 %	8,57 %

## PLUS FORTES BAISES

Titres	Cours	Evol. Jour	Evol. annuelle
BICI CI (BICC)	5 000	-7,32 %	-25,15 %
NSIA BANQUE COTE D'IVOIRE (NSBC)	3 600	-6,49 %	-40,00 %
SETAO CI (STAC)	265	-5,36 %	-5,36 %
BANK OF AFRICA ML (BOAM)	1 295	-3,36 %	15,11 %
BANK OF AFRICA CI (BOAC)	3 500	-2,78 %	-4,76 %

## INDICES SECTORIELS

Base = 100 au 14 juin 1999	Nombre de sociétés	Valeur	Evol. Jour	Evol. annuelle	Volume	Valeur	PER moyen
BRVM - INDUSTRIE	12	39,51	0,38 %	8,99 %	4 157	6 332 760	75,78
BRVM - SERVICES PUBLICS	4	385,08	-1,85 %	-6,19 %	17 877	65 769 525	8,96
BRVM - FINANCES	15	55,67	-0,87 %	-7,20 %	13 857	38 227 250	6,43
BRVM - TRANSPORT	2	354,83	0,00 %	-6,30 %	0	0	6,25
BRVM - AGRICULTURE	5	118,43	2,24 %	36,85 %	1 864	4 036 105	10,14
BRVM - DISTRIBUTION	7	203,74	0,36 %	-10,02 %	5 090	3 397 565	12,75
BRVM - AUTRES SECTEURS	1	326,98	-5,36 %	-5,36 %	3 295	873 175	4,11
BRVM - PETITES CAPITALISATIONS	-	-	-	-	-	-	-

Indicateurs	1er et 2è Comp.	BRVM PC
PER moyen du marché	10,95	
Taux de rendement moyen du marché	7,88	
Taux de rentabilité moyen du marché	12,57	
Nombre de sociétés cotées	46	
Nombre de lignes obligataires	88	
Volume moyen annuel par séance	167 028,00	
Valeur moyenne annuelle par séance	1 029 632 168,26	

Indicateurs	1er et 2è Comp.	BRVM PC
Ratio moyen de liquidité	0,07	
Ratio moyen de satisfaction	15,36	
Ratio moyen de tendance	20 582,83	
Ratio moyen de couverture	0,49	
Taux de rotation moyen du marché	0,00	
Prime de risque du marché	3,23	
Nombre de SGI participantes	24	

## Définitions

Volume moyen annuel par séance = Valeur annuelle échangée / nombre de séances  
 Valeur moyenne annuelle par séance = Valeur annuelle échangée / nombre de séances  
 Ratio moyen de liquidité = Moyenne des ratios de liquidité (Titres échangés / Volume des ordres de vente)  
 Ratio moyen de satisfaction = Moyenne des ratios de satisfaction (Titres échangés / Volume des ordres d'achat)  
 Ratio moyen de tendance = Moyenne des ratios de tendance (Volume des ordres d'achat / Volume des ordres de vente)  
 Ratio moyen de couverture = Moyenne des ratios de couverture (Volume des ordres de vente / Volume des ordres d'achat)

Taux moyen de rotation = moyenne des taux de rotation des actions cotées (volume transigé / capi flottante)  
 PER moyen du marché = moyenne des PER des actions cotées ayant un PER positif  
 Taux de rendement moyen = moyenne des taux de rendement des actions cotées ayant distribué un dividende  
 Taux de rentabilité moyen = moyenne des taux de rentabilité des actions cotées  
 Prime de risque du marché = (1 / le PER moyen du marché) - le taux de référence actuel des emprunts d'Etat



BRVM - BOURSE REGIONALE DES VALEURS MOBILIERES  
 BRVM - Société Anonyme au capital de 3.062.040.000 CFA - RC : CI - ABJ - 1997 - B - 208435 - CC : 9819725 - E  
 Siège Social : Abidjan - CÔTE D'IVOIRE. Adresse : 18, Rue Joseph ANOMA (Rue des Banques) - Abidjan  
 Tél : +225 20 32 66 85 / 86, Fax : +225 20 32 66 84, Mail : brvm@brvm.org, Site Web : www.brvm.org

MARCHE DES ACTIONS

Symbole	Titre	Cours Précédent	Cours du jour		Variation jour	Séance de cotation		Cours Référence	Variation de l'année précédente	Dernier dividende payé		Rdt. Net	PER
			Ouv.	Clôt.		Volume	Valeur			Montant net	Date		
<b>SECTEUR - INDUSTRIE</b>		<b>39,51</b>	<b>points</b>		<b>↑</b>				<b>0,38 %</b>				
CABC	SICABLE CI	1 450	1 450	1 445	-0,34 %	3 314	4 805 505	1 445	-43,07 %	75,00	29-juil.-20	5,19 %	13,41
FTSC	FILTISAC CI	1 485	1 485	1 485	0,00 %	201	298 485	1 485	-7,76 %	125,00	6-août-20	8,42 %	11,29
NEIC	NEI-CEDA CI	190	NC	NC	0,00 %			190	-17,39 %	9,00	28-juin-01		4,13
NTLC	NESTLE CI	725	720	720	-0,69 %	11	7 920	720	125,00 %	31,50	12-août-11		
SEMC	CROWN SIEM CI	220	NC	NC	0,00 %			220	10,00 %	16,92	29-sept.-17		8,03
SIVC	AIR LIQUIDE CI	205	210	210	2,44 %	40	8 400	210	13,51 %	63,00	29-sept.-17		
SLBC	SOLIBRA CI	53 010	NC	NC	0,00 %			53 010	4,15 %	1 368,00	6-juin-19		66,87
SMBC	SMB CI	3 625	3 850	3 640	0,41 %	236	859 250	3 640	18,18 %	450,00	30-août-19		493,46
STBC	SITAB CI	700	NC	NC	0,00 %			700	32,08 %	206,20	19-juin-17		2,38
TTRC	TRITURAF CI-Ste en Liquidation	490	SP	SP	0,00 %			490	0,00 %	1 440,00	19-juil.-02		
UNLC	UNILEVER CI	4 085	NC	NC	0,00 %			4 085	-14,45 %	1 233,00	9-juil.-12		
UNXC	UNIWAX CI	955	955	1 000	4,71 %	355	353 200	1 000	0,00 %	181,80	11-juil.-19		6,71
<b>TOTAL</b>						<b>4 157</b>	<b>6 332 760</b>						<b>75,78</b>
<b>SECTEUR - SERVICES PUBLICS</b>		<b>385,08</b>	<b>points</b>		<b>↓</b>				<b>-1,85 %</b>				
CIEC	CIE CI	1 500	1 500	1 500	0,00 %	310	464 200	1 500	0,00 %	104,98	5-août-20	7,00 %	12,85
ONTBF	ONATEL BF	3 240	3 245	3 250	0,31 %	2 530	8 089 390	3 250	13,44 %	387,17	10-juin-20	11,91 %	7,35
SDCC	SODE CI	3 145	3 150	3 145	0,00 %	13 752	41 482 010	3 145	5,18 %	292,50	25-sept.-20	9,30 %	9,59
SNTS	SONATEL SN	12 500	12 350	12 200	-2,40 %	1 285	15 733 925	12 200	-9,63 %	1 225,00	20-mai-20	10,04 %	6,06
<b>TOTAL</b>						<b>17 877</b>	<b>65 769 525</b>						<b>8,96</b>
<b>SECTEUR - FINANCES</b>		<b>55,67</b>	<b>points</b>		<b>↓</b>				<b>-0,87 %</b>				
BICC	BICI CI	5 395	5 100	5 000	-7,32 %	835	4 225 000	5 000	-25,15 %	182,90	17-juil.-19		
BOAB	BANK OF AFRICA BN	4 000	4 000	4 000	0,00 %	610	2 437 565	4 000	8,25 %	436,00	15-mai-20	10,90 %	5,41
BOABF	BANK OF AFRICA BF	3 800	3 735	3 800	0,00 %	682	2 559 955	3 800	1,33 %	370,00	4-mai-20	9,74 %	4,75
BOAC	BANK OF AFRICA CI	3 600	3 500	3 500	-2,78 %	1 055	3 667 690	3 500	-4,76 %	315,00	15-juin-20	9,00 %	4,87
BOAM	BANK OF AFRICA ML	1 340	1 335	1 295	-3,36 %	1 963	2 543 360	1 295	15,11 %	271,00	15-mai-19		
BOAN	BANK OF AFRICA NG	3 700	3 700	3 800	2,70 %	3 190	11 811 000	3 800	8,57 %	429,66	20-mai-20	11,31 %	5,81
BOAS	BANK OF AFRICA SENEGAL	1 530	1 500	1 500	-1,96 %	2 380	3 570 000	1 500	0,33 %	161,00	19-juin-20	10,73 %	4,70
CBIBF	CORIS BANK INTERNATIONAL	7 595	7 595	7 595	0,00 %	45	340 155	7 595	-6,23 %	420,00	8-juil.-20	5,53 %	8,78
ECOC	ECOBANK COTE D'IVOIRE	3 515	3 515	3 550	1,00 %	73	257 250	3 550	-8,86 %	353,00	20-juil.-20	9,94 %	7,70
ETIT	ECOBANK TRANS. INCORP. TG	13	13	13	0,00 %	600	7 800	13	0,00 %	1,21	28-avr.-17		4,35
NSBC	NSIA BANQUE COTE D'IVOIRE	3 850	3 800	3 600	-6,49 %	321	1 190 540	3 600	-40,00 %	77,69	27-juil.-20	2,16 %	6,54
ORGT	ORAGROUP TOGO	3 895	NC	NC	0,00 %			3 895	-6,14 %	59,52	17-juil.-20	1,53 %	14,75
SAFC	SAFCA CI	185	190	185	0,00 %	150	28 250	185	-33,93 %	23,04	29-juil.-11		
SGBC	SOCIETE GENERALE COTE D'IVOIRE	7 800	7 795	7 700	-1,28 %	74	570 180	7 700	-4,88 %	273,00	29-juil.-20	3,55 %	4,77
SIBC	SOCIETE IVOIRIENNE DE BANQUE	2 670	2 670	2 670	0,00 %	1 879	5 018 505	2 670	-1,11 %	270,00	19-juin-20	10,11 %	4,76
<b>TOTAL</b>						<b>13 857</b>	<b>38 227 250</b>						<b>6,43</b>
<b>SECTEUR - TRANSPORT</b>		<b>354,83</b>	<b>points</b>		<b>→</b>				<b>0,00 %</b>				
SDSC	BOLLORE	1 450	NC	NC	0,00 %			1 450	-6,45 %	100,00	18-déc.-20	6,90 %	6,25
SVOC	MOVIS CI	2 395	SP	SP	0,00 %			2 395	0,00 %	270,00	5-juil.-99		

TOTAL	0	0	6,25
-------	---	---	------

**MARCHE DES ACTIONS**

Symbole	Titre	Cours Précédent	Cours du jour		Variation jour	Séance de cotation		Cours Référence	Variation de l'année précédente	Dernier dividende payé		Rdt. Net	PER
			Ouv.	Clôt.		Volume	Valeur			Montant net	Date		
<b>SECTEUR - AGRICULTURE</b>		<b>118,43</b>	<b>points</b>		<b>↑</b>	<b>2,24 %</b>							
PALC	PALM CI	3 200	3 200	3 400	6,25 %	103	329 800	3 400	51,11 %	253,47	24-sept.-18		
SCRC	SUCRIVOIRE	525	550	550	4,76 %	472	259 600	550	10,00 %	72,00	28-sept.-18		
SICC	SICOR CI	1 325	NC	NC	0,00 %			1 325	7,72 %	1 919,00	25-sept.-00	0,80	
SOGC	SOGB CI	2 900	2 950	2 900	0,00 %	876	2 582 950	2 900	23,40 %	126,00	15-juil.-20	4,34 %	13,86
SPHC	SAPH CI	2 085	2 080	2 100	0,72 %	413	863 755	2 100	50,00 %	78,00	27-sept.-18		15,77
<b>TOTAL</b>						<b>1 864</b>	<b>4 036 105</b>						<b>10,14</b>
<b>SECTEUR - DISTRIBUTION</b>		<b>203,74</b>	<b>points</b>		<b>↑</b>	<b>0,36 %</b>							
ABJC	SERVAIR ABIDJAN CI	980	1 040	1 040	6,12 %	1	1 040	1 040	-16,13 %	164,96	30-sept.-19		7,40
BNBC	BERNABE CI	670	670	670	0,00 %	60	40 200	670	11,67 %	45,00	19-juil.-19		33,87
CFAC	CFAO MOTORS CI	400	400	400	0,00 %	2 524	973 330	400	11,11 %	26,07	25-août-20	6,52 %	13,80
PRSC	TRACTAFRIC MOTORS CI	2 100	2 100	2 100	0,00 %	48	100 800	2 100	-4,33 %	159,30	1-sept.-20	7,59 %	11,90
SHEC	VIVO ENERGY CI	595	595	595	0,00 %	1 326	788 970	595	-0,83 %	63,90	26-nov.-20	10,74 %	6,86
TTLC	TOTAL CI	1 275	1 270	1 275	0,00 %	440	560 375	1 275	-19,81 %	113,51	25-sept.-20	8,90 %	7,85
TTLS	TOTAL SN	1 340	1 350	1 350	0,75 %	691	932 850	1 350	-25,00 %	105,30	22-déc.-20	7,80 %	7,55
<b>TOTAL</b>						<b>5 090</b>	<b>3 397 565</b>						<b>12,75</b>
<b>AUTRES SECTEURS</b>		<b>326,98</b>	<b>points</b>		<b>↓</b>	<b>-5,36 %</b>							
STAC	SETAO CI	280	265	265	-5,36 %	3 295	873 175	265	-5,36 %				4,11
<b>TOTAL</b>						<b>3 295</b>	<b>873 175</b>						<b>4,11</b>
<b>TOTAL - Marché des actions</b>						<b>46 140</b>	<b>118 636 380</b>						

**MARCHE DES DROITS**

Symbole	Titre	Cours Précédent	Cours du jour		Variation jour	Séance de cotation		Cours Référence	Variation depuis l'origine	Parité	Periode de négociation	
			Ouv.	Clôt.		Volume	Valeur				Début	fin
<b>TOTAL</b>												
<b>TOTAL - Marché des droits</b>												

**TROISIEME COMPARTIMENT - BRVM PETITES CAPITALISATIONS**

Symbole	Titre	Cours Précédent	Cours du jour		Variation jour	Séance de cotation		Cours Référence	Variation depuis l'origine
			Ouv.	Clôt.		Volume	Valeur		
<b>TOTAL</b>									
<b>TOTAL - 3ème Compartiment - BRVM PC</b>									

**Légende:**  
 (#) Fractionnement du titre - Valeur théorique  
 Cours du jour: Ouv.: Ouverture Clôt.: Clôture Moy.: Moyen  
 Mentions : NC: Non Coté Ex-c: Ex-coupon Ex-d: Ex-droit SP: Suspendu Val-T: Valeur Théorique  
 PER = Cours / BNPA selon les données disponibles Rdt. Net: Rendement net (DNPA / Cours)  
 Comp.: 1 - Premier Compartiment 2 - Second Compartiment 3 - Compartiment de croissance  
 Ratio de liquidité = Titres échangés / Volume des ordres de vente  
 : Progression de l'indice sectoriel : Stabilité de l'indice sectoriel : Recul de l'indice sectorie

MARCHE DES OBLIGATIONS

Symbole	Titre	Valeur nominale	Cours Précédent	Cours du jour	Cours Référence	Séance de cotation		Coupon couru	Coupon d'intérêt		Type Amort	
						Volume	Valeur	Période	Montant net	Eché.		
<b>OBLIGATIONS D'ETAT</b>												
EOM.01	ETAT DU MALI 6.20% 2016-2023	4 999	4 987	NC	4 986.50			248,80	A	309,94	23-mai-21	ACD
EOM.02	Etat du Mali 6.50% 2017-2024	8 000	7 840	NC	7 840			464,44	A	520,00	20-avr.-21	AC
EOM.03	ETAT DU MALI 6,50 % 2018-2025	10 000	10 000	NC	10 000			281,37	A	650,00	5-oct.-21	AC
EOM.04	ETAT DU MALI 6,50% 2019-2027	10 000	9 900	NC	9 900			432,74	A	650,00	12-juil.-21	AC
EOM.05	ETAT DU MALI 6,50% 2020-2028	10 000	10 000	NC	10 000			623,29	A	650,00	27-mars-21	ACD
EOM.06	ETAT DU MALI 6,50% 2020-2027	10 000	10 000	NC	10 000			181,64	A	650,00	30-nov.-21	AC
EOS.05	ETAT SENEGAL 6.50% 2013-2023	10 000	10 000	NC	10 000			75,41	S	325,00	29-juil.-21	ACD
EOS.06	ETAT SENEGAL 6.50% 2014-2021	2 000	2 060	NC	2 060			37,71	S	65,00	27-mai-21	ACD
EOS.07	ETAT SENEGAL 6.30% 2015-2025	10 000	10 000	10 000	10 000	11	110 000	184,68	S	312,41	25-mai-21	ACD
TPBF.010	TPBF 6,50% 2020 - 2028	10 000	10 000	NC	10 000			310,64	S	325,00	20-mars-21	ACD
TPBF.011	TPBF 6,50 % 2020-2028	10 000	10 000	10 000	10 000	14	140 000	111,33	S	325,00	9-juil.-21	ACD
TPBF.04	TPBF 6.50% 2017-2027	10 000	9 900	NC	9 900			71,23	S	322,33	31-juil.-21	ACD
TPBF.05	TPBF 6,50% 2017-2024	10 000	10 000	NC	10 000			130,36	S	325,00	29-juin-21	ACD
TPBF.06	TPBF 6.50% 2018-2025	10 000	10 300	NC	10 300			172,27	S	323,22	5-juin-21	ACD
TPBF.07	TPBF 6,50% 2018- 2025	10 000	10 000	NC	10 000			210,08	S	325,00	15-mai-21	AC
TPBF.08	TPBF 6,50% 2019-2027	10 000	10 000	NC	10 000			224,38	S	322,33	6-mai-21	ACD
TPBF.09	TPBF 6,50% 2019 - 2027	10 000	10 300	NC	10 300			276,79	S	325,00	8-avr.-21	ACD
TPBJ.01	TPBJ 6.50% 2017-2027	10 000	10 300	NC	10 300			603,70	A	650,00	7-avr.-21	ACD
TPBJ.02	TPBJ 6.50% 2018-2025	10 000	9 999	NC	9 999			184,94	S	325,00	29-mai-21	ACD
TPBJ.03	TPBJ 6,50% 2020-2028	10 000	10 000	NC	10 000			354,38	A	650,00	25-août-21	AC
TPCI.016	TPCI 6.55% 2014-2022	10 000	9 925	NC	9 925			531,18	A	655,00	20-mai-21	ACD
TPCI.017	TPCI 3% 2014-2024	10 000	10 000	NC	10 000			68,41	S	150,00	19-juin-21	ACD
TPCI.018	TPCI 5.85% 2014-2021	10 000	10 000	NC	10 000			133,39	S	292,50	19-juin-21	ACD
TPCI.019	TPCI 5.99% 2015-2025	10 000	10 000	NC	10 000			495,61	A	599,00	14-mai-21	ACD
TPCI.020	TPCI 5.85% 2015-2022	10 000	9 850	NC	9 850			253,93	S	292,50	5-avr.-21	ACD
TPCI.021	TPCI 6% 2016-2028	10 000	9 850	NC	9 850			555,62	A	600,00	8-avr.-21	ACD
TPCI.022	TPCI 5.90% 2016 - 2026	10 000	9 800	NC	9 800			436,44	A	590,00	15-juin-21	ACD
TPCI.023	TPCI 5.90% 2016-2026	10 000	9 850	NC	9 850			185,89	A	590,00	17-nov.-21	ACD
TPCI.024	TPCI 6.25% 2017-2029	10 000	10 500	NC	10 500			279,88	S	312,50	31-mars-21	ACD
TPCI.025	TPCI 5,95% 2017-2024 A	10 000	10 000	NC	10 000			227,21	S	297,50	24-avr.-21	ACD
TPCI.026	TPCI 5,95% 2017-2024 B	10 000	9 950	NC	9 950			200,52	S	297,50	10-mai-21	ACD
TPCI.027	TPCI 6% 2017-2025	10 000	10 000	NC	10 000			120,33	S	300,00	29-juin-21	ACD
TPCI.028	TPCI 6% 2018 - 2026	10 000	10 300	NC	10 300			364,93	A	600,00	2-août-21	ACD
TPCI.029	TPCI 6% 2018-2026	10 000	10 300	NC	10 300			236,71	A	600,00	19-oct.-21	ACD
TPCI.030	TPCI 5,95% 2018-2025	10 000	10 000	NC	10 000			145,08	S	296,68	13-juin-21	ACD
TPCI.031	TPCI 5,75% 2019 - 2026	10 000	10 000	NC	10 000			417,47	A	575,00	20-juin-21	ACD
TPCI.032	TPCI 2,23% 2019-2026	10 000		NC				0,00	A	0,00	20-juin-21	ACD
TPCI.033	TPCI 5.75% 2019-2026	10 000	10 000	NC	10 000			562,40	A	575,00	20-mars-21	ACD
TPCI.034	TPCI 6% 2019-2029	10 000	10 000	NC	10 000			586,85	A	600,00	20-mars-21	ACD
TPCI.035	TPCI 5,75% 2019 -2026	10 000	10 000	NC	10 000			384,38	A	575,00	11-juil.-21	ACD
TPCI.036	TPCI 5,75% 2019- 2026	10 000	10 000	NC	10 000			319,79	A	575,00	21-août-21	ACD
TPCI.037	TPCI 5,80% 2019-2026	10 000	10 000	NC	10 000			155,73	A	580,00	4-déc.-21	ACD
TPCI.038	TPCI 5,75% 2019-2026	10 000	9 800	NC	9 800			154,38	A	575,00	4-déc.-21	ACD
TPCI.039	TPCI 5,75% 2019 - 2026	10 000	10 500	NC	10 500			230,00	A	575,00	17-oct.-21	ACD
TPCI.040	TPCI 5,75% 2019-2026	10 000	10 000	NC	10 000			96,10	A	575,00	10-janv.-22	ACD
TPCI.041	TPCI 5,80% 2020-2027	10 000	10 700	NC	10 700			19,07	A	580,00	28-févr.-22	ACD
TPCI.042	TPCI 5,90% 2020-2030	10 000	10 000	NC	10 000			19,40	A	590,00	28-févr.-22	ACD
TPCI.043	TPCI 5,90% 2020-2030	10 000	9 799	NC	9 799			522,11	A	590,00	23-avr.-21	ACD
TPCI.044	TPCI 5,80% 2020-2027	10 000	10 000	NC	10 000			513,26	A	580,00	23-avr.-21	ACD
TPCI.045	TPCI 5,80% 2020-2027	10 000	10 000	NC	10 000			427,45	A	580,00	16-juin-21	ACD
TPCI.046	TPCI 5,90% 2020-2030	10 000	10 300	NC	10 300			434,82	A	590,00	16-juin-21	ACD
TPCI.047	TPCI 5,80% 2020-2027	10 000	10 000	NC	10 000			427,45	A	580,00	16-juin-21	ACD
TPCI.048	TPCI 5,80% 2020- 2027	10 000	9 950	NC	9 950			359,12	A	580,00	29-juil.-21	ACD
TPCI.049	TPCI 5,90% 2020- 2030	10 000	10 085	NC	10 085			365,32	A	590,00	29-juil.-21	ACD
TPCI.050	TPCI 5,90% 2020-2030	10 000	10 000	NC	10 000			316,82	A	590,00	28-août-21	ACD
TPCI.051	TPCI 5,80% 2020-2027	10 000	10 000	NC	10 000			255,84	A	580,00	2-oct.-21	ACD
TPCI.052	TPCI 5,90% 2020-2030	10 000	10 300	NC	10 300			260,25	A	590,00	2-oct.-21	ACD
TPCI.053	TPCI 5,80% 2020-2027	10 000	10 000	NC	10 000			214,52	A	580,00	28-oct.-21	ACD
TPCI.054	TPCI 5,90% 2020-2030	10 000	10 000	NC	10 000			218,22	A	590,00	28-oct.-21	ACD
TPCI.055	TPCI 5,80% 2020-2027	10 000	10 000	NC	10 000			123,95	A	580,00	24-déc.-21	ACD

vendredi 12 mars 2021

TPCI.O56	TPCI 5,90% 2020-2030	10 000	10 000	NC	10 000			126,08	A	590,00	24-déc.-21	ACD
TPCI.O57	TPCI 5,80% 2020-2027	10 000	10 000	NC	10 000			177,97	A	580,00	20-nov.-21	ACD
TPNE.O1	TRESOR PUBLIC DU NIGER 6,50% 2019-2026	10 000	9 800	NC	9 800			621,51	A	650,00	28-mars-21	ACD
TPNE.O2	TRESOR PUBLIC DU NIGER 6,50% 2019 - 2026	10 000	9 900	10 300	10 300	24	241 000	397,12	A	650,00	1-août-21	ACD
TPNE.O3	TRESOR PUBLIC DU NIGER 6,5% 2020-2027	10 000	10 300	NC	10 300			398,90	A	650,00	31-juil.-21	ACD
<b>TOTAL</b>						49	491 000					

**OBLIGATIONS REGIONALES**

BIDC.O3	BIDC-EBID 6.50% 2014-2021	10 000	10 000	NC	10 000			296,27	S	325,00	28-mars-21	ACD
BIDC.O4	BIDC-EBID 6.10% 2017-2027	8 750	8 750	NC	8 750			393,37	A	533,75	16-juin-21	ACD
BIDC.O5	BIDC-EBID 6,40% 2019-2026	10 000	10 500	NC	10 500			104,31	S	320,00	12-juil.-21	ACD
BOAD.O12	BOAD 5.95% 2014-2021	10 000	10 000	NC	10 000			123,89	A	595,00	26-déc.-21	ACD
CRRH.O1	CRRH-UEMOA 6.10% 2012-2022	10 000	9 925	NC	9 925			45,50	S	305,00	13-août-21	AC
CRRH.O2	CRRH-UEMOA 6.10% 2012-2024	10 000	10 000	NC	10 000			90,99	S	305,00	17-juil.-21	AC
CRRH.O3	CRRH-UEMOA 6% 2013-2023	10 000	10 000	NC	10 000			225,82	S	300,00	26-avr.-21	AC
CRRH.O4	CRRH-UEMOA 6% 2014-2024	10 000	9 975	NC	9 975			118,68	S	300,00	30-juin-21	AC
CRRH.O5	CRRH-UEMOA 5.85% 2015-2025	10 000	10 000	NC	10 000			107,38	S	290,10	4-juil.-21	AC
CRRH.O6	CRRH-UEMOA 5.85% 2016-2026	10 000	10 000	NC	10 000			109,89	S	292,50	3-juil.-21	ACD
CRRH.O7	CRRH-UEMOA 5.95% 2017-2029	7 500	7 500	NC	7 500			141,76	S	223,13	17-mai-21	AC
CRRH.O8	CRRH-UEMOA 5.95% 2018-2030	8 333	8 313	NC	8 313.33			110,34	S	247,92	21-juin-21	AC
CRRH.O9	CRRH-UEMOA 6.05% 2018-2033	8 667	8 667	NC	8 667			116,68	S	262,17	21-juin-21	AC
SHAF.O3	SHELTER AFRIQUE 6.6% 2014-2021	1 000		NC				35,44	S	33,27	28-févr.-21	ACD
<b>TOTAL</b>						0	0					

**OBLIGATIONS PRIVEES**

BHSN.O1	DIASPORA BONDS BHS 6,25% 2019-	10 000	9 980	NC	9 980			106,18	S	315,07	10-juil.-21	ACD
FNSBC.O1	FCTC NSIA BANQUE 7 % 2020-2025 <sup>(*)</sup>	9 444	8 916	NC	8 915.55			154,77	T	161,97	16-mars-21	ACD
PADS.O3	PAD 6,60% 2020-2027	10 000	10 000	NC	10 000			261,10	S	330,00	19-avr.-21	ACD
SIFC.O1	SIFCA 6.90% 2013-2021	10 000	10 000	NC	10 000			400,16	A	676,20	8-août-21	ACD
SNLC.O1	SENELEC 6,50% 2018-2025	9 000	9 270	NC	9 270			268,26	S	292,50	27-mars-21	AC
SNTS.O2	SONATEL 6,50% 2020-2027	10 000	10 000	NC	10 000			92,07	S	302,99	16-juil.-21	ACD
<b>TOTAL</b>						0	0					

**SUKUK ET TITRES ASSIMILES**

SUKCI.S2	SUKUK CI 5.75% 2016-2023	10 000	10 300	NC	10 300			7,99	S	293,89	7-sept.-21	ACD
SUKSN.S2	SUKUK SN 6% 2016-2026	10 000	10 300	NC	10 300			75,00	S	301,67	26-juil.-21	ACD
SUKTG.S1	SUKUK TG 6.5% 2016-2026	10 000	10 300	NC	10 300			47,25	S	371,86	17-août-21	ACD
<b>TOTAL</b>						0	0					

**TOTAL - Marché des obligations**

49 491 000

**Légende :**  
 (##) (\*) Ex-Coupon couru (##)Cours de référence amorti / Coupon couru Ex-c (#)Ex-marge de profits  
 Cours du jour: Ouv.: Ouverture Clôt.: Clôture Moy.: Moyen  
 Type Amort: Type d'Amortissement IF: In Fine AC: Amortissement Constant AD: Amortissement Dégressif ACD: Amortissement Constant Différé  
 Période: Périodicité de paiement des coupons A: Annuelle S: Semestrielle T: Trimestrielle  
 Eché.: Échéance de paiement des intérêts  
 Mentions: NC: Non Coté Ex-c: Ex-coupon ou Ex-droit SP: Suspendu

## INFORMATIONS

### OPERATIONS EN COURS

Emetteur	Opération
----------	-----------

### AVIS

Entité	N°	Nature	Objet
--------	----	--------	-------

### COMMUNIQUES

Emetteur	N°	Nature	Objet
BANK OF AFRICA ML	20210312-9	Communiqué	Communication financière - BOA ML
BANK OF AFRICA BF	20210312-8	Communiqué	Communication financière - BOA BF
BANK OF AFRICA BN	20210312-7	Communiqué	Communication financière - BOA BN
BANK OF AFRICA SN	20210312-6	Communiqué	Communication financière - BOA SN
BANK OF AFRICA NG	20210312-5	Communiqué	Communication financière - BOA NG
BANK OF AFRICA CI	20210312-4	Communiqué	Communication financière - BOA CI
SICABLE	20210312-3	Rapport	Rapport Annuel exercice 2020 - SICABLE CI
SICABLE	20210312-2	Projet de Résolutions	Projets de résolution - AGO - SICABLE CI
SICABLE	20210312-1	Communiqué-Avis de Convocation	Avis de convocation - Assemblée Générale Ordinaire - SICABLE CI
SICABLE	20210312	Etats financiers	Etats financiers exercice 2020 - SICABLE CI

QUANTITES RESIDUELLES

MARCHE DES ACTIONS

Symbole	Titre	Quantité résiduelle à l'achat	Cours Achat / Vente			Quantité résiduelle à la vente	Cours de Référence
ABJC	SERVAIR ABIDJAN CI	1 375	1,000	/	1,040	8	1 040
BICC	BICI CI	407	5,000	/	5,100	88	5 000
BNBC	BERNABE CI	291	670	/	700	50	670
BOAB	BANK OF AFRICA BN	4 746	4,000	/	4,050	300	4 000
BOABF	BANK OF AFRICA BF	23	3,800	/	3,890	120	3 800
BOAC	BANK OF AFRICA CI	1 952	3,450	/	3,500	450	3 500
BOAM	BANK OF AFRICA ML	102	1,255	/	1,295	1 550	1 295
BOAN	BANK OF AFRICA NG	350	3,700	/	3,800	905	3 800
BOAS	BANK OF AFRICA SENEGAL	550	1,460	/	1,500	1 302	1 500
CABC	SICABLE CI	6 000	1,400	/	1,445	1 007	1 445
CBIBF	CORIS BANK INTERNATIONAL	5	7,500	/	7,595	163	7 595
CFAC	CFAO MOTORS CI	5 647	385	/	400	288	400
CIEC	CIE CI	41	1,490	/	1,500	1 405	1 500
ECOC	ECOBANK COTE D'IVOIRE	1 139	3,525	/	3,550	257	3 550
ETIT	ECOBANK TRANS. INCORP. TG			/	Marché	60 588 068	13
FTSC	FILTISAC CI	1 327	1,415	/	1,485	845	1 485
NEIC	NEI-CEDA CI	2	180	/	190	16 435	190
NSBC	NSIA BANQUE COTE D'IVOIRE	187	3,600	/	3,850	15	3 600
NTLC	NESTLE CI			/	720	1 243	720
ONTBF	ONATEL BF	5	3,195	/	3,250	84	3 250
ORGT	ORAGROUP TOGO	130	3,680	/	3,890	30	3 895
PALC	PALM CI	398	3,200	/	3,400	149	3 400
PRSC	TRACTAFRIC MOTORS CI	260	2,005	/	2,100	13 283	2 100
SAFC	SAFCA CI	1 130	185	/			185
SCRC	SUCRIVOIRE	4 131	525	/	550	602	550
SDCC	SOE CI	276	3,005	/	3,145	486	3 145
SDSC	BOLLORE	309	1,450	/	1,490	70	1 450
SEMC	CROWN SIEM CI	5 826	220	/			220
SGBC	SOCIETE GENERALE COTE D'IVOIRE	236	7,615	/	7,800	777	7 700
SHEC	VIVO ENERGY CI	4 761	590	/	595	5 668	595
SIBC	SOCIETE IVOIRIENNE DE BANQUE	748	2,665	/	2,670	40	2 670
SICC	SICOR CI	1	1,335	/			1 325
SIVC	AIR LIQUIDE CI	300	205	/	210	394	210
SLBC	SOLIBRA CI	1	53,010	/	54,000	4	53 010
SMBC	SMB CI	83	3,640	/			3 640
SNTS	SONATEL SN	67	12,200	/	12,450	468	12 200
SOGC	SOGB CI	30	2,850	/	2,900	4 628	2 900
SPHC	SAPH CI	587	2,100	/	2,125	10	2 100
STAC	SETAO CI	100	280	/	300	150	265
STBC	SITAB CI	350	700	/	710	80	700
SVOC	MOVIS CI			/			2 395
TTLC	TOTAL CI	40	1,255	/	1,275	3 110	1 275
TTLS	TOTAL SN	1 972	1,345	/	1,350	39	1 350
TTRC	TRITURAF CI-Ste en Liquidation			/			490
UNLC	UNILEVER CI	9	4,085	/			4 085
UNXC	UNIWAX CI	117	970	/	1,000	3 223	1 000



**QUANTITES RESIDUELLES**

**MARCHE DES DROITS**

Symbole	Titre	Quantité résiduelle à l'achat	Cours Achat / Vente	Quantité résiduelle à la vente	Cours de Référence
---------	-------	-------------------------------	---------------------	--------------------------------	--------------------

**TROISIEME COMPARTIMENT - BRVM PETITES CAPITALISATIONS**

Symbole	Titre	Quantité résiduelle à l'achat	Cours Achat / Vente	Quantité résiduelle à la vente	Cours de Référence
---------	-------	-------------------------------	---------------------	--------------------------------	--------------------

**QUANTITES RESIDUELLES**

**MARCHE DES OBLIGATIONS**

Symbole	Titre	Quantité résiduelle à l'achat	Cours Achat / Vente	Quantité résiduelle à la vente	Cours de Référence
BHSN.01	DIASPORA BONDS BHS 6,25% 2019-		/ 9,980	290	9 980
FNSBC.01	FCTC NSIA BANQUE 7 % 2020-2025		/ 8,888.89	21	8 916
PADS.03	PAD 6,60% 2020-2027		/		10 000
SIFC.01	SIFCA 6.90% 2013-2021		/		10 000
SNLC.01	SENELEC 6,50% 2018-2025		/ 9,000	1	9 270
SNTS.02	SONATEL 6,50% 2020-2027		/		10 000
EOM.01	ETAT DU MALI 6.20% 2016-2023		/		4 987
EOM.02	Etat du Mali 6.50% 2017-2024		/ 8,000	152	7 840
EOM.03	ETAT DU MALI 6,50 % 2018-2025		/ 9,990	30	10 000
EOM.04	ETAT DU MALI 6,50% 2019-2027		/		9 900
EOM.05	ETAT DU MALI 6,50% 2020-2028		/ 10,000	17	10 000
EOM.06	ETAT DU MALI 6,50% 2020-2027		/ 10,000	4	10 000
TPCI.056	TPCI 5,90% 2020-2030		/		10 000
TPCI.057	TPCI 5,80% 2020-2027		/		10 000
TPNE.01	TRESOR PUBLIC DU NIGER 6,50% 2019-2026		/ 10,000	118	9 800
TPNE.02	TRESOR PUBLIC DU NIGER 6,50% 2019 - 2026		/ 10,000	13	10 300
TPNE.03	TRESOR PUBLIC DU NIGER 6,5% 2020-2027		/		10 300
TPCI.050	TPCI 5,90% 2020-2030		/		10 000
TPCI.051	TPCI 5,80% 2020-2027		/		10 000
TPCI.052	TPCI 5,90% 2020-2030		/		10 300
TPCI.053	TPCI 5,80% 2020-2027		/		10 000
TPCI.054	TPCI 5,90% 2020-2030		/		10 000
TPCI.055	TPCI 5,80% 2020-2027		/		10 000
TPCI.044	TPCI 5,80% 2020-2027		/		10 000
TPCI.045	TPCI 5,80% 2020-2027		/		10 000
TPCI.046	TPCI 5,90% 2020-2030		/		10 300
TPCI.047	TPCI 5,80% 2020-2027		/		10 000
TPCI.048	TPCI 5,80% 2020- 2027		/ 10,000	830	9 950
TPCI.049	TPCI 5,90% 2020- 2030		/		10 085
TPCI.038	TPCI 5,75% 2019-2026		/ 10,000	76	9 800
TPCI.039	TPCI 5,75% 2019 - 2026		/		10 500
TPCI.040	TPCI 5,75% 2019-2026		/		10 000
TPCI.041	TPCI 5,80% 2020-2027		/		10 700
TPCI.042	TPCI 5,90% 2020-2030		/		10 000
TPCI.043	TPCI 5,90% 2020-2030		/ 9,690	8 750	9 799
TPCI.032	TPCI 2,23% 2019-2026		/		10 000
TPCI.033	TPCI 5.75% 2019-2026		/		10 000
TPCI.034	TPCI 6% 2019-2029		/ 10,000	194	10 000
TPCI.035	TPCI 5,75% 2019 -2026		/		10 000
TPCI.036	TPCI 5,75% 2019- 2026		/		10 000
TPCI.037	TPCI 5,80% 2019-2026		/ 9,900	26 491	10 000
TPCI.026	TPCI 5,95% 2017-2024 B		/		9 950
TPCI.027	TPCI 6% 2017-2025		/		10 000
TPCI.028	TPCI 6% 2018 - 2026		/		10 300
TPCI.029	TPCI 6% 2018-2026		/ 10,000	117	10 300
TPCI.030	TPCI 5,95% 2018-2025		/		10 000
TPCI.031	TPCI 5,75% 2019 - 2026		/		10 000
TPCI.020	TPCI 5.85% 2015-2022		/		9 850
TPCI.021	TPCI 6% 2016-2028		/ 10,000	100	9 850

vendredi 12 mars 2021

TPCI.O22	TPCI 5.90% 2016 - 2026			/			9 800
TPCI.O23	TPCI 5.90% 2016-2026			/			9 850
TPCI.O24	TPCI 6.25% 2017-2029			/			10 500
TPCI.O25	TPCI 5,95% 2017-2024 A			/	10,000	43	10 000
TPBJ.O2	TPBJ 6.50% 2018-2025			/	10,000	127	9 999
TPBJ.O3	TPBJ 6,50% 2020-2028			/	10,000	100	10 000
TPCI.O16	TPCI 6.55% 2014-2022			/			9 925
TPCI.O17	TPCI 3% 2014-2024			/			10 000
TPCI.O18	TPCI 5.85% 2014-2021			/			10 000
TPCI.O19	TPCI 5.99% 2015-2025			/			10 000
TPBF.O5	TPBF 6,50% 2017-2024			/	10,000	47	10 000
TPBF.O6	TPBF 6.50% 2018-2025			/			10 300
TPBF.O7	TPBF 6,50% 2018- 2025			/			10 000
TPBF.O8	TPBF 6,50% 2019-2027			/			10 000
TPBF.O9	TPBF 6,50% 2019 - 2027			/	10,000	50	10 300
TPBJ.O1	TPBJ 6.50% 2017-2027			/	10,000	110	10 300
EOS.O5	ETAT SENEGAL 6.50% 2013-2023			/			10 000
EOS.O6	ETAT SENEGAL 6.50% 2014-2021			/			2 060
EOS.O7	ETAT SENEGAL 6.30% 2015-2025			/	10,000	44	10 000
TPBF.O10	TPBF 6,50% 2020 - 2028			/			10 000
TPBF.O11	TPBF 6,50 % 2020-2028			/			10 000
TPBF.O4	TPBF 6.50% 2017-2027			/			9 900
BIDC.O3	BIDC-EBID 6.50% 2014-2021			/	10,000	27	10 000
BIDC.O4	BIDC-EBID 6.10% 2017-2027	100	8,575	/			8 750
BIDC.O5	BIDC-EBID 6,40% 2019-2026			/			10 500
BOAD.O12	BOAD 5.95% 2014-2021			/			10 000
CRRH.O1	CRRH-UEMOA 6.10% 2012-2022			/			9 925
CRRH.O2	CRRH-UEMOA 6.10% 2012-2024			/			10 000
CRRH.O9	CRRH-UEMOA 6.05% 2018-2033			/			8 667
CRRH.O3	CRRH-UEMOA 6% 2013-2023			/			10 000
CRRH.O4	CRRH-UEMOA 6% 2014-2024			/			9 975
CRRH.O5	CRRH-UEMOA 5.85% 2015-2025			/	10,000	21	10 000
CRRH.O6	CRRH-UEMOA 5.85% 2016-2026			/			10 000
CRRH.O7	CRRH-UEMOA 5.95% 2017-2029			/	7,500	27	7 500
CRRH.O8	CRRH-UEMOA 5.95% 2018-2030			/			8 313

## SUKUK ET TITRES ASSIMILES

Symbole	Titre	Quantité résiduelle à l'achat	Cours Achat / Vente	Quantité résiduelle à la vente	Cours de Référence
SUKCI.S2	SUKUK CI 5.75% 2016-2023		/		10 300
SUKSN.S2	SUKUK SN 6% 2016-2026		/		10 300
SUKTG.S1	SUKUK TG 6.5% 2016-2026		/		10 300

**CALENDRIER DES ASSEMBLEES GENERALES**

**ANNEE : 2021**

Société	Nature	Date	Heure	Lieu
BANK OF AFRICA BF	Mixte	01/04/2021	10:00:00	Salle WANGO de LAICO HOTEL OUAGA 2000
BANK OF AFRICA SN	Ordinaire	26/03/2021	09:30:00	Immeuble Elan II au 2ème Etage, Almadies, Zone 12, Route de Ngor à Dakar

# L'actualité de la BRVM sur nos plateformes digitales

## Infos BRVM

Pour recevoir les informations boursières par SMS, souscrivez :



Côte d'Ivoire : \*430#  
Bénin : \*430\*15#



Côte d'Ivoire : #139#  
Burkina Faso : \*310#



Côte d'Ivoire : \*431#  
Niger : \*512\*9#  
Togo : \*310#

## Site web

[www.brvm.org](http://www.brvm.org)



## Application Mobile

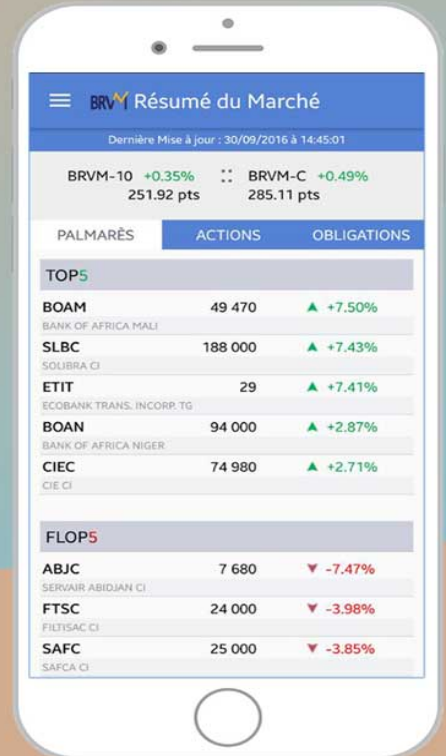

Disponible sur  
 Google play

Disponible sur  
 App Store

Nous suivre sur :

