

BRVM 10	129,85
Variation Jour	↓ -0,02 %
Variation annuelle	↓ -0,79 %



BULLETIN OFFICIEL DE LA COTE

N° 83

jeudi 29 avril 2021

Site : www.brvm.org

BRVM Composite	149,40
Variation Jour	↓ -0,04 %
Variation annuelle	↑ 2,77 %

Evolution des indices

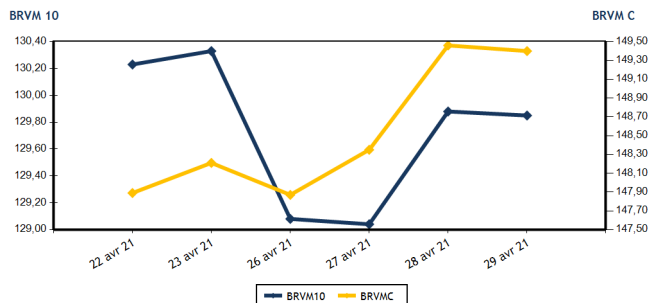

Volumes et valeurs transigés

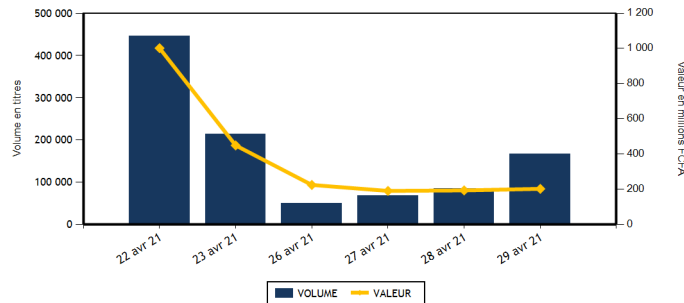

Actions	Niveau	Evol. Jour
Capitalisation boursière (FCFA)(Actions & Droits)	4 496 215 064 146	-0,04 %
Volume échangé (Actions & Droits)	166 116	96,99 %
Valeur transigée (FCFA) (Actions & Droits)	199 497 675	3,14 %
Nombre de titres transigés	42	2,44 %
Nombre de titres en hausse	19	5,56 %
Nombre de titres en baisse	13	62,50 %
Nombre de titres inchangés	10	-33,33 %

Obligations	Niveau	Evol. Jour
Capitalisation boursière (FCFA)	6 302 443 266 197	0,00 %
Volume échangé	309	
Valeur transigée (FCFA)	2 804 444	
Nombre de titres transigés	2	
Nombre de titres en hausse	0	
Nombre de titres en baisse	0	
Nombre de titres inchangés	2	

PLUS FORTES HAUSES

Titres	Cours	Evol. Jour	Evol. annuelle
NEI-CEDA CI (NEIC)	215	7,50 %	-6,52 %
SETAO CI (STAC)	365	7,35 %	30,36 %
NESTLE CI (NTLC)	950	7,34 %	196,88 %
SITAB CI (STBC)	1 045	7,18 %	97,17 %
BANK OF AFRICA ML (BOAM)	1 375	7,00 %	22,22 %

PLUS FORTES BAISES

Titres	Cours	Evol. Jour	Evol. annuelle
BICI CI (BICC)	5 135	-7,48 %	-23,13 %
CIE CI (CIEC)	1 575	-7,35 %	5,00 %
SOGB CI (SOGC)	2 750	-5,17 %	17,02 %
BOLLORE (SDSC)	1 445	-3,67 %	-6,77 %
FILTISAC CI (FTSC)	1 845	-2,12 %	14,60 %

INDICES SECTORIELS

Base = 100 au 14 juin 1999	Nombre de sociétés	Valeur	Evol. Jour	Evol. annuelle	Volume	Valeur	PER moyen
BRVM - INDUSTRIE	12	47,78	1,25 %	31,81 %	21 372	38 280 615	13,48
BRVM - SERVICES PUBLICS	4	430,41	0,53 %	4,86 %	18 078	57 552 140	8,74
BRVM - FINANCES	15	57,90	-0,72 %	-3,48 %	107 869	75 646 140	10,86
BRVM - TRANSPORT	2	353,64	-3,58 %	-6,61 %	4 339	6 202 520	5,85
BRVM - AGRICULTURE	5	132,22	0,43 %	52,78 %	7 047	15 975 980	6,21
BRVM - DISTRIBUTION	7	206,92	0,31 %	-8,62 %	7 405	5 838 090	9,74
BRVM - AUTRES SECTEURS	1	450,37	7,35 %	30,36 %	6	2 190	2,11
BRVM - PETITES CAPITALISATIONS	-	-	-	-	-	-	-

Indicateurs	1er et 2è Comp.	BRVM PC
PER moyen du marché	8,76	
Taux de rendement moyen du marché	7,59	
Taux de rentabilité moyen du marché	13,30	
Nombre de sociétés cotées	46	
Nombre de lignes obligataires	86	
Volume moyen annuel par séance	166 186,00	
Valeur moyenne annuelle par séance	1 007 522 751,11	

Indicateurs	1er et 2è Comp.	BRVM PC
Ratio moyen de liquidité	0,53	
Ratio moyen de satisfaction	27,66	
Ratio moyen de tendance	5 257,67	
Ratio moyen de couverture	1,90	
Taux de rotation moyen du marché	0,02	
Prime de risque du marché	5,52	
Nombre de SGI participantes	26	

Définitions

Volume moyen annuel par séance = Valeur annuelle échangée / nombre de séances
 Valeur moyenne annuelle par séance = Valeur annuelle échangée / nombre de séances
 Ratio moyen de liquidité = Moyenne des ratios de liquidité (Titres échangés / Volume des ordres de vente)
 Ratio moyen de satisfaction = Moyenne des ratios de satisfaction (Titres échangés / Volume des ordres d'achat)
 Ratio moyen de tendance = Moyenne des ratios de tendance (Volume des ordres d'achat / Volume des ordres de vente)
 Ratio moyen de couverture = Moyenne des ratios de couverture (Volume des ordres de vente / Volume des ordres d'achat)

Taux moyen de rotation = moyenne des taux de rotation des actions cotées (volume transigé / capi flottante)
 PER moyen du marché = moyenne des PER des actions cotées ayant un PER positif
 Taux de rendement moyen = moyenne des taux de rendement des actions cotées ayant distribué un dividende
 Taux de rentabilité moyen = moyenne des taux de rentabilité des actions cotées
 Prime de risque du marché = (1 / le PER moyen du marché) - le taux de référence actuel des emprunts d'Etat



MARCHE DES ACTIONS

Symbole	Titre	Cours Précédent	Cours du jour		Variation jour	Séance de cotation		Cours Référence	Variation de l'année précédente	Dernier dividende payé		Rdt. Net	PER
			Ouv.	Clôt.		Volume	Valeur			Montant net	Date		
SECTEUR - INDUSTRIE		47,78	points	↑	1,25 %								
CABC	SICABLE CI	1 230	1 230	1 280	4,07 %	626	770 080	1 280	26,73 %	75,00	29-juil.-20	5,86 %	6,50
FTSC	FILTISAC CI	1 885	1 750	1 845	-2,12 %	7 560	13 344 695	1 845	14,60 %	125,00	6-août-20	6,78 %	7,33
NEIC	NEI-CEDA CI	200	200	215	7,50 %	11	2 215	215	-6,52 %	9,00	28-juin-01		4,67
NTLC	NESTLE CI	885	950	950	7,34 %	200	190 000	950	196,88 %	31,50	12-août-11		1,00
SEMC	CROWN SIEM CI	245	260	260	6,12 %	4 000	1 040 000	260	30,00 %	16,92	29-sept.-17		9,49
SIVC	AIR LIQUIDE CI	220	220	220	0,00 %	1 100	242 000	220	18,92 %	63,00	29-sept.-17		
SLBC	SOLIBRA CI	62 000	NC	NC	0,00 %			62 000	21,81 %	1 368,00	6-juin-19		78,20
SMBC	SMB CI	6 000	6 000	6 000	0,00 %	2 850	17 460 190	6 000	94,81 %	450,00	30-août-19		4,98
STBC	SITAB CI	975	1 045	1 045	7,18 %	3 703	3 869 635	1 045	97,17 %	206,20	19-juin-17		2,20
TTRC	TRITURAF CI-Ste en Liquidation	490	SP	SP	0,00 %			490	0,00 %	1 440,00	19-juil.-02		
UNLC	UNILEVER CI	4 085	NC	NC	0,00 %			4 085	-1,92 %	1 233,00	9-juil.-12		
UNXC	UNIWAX CI	1 005	1 015	1 035	2,99 %	1 322	1 361 800	1 035	3,50 %	181,80	11-juil.-19		6,94
TOTAL						21 372	38 280 615						13,48
SECTEUR - SERVICES PUBLICS		430,41	points	↑	0,53 %								
CIEC	CIE CI	1 700	1 700	1 575	-7,35 %	9 404	14 913 550	1 575	5,00 %	104,98	5-août-20	6,67 %	13,50
ONTBF	ONATEL BF	3 400	3 425	3 425	0,74 %	7 145	24 301 250	3 425	19,55 %	387,17	10-juin-20	11,30 %	7,50
SDCC	SODE CI	3 395	3 395	3 395	0,00 %	261	886 235	3 395	13,55 %	292,50	25-sept.-20	8,62 %	7,09
SNTS	SONATEL SN	13 700	13 700	13 845	1,06 %	1 268	17 451 105	13 845	2,56 %	1 225,00	20-mai-20	8,85 %	6,88
TOTAL						18 078	57 552 140						8,74
SECTEUR - FINANCES		57,90	points	↓	-0,72 %								
BICC	BICI CI	5 550	5 135	5 135	-7,48 %	7	35 945	5 135	-23,13 %	182,90	17-juil.-19		18,32
BOAB	BANK OF AFRICA BN	3 980	4 000	3 980	0,00 %	1 221	4 881 780	3 980	7,71 %	436,00	15-mai-20	10,95 %	6,06
BOABF	BANK OF AFRICA BF	3 530	3 530	3 530	0,00 %	40	141 200	3 530	-5,87 %	370,00	3-mai-21	10,48 %	4,41
BOAC	BANK OF AFRICA CI	3 700	3 700	3 800	2,70 %	1 554	5 861 675	3 800	3,40 %	315,00	15-juin-20	8,29 %	5,35
BOAM	BANK OF AFRICA ML	1 285	1 285	1 375	7,00 %	6 864	9 403 455	1 375	22,22 %	271,00	15-mai-19		40,21
BOAN	BANK OF AFRICA NG	3 985	3 950	3 960	-0,63 %	2 147	8 433 040	3 960	13,14 %	429,66	20-mai-20	10,85 %	6,94
BOAS	BANK OF AFRICA SENEGAL	1 570	1 575	1 570	0,00 %	2 862	4 507 450	1 570	5,02 %	161,00	19-juin-20	10,25 %	4,91
CBIBF	CORIS BANK INTERNATIONAL	7 800	7 795	7 695	-1,35 %	1 890	14 000 900	7 695	-5,00 %	420,00	8-juil.-20	5,46 %	7,16
ECOC	ECOBANK COTE D'IVOIRE	3 590	3 555	3 590	0,00 %	317	1 132 010	3 590	-7,83 %	353,00	20-juil.-20	9,83 %	6,58
ETIT	ECOBANK TRANS. INCORP. TG	13	13	13	0,00 %	85 100	1 106 300	13	0,00 %	1,21	28-avr.-17		4,35
NSBC	NSIA BANQUE COTE D'IVOIRE	3 800	3 800	3 995	5,13 %	587	2 262 600	3 995	-33,42 %	77,69	27-juil.-20	1,94 %	7,26
ORGT	ORAGROUP TOGO	4 080	3 800	4 075	-0,12 %	57	231 100	4 075	-1,81 %	59,52	17-juil.-20	1,46 %	29,96
SAFC	SAFCA CI	185	185	195	5,41 %	52	9 640	195	-30,36 %	23,04	29-juil.-11		
SGBC	SOCIETE GENERALE COTE D'IVOIRE	8 100	8 100	8 100	0,00 %	1 482	12 003 915	8 100	0,06 %	273,00	29-juil.-20	3,37 %	5,20
SIBC	SOCIETE IVOIRIENNE DE BANQUE	3 250	3 250	3 195	-1,69 %	3 689	11 635 130	3 195	18,33 %	270,00	19-juin-20	8,45 %	5,28
TOTAL						107 869	75 646 140						10,86
SECTEUR - TRANSPORT		353,64	points	↓	-3,58 %								
SDSC	BOLLORE	1 500	1 495	1 445	-3,67 %	4 339	6 202 520	1 445	-6,77 %	100,00	18-déc.-20	6,92 %	5,85
SVOC	MOVIS CI	2 395	SP	SP	0,00 %			2 395	0,00 %	270,00	5-juil.-99		

MARCHE DES ACTIONS

Symbole	Titre	Cours Précédent	Cours du jour		Variation jour	Séance de cotation		Cours Référence	Variation de l'année précédente	Dernier dividende payé		Rdt. Net	PER
			Ouv.	Clôt.		Volume	Valeur			Montant net	Date		
SECTEUR - AGRICULTURE		132,22	points		↑	0,43 %							
PALC	PALM CI	3 800	3 995	4 050	6,58 %	456	1 824 360	4 050	80,00 %	253,47	24-sept.-18		
SCRC	SUCRIVOIRE	655	680	700	6,87 %	1 533	1 056 935	700	40,00 %	72,00	28-sept.-18		7,67
SICC	SICOR CI	1 140	1 140	1 140	0,00 %	5	5 700	1 140	-7,32 %	1 919,00	25-sept.-00		0,69
SOGC	SOGB CI	2 900	2 900	2 750	-5,17 %	2 745	7 549 640	2 750	17,02 %	126,00	15-juil.-20	4,58 %	7,76
SPHC	SAPH CI	2 570	2 400	2 545	-0,97 %	2 308	5 539 345	2 545	81,79 %	78,00	27-sept.-18		8,71
TOTAL						7 047	15 975 980						6,21
SECTEUR - DISTRIBUTION		206,92	points		↑	0,31 %							
ABJC	SERVAIR ABIDJAN CI	910	960	960	5,49 %	41	39 360	960	-22,58 %	164,96	30-sept.-19		
BNBC	BERNABE CI	665	675	700	5,26 %	4 172	2 816 150	700	16,67 %	45,00	19-juil.-19		6,94
CFAC	CFAO MOTORS CI	430	435	435	1,16 %	250	108 750	435	20,83 %	26,07	25-août-20	5,99 %	15,01
PRSC	TRACTAFRIC MOTORS CI	2 140	2 180	2 180	1,87 %	60	130 800	2 180	-0,68 %	159,30	1-sept.-20	7,31 %	11,98
SHEC	VIVO ENERGY CI	590	590	580	-1,69 %	1 387	808 590	580	-3,33 %	63,90	26-nov.-20	11,02 %	6,69
TTLC	TOTAL CI	1 290	1 290	1 280	-0,78 %	869	1 120 640	1 280	-19,50 %	113,51	25-sept.-20	8,87 %	10,54
TTLS	TOTAL SN	1 300	1 300	1 300	0,00 %	626	813 800	1 300	-27,78 %	105,30	22-déc.-20	8,10 %	7,27
TOTAL						7 405	5 838 090						9,74
AUTRES SECTEURS		450,37	points		↑	7,35 %							
STAC	SETAO CI	340	365	365	7,35 %	6	2 190	365	30,36 %				2,11
TOTAL						6	2 190						2,11
TOTAL - Marché des actions						166 116	199 497 675						

MARCHE DES DROITS

Symbole	Titre	Cours Précédent	Cours du jour		Variation jour	Séance de cotation		Cours Référence	Variation depuis l'origine	Parité	Periode de négociation	
			Ouv.	Clôt.		Volume	Valeur				Début	fin
TOTAL												
TOTAL - Marché des droits												

TROISIEME COMPARTIMENT - BRVM PETITES CAPITALISATIONS

Symbole	Titre	Cours Précédent	Cours du jour		Variation jour	Séance de cotation		Cours Référence	Variation depuis l'origine
			Ouv.	Clôt.		Volume	Valeur		
TOTAL									
TOTAL - 3ème Compartiment - BRVM PC									

Légende:
 (#) Fractionnement du titre - Valeur théorique
 Cours du jour: Ouv.: Ouverture Clôt.: Clôture Moy.: Moyen
 Mentions : NC: Non Coté Ex-c: Ex-coupon Ex-d: Ex-droit SP: Suspendu Val-T: Valeur Théorique
 PER = Cours / BNPA selon les données disponibles Rdt. Net: Rendement net (DNPA / Cours)
 Comp.: 1 - Premier Compartiment 2 - Second Compartiment 3 - Compartiment de croissance
 Ratio de liquidité = Titres échangés / Volume des ordres de vente
 : Progression de l'indice sectoriel : Stabilité de l'indice sectoriel : Recul de l'indice sectorie

MARCHE DES OBLIGATIONS

Symbole	Titre	Valeur nominale	Cours Précédent	Cours du jour	Cours Référence	Séance de cotation Volume	Coupon couru	Coupon d'intérêt Période	Coupon net Montant net	Eché.	Type Amort
OBLIGATIONS D'ETAT											
EOM.01	ETAT DU MALI 6.20% 2016-2023	4 999	4 999	NC	4 999		289,56	A	309,94	23-mai-21	ACD
EOM.02	Etat du Mali 6.50% 2017-2024	6 000	6 000	NC	6 000		9,62	A	390,00	20-avr.-22	AC
EOM.03	ETAT DU MALI 6,50 % 2018-2025	10 000	10 000	NC	10 000		366,85	A	650,00	5-oct.-21	AC
EOM.04	ETAT DU MALI 6,50% 2019-2027	10 000	10 000	NC	10 000		518,22	A	650,00	12-juil.-21	AC
EOM.05	ETAT DU MALI 6,50% 2020-2028	10 000	10 000	NC	10 000		58,77	A	650,00	27-mars-22	ACD
EOM.06	ETAT DU MALI 6,50% 2020-2027	10 000	10 500	NC	10 500		267,12	A	650,00	30-nov.-21	AC
EOS.05	ETAT SENEGAL 6.50% 2013-2023	10 000	10 000	10 000	10 000	52 520 000	161,60	S	325,00	29-juil.-21	ACD
EOS.06	ETAT SENEGAL 6.50% 2014-2021	2 000	2 060	NC	2 060		54,94	S	65,00	27-mai-21	ACD
EOS.07	ETAT SENEGAL 6.30% 2015-2025	10 000	10 000	NC	10 000		267,53	S	312,41	25-mai-21	ACD
TPBF.010	TPBF 6,50% 2020 - 2028	10 000	10 000	NC	10 000		70,65	S	325,00	20-sept.-21	ACD
TPBF.011	TPBF 6,50 % 2020-2028	10 000	10 000	NC	10 000		197,51	S	325,00	9-juil.-21	ACD
TPBF.04	TPBF 6.50% 2017-2027	10 000	10 000	NC	10 000		156,71	S	322,33	31-juil.-21	ACD
TPBF.05	TPBF 6,50% 2017-2024	10 000	10 300	NC	10 300		216,07	S	325,00	29-juin-21	ACD
TPBF.06	TPBF 6.50% 2018-2025	10 000	10 500	NC	10 500		257,51	S	323,22	5-juin-21	ACD
TPBF.07	TPBF 6,50% 2018- 2025	10 000	10 000	NC	10 000		296,27	S	325,00	15-mai-21	AC
TPBF.08	TPBF 6,50% 2019-2027	10 000	10 000	NC	10 000		309,86	S	322,33	6-mai-21	ACD
TPBF.09	TPBF 6,50% 2019 - 2027	10 000	10 300	NC	10 300		37,30	S	325,00	8-oct.-21	ACD
TPBJ.01	TPBJ 6.50% 2017-2027	10 000	10 300	NC	10 300		39,18	A	650,00	7-avr.-22	ACD
TPBJ.02	TPBJ 6.50% 2018-2025	10 000	10 300	NC	10 300		271,13	S	325,00	29-mai-21	ACD
TPBJ.03	TPBJ 6,50% 2020-2028	10 000	9 990	NC	9 990		439,86	A	650,00	25-août-21	AC
TPCI.016	TPCI 6.55% 2014-2022	10 000	9 800	NC	9 800		617,32	A	655,00	20-mai-21	ACD
TPCI.017	TPCI 3% 2014-2024	10 000	10 000	NC	10 000		107,97	S	150,00	19-juin-21	ACD
TPCI.018	TPCI 5.85% 2014-2021	10 000	10 000	NC	10 000		210,54	S	292,50	19-juin-21	ACD
TPCI.019	TPCI 5.99% 2015-2025	10 000	10 000	NC	10 000		574,38	A	599,00	14-mai-21	ACD
TPCI.020	TPCI 5.85% 2015-2022	10 000	9 800	NC	9 800		38,36	S	292,50	5-oct.-21	ACD
TPCI.021	TPCI 6% 2016-2028	10 000	9 999	NC	9 999		34,52	A	600,00	8-avr.-22	ACD
TPCI.022	TPCI 5.90% 2016 - 2026	10 000	10 000	NC	10 000		514,03	A	590,00	15-juin-21	ACD
TPCI.023	TPCI 5.90% 2016-2026	10 000	10 000	NC	10 000		263,48	A	590,00	17-nov.-21	ACD
TPCI.024	TPCI 6.25% 2017-2029	10 000	10 500	NC	10 500		49,52	S	312,50	30-sept.-21	ACD
TPCI.025	TPCI 5,95% 2017-2024 A	10 000	10 000	NC	10 000		8,13	S	297,50	24-oct.-21	ACD
TPCI.026	TPCI 5,95% 2017-2024 B	10 000	9 950	NC	9 950		279,42	S	297,50	10-mai-21	ACD
TPCI.027	TPCI 6% 2017-2025	10 000	10 000	NC	10 000		199,45	S	300,00	29-juin-21	ACD
TPCI.028	TPCI 6% 2018 - 2026	10 000	10 300	NC	10 300		443,84	A	600,00	2-août-21	ACD
TPCI.029	TPCI 6% 2018-2026	10 000	10 300	NC	10 300		315,62	A	600,00	19-oct.-21	ACD
TPCI.030	TPCI 5,95% 2018-2025	10 000	10 000	NC	10 000		223,33	S	296,68	13-juin-21	ACD
TPCI.031	TPCI 5,75% 2019 - 2026	10 000	10 000	NC	10 000		493,08	A	575,00	20-juin-21	ACD
TPCI.032	TPCI 2,23% 2019-2026	10 000		NC			0,00	A	0,00	20-juin-21	ACD
TPCI.033	TPCI 5.75% 2019-2026	10 000	10 000	NC	10 000		63,01	A	575,00	20-mars-22	ACD
TPCI.034	TPCI 6% 2019-2029	10 000	10 000	NC	10 000		65,75	A	600,00	20-mars-22	ACD
TPCI.035	TPCI 5,75% 2019 -2026	10 000	10 200	NC	10 200		460,00	A	575,00	11-juil.-21	ACD
TPCI.036	TPCI 5,75% 2019- 2026	10 000	10 000	NC	10 000		395,41	A	575,00	21-août-21	ACD
TPCI.037	TPCI 5,80% 2019-2026	10 000	9 900	NC	9 900		232,00	A	580,00	4-déc.-21	ACD
TPCI.038	TPCI 5,75% 2019-2026	10 000	10 000	NC	10 000		230,00	A	575,00	4-déc.-21	ACD
TPCI.039	TPCI 5,75% 2019 - 2026	10 000	10 500	NC	10 500		305,62	A	575,00	17-oct.-21	ACD
TPCI.040	TPCI 5,75% 2019-2026	10 000	10 000	NC	10 000		171,71	A	575,00	10-janv.-22	ACD
TPCI.041	TPCI 5,80% 2020-2027	10 000	10 700	NC	10 700		95,34	A	580,00	28-févr.-22	ACD
TPCI.042	TPCI 5,90% 2020-2030	10 000	10 300	NC	10 300		96,99	A	590,00	28-févr.-22	ACD
TPCI.043	TPCI 5,90% 2020 - 2030	10 000	10 500	NC	10 500		9,70	A	590,00	23-avr.-22	ACD
TPCI.044	TPCI 5,80% 2020 - 2027	10 000	10 000	NC	10 000		9,53	A	580,00	23-avr.-22	ACD
TPCI.045	TPCI 5,80% 2020-2027	10 000	10 000	NC	10 000		503,73	A	580,00	16-juin-21	ACD
TPCI.046	TPCI 5,90% 2020-2030	10 000	10 300	NC	10 300		512,41	A	590,00	16-juin-21	ACD
TPCI.047	TPCI 5,80% 2020-2027	10 000	10 000	NC	10 000		503,73	A	580,00	16-juin-21	ACD
TPCI.048	TPCI 5,80% 2020- 2027	10 000	10 000	NC	10 000		435,40	A	580,00	29-juil.-21	ACD
TPCI.049	TPCI 5,90% 2020- 2030	10 000	10 085	NC	10 085		442,90	A	590,00	29-juil.-21	ACD
TPCI.050	TPCI 5,90% 2020-2030	10 000	10 000	NC	10 000		394,41	A	590,00	28-août-21	ACD
TPCI.051	TPCI 5,80% 2020-2027	10 000	10 000	NC	10 000		332,11	A	580,00	2-oct.-21	ACD
TPCI.052	TPCI 5,90% 2020-2030	10 000	10 300	NC	10 300		337,84	A	590,00	2-oct.-21	ACD
TPCI.053	TPCI 5,80% 2020-2027	10 000	10 000	NC	10 000		290,79	A	580,00	28-oct.-21	ACD
TPCI.054	TPCI 5,90% 2020-2030	10 000	10 000	NC	10 000		295,81	A	590,00	28-oct.-21	ACD
TPCI.055	TPCI 5,80% 2020-2027	10 000	10 000	NC	10 000		200,22	A	580,00	24-déc.-21	ACD

jeudi 29 avril 2021

TPCI.O56	TPCI 5,90% 2020-2030	10 000	10 000	NC	10 000			203,67	A	590,00	24-déc.-21	ACD
TPCI.O57	TPCI 5,80% 2020-2027	10 000	10 000	NC	10 000			254,25	A	580,00	20-nov.-21	ACD
TPNE.O1	TRESOR PUBLIC DU NIGER 6,50% 2019-2026	10 000	10 500	NC	10 500			56,99	A	650,00	28-mars-22	ACD
TPNE.O2	TRESOR PUBLIC DU NIGER 6,50% 2019 - 2026	10 000	10 700	NC	10 700			482,60	A	650,00	1-août-21	ACD
TPNE.O3	TRESOR PUBLIC DU NIGER 6,5% 2020-2027	10 000	10 400	NC	10 400			484,38	A	650,00	31-juil.-21	ACD
TOTAL								52		520 000		

OBLIGATIONS REGIONALES

BIDC.O4	BIDC-EBID 6.10% 2017-2027	8 750	8 750	NC	8 750			463,56	A	533,75	16-juin-21	ACD
BIDC.O5	BIDC-EBID 6,40% 2019-2026	10 000	10 500	NC	10 500			189,17	S	320,00	12-juil.-21	ACD
BOAD.O12	BOAD 5.95% 2014-2021	10 000	10 000	NC	10 000			202,14	A	595,00	26-déc.-21	ACD
CRRH.O1	CRRH-UEMOA 6.10% 2012-2022	10 000	9 925	NC	9 925			126,38	S	305,00	13-août-21	AC
CRRH.O2	CRRH-UEMOA 6.10% 2012-2024	10 000	10 000	NC	10 000			171,88	S	305,00	17-juil.-21	AC
CRRH.O3	CRRH-UEMOA 6% 2013-2023	10 000	10 000	NC	10 000			4,92	S	300,00	26-oct.-21	AC
CRRH.O4	CRRH-UEMOA 6% 2014-2024	10 000	9 975	NC	9 975			197,80	S	300,00	30-juin-21	AC
CRRH.O5	CRRH-UEMOA 5.85% 2015-2025	10 000	10 000	NC	10 000			184,32	S	290,10	4-juil.-21	AC
CRRH.O6	CRRH-UEMOA 5.85% 2016-2026	10 000	10 000	NC	10 000			187,46	S	292,50	3-juil.-21	ACD
CRRH.O7	CRRH-UEMOA 5.95% 2017-2029	7 500	7 499	NC	7 499.25			200,94	S	223,13	17-mai-21	AC
CRRH.O8	CRRH-UEMOA 5.95% 2018-2030	8 333	8 313	NC	8 313.33			175,72	S	247,92	21-juin-21	AC
CRRH.O9	CRRH-UEMOA 6.05% 2018-2033	8 667	8 667	NC	8 667			185,82	S	262,17	21-juin-21	AC
TOTAL								0		0		

OBLIGATIONS PRIVEES

BHSN.O1	DIASPORA BONDS BHS 6,25% 2019-	10 000	9 975	NC	9 975			189,74	S	315,07	10-juil.-21	ACD
FNSBC.O1	FCTC NSIA BANQUE 7 % 2020-2025	8 889	8 889	8 888	8 888.89	257	2 284 444	72,91	T	152,44	16-juin-21	ACD
PADS.O3	PAD 6,60% 2020-2027	10 000	10 000	NC	10 000			18,03	S	330,00	19-oct.-21	ACD
SIFC.O1	SIFCA 6.90% 2013-2021	10 000	10 000	NC	10 000			489,09	A	676,20	8-août-21	ACD
SNLC.O1	SENELEC 6,50% 2018-2025	8 000	8 240	NC	8 240			46,63	S	260,00	27-sept.-21	AC
SNTS.O2	SONATEL 6,50% 2020-2027	10 000	10 000	NC	10 000			172,42	S	302,99	16-juil.-21	ACD
TOTAL								257		2 284 444		

SUKUK ET TITRES ASSIMILES

SUKCI.S2	SUKUK CI 5.75% 2016-2023	10 000	10 300	NC	10 300			84,65	S	293,89	7-sept.-21	ACD
SUKSN.S2	SUKUK SN 6% 2016-2026	10 000	10 400	NC	10 400			155,00	S	301,67	26-juil.-21	ACD
SUKTG.S1	SUKUK TG 6.5% 2016-2026	10 000	10 300	NC	10 300			145,87	S	371,86	17-août-21	ACD
TOTAL								0		0		
TOTAL - Marché des obligations								309		2 804 444		

Légende :
 (##) (*) Ex-Coupon couru (##)Cours de référence amorti / Coupon couru Ex-c (#)Ex-marge de profits
 Cours du jour: Ouv.: Ouverture Clôt.: Clôture Moy.: Moyen
 Type Amort: Type d'Amortissement IF: In Fine AC: Amortissement Constant AD: Amortissement Dégressif ACD: Amortissement Constant Différé
 Période: Périodicité de paiement des coupons A: Annuelle S: Semestrielle T: Trimestrielle
 Eché.: Échéance de paiement des intérêts
 Mentions: NC: Non Coté Ex-c: Ex-coupon ou Ex-droit SP: Suspendu

INFORMATIONS

OPERATIONS EN COURS

Emetteur	Opération
BANK OF AFRICA SN	Païement de dividendes de 161,01 FCFA net par action, le 01/06/2021
BANK OF AFRICA CI	Païement de dividendes de 315 FCFA net par action, le 12/05/2021
ECOBANK CI	Païement de dividendes de 294,3 FCFA net par action, le 06/05/2021
BANK OF AFRICA BN	Païement de dividendes de 436 FCFA net par action, le 20/05/2021
BANK OF AFRICA NG	Païement de dividendes de 429,66 FCFA net par action, le 06/05/2021
BANK OF AFRICA BF	Païement de dividendes de 370 FCFA net par action, le 03/05/2021

AVIS

Entité	N°	Nature	Objet
DC/BR	052 - 2021	Païement de dividendes	Païement de dividendes - Exercice 2020 - BANK OF AFRICA CI
DC/BR	053 - 2021	Païement de dividendes	Païement de dividendes - Exercice 2020 - ECOBANK CI
DC/BR	054 - 2021	Païement de dividendes	Païement de dividendes - Exercice 2020 - BANK OF AFRICA SN
DC/BR	055 - 2021	Païement Intérêts	Païement des intérêts semestriels - TPBF 6,50% 2019-2027

COMMUNIQUES

Emetteur	N°	Nature	Objet
SGB CI	20210429-10	Communiqué-Avis de Convocation	Avis de convocation - Assemblée Générale Mixte - SGB CI
SIB	20210429-11	Communiqué-Avis de Convocation	Avis de convocation - Assemblée Générale Ordinaire - SIB CI
AIR LIQUIDE CI	20210429-9	Communiqué-Avis de Convocation	Avis de convocation - Assemblée Générale Ordinaire - AIR LIQUIDE CI
BERNABE CI	20210429-8	Rapport d'activités du 1er trimestre	Rapport d'activités au 1er trimestre 2021 - BERNABE CI
SETAO CI	20210429-7	Etats financiers	Etats Financiers - Exercice 2020 - SETAO CI
BERNABE CI	20210429-6	Etats financiers	Etats Financiers - Exercice 2020 - BERNABE CI
BANK OF AFRICA NG	20210429-5	Etats financiers	Rapport des Commissaires aux comptes sur les Etats Financiers - Exercice 2020 - BOA NIGER
BANK OF AFRICA ML	20210429-4	Rapport d'activités du quatrième trimestre	Rapport d'activités au 4ème trimestre 2020 - BOA ML
TOTAL	20210429-3	Rapport d'activités du 1er trimestre	Rapport d'activités au 1er trimestre 2021 - TOTAL CI
CORIS BANK INTERNATIONAL	20210429-2	Rapport d'activités du 1er trimestre	Rapport d'activités au 1er trimestre 2021 - CORIS BANK INTERNATIONAL BF
BANK OF AFRICA ML	20210429-1	Rapport d'activités du 1er trimestre	Rapport d'activités au 1er trimestre 2021 - BOA ML
BICI CI	20210429	Etats financiers	Etats Financiers - Exercice 2020 - BICI CI

QUANTITES RESIDUELLES

MARCHE DES ACTIONS

Symbole	Titre	Quantité résiduelle à l'achat	Cours Achat / Vente			Quantité résiduelle à la vente	Cours de Référence
ABJC	SERVAIR ABIDJAN CI	50	920	/	960	20	960
BICC	BICI CI			/	5,135	1 473	5 135
BNBC	BERNABE CI	255	675	/	700	64	700
BOAB	BANK OF AFRICA BN	123	3,980	/	4,000	84	3 980
BOABF	BANK OF AFRICA BF	85	3,600	/	3,790	7 496	3 530
BOAC	BANK OF AFRICA CI	503	3,700	/	3,800	954	3 800
BOAM	BANK OF AFRICA ML	80	1,280	/	1,375	4 639	1 375
BOAN	BANK OF AFRICA NG	179	3,900	/	3,960	153	3 960
BOAS	BANK OF AFRICA SENEGAL	244	1,555	/	1,570	1 663	1 570
CABC	SICABLE CI	144	1,180	/	1,280	380	1 280
CBIBF	CORIS BANK INTERNATIONAL	400	7,500	/	7,695	80	7 695
CFAC	CFAO MOTORS CI	2	430	/	435	2 040	435
CIEC	CIE CI			/	1,575	10 090	1 575
ECOC	ECOBANK COTE D'IVOIRE	1 095	3,555	/	3,590	393	3 590
ETIT	ECOBANK TRANS. INCORP. TG			/	Marché	14 380 879	13
FTSC	FILTISAC CI	30	1,755	/	1,845	64	1 845
NEIC	NEI-CEDA CI	4	215	/			215
NSBC	NSIA BANQUE COTE D'IVOIRE	50	3,800	/	3,900	1 873	3 995
NTLC	NESTLE CI	139 614	Marché	/			950
ONTBF	ONATEL BF	146	3,400	/	3,425	648	3 425
ORGT	ORAGROUP TOGO	99	3,800	/	4,075	92	4 075
PALC	PALM CI	2 590	4,050	/			4 050
PRSC	TRACTAFRIC MOTORS CI	30	2,140	/	2,180	165	2 180
SAFC	SAFCA CI	30	185	/	195	39	195
SCRC	SUCRIVOIRE	3	680	/	700	105	700
SDCC	SODE CI	6	3,300	/	3,395	28	3 395
SDSC	BOLLORE	10	1,400	/	1,445	1 953	1 445
SEMC	CROWN SIEM CI	50	250	/			260
SGBC	SOCIETE GENERALE COTE D'IVOIRE	820	8,000	/	8,100	264	8 100
SHEC	VIVO ENERGY CI	290	580	/	590	34 142	580
SIBC	SOCIETE IVOIRIENNE DE BANQUE	4	3,100	/	3,195	245	3 195
SICC	SICOR CI	5	1,140	/			1 140
SIVC	AIR LIQUIDE CI	300	215	/	220	247	220
SLBC	SOLIBRA CI	8	62,000	/			62 000
SMBC	SMB CI	70	6,000	/	6,450	151	6 000
SNTS	SONATEL SN	5	13,700	/	13,845	20	13 845
SOGC	SOGB CI	100	2,720	/	2,750	1 813	2 750
SPHC	SAPH CI	551	2,390	/	2,545	4	2 545
STAC	SETAO CI	1 391	Marché	/			365
STBC	SITAB CI	51 899	Marché	/			1 045
SVOC	MOVIS CI			/			2 395
TTLC	TOTAL CI	276	1,275	/	1,280	2 728	1 280
TTLS	TOTAL SN	100	1,305	/	1,345	170	1 300
TTRC	TRITURAF CI-Ste en Liquidation			/			490
UNLC	UNILEVER CI	10	Marché	/			4 085
UNXC	UNIWAX CI	1 222	1,010	/	1,035	4 179	1 035

QUANTITES RESIDUELLES

MARCHE DES DROITS

Symbole	Titre	Quantité résiduelle à l'achat	Cours Achat / Vente	Quantité résiduelle à la vente	Cours de Référence
---------	-------	-------------------------------	---------------------	--------------------------------	--------------------

TROISIEME COMPARTIMENT - BRVM PETITES CAPITALISATIONS

Symbole	Titre	Quantité résiduelle à l'achat	Cours Achat / Vente	Quantité résiduelle à la vente	Cours de Référence
---------	-------	-------------------------------	---------------------	--------------------------------	--------------------

QUANTITES RESIDUELLES

MARCHE DES OBLIGATIONS

Symbole	Titre	Quantité résiduelle à l'achat	Cours Achat / Vente	Quantité résiduelle à la vente	Cours de Référence
BHSN.01	DIASPORA BONDS BHS 6,25% 2019-		/ 9,975	452	9 975
FNSBC.01	FCTC NSIA BANQUE 7 % 2020-2025		/ 8,888.89	32	8 889
PADS.03	PAD 6,60% 2020-2027		/		10 000
SIFC.01	SIFCA 6.90% 2013-2021		/		10 000
SNLC.01	SENELEC 6,50% 2018-2025		/		8 240
SNTS.02	SONATEL 6,50% 2020-2027		/		10 000
EOM.01	ETAT DU MALI 6.20% 2016-2023		/		4 999
EOM.02	Etat du Mali 6.50% 2017-2024		/ 6,000	71	6 000
EOM.03	ETAT DU MALI 6,50 % 2018-2025		/		10 000
EOM.04	ETAT DU MALI 6,50% 2019-2027		/		10 000
EOM.05	ETAT DU MALI 6,50% 2020-2028		/		10 000
EOM.06	ETAT DU MALI 6,50% 2020-2027		/		10 500
TPCI.056	TPCI 5,90% 2020-2030		/		10 000
TPCI.057	TPCI 5,80% 2020-2027		/		10 000
TPNE.01	TRESOR PUBLIC DU NIGER 6,50% 2019-2026		/		10 500
TPNE.02	TRESOR PUBLIC DU NIGER 6,50% 2019 - 2026		/ 10,000	375	10 700
TPNE.03	TRESOR PUBLIC DU NIGER 6,5% 2020-2027		/		10 400
TPCI.050	TPCI 5,90% 2020-2030		/		10 000
TPCI.051	TPCI 5,80% 2020-2027		/		10 000
TPCI.052	TPCI 5,90% 2020-2030		/		10 300
TPCI.053	TPCI 5,80% 2020-2027		/		10 000
TPCI.054	TPCI 5,90% 2020-2030		/		10 000
TPCI.055	TPCI 5,80% 2020-2027		/ 9,900	30 000	10 000
TPCI.044	TPCI 5,80% 2020 - 2027		/		10 000
TPCI.045	TPCI 5,80% 2020-2027		/		10 000
TPCI.046	TPCI 5,90% 2020-2030		/		10 300
TPCI.047	TPCI 5,80% 2020-2027		/		10 000
TPCI.048	TPCI 5,80% 2020- 2027		/ 10,000	37	10 000
TPCI.049	TPCI 5,90% 2020- 2030		/		10 085
TPCI.038	TPCI 5,75% 2019-2026		/ 10,200	2	10 000
TPCI.039	TPCI 5,75% 2019 - 2026		/		10 500
TPCI.040	TPCI 5,75% 2019-2026		/		10 000
TPCI.041	TPCI 5,80% 2020-2027		/		10 700
TPCI.042	TPCI 5,90% 2020-2030		/ 10,300	2	10 300
TPCI.043	TPCI 5,90% 2020 - 2030		/		10 500
TPCI.032	TPCI 2,23% 2019-2026		/		10 000
TPCI.033	TPCI 5.75% 2019-2026		/		10 000
TPCI.034	TPCI 6% 2019-2029		/		10 000
TPCI.035	TPCI 5,75% 2019 -2026		/ 10,200	2	10 200
TPCI.036	TPCI 5,75% 2019- 2026		/		10 000
TPCI.037	TPCI 5,80% 2019-2026		/ 9,900	7 526	9 900
TPCI.026	TPCI 5,95% 2017-2024 B		/		9 950
TPCI.027	TPCI 6% 2017-2025		/		10 000
TPCI.028	TPCI 6% 2018 - 2026		/ 10,000	207	10 300
TPCI.029	TPCI 6% 2018-2026		/		10 300
TPCI.030	TPCI 5,95% 2018-2025	3 400	10,000 /		10 000
TPCI.031	TPCI 5,75% 2019 - 2026		/		10 000
TPCI.020	TPCI 5.85% 2015-2022		/ 10,000	1 000	9 800
TPCI.021	TPCI 6% 2016-2028		/ 10,000	95	9 999

jeudi 29 avril 2021

TPCI.O22	TPCI 5.90% 2016 - 2026	/			10 000
TPCI.O23	TPCI 5.90% 2016-2026	/			10 000
TPCI.O24	TPCI 6.25% 2017-2029	/			10 500
TPCI.O25	TPCI 5,95% 2017-2024 A	/			10 000
TPBJ.O2	TPBJ 6.50% 2018-2025	/	10,000	34	10 300
TPBJ.O3	TPBJ 6,50% 2020-2028	/			9 990
TPCI.O16	TPCI 6.55% 2014-2022	/			9 800
TPCI.O17	TPCI 3% 2014-2024	/			10 000
TPCI.O18	TPCI 5.85% 2014-2021	/			10 000
TPCI.O19	TPCI 5.99% 2015-2025	/			10 000
TPBF.O5	TPBF 6,50% 2017-2024	/			10 300
TPBF.O6	TPBF 6.50% 2018-2025	/			10 500
TPBF.O7	TPBF 6,50% 2018- 2025	/			10 000
TPBF.O8	TPBF 6,50% 2019-2027	/			10 000
TPBF.O9	TPBF 6,50% 2019 - 2027	/			10 300
TPBJ.O1	TPBJ 6.50% 2017-2027	/			10 300
EOS.O5	ETAT SENEGAL 6.50% 2013-2023	/			10 000
EOS.O6	ETAT SENEGAL 6.50% 2014-2021	/			2 060
EOS.O7	ETAT SENEGAL 6.30% 2015-2025	/			10 000
TPBF.O10	TPBF 6,50% 2020 - 2028	/			10 000
TPBF.O11	TPBF 6,50 % 2020-2028	/			10 000
TPBF.O4	TPBF 6.50% 2017-2027	/	10,000	100	10 000
BIDC.O4	BIDC-EBID 6.10% 2017-2027	/			8 750
BIDC.O5	BIDC-EBID 6,40% 2019-2026	/	10,000	9	10 500
BOAD.O12	BOAD 5.95% 2014-2021	/			10 000
CRRH.O1	CRRH-UEMOA 6.10% 2012-2022	/			9 925
CRRH.O2	CRRH-UEMOA 6.10% 2012-2024	/			10 000
CRRH.O3	CRRH-UEMOA 6% 2013-2023	/			10 000
CRRH.O4	CRRH-UEMOA 6% 2014-2024	/			9 975
CRRH.O5	CRRH-UEMOA 5.85% 2015-2025	/	10,000	1 005	10 000
CRRH.O6	CRRH-UEMOA 5.85% 2016-2026	/			10 000
CRRH.O7	CRRH-UEMOA 5.95% 2017-2029	/	7,500	20	7 499
CRRH.O8	CRRH-UEMOA 5.95% 2018-2030	/			8 313
CRRH.O9	CRRH-UEMOA 6.05% 2018-2033	/			8 667

SUKUK ET TITRES ASSIMILES

Symbole	Titre	Quantité résiduelle à l'achat	Cours Achat / Vente	Quantité résiduelle à la vente	Cours de Référence
SUKCI.S2	SUKUK CI 5.75% 2016-2023	/			10 300
SUKSN.S2	SUKUK SN 6% 2016-2026	/	10,000	94	10 400
SUKTG.S1	SUKUK TG 6.5% 2016-2026	/			10 300

CALENDRIER DES ASSEMBLEES GENERALES

ANNEE : 2021

Société	Nature	Date	Heure	Lieu
AIR LIQUIDE CI	Ordinaire	04/06/2021	09:00:00	Salle de conférence de la CRRAE-UMOA, à Abidjan
SGB CI	Mixte	19/05/2021	09:00:00	Espace Latrille Events, sis à Abidjan Commune de Cocody, aux Deux-Plateaux Boulevard Latrille
SIB	Ordinaire	17/05/2021	09:00:00	Maison de l'Entreprise (siège du Patronat Ivoirien), Abidjan-Plateau à l'Angle du Boulevard de la République
SONATEL	Ordinaire	28/04/2021	10:00:00	Visioconférence
ONATEL BF	Ordinaire	27/04/2021	14:00:00	Hôtel SOPATEL SILMANDE, OUAGADOUGOU-BURKINA FASO
UNILEVER CI	Mixte	19/04/2021	08:00:00	Visioconférence
BANK OF AFRICA ML	Mixte	16/04/2021	09:30:00	Siège de la banque
BANK OF AFRICA SN	Ordinaire	16/04/2021	09:30:00	Immeuble Elan II au 2ème Etage, Almadies, Zone 12, Route de Ngor à Dakar
BANK OF AFRICA CI	Ordinaire	15/04/2021	10:00:00	Salle Jewels du Patronat Ivoirien (CGECI) sis à Abidjan Plateau, immeuble MDE
ECOBANK CI	Mixte	08/04/2021	10:00:00	Hôtel Radisson Blu, sis à Abidjan Port Bouët, route de l'aéroport international Felix Houphouët Boigny
BANK OF AFRICA BN	Ordinaire	08/04/2021	10:00:00	Hôtel GOLDEN TULIP à Cotonou
CORIS BANK INTERNATIONAL	Mixte	08/04/2021	09:00:00	Hôtel SOPATEL Silmandé SA, à Ouagadougou
BANK OF AFRICA NG	Ordinaire	07/04/2021	10:00:00	Centre de Formation de la BOA NIGER (BOA-Siège)
BANK OF AFRICA BF	Mixte	01/04/2021	10:00:00	Salle WANGO de LAICO HOTEL OUAGA 2000
SICABLE	Ordinaire	30/03/2021	10:00:00	L'hôtel TIAMA, à ABIDJAN
BANK OF AFRICA SN	Ordinaire	26/03/2021	09:30:00	Immeuble Elan II au 2ème Etage, Almadies, Zone 12, Route de Ngor à Dakar

L'actualité de la BRVM sur nos plateformes digitales

Infos BRVM

Pour recevoir les informations boursières par SMS, souscrivez :



Côte d'Ivoire : *430#
Bénin : *430*15#



Côte d'Ivoire : #139#
Burkina Faso : *310#



Côte d'Ivoire : *431#
Niger : *512*9#
Togo : *310#

Site web

www.brvm.org



Application Mobile

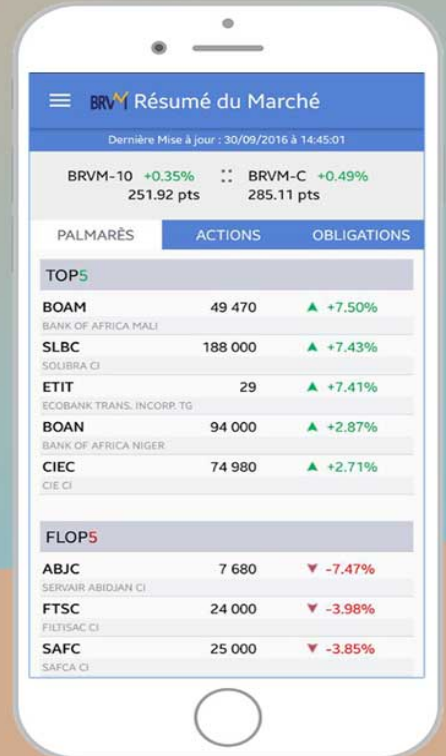

Disponible sur
 Google play

Disponible sur
 App Store

Nous suivre sur :

