

<b>BRVM 10</b>	<b>129,81</b>
<b>Variation Jour</b>	<b>↓ -0,27 %</b>
<b>Variation annuelle</b>	<b>↓ -0,82 %</b>



# BULLETIN OFFICIEL DE LA COTE

N° 85

**lundi 3 mai 2021**

Site : [www.brvm.org](http://www.brvm.org)

<b>BRVM Composite</b>	<b>150,78</b>
<b>Variation Jour</b>	<b>↑ 0,27 %</b>
<b>Variation annuelle</b>	<b>↑ 3,72 %</b>

Evolution des indices

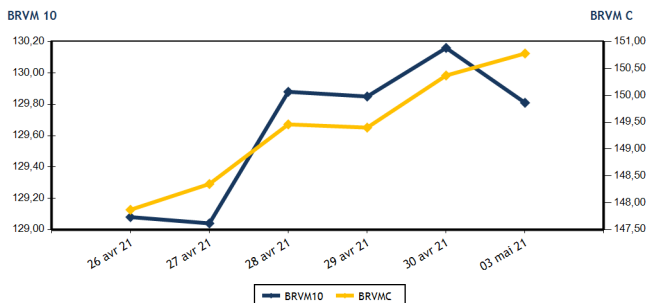

Volumes et valeurs transigés

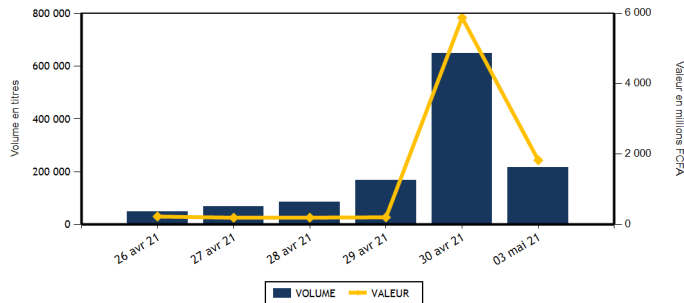

Actions	Niveau	Evol. Jour
Capitalisation boursière (FCFA)(Actions & Droits)	4 537 774 899 031	0,27 %
Volume échangé (Actions & Droits)	112 218	35,90 %
Valeur transigée (FCFA) (Actions & Droits)	795 164 184	225,27 %
Nombre de titres transigés	40	2,56 %
Nombre de titres en hausse	16	-27,27 %
Nombre de titres en baisse	13	30,00 %
Nombre de titres inchangés	11	57,14 %

Obligations	Niveau	Evol. Jour
Capitalisation boursière (FCFA)	6 299 650 852 547	-0,03 %
Volume échangé	104 246	-81,56 %
Valeur transigée (FCFA)	1 028 720 000	-81,73 %
Nombre de titres transigés	3	-40,00 %
Nombre de titres en hausse	0	
Nombre de titres en baisse	2	100,00 %
Nombre de titres inchangés	1	-75,00 %

**PLUS FORTES HAUSSES**

Titres	Cours	Evol. Jour	Evol. annuelle
UNILEVER CI (UNLC)	4 390	7,47 %	5,40 %
PALM CI (PALC)	4 350	7,41 %	93,33 %
NESTLE CI (NTLC)	1 095	7,35 %	242,19 %
CROWN SIEM CI (SEMC)	295	7,27 %	47,50 %
SERVAIR ABIDJAN CI (ABJC)	1 025	6,77 %	-17,34 %

**PLUS FORTES BAISES**

Titres	Cours	Evol. Jour	Evol. annuelle
CIE CI (CIEC)	1 595	-5,62 %	6,33 %
SMB CI (SMBC)	6 200	-3,88 %	101,30 %
SODE CI (SDCC)	3 300	-2,94 %	10,37 %
TOTAL SN (TTLS)	1 340	-1,83 %	-25,56 %
SOCIETE IVOIRIENNE DE BANQUE (SIBC)	3 100	-1,74 %	14,81 %

**INDICES SECTORIELS**

Base = 100 au 14 juin 1999	Nombre de sociétés	Valeur	Evol. Jour	Evol. annuelle	Volume	Valeur	PER moyen
BRVM - INDUSTRIE	12	49,38	1,02 %	36,22 %	8 581	12 261 480	13,73
BRVM - SERVICES PUBLICS	4	428,98	-0,60 %	4,51 %	54 434	704 780 135	8,71
BRVM - FINANCES	15	58,77	0,70 %	-2,03 %	35 369	59 183 024	10,95
BRVM - TRANSPORT	2	329,77	-0,36 %	-12,92 %	1 202	1 621 215	5,44
BRVM - AGRICULTURE	5	138,95	3,13 %	60,56 %	6 843	11 634 960	6,39
BRVM - DISTRIBUTION	7	209,58	-0,09 %	-7,44 %	5 488	5 558 455	10,47
BRVM - AUTRES SECTEURS	1	512,06	6,41 %	48,21 %	301	124 915	2,40
BRVM - PETITES CAPITALISATIONS	-	-	-	-	-	-	-

Indicateurs	1er et 2è Comp.	BRVM PC
PER moyen du marché	8,83	
Taux de rendement moyen du marché	7,49	
Taux de rentabilité moyen du marché	12,86	
Nombre de sociétés cotées	46	
Nombre de lignes obligataires	86	
Volume moyen annuel par séance	172 443,00	
Valeur moyenne annuelle par séance	1 074 397 560,77	

Indicateurs	1er et 2è Comp.	BRVM PC
Ratio moyen de liquidité	0,78	
Ratio moyen de satisfaction	36,25	
Ratio moyen de tendance	4 653,08	
Ratio moyen de couverture	2,15	
Taux de rotation moyen du marché	0,01	
Prime de risque du marché	5,43	
Nombre de SGI participantes	25	

**Définitions**

Volume moyen annuel par séance = Valeur annuel échangé / nombre de séances  
 Valeur moyenne annuelle par séance = Valeur annuelle échangée / nombre de séances  
 Ratio moyen de liquidité = Moyenne des ratios de liquidité (Titres échangés / Volume des ordres de vente)  
 Ratio moyen de satisfaction = Moyenne des ratios de satisfaction (Titres échangés / Volume des ordres d'achat)  
 Ratio moyen de tendance = Moyenne des ratios de tendance (Volume des ordres d'achat / Volume des ordres de vente)  
 Ratio moyen de couverture = Moyenne des ratios de couverture (Volume des ordres de vente / Volume des ordres d'achat)

Taux moyen de rotation = moyenne des taux de rotation des actions cotées (volume transigé / capi flottante)  
 PER moyen du marché = moyenne des PER des actions cotées ayant un PER positif  
 Taux de rendement moyen = moyenne des taux de rendement des actions cotées ayant distribué un dividende  
 Taux de rentabilité moyen = moyenne des taux de rentabilité des actions cotées  
 Prime de risque du marché = (1 / le PER moyen du marché) - le taux de référence actuel des emprunts d'Etat



MARCHE DES ACTIONS

Symbole	Titre	Cours Précédent	Cours du jour		Variation jour	Séance de cotation		Cours Référence	Variation de l'année précédente	Dernier dividende payé		Rdt. Net	PER
			Ouv.	Clôt.		Volume	Valeur			Montant net	Date		
<b>SECTEUR - INDUSTRIE</b>		<b>49,38</b>	<b>points</b>	<b>↑</b>	<b>1,02 %</b>								
CABC	SICABLE CI	1 260	1 260	1 260	0,00 %	2	2 520	1 260	24,75 %	75,00	29-juil.-20	5,95 %	6,39
FTSC	FILTISAC CI	1 840	1 830	1 820	-1,09 %	490	886 850	1 820	13,04 %	125,00	6-août-20	6,87 %	7,23
NEIC	NEI-CEDA CI	230	245	245	6,52 %	565	138 425	245	6,52 %	9,00	28-juin-01		5,32
NTLC	NESTLE CI	1 020	1 095	1 095	7,35 %	100	109 500	1 095	242,19 %	31,50	12-août-11		1,16
SEMC	CROWN SIEM CI	275	295	295	7,27 %	1 522	448 990	295	47,50 %	16,92	29-sept.-17		10,76
SIVC	AIR LIQUIDE CI	215	215	215	0,00 %	637	136 955	215	16,22 %	63,00	29-sept.-17		
SLBC	SOLIBRA CI	62 000	62 000	62 000	0,00 %	7	434 000	62 000	21,81 %	1 368,00	6-juin-19		78,20
SMBC	SMB CI	6 450	6 055	6 200	-3,88 %	907	5 558 130	6 200	101,30 %	450,00	30-août-19		5,14
STBC	SITAB CI	1 120	NC	NC	0,00 %			1 120	111,32 %	206,20	19-juin-17		2,35
TTRC	TRITURAF CI-Ste en Liquidation	490	SP	SP	0,00 %			490	0,00 %	1 440,00	19-juil.-02		
UNLC	UNILEVER CI	4 085	4 390	4 390	7,47 %	10	43 900	4 390	5,40 %	1 233,00	9-juil.-12		
UNXC	UNIWAX CI	1 035	1 035	1 040	0,48 %	4 341	4 502 210	1 040	4,00 %	181,80	11-juil.-19		6,97
<b>TOTAL</b>						<b>8 581</b>	<b>12 261 480</b>						<b>13,73</b>
<b>SECTEUR - SERVICES PUBLICS</b>		<b>428,98</b>	<b>points</b>	<b>↓</b>	<b>-0,60 %</b>								
CIEC	CIE CI	1 690	1 565	1 595	-5,62 %	736	1 157 285	1 595	6,33 %	104,98	5-août-20	6,58 %	13,67
ONTBF	ONATEL BF	3 400	3 420	3 395	-0,15 %	2 727	9 249 915	3 395	18,50 %	387,17	10-juin-20	11,40 %	7,43
SDCC	SODE CI	3 400	3 400	3 300	-2,94 %	551	1 857 475	3 300	10,37 %	292,50	25-sept.-20	8,86 %	6,89
SNTS	SONATEL SN	13 845	13 840	13 805	-0,29 %	50 420	692 515 460	13 805	2,26 %	1 225,00	20-mai-20	8,87 %	6,86
<b>TOTAL</b>						<b>54 434</b>	<b>704 780 135</b>						<b>8,71</b>
<b>SECTEUR - FINANCES</b>		<b>58,77</b>	<b>points</b>	<b>↑</b>	<b>0,70 %</b>								
BICC	BICI CI	5 130	5 180	5 135	0,10 %	163	843 845	5 135	-23,13 %	182,90	17-juil.-19		18,32
BOAB	BANK OF AFRICA BN	4 000	3 995	4 000	0,00 %	170	679 130	4 000	8,25 %	436,00	15-mai-20	10,90 %	6,09
BOABF	BANK OF AFRICA BF	3 750	NC	NC	0,00 %			3 750	0,00 %	370,00	3-mai-21	9,87 %	4,69
BOAC	BANK OF AFRICA CI	3 900	3 900	3 890	-0,26 %	91	354 835	3 890	5,85 %	315,00	15-juin-20	8,10 %	5,47
BOAM	BANK OF AFRICA ML	1 375	1 300	1 375	0,00 %	5 411	7 256 550	1 375	22,22 %	271,00	15-mai-19		40,21
BOAN	BANK OF AFRICA NG (v)	3 940	3 960	3 960	0,51 %	190	750 810	3 535	13,14 %	429,66	6-mai-21	10,85 %	6,94
BOAS	BANK OF AFRICA SENEGAL	1 575	1 575	1 575	0,00 %	507	798 425	1 575	5,35 %	161,00	19-juin-20	10,22 %	4,93
CBIBF	CORIS BANK INTERNATIONAL	7 795	7 795	8 200	5,20 %	1 274	10 134 455	8 200	1,23 %	420,00	8-juil.-20	5,12 %	7,63
ECOC	ECOBANK COTE D'IVOIRE (v)	3 600	3 600	3 590	-0,28 %	586	2 105 800	3 300	-7,83 %	294,30	6-mai-21	8,20 %	6,58
ETIT	ECOBANK TRANS. INCORP. TG	13	13	13	0,00 %	17 008	221 104	13	0,00 %	1,21	28-avr.-17		4,35
NSBC	NSIA BANQUE COTE D'IVOIRE	3 995	3 995	4 150	3,88 %	4 426	17 717 100	4 150	-30,83 %	77,69	27-juil.-20	1,87 %	7,54
ORGT	ORAGROUP TOGO	4 095	3 790	4 095	0,00 %	4 105	16 174 725	4 095	-1,33 %	59,52	17-juil.-20	1,45 %	30,11
SAFC	SAFCA CI	205	205	205	0,00 %	800	164 000	205	-26,79 %	23,04	29-juil.-11		
SGBC	SOCIETE GENERALE COTE D'IVOIRE	8 250	NC	NC	0,00 %			8 250	1,91 %	273,00	29-juil.-20	3,31 %	5,30
SIBC	SOCIETE IVOIRIENNE DE BANQUE	3 155	3 185	3 100	-1,74 %	638	1 982 245	3 100	14,81 %	270,00	19-juin-20	8,71 %	5,12
<b>TOTAL</b>						<b>35 369</b>	<b>59 183 024</b>						<b>10,95</b>
<b>SECTEUR - TRANSPORT</b>		<b>329,77</b>	<b>points</b>	<b>↓</b>	<b>-0,36 %</b>								
SDSC	BOLLORE	1 350	1 350	1 345	-0,37 %	1 202	1 621 215	1 345	-13,23 %	100,00	18-déc.-20	7,43 %	5,44
SVOC	MOVIS CI	2 395	SP	SP	0,00 %			2 395	0,00 %	270,00	5-juil.-99		

TOTAL

1 202

1 621 215

5,44

**MARCHE DES ACTIONS**

Symbole	Titre	Cours Précédent	Cours du jour		Variation jour	Séance de cotation		Cours Référence	Variation de l'année précédente	Dernier dividende payé		Rdt. Net	PER
			Ouv.	Clôt.		Volume	Valeur			Montant net	Date		
<b>SECTEUR - AGRICULTURE</b>		<b>138,95</b>	<b>points</b>		<b>↑</b>	<b>3,13 %</b>							
PALC	PALM CI	4 050	4 350	4 350	7,41 %	1 401	6 014 450	4 350	93,33 %	253,47	24-sept.-18		
SCRC	SUCRIVOIRE	675	675	700	3,70 %	4 504	3 120 085	700	40,00 %	72,00	28-sept.-18		7,67
SICC	SICOR CI	1 140	NC	NC	0,00 %			1 140	-7,32 %	1 919,00	25-sept.-00		0,69
SOGC	SOGB CI	2 950	2 950	2 945	-0,17 %	178	524 425	2 945	25,32 %	126,00	15-juil.-20	4,28 %	8,31
SPHC	SAPH CI	2 545	2 600	2 600	2,16 %	760	1 976 000	2 600	85,71 %	78,00	27-sept.-18		8,90
<b>TOTAL</b>						6 843	11 634 960						6,39
<b>SECTEUR - DISTRIBUTION</b>		<b>209,58</b>	<b>points</b>		<b>↓</b>	<b>-0,09 %</b>							
ABJC	SERVAIR ABIDJAN CI	960	975	1 025	6,77 %	315	317 125	1 025	-17,34 %	164,96	30-sept.-19		
BNBC	BERNABE CI	730	740	740	1,37 %	479	352 780	740	23,33 %	45,00	19-juil.-19		7,34
CFAC	CFAO MOTORS CI	435	410	435	0,00 %	91	39 210	435	20,83 %	26,07	25-août-20	5,99 %	15,01
PRSC	TRACTAFRIC MOTORS CI	2 140	2 150	2 150	0,47 %	86	184 900	2 150	-2,05 %	159,30	1-sept.-20	7,41 %	11,81
SHEC	VIVO ENERGY CI	590	590	585	-0,85 %	1 700	1 001 525	585	-2,50 %	63,90	26-nov.-20	10,92 %	
TTLC	TOTAL CI	1 300	1 300	1 300	0,00 %	971	1 260 420	1 300	-18,24 %	113,51	25-sept.-20	8,73 %	10,70
TTLS	TOTAL SN	1 365	1 340	1 340	-1,83 %	1 846	2 402 495	1 340	-25,56 %	105,30	22-déc.-20	7,86 %	7,49
<b>TOTAL</b>						5 488	5 558 455						10,47
<b>AUTRES SECTEURS</b>		<b>512,06</b>	<b>points</b>		<b>↑</b>	<b>6,41 %</b>							
STAC	SETAO CI	390	415	415	6,41 %	301	124 915	415	48,21 %				2,40
<b>TOTAL</b>						301	124 915						2,40
<b>TOTAL - Marché des actions</b>						112 218	795 164 184						

**MARCHE DES DROITS**

Symbole	Titre	Cours Précédent	Cours du jour		Variation jour	Séance de cotation		Cours Référence	Variation depuis l'origine	Parité	Periode de négociation	
			Ouv.	Clôt.		Volume	Valeur				Début	fin
<b>TOTAL</b>												
<b>TOTAL - Marché des droits</b>												

**TROISIEME COMPARTIMENT - BRVM PETITES CAPITALISATIONS**

Symbole	Titre	Cours Précédent	Cours du jour		Variation jour	Séance de cotation		Cours Référence	Variation depuis l'origine
			Ouv.	Clôt.		Volume	Valeur		
<b>TOTAL</b>									
<b>TOTAL - 3ème Compartiment - BRVM PC</b>									

**Légende:**  
 (#) Fractionnement du titre - Valeur théorique  
 Cours du jour: Ouv.: Ouverture Clôt.: Clôture Moy.: Moyen  
 Mentions : NC: Non Coté Ex-c: Ex-coupon Ex-d: Ex-droit SP: Suspendu Val-T: Valeur Théorique  
 PER = Cours / BNPA selon les données disponibles Rdt. Net: Rendement net (DNPA / Cours)  
 Comp.: 1 - Premier Compartiment 2 - Second Compartiment 3 - Compartiment de croissance  
 Ratio de liquidité = Titres échangés / Volume des ordres de vente  
 : Progression de l'indice sectoriel : Stabilité de l'indice sectoriel : Recul de l'indice sectorie

MARCHE DES OBLIGATIONS

Symbole	Titre	Valeur nominale	Cours Précédent	Cours du jour	Cours Référence	Séance de cotation		Coupon couru	Coupon d'intérêt		Type Amort	
						Volume	Valeur	Période Montant net Eché.				
<b>OBLIGATIONS D'ETAT</b>												
EOM.01	ETAT DU MALI 6.20% 2016-2023	4 999	4 999	NC	4 999			292,96	A	309,94	23-mai-21	ACD
EOM.02	Etat du Mali 6.50% 2017-2024	6 000	6 000	NC	6 000			13,89	A	390,00	20-avr.-22	AC
EOM.03	ETAT DU MALI 6,50 % 2018-2025	10 000	10 000	NC	10 000			373,97	A	650,00	5-oct.-21	AC
EOM.04	ETAT DU MALI 6,50% 2019-2027	10 000	10 000	NC	10 000			525,34	A	650,00	12-juil.-21	AC
EOM.05	ETAT DU MALI 6,50% 2020-2028	10 000	10 000	NC	10 000			65,89	A	650,00	27-mars-22	ACD
EOM.06	ETAT DU MALI 6,50% 2020-2027	10 000	10 500	NC	10 500			274,25	A	650,00	30-nov.-21	AC
EOS.05	ETAT SENEGAL 6.50% 2013-2023	10 000	10 000	NC	10 000			168,78	S	325,00	29-juil.-21	ACD
EOS.06	ETAT SENEGAL 6.50% 2014-2021	2 000	2 060	NC	2 060			56,38	S	65,00	27-mai-21	ACD
EOS.07	ETAT SENEGAL 6.30% 2015-2025	10 000	10 000	NC	10 000			274,44	S	312,41	25-mai-21	ACD
TPBF.010	TPBF 6,50% 2020 - 2028	10 000	10 000	NC	10 000			77,72	S	325,00	20-sept.-21	ACD
TPBF.011	TPBF 6,50 % 2020-2028	10 000	10 000	NC	10 000			204,70	S	325,00	9-juil.-21	ACD
TPBF.04	TPBF 6.50% 2017-2027	10 000	10 000	NC	10 000			163,84	S	322,33	31-juil.-21	ACD
TPBF.05	TPBF 6,50% 2017-2024	10 000	10 300	NC	10 300			223,21	S	325,00	29-juin-21	ACD
TPBF.06	TPBF 6.50% 2018-2025	10 000	10 500	NC	10 500			264,61	S	323,22	5-juin-21	ACD
TPBF.07	TPBF 6,50% 2018- 2025	10 000	10 000	10 000	10 000	46	460 000	303,45	S	325,00	15-mai-21	AC
TPBF.08	TPBF 6,50% 2019-2027	10 000	10 000	NC	10 000			316,99	S	322,33	6-mai-21	ACD
TPBF.09	TPBF 6,50% 2019 - 2027	10 000	10 300	NC	10 300			44,40	S	325,00	8-oct.-21	ACD
TPBJ.01	TPBJ 6.50% 2017-2027	10 000	10 300	NC	10 300			46,30	A	650,00	7-avr.-22	ACD
TPBJ.02	TPBJ 6.50% 2018-2025	10 000	10 300	NC	10 300			278,31	S	325,00	29-mai-21	ACD
TPBJ.03	TPBJ 6,50% 2020-2028	10 000	9 990	NC	9 990			446,99	A	650,00	25-août-21	AC
TPCI.016	TPCI 6.55% 2014-2022	10 000	9 800	NC	9 800			624,49	A	655,00	20-mai-21	ACD
TPCI.017	TPCI 3% 2014-2024	10 000	10 000	NC	10 000			111,26	S	150,00	19-juin-21	ACD
TPCI.018	TPCI 5.85% 2014-2021	10 000	10 000	NC	10 000			216,96	S	292,50	19-juin-21	ACD
TPCI.019	TPCI 5.99% 2015-2025	10 000	10 000	NC	10 000			580,95	A	599,00	14-mai-21	ACD
TPCI.020	TPCI 5.85% 2015-2022	10 000	9 800	NC	9 800			44,75	S	292,50	5-oct.-21	ACD
TPCI.021	TPCI 6% 2016-2028	10 000	9 999	NC	9 999			41,10	A	600,00	8-avr.-22	ACD
TPCI.022	TPCI 5.90% 2016 - 2026	10 000	10 000	NC	10 000			520,49	A	590,00	15-juin-21	ACD
TPCI.023	TPCI 5.90% 2016-2026	10 000	10 000	NC	10 000			269,95	A	590,00	17-nov.-21	ACD
TPCI.024	TPCI 6.25% 2017-2029	10 000	10 500	NC	10 500			56,35	S	312,50	30-sept.-21	ACD
TPCI.025	TPCI 5,95% 2017-2024 A	10 000	10 000	NC	10 000			14,63	S	297,50	24-oct.-21	ACD
TPCI.026	TPCI 5,95% 2017-2024 B	10 000	9 950	NC	9 950			285,99	S	297,50	10-mai-21	ACD
TPCI.027	TPCI 6% 2017-2025	10 000	10 000	NC	10 000			206,04	S	300,00	29-juin-21	ACD
TPCI.028	TPCI 6% 2018 - 2026	10 000	10 300	NC	10 300			450,41	A	600,00	2-août-21	ACD
TPCI.029	TPCI 6% 2018-2026	10 000	10 300	NC	10 300			322,19	A	600,00	19-oct.-21	ACD
TPCI.030	TPCI 5,95% 2018-2025	10 000	10 000	NC	10 000			229,85	S	296,68	13-juin-21	ACD
TPCI.031	TPCI 5,75% 2019 - 2026	10 000	10 000	NC	10 000			499,38	A	575,00	20-juin-21	ACD
TPCI.032	TPCI 2,23% 2019-2026	10 000		NC				0,00	A	0,00	20-juin-21	ACD
TPCI.033	TPCI 5.75% 2019-2026	10 000	9 900	9 850	9 850	100 000	985 000 000	69,32	A	575,00	20-mars-22	ACD
TPCI.034	TPCI 6% 2019-2029	10 000	10 000	NC	10 000			72,33	A	600,00	20-mars-22	ACD
TPCI.035	TPCI 5,75% 2019 -2026	10 000	10 200	NC	10 200			466,30	A	575,00	11-juil.-21	ACD
TPCI.036	TPCI 5,75% 2019- 2026	10 000	10 000	NC	10 000			401,71	A	575,00	21-août-21	ACD
TPCI.037	TPCI 5,80% 2019-2026	10 000	9 900	NC	9 900			238,36	A	580,00	4-déc.-21	ACD
TPCI.038	TPCI 5,75% 2019-2026	10 000	10 000	NC	10 000			236,30	A	575,00	4-déc.-21	ACD
TPCI.039	TPCI 5,75% 2019 - 2026	10 000	10 500	NC	10 500			311,92	A	575,00	17-oct.-21	ACD
TPCI.040	TPCI 5,75% 2019-2026	10 000	10 000	NC	10 000			178,01	A	575,00	10-janv.-22	ACD
TPCI.041	TPCI 5,80% 2020-2027	10 000	10 700	NC	10 700			101,70	A	580,00	28-févr.-22	ACD
TPCI.042	TPCI 5,90% 2020-2030	10 000	10 300	NC	10 300			103,45	A	590,00	28-févr.-22	ACD
TPCI.043	TPCI 5,90% 2020 - 2030	10 000	10 500	NC	10 500			16,16	A	590,00	23-avr.-22	ACD
TPCI.044	TPCI 5,80% 2020 - 2027	10 000	10 000	NC	10 000			15,89	A	580,00	23-avr.-22	ACD
TPCI.045	TPCI 5,80% 2020-2027	10 000	10 000	NC	10 000			510,08	A	580,00	16-juin-21	ACD
TPCI.046	TPCI 5,90% 2020-2030	10 000	10 300	NC	10 300			518,88	A	590,00	16-juin-21	ACD
TPCI.047	TPCI 5,80% 2020-2027	10 000	10 000	NC	10 000			510,08	A	580,00	16-juin-21	ACD
TPCI.048	TPCI 5,80% 2020- 2027	10 000	10 000	NC	10 000			441,75	A	580,00	29-juil.-21	ACD
TPCI.049	TPCI 5,90% 2020- 2030	10 000	10 085	NC	10 085			449,37	A	590,00	29-juil.-21	ACD
TPCI.050	TPCI 5,90% 2020-2030	10 000	10 000	NC	10 000			400,88	A	590,00	28-août-21	ACD
TPCI.051	TPCI 5,80% 2020-2027	10 000	10 000	NC	10 000			338,47	A	580,00	2-oct.-21	ACD
TPCI.052	TPCI 5,90% 2020-2030	10 000	10 300	NC	10 300			344,30	A	590,00	2-oct.-21	ACD
TPCI.053	TPCI 5,80% 2020-2027	10 000	10 000	NC	10 000			297,15	A	580,00	28-oct.-21	ACD
TPCI.054	TPCI 5,90% 2020-2030	10 000	10 000	NC	10 000			302,27	A	590,00	28-oct.-21	ACD
TPCI.055	TPCI 5,80% 2020-2027	10 000	10 000	NC	10 000			206,58	A	580,00	24-déc.-21	ACD

**lundi 3 mai 2021**

TPCI.O56	TPCI 5,90% 2020-2030	10 000	10 000	NC	10 000	210,14	A	590,00	24-déc.-21	ACD
TPCI.O57	TPCI 5,80% 2020-2027	10 000	10 000	NC	10 000	260,60	A	580,00	20-nov.-21	ACD
TPNE.O1	TRESOR PUBLIC DU NIGER 6,50% 2019-2026	10 000	10 500	NC	10 500	64,11	A	650,00	28-mars-22	ACD
TPNE.O2	TRESOR PUBLIC DU NIGER 6,50% 2019 - 2026	10 000	10 700	NC	10 700	489,73	A	650,00	1-août-21	ACD
TPNE.O3	TRESOR PUBLIC DU NIGER 6,5% 2020-2027	10 000	10 400	10 300	10 300	4 200	43 260 000	491,51	31-juil.-21	ACD
<b>TOTAL</b>						104 246		1 028 720 000		

**OBLIGATIONS REGIONALES**

BIDC.O4	BIDC-EBID 6.10% 2017-2027	8 750	8 750	NC	8 750	469,41	A	533,75	16-juin-21	ACD
BIDC.O5	BIDC-EBID 6,40% 2019-2026	10 000	10 500	NC	10 500	196,24	S	320,00	12-juil.-21	ACD
BOAD.O12	BOAD 5.95% 2014-2021	10 000	10 000	NC	10 000	208,66	A	595,00	26-déc.-21	ACD
CRRH.O1	CRRH-UEMOA 6.10% 2012-2022	10 000	9 925	NC	9 925	133,12	S	305,00	13-août-21	AC
CRRH.O2	CRRH-UEMOA 6.10% 2012-2024	10 000	10 000	NC	10 000	178,62	S	305,00	17-juil.-21	AC
CRRH.O3	CRRH-UEMOA 6% 2013-2023	10 000	10 000	NC	10 000	11,48	S	300,00	26-oct.-21	AC
CRRH.O4	CRRH-UEMOA 6% 2014-2024	10 000	9 975	NC	9 975	204,40	S	300,00	30-juin-21	AC
CRRH.O5	CRRH-UEMOA 5.85% 2015-2025	10 000	10 000	NC	10 000	190,73	S	290,10	4-juil.-21	AC
CRRH.O6	CRRH-UEMOA 5.85% 2016-2026	10 000	10 000	NC	10 000	193,92	S	292,50	3-juil.-21	ACD
CRRH.O7	CRRH-UEMOA 5.95% 2017-2029	7 500	7 499	NC	7 499.25	205,87	S	223,13	17-mai-21	AC
CRRH.O8	CRRH-UEMOA 5.95% 2018-2030	8 333	8 313	NC	8 313.33	181,17	S	247,92	21-juin-21	AC
CRRH.O9	CRRH-UEMOA 6.05% 2018-2033	8 667	8 667	NC	8 667	191,58	S	262,17	21-juin-21	AC
<b>TOTAL</b>						0		0		

**OBLIGATIONS PRIVEES**

BHSN.O1	DIASPORA BONDS BHS 6,25% 2019-	10 000	9 975	NC	9 975	196,70	S	315,07	10-juil.-21	ACD
FNSBC.O1	FCTC NSIA BANQUE 7 % 2020-2025	8 889	8 889	NC	8 888.89	79,53	T	152,44	16-juin-21	ACD
PADS.O3	PAD 6,60% 2020-2027	10 000	10 000	NC	10 000	25,25	S	330,00	19-oct.-21	ACD
SIFC.O1	SIFCA 6.90% 2013-2021	10 000	10 000	NC	10 000	496,50	A	676,20	8-août-21	ACD
SNLC.O1	SENELEC 6,50% 2018-2025	8 000	8 240	NC	8 240	52,28	S	260,00	27-sept.-21	AC
SNTS.O2	SONATEL 6,50% 2020-2027	10 000	10 000	NC	10 000	179,12	S	302,99	16-juil.-21	ACD
<b>TOTAL</b>						0		0		

**SUKUK ET TITRES ASSIMILES**

SUKCI.S2	SUKUK CI 5.75% 2016-2023	10 000	10 300	NC	10 300	91,04	S	293,89	7-sept.-21	ACD
SUKSN.S2	SUKUK SN 6% 2016-2026	10 000	10 400	NC	10 400	161,67	S	301,67	26-juil.-21	ACD
SUKTG.S1	SUKUK TG 6.5% 2016-2026	10 000	10 300	NC	10 300	154,09	S	371,86	17-août-21	ACD
<b>TOTAL</b>						0		0		

**TOTAL - Marché des obligations**

104 246 1 028 720 000

**Légende :**  
 (##) (\*) Ex-Coupon couru (##)Cours de référence amorti / Coupon couru Ex-c (#)Ex-marge de profits  
 Cours du jour: Ouv.: Ouverture Clôt.: Clôture Moy.: Moyen  
 Type Amort: Type d'Amortissement IF: In Fine AC: Amortissement Constant AD: Amortissement Dégressif ACD: Amortissement Constant Différé  
 Période: Périodicité de paiement des coupons A: Annuelle S: Semestrielle T: Trimestrielle  
 Eché.: Échéance de paiement des intérêts  
 Mentions: NC: Non Coté Ex-c: Ex-coupon ou Ex-droit SP: Suspendu

## INFORMATIONS

### OPERATIONS EN COURS

Emetteur	Opération
TPCI	Première cotation - TPCI 5,80 % 2021-2028 et TPCI 5,90 % 2021-2031 - Première cotation le 20 mai 2021
TPBF	Première cotation - TPBF 6,50 % 2021-2031 - Première cotation le 20 mai 2021
SONATEL	Païement de dividendes de 1 225 FCFA net par action, le 17/05/2021
BANK OF AFRICA SN	Païement de dividendes de 161,01 FCFA net par action, le 01/06/2021
BANK OF AFRICA CI	Païement de dividendes de 315 FCFA net par action, le 12/05/2021
ECOBANK CI	Païement de dividendes de 294,3 FCFA net par action, le 06/05/2021
BANK OF AFRICA BN	Païement de dividendes de 436 FCFA net par action, le 20/05/2021
BANK OF AFRICA NG	Païement de dividendes de 429,66 FCFA net par action, le 06/05/2021
BANK OF AFRICA BF	Païement de dividendes de 370 FCFA net par action, le 03/05/2021

### AVIS

Entité	N°	Nature	Objet
BRVM	066-2021	Première cotation	Première cotation - TPBF 6,50% 2021-2031
BRVM	067-2021	Première cotation	Première cotation - TPCI 5,80 % 2021-2028 et TPCI 5,90 % 2021-2031

### COMMUNIQUES

Emetteur	N°	Nature	Objet
ECOBANK CI	20210503-2	Communiqué	Communiqué - Présentation des Résultats 2020 - ECOBANK CI
VIVO ENERGY CI	20210503-1	Rapport d'activités du 1er trimestre	Rapport d'activités au 1er trimestre 2021 - VIVO ENERGY CI
VIVO ENERGY CI	20210503	Etats financiers	Etats Financiers - Exercice 2020 - VIVO ENERGY CI

**QUANTITES RESIDUELLES**

**MARCHE DES ACTIONS**

Symbole	Titre	Quantité résiduelle à l'achat	Cours Achat / Vente			Quantité résiduelle à la vente	Cours de Référence
ABJC	SERVAIR ABIDJAN CI	25	975	/	1,025	400	1 025
BICC	BICI CI	72	5,135	/	5,180	15	5 135
BNBC	BERNABE CI	454	730	/	740	1 605	740
BOAB	BANK OF AFRICA BN	535	3,980	/	4,000	1 301	4 000
BOABF	BANK OF AFRICA BF	15	3,750	/	3,780	496	3 750
BOAC	BANK OF AFRICA CI	500	3,840	/	3,890	166	3 890
BOAM	BANK OF AFRICA ML	32	1,350	/	1,375	5 119	1 375
BOAN	BANK OF AFRICA NG	1 494	3,700	/	3,960	9	3 960
BOAS	BANK OF AFRICA SENEGAL	88	1,570	/	1,575	134	1 575
CABC	SICABLE CI	38	1,200	/	1,260	763	1 260
CBIBF	CORIS BANK INTERNATIONAL	10	7,700	/	8,200	8	8 200
CFAC	CFAO MOTORS CI	200	415	/	435	1 969	435
CIEC	CIE CI			/	1,595	96	1 595
ECOC	ECOBANK COTE D'IVOIRE	1 085	3,555	/	3,590	15	3 590
ETIT	ECOBANK TRANS. INCORP. TG			/	Marché	10 655 981	13
FTSC	FILTISAC CI	497	1,780	/	1,820	1 642	1 820
NEIC	NEI-CEDA CI	13 086	Marché	/			245
NSBC	NSIA BANQUE COTE D'IVOIRE	30	4,100	/	4,150	10	4 150
NTLC	NESTLE CI	52 717	Marché	/			1 095
ONTBF	ONATEL BF	2	3,395	/	3,400	534	3 395
ORGT	ORAGROUP TOGO	10	4,015	/	4,095	560	4 095
PALC	PALM CI	1 507	Marché	/			4 350
PRSC	TRACTAFRIC MOTORS CI	348	2,150	/	2,180	165	2 150
SAFC	SAFCA CI	200	Marché	/			205
SCRC	SUCRIVOIRE	3 213	700	/	705	30	700
SDCC	SODE CI	99	3,220	/	3,250	30	3 300
SDSC	BOLLORE	50	1,325	/	1,345	198	1 345
SEMC	CROWN SIEM CI	6 983	Marché	/			295
SGBC	SOCIETE GENERALE COTE D'IVOIRE	720	8,000	/	8,250	65	8 250
SHEC	VIVO ENERGY CI	1 048	580	/	585	10	585
SIBC	SOCIETE IVOIRIENNE DE BANQUE	10	3,070	/	3,100	16	3 100
SICC	SICOR CI	4	Marché	/			1 140
SIVC	AIR LIQUIDE CI	3 313	215	/			215
SLBC	SOLIBRA CI	1	Marché	/			62 000
SMBC	SMB CI	10	6,150	/	6,400	20	6 200
SNTS	SONATEL SN	58	13,805	/	13,835	25	13 805
SOGC	SOGB CI	40	2,900	/	2,945	328	2 945
SPHC	SAPH CI	195	2,415	/	2,525	1 500	2 600
STAC	SETAO CI	14 676	Marché	/			415
STBC	SITAB CI	54 303	Marché	/			1 120
SVOC	MOVIS CI			/			2 395
TTLC	TOTAL CI	565	1,300	/	1,350	190	1 300
TTLS	TOTAL SN	10	1,300	/	1,340	81	1 340
TTRC	TRITURAF CI-Ste en Liquidation			/			490
UNLC	UNILEVER CI			/	4,390	10	4 390
UNXC	UNIWAX CI	151	1,040	/	1,050	756	1 040



**QUANTITES RESIDUELLES**

**MARCHE DES DROITS**

Symbole	Titre	Quantité résiduelle à l'achat	Cours Achat / Vente	Quantité résiduelle à la vente	Cours de Référence
---------	-------	-------------------------------	---------------------	--------------------------------	--------------------

**TROISIEME COMPARTIMENT - BRVM PETITES CAPITALISATIONS**

Symbole	Titre	Quantité résiduelle à l'achat	Cours Achat / Vente	Quantité résiduelle à la vente	Cours de Référence
---------	-------	-------------------------------	---------------------	--------------------------------	--------------------

**QUANTITES RESIDUELLES**
**MARCHE DES OBLIGATIONS**

Symbole	Titre	Quantité résiduelle à l'achat	Cours Achat / Vente	Quantité résiduelle à la vente	Cours de Référence
BHSN.01	DIASPORA BONDS BHS 6,25% 2019-		/ 9,975	159	9 975
FNSBC.01	FCTC NSIA BANQUE 7 % 2020-2025		/ 8,888.89	32	8 889
PADS.03	PAD 6,60% 2020-2027		/		10 000
SIFC.01	SIFCA 6.90% 2013-2021		/		10 000
SNLC.01	SENELEC 6,50% 2018-2025		/		8 240
SNTS.02	SONATEL 6,50% 2020-2027		/		10 000
EOM.01	ETAT DU MALI 6.20% 2016-2023		/		4 999
EOM.02	Etat du Mali 6.50% 2017-2024		/ 6,000	71	6 000
EOM.03	ETAT DU MALI 6,50 % 2018-2025		/		10 000
EOM.04	ETAT DU MALI 6,50% 2019-2027		/		10 000
EOM.05	ETAT DU MALI 6,50% 2020-2028		/		10 000
EOM.06	ETAT DU MALI 6,50% 2020-2027		/		10 500
TPCI.056	TPCI 5,90% 2020-2030		/		10 000
TPCI.057	TPCI 5,80% 2020-2027		/		10 000
TPNE.01	TRESOR PUBLIC DU NIGER 6,50% 2019-2026		/		10 500
TPNE.02	TRESOR PUBLIC DU NIGER 6,50% 2019 - 2026		/		10 700
TPNE.03	TRESOR PUBLIC DU NIGER 6,5% 2020-2027		/		10 300
TPCI.050	TPCI 5,90% 2020-2030		/		10 000
TPCI.051	TPCI 5,80% 2020-2027		/		10 000
TPCI.052	TPCI 5,90% 2020-2030		/		10 300
TPCI.053	TPCI 5,80% 2020-2027		/		10 000
TPCI.054	TPCI 5,90% 2020-2030		/		10 000
TPCI.055	TPCI 5,80% 2020-2027		/ 9,900	30 000	10 000
TPCI.044	TPCI 5,80% 2020 - 2027		/		10 000
TPCI.045	TPCI 5,80% 2020-2027		/		10 000
TPCI.046	TPCI 5,90% 2020-2030		/		10 300
TPCI.047	TPCI 5,80% 2020-2027		/		10 000
TPCI.048	TPCI 5,80% 2020- 2027		/ 10,000	37	10 000
TPCI.049	TPCI 5,90% 2020- 2030		/		10 085
TPCI.038	TPCI 5,75% 2019-2026		/		10 000
TPCI.039	TPCI 5,75% 2019 - 2026		/		10 500
TPCI.040	TPCI 5,75% 2019-2026		/		10 000
TPCI.041	TPCI 5,80% 2020-2027		/		10 700
TPCI.042	TPCI 5,90% 2020-2030		/		10 300
TPCI.043	TPCI 5,90% 2020 - 2030		/		10 500
TPCI.032	TPCI 2,23% 2019-2026		/		10 000
TPCI.033	TPCI 5.75% 2019-2026		/		9 850
TPCI.034	TPCI 6% 2019-2029		/		10 000
TPCI.035	TPCI 5,75% 2019 -2026		/ 10,200	2	10 200
TPCI.036	TPCI 5,75% 2019- 2026		/		10 000
TPCI.037	TPCI 5,80% 2019-2026		/ 9,900	7 526	9 900
TPCI.026	TPCI 5,95% 2017-2024 B		/		9 950
TPCI.027	TPCI 6% 2017-2025		/		10 000
TPCI.028	TPCI 6% 2018 - 2026		/ 10,000	207	10 300
TPCI.029	TPCI 6% 2018-2026		/		10 300
TPCI.030	TPCI 5,95% 2018-2025	3 400	10,000 /		10 000
TPCI.031	TPCI 5,75% 2019 - 2026		/		10 000
TPCI.020	TPCI 5.85% 2015-2022		/		9 800
TPCI.021	TPCI 6% 2016-2028		/ 10,000	95	9 999

**lundi 3 mai 2021**

TPCI.O22	TPCI 5.90% 2016 - 2026	/			10 000
TPCI.O23	TPCI 5.90% 2016-2026	/			10 000
TPCI.O24	TPCI 6.25% 2017-2029	/			10 500
TPCI.O25	TPCI 5,95% 2017-2024 A	/			10 000
TPBJ.O2	TPBJ 6.50% 2018-2025	/	10,000	34	10 300
TPBJ.O3	TPBJ 6,50% 2020-2028	/			9 990
TPCI.O16	TPCI 6.55% 2014-2022	/			9 800
TPCI.O17	TPCI 3% 2014-2024	/			10 000
TPCI.O18	TPCI 5.85% 2014-2021	/			10 000
TPCI.O19	TPCI 5.99% 2015-2025	/			10 000
TPBF.O5	TPBF 6,50% 2017-2024	/			10 300
TPBF.O6	TPBF 6.50% 2018-2025	/			10 500
TPBF.O7	TPBF 6,50% 2018- 2025	/			10 000
TPBF.O8	TPBF 6,50% 2019-2027	/			10 000
TPBF.O9	TPBF 6,50% 2019 - 2027	/			10 300
TPBJ.O1	TPBJ 6.50% 2017-2027	/			10 300
EOS.O5	ETAT SENEGAL 6.50% 2013-2023	/			10 000
EOS.O6	ETAT SENEGAL 6.50% 2014-2021	/			2 060
EOS.O7	ETAT SENEGAL 6.30% 2015-2025	/			10 000
TPBF.O10	TPBF 6,50% 2020 - 2028	/			10 000
TPBF.O11	TPBF 6,50 % 2020-2028	/			10 000
TPBF.O4	TPBF 6.50% 2017-2027	/	10,000	100	10 000
BIDC.O4	BIDC-EBID 6.10% 2017-2027	/			8 750
BIDC.O5	BIDC-EBID 6,40% 2019-2026	/	10,000	9	10 500
BOAD.O12	BOAD 5.95% 2014-2021	/			10 000
CRRH.O1	CRRH-UEMOA 6.10% 2012-2022	/			9 925
CRRH.O2	CRRH-UEMOA 6.10% 2012-2024	/			10 000
CRRH.O3	CRRH-UEMOA 6% 2013-2023	/			10 000
CRRH.O4	CRRH-UEMOA 6% 2014-2024	/			9 975
CRRH.O5	CRRH-UEMOA 5.85% 2015-2025	/	10,000	5	10 000
CRRH.O6	CRRH-UEMOA 5.85% 2016-2026	/			10 000
CRRH.O7	CRRH-UEMOA 5.95% 2017-2029	/	7,500	20	7 499
CRRH.O8	CRRH-UEMOA 5.95% 2018-2030	/			8 313
CRRH.O9	CRRH-UEMOA 6.05% 2018-2033	/			8 667

## SUKUK ET TITRES ASSIMILES

Symbole	Titre	Quantité résiduelle à l'achat	Cours Achat / Vente	Quantité résiduelle à la vente	Cours de Référence
SUKCI.S2	SUKUK CI 5.75% 2016-2023	/			10 300
SUKSN.S2	SUKUK SN 6% 2016-2026	/	10,000	94	10 400
SUKTG.S1	SUKUK TG 6.5% 2016-2026	/			10 300

**CALENDRIER DES ASSEMBLEES GENERALES**

**ANNEE : 2021**

Société	Nature	Date	Heure	Lieu
AIR LIQUIDE CI	Ordinaire	04/06/2021	09:00:00	Salle de conférence de la CRRAE-UMOA, à Abidjan
SGB CI	Mixte	19/05/2021	09:00:00	Espace Latrille Events, sis à Abidjan Commune de Cocody, aux Deux-Plateaux Boulevard Latrille
SIB	Ordinaire	17/05/2021	09:00:00	Maison de l'Entreprise (siège du Patronat Ivoirien), Abidjan-Plateau à l'Angle du Boulevard de la République
SONATEL	Ordinaire	28/04/2021	10:00:00	Visioconférence
ONATEL BF	Ordinaire	27/04/2021	14:00:00	Hôtel SOPATEL SILMANDE, OUAGADOUGOU-BURKINA FASO
UNILEVER CI	Mixte	19/04/2021	08:00:00	Visioconférence
BANK OF AFRICA ML	Mixte	16/04/2021	09:30:00	Siège de la banque
BANK OF AFRICA SN	Ordinaire	16/04/2021	09:30:00	Immeuble Elan II au 2ème Etage, Almadies, Zone 12, Route de Ngor à Dakar
BANK OF AFRICA CI	Ordinaire	15/04/2021	10:00:00	Salle Jewels du Patronat Ivoirien (CGECI) sis à Abidjan Plateau, immeuble MDE
ECOBANK CI	Mixte	08/04/2021	10:00:00	Hôtel Radisson Blu, sis à Abidjan Port Bouët, route de l'aéroport international Felix Houphouët Boigny
BANK OF AFRICA BN	Ordinaire	08/04/2021	10:00:00	Hôtel GOLDEN TULIP à Cotonou
CORIS BANK INTERNATIONAL	Mixte	08/04/2021	09:00:00	Hôtel SOPATEL Silmandé SA, à Ouagadougou
BANK OF AFRICA NG	Ordinaire	07/04/2021	10:00:00	Centre de Formation de la BOA NIGER (BOA-Siège)
BANK OF AFRICA BF	Mixte	01/04/2021	10:00:00	Salle WANGO de LAICO HOTEL OUAGA 2000
SICABLE	Ordinaire	30/03/2021	10:00:00	L'hôtel TIAMA, à ABIDJAN
BANK OF AFRICA SN	Ordinaire	26/03/2021	09:30:00	Immeuble Elan II au 2ème Etage, Almadies, Zone 12, Route de Ngor à Dakar

# L'actualité de la BRVM sur nos plateformes digitales

## Infos BRVM

Pour recevoir les informations boursières par SMS, souscrivez :



Côte d'Ivoire : \*430#  
Bénin : \*430\*15#



Côte d'Ivoire : #139#  
Burkina Faso : \*310#



Côte d'Ivoire : \*431#  
Niger : \*512\*9#  
Togo : \*310#

## Site web

[www.brvm.org](http://www.brvm.org)

## Application Mobile

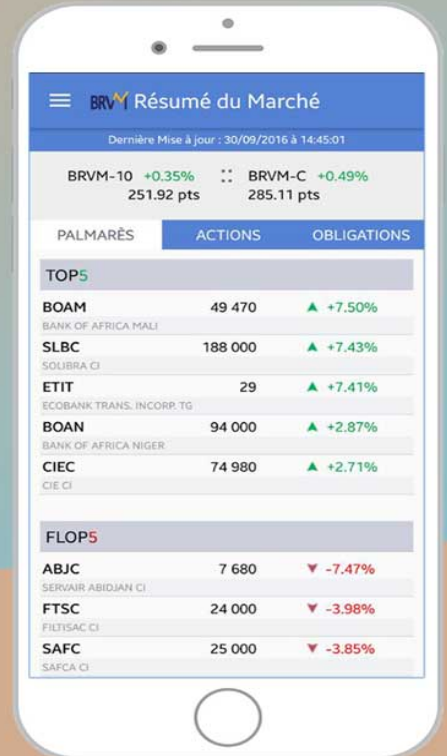

Disponible sur  
 Google play  
Disponible sur  
 App Store



Nous suivre sur :

