

BRVM 10	129,84
Variation Jour	↑ 0,02 %
Variation annuelle	↓ -0,79 %



BULLETIN OFFICIEL DE LA COTE

N° 86

mardi 4 mai 2021

Site : www.brvm.org

BRVM Composite	151,31
Variation Jour	↑ 0,35 %
Variation annuelle	↑ 4,09 %

Evolution des indices

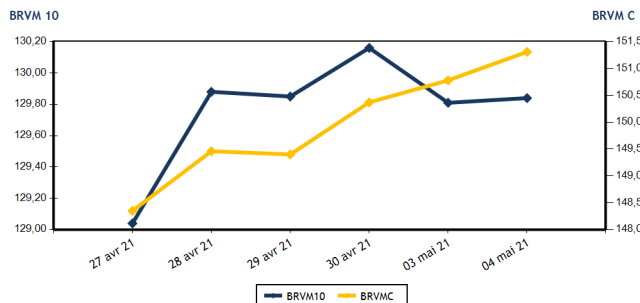

Volumes et valeurs transigés

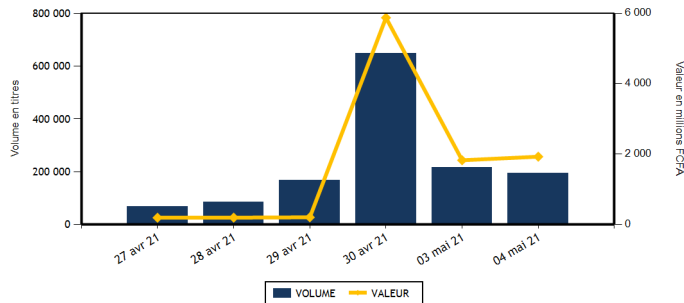

Actions	Niveau	Evol. Jour
Capitalisation boursière (FCFA)(Actions & Droits)	4 553 479 254 691	0,35 %
Volume échangé (Actions & Droits)	188 619	68,08 %
Valeur transigée (FCFA) (Actions & Droits)	1 866 364 610	134,71 %
Nombre de titres transigés	41	2,50 %
Nombre de titres en hausse	19	18,75 %
Nombre de titres en baisse	13	0,00 %
Nombre de titres inchangés	9	-18,18 %

Obligations	Niveau	Evol. Jour
Capitalisation boursière (FCFA)	6 300 906 052 547	0,02 %
Volume échangé	5 917	-94,32 %
Valeur transigée (FCFA)	58 856 844	-94,28 %
Nombre de titres transigés	7	133,33 %
Nombre de titres en hausse	1	
Nombre de titres en baisse	0	-100,00 %
Nombre de titres inchangés	6	500,00 %

PLUS FORTES HAUSSES

Titres	Cours	Evol. Jour	Evol. annuelle
PALM CI (PALC)	4 675	7,47 %	107,78 %
SAFCA CI (SAFC)	220	7,32 %	-21,43 %
NESTLE CI (NTLC)	1 175	7,31 %	267,19 %
SETAO CI (STAC)	445	7,23 %	58,93 %
BANK OF AFRICA NG (BOAN)	3 790	7,21 %	8,29 %

PLUS FORTES BAISES

Titres	Cours	Evol. Jour	Evol. annuelle
SERVAIR ABIDJAN CI (ABJC)	950	-7,32 %	-23,39 %
BANK OF AFRICA BF (BOABF)	3 500	-6,67 %	-6,67 %
CFAO MOTORS CI (CFAC)	415	-4,60 %	15,28 %
SAPH CI (SPHC)	2 510	-3,46 %	79,29 %
TOTAL SN (TTLS)	1 300	-2,99 %	-27,78 %

INDICES SECTORIELS

Base = 100 au 14 juin 1999	Nombre de sociétés	Valeur	Evol. Jour	Evol. annuelle	Volume	Valeur	PER moyen
BRVM - INDUSTRIE	12	50,53	2,33 %	39,39 %	10 725	15 851 000	11,93
BRVM - SERVICES PUBLICS	4	434,50	1,29 %	5,85 %	141 053	1 786 100 385	8,85
BRVM - FINANCES	15	58,39	-0,65 %	-2,67 %	17 763	41 840 975	10,98
BRVM - TRANSPORT	2	330,96	0,36 %	-12,60 %	1 039	1 373 250	5,46
BRVM - AGRICULTURE	5	140,74	1,29 %	62,63 %	4 151	8 720 750	9,24
BRVM - DISTRIBUTION	7	206,18	-1,62 %	-8,94 %	13 546	12 326 060	10,45
BRVM - AUTRES SECTEURS	1	549,08	7,23 %	58,93 %	342	152 190	2,58
BRVM - PETITES CAPITALISATIONS	-	-	-	-	-	-	-

Indicateurs	1er et 2è Comp.	BRVM PC
PER moyen du marché	9,28	
Taux de rendement moyen du marché	7,56	
Taux de rentabilité moyen du marché	13,12	
Nombre de sociétés cotées	46	
Nombre de lignes obligataires	86	
Volume moyen annuel par séance	172 700,00	
Valeur moyenne annuelle par séance	1 084 290 861,86	

Indicateurs	1er et 2è Comp.	BRVM PC
Ratio moyen de liquidité	0,62	
Ratio moyen de satisfaction	36,63	
Ratio moyen de tendance	5 893,52	
Ratio moyen de couverture	1,70	
Taux de rotation moyen du marché	0,02	
Prime de risque du marché	4,87	
Nombre de SGI participantes	27	

Définitions

Volume moyen annuel par séance = Valeur annuelle échangée / nombre de séances
 Valeur moyenne annuelle par séance = Valeur annuelle échangée / nombre de séances
 Ratio moyen de liquidité = Moyenne des ratios de liquidité (Titres échangés / Volume des ordres de vente)
 Ratio moyen de satisfaction = Moyenne des ratios de satisfaction (Titres échangés / Volume des ordres d'achat)
 Ratio moyen de tendance = Moyenne des ratios de tendance (Volume des ordres d'achat / Volume des ordres de vente)
 Ratio moyen de couverture = Moyenne des ratios de couverture (Volume des ordres de vente / Volume des ordres d'achat)

Taux moyen de rotation = moyenne des taux de rotation des actions cotées (volume transigé / capi flottante)
 PER moyen du marché = moyenne des PER des actions cotées ayant un PER positif
 Taux de rendement moyen = moyenne des taux de rendement des actions cotées ayant distribué un dividende
 Taux de rentabilité moyen = moyenne des taux de rentabilité des actions cotées
 Prime de risque du marché = (1 / le PER moyen du marché) - le taux de référence actuel des emprunts d'Etat



MARCHE DES ACTIONS

Symbole	Titre	Cours Précédent	Cours du jour		Variation jour	Séance de cotation		Cours Référence	Variation de l'année précédente	Dernier dividende payé		Rdt. Net	PER
			Ouv.	Clôt.		Volume	Valeur			Montant net	Date		
SECTEUR - INDUSTRIE		50,53	points	↑	2,33 %								
CABC	SICABLE CI	1 260	1 200	1 250	-0,79 %	1 756	2 158 900	1 250	23,76 %	75,00	29-juil.-20	6,00 %	6,34
FTSC	FILTISAC CI	1 820	1 775	1 820	0,00 %	3 960	7 055 030	1 820	13,04 %	125,00	6-août-20	6,87 %	7,23
NEIC	NEI-CEDA CI	245	260	260	6,12 %	1 430	371 800	260	13,04 %	9,00	28-juin-01		5,64
NTLC	NESTLE CI	1 095	1 175	1 175	7,31 %	95	111 625	1 175	267,19 %	31,50	12-août-11		1,24
SEMC	CROWN SIEM CI	295	315	315	6,78 %	600	189 000	315	57,50 %	16,92	29-sept.-17		11,49
SIVC	AIR LIQUIDE CI	215	220	220	2,33 %	3	660	220	18,92 %	63,00	29-sept.-17		
SLBC	SOLIBRA CI	62 000	NC	NC	0,00 %			62 000	21,81 %	1 368,00	6-juin-19		5,83
SMBC	SMB CI	6 200	6 450	6 450	4,03 %	533	3 363 850	6 450	109,42 %	450,00	30-août-19		5,35
STBC	SITAB CI	1 120	1 200	1 200	7,14 %	201	241 200	1 200	126,42 %	206,20	19-juin-17		2,52
TTRC	TRITURAF CI-Ste en Liquidation	490	SP	SP	0,00 %			490	0,00 %	1 440,00	19-juil.-02		
UNLC	UNILEVER CI	4 390	NC	NC	0,00 %			4 390	5,40 %	1 233,00	9-juil.-12		
UNXC	UNIWAX CI	1 040	1 095	1 100	5,77 %	2 147	2 358 935	1 100	10,00 %	181,80	11-juil.-19		61,73
TOTAL						10 725	15 851 000						11,93
SECTEUR - SERVICES PUBLICS		434,50	points	↑	1,29 %								
CIEC	CIE CI	1 595	1 600	1 645	3,13 %	580	932 900	1 645	9,67 %	104,98	5-août-20	6,38 %	14,10
ONTBF	ONATEL BF	3 395	3 350	3 395	0,00 %	16 695	56 744 845	3 395	18,50 %	387,17	10-juin-20	11,40 %	7,43
SDCC	SODE CI	3 300	3 300	3 300	0,00 %	352	1 161 600	3 300	10,37 %	292,50	25-sept.-20	8,86 %	6,89
SNTS	SONATEL SN	13 805	13 805	14 000	1,41 %	123 426	1 727 261 040	14 000	3,70 %	1 225,00	20-mai-20	8,75 %	6,96
TOTAL						141 053	1 786 100 385						8,85
SECTEUR - FINANCES		58,39	points	↓	-0,65 %								
BICC	BICI CI	5 135	5 180	5 450	6,13 %	16	83 150	5 450	-18,41 %	182,90	17-juil.-19		19,44
BOAB	BANK OF AFRICA BN	4 000	4 000	4 000	0,00 %	775	3 097 000	4 000	8,25 %	436,00	15-mai-20	10,90 %	6,09
BOABF	BANK OF AFRICA BF	3 750	3 780	3 500	-6,67 %	703	2 589 300	3 500	-6,67 %	370,00	3-mai-21	10,57 %	4,37
BOAC	BANK OF AFRICA CI	3 890	3 890	3 840	-1,29 %	533	2 047 370	3 840	4,49 %	315,00	15-juin-20	8,20 %	5,40
BOAM	BANK OF AFRICA ML	1 375	1 365	1 390	1,09 %	5 805	7 987 655	1 390	23,56 %	271,00	15-mai-19		40,64
BOAN	BANK OF AFRICA NG	3 960	3 800	3 790	7,21 %	142	539 380	3 790	8,29 %	429,66	6-mai-21	11,34 %	6,64
BOAS	BANK OF AFRICA SENEGAL	1 575	1 575	1 585	0,63 %	3 625	5 709 030	1 585	6,02 %	161,00	19-juin-20	10,16 %	4,96
CBIBF	CORIS BANK INTERNATIONAL	8 200	8 195	8 400	2,44 %	168	1 377 995	8 400	3,70 %	420,00	8-juil.-20	5,00 %	7,82
ECOC	ECOBANK COTE D'IVOIRE	3 590	3 115	3 345	1,36 %	567	1 931 865	3 345	-14,12 %	294,30	6-mai-21	8,80 %	6,13
ETIT	ECOBANK TRANS. INCORP. TG	13	13	13	0,00 %	520	6 760	13	0,00 %	1,21	28-avr.-17		4,35
NSBC	NSIA BANQUE COTE D'IVOIRE	4 150	4 195	4 150	0,00 %	321	1 330 900	4 150	-30,83 %	77,69	27-juil.-20	1,87 %	7,54
ORGT	ORAGROUP TOGO	4 095	3 790	4 080	-0,37 %	323	1 247 370	4 080	-1,69 %	59,52	17-juil.-20	1,46 %	30,00
SAFC	SAFCA CI	205	220	220	7,32 %	12	2 640	220	-21,43 %	23,04	29-juil.-11		
SGBC	SOCIETE GENERALE COTE D'IVOIRE	8 250	8 200	8 200	-0,61 %	119	975 780	8 200	1,30 %	273,00	29-juil.-20	3,33 %	5,27
SIBC	SOCIETE IVOIRIENNE DE BANQUE	3 100	3 100	3 100	0,00 %	4 134	12 914 780	3 100	14,81 %	270,00	19-juin-20	8,71 %	5,12
TOTAL						17 763	41 840 975						10,98
SECTEUR - TRANSPORT		330,96	points	↑	0,36 %								
SDSC	BOLLORE	1 345	1 300	1 350	0,37 %	1 039	1 373 250	1 350	-12,90 %	100,00	18-déc.-20	7,41 %	5,46
SVOC	MOVIS CI	2 395	SP	SP	0,00 %			2 395	0,00 %	270,00	5-juil.-99		

TOTAL	1 039	1 373 250	5,46
-------	-------	-----------	------

MARCHE DES ACTIONS

Symbole	Titre	Cours Précédent	Cours du jour		Variation jour	Séance de cotation		Cours Référence	Variation de l'année précédente	Dernier dividende payé		Rdt. Net	PER
			Ouv.	Clôt.		Volume	Valeur			Montant net	Date		
SECTEUR - AGRICULTURE		140,74	points		↑	1,29 %							
PALC	PALM CI	4 350	4 675	4 675	7,47 %	124	572 200	4 675	107,78 %	253,47	24-sept.-18		20,52
SCRC	SUCRIVOIRE	700	750	750	7,14 %	1 591	1 173 250	750	50,00 %	72,00	28-sept.-18		8,22
SICC	SICOR CI	1 140	NC	NC	0,00 %			1 140	-7,32 %	1 919,00	25-sept.-00		0,69
SOGC	SOGB CI	2 945	2 900	2 900	-1,53 %	2 206	6 397 400	2 900	23,40 %	126,00	15-juil.-20	4,34 %	8,19
SPHC	SAPH CI	2 600	2 530	2 510	-3,46 %	230	577 900	2 510	79,29 %	78,00	27-sept.-18		8,59
TOTAL						4 151	8 720 750						9,24
SECTEUR - DISTRIBUTION		206,18	points		↓	-1,62 %							
ABJC	SERVAIR ABIDJAN CI	1 025	1 025	950	-7,32 %	1 619	1 540 150	950	-23,39 %	164,96	30-sept.-19		
BNBC	BERNABE CI	740	740	740	0,00 %	110	81 400	740	23,33 %	45,00	19-juil.-19		7,34
CFAC	CFAO MOTORS CI	435	415	415	-4,60 %	20	8 300	415	15,28 %	26,07	25-août-20	6,28 %	14,32
PRSC	TRACTAFRIC MOTORS CI	2 150	2 185	2 300	6,98 %	1 625	3 748 775	2 300	4,78 %	159,30	1-sept.-20	6,93 %	12,64
SHEC	VIVO ENERGY CI	585	580	580	-0,85 %	8 708	4 976 390	580	-3,33 %	63,90	26-nov.-20	11,02 %	
TTLC	TOTAL CI	1 300	1 300	1 300	0,00 %	994	1 356 445	1 300	-18,24 %	113,51	25-sept.-20	8,73 %	10,70
TTLS	TOTAL SN	1 340	1 340	1 300	-2,99 %	470	614 600	1 300	-27,78 %	105,30	22-déc.-20	8,10 %	7,27
TOTAL						13 546	12 326 060						10,45
AUTRES SECTEURS		549,08	points		↑	7,23 %							
STAC	SETAO CI	415	445	445	7,23 %	342	152 190	445	58,93 %				2,58
TOTAL						342	152 190						2,58
TOTAL - Marché des actions						188 619	1 866 364 610						

MARCHE DES DROITS

Symbole	Titre	Cours Précédent	Cours du jour		Variation jour	Séance de cotation		Cours Référence	Variation depuis l'origine	Parité	Periode de négociation	
			Ouv.	Clôt.		Volume	Valeur				Début	fin
TOTAL												
TOTAL - Marché des droits												

TROISIEME COMPARTIMENT - BRVM PETITES CAPITALISATIONS

Symbole	Titre	Cours Précédent	Cours du jour		Variation jour	Séance de cotation		Cours Référence	Variation depuis l'origine
			Ouv.	Clôt.		Volume	Valeur		
TOTAL									
TOTAL - 3ème Compartiment - BRVM PC									

Légende:
 (#) Fractionnement du titre - Valeur théorique
 Cours du jour: Ouv.: Ouverture Clôt.: Clôture Moy.: Moyen
 Mentions : NC: Non Coté Ex-c: Ex-coupon Ex-d: Ex-droit SP: Suspendu Val-T: Valeur Théorique
 PER = Cours / BNPA selon les données disponibles Rdt. Net: Rendement net (DNPA / Cours)
 Comp.: 1 - Premier Compartiment 2 - Second Compartiment 3 - Compartiment de croissance
 Ratio de liquidité = Titres échangés / Volume des ordres de vente
 : Progression de l'indice sectoriel : Stabilité de l'indice sectoriel : Recul de l'indice sectorie

mardi 4 mai 2021

TPCI.O56	TPCI 5,90% 2020-2030	10 000	10 000	NC	10 000			211,75	A	590,00	24-déc.-21	ACD
TPCI.O57	TPCI 5,80% 2020-2027	10 000	10 000	NC	10 000			262,19	A	580,00	20-nov.-21	ACD
TPNE.O1	TRESOR PUBLIC DU NIGER 6,50% 2019-2026	10 000	10 500	10 500	10 500	1 124	11 241 000	65,89	A	650,00	28-mars-22	ACD
TPNE.O2	TRESOR PUBLIC DU NIGER 6,50% 2019 - 2026	10 000	10 700	10 700	10 700	680	6 801 400	491,51	A	650,00	1-août-21	ACD
TPNE.O3	TRESOR PUBLIC DU NIGER 6,5% 2020-2027	10 000	10 300	10 400	10 400	10	104 000	493,29	A	650,00	31-juil.-21	ACD
TOTAL						5 885	58 572 400					

OBLIGATIONS REGIONALES

BIDC.O4	BIDC-EBID 6.10% 2017-2027	8 750	8 750	NC	8 750			470,87	A	533,75	16-juin-21	ACD
BIDC.O5	BIDC-EBID 6,40% 2019-2026	10 000	10 500	NC	10 500			198,01	S	320,00	12-juil.-21	ACD
BOAD.O12	BOAD 5.95% 2014-2021	10 000	10 000	NC	10 000			210,29	A	595,00	26-déc.-21	ACD
CRRH.O1	CRRH-UEMOA 6.10% 2012-2022	10 000	9 925	NC	9 925			134,81	S	305,00	13-août-21	AC
CRRH.O2	CRRH-UEMOA 6.10% 2012-2024	10 000	10 000	NC	10 000			180,30	S	305,00	17-juil.-21	AC
CRRH.O3	CRRH-UEMOA 6% 2013-2023	10 000	10 000	NC	10 000			13,11	S	300,00	26-oct.-21	AC
CRRH.O4	CRRH-UEMOA 6% 2014-2024	10 000	9 975	NC	9 975			206,04	S	300,00	30-juin-21	AC
CRRH.O5	CRRH-UEMOA 5.85% 2015-2025	10 000	10 000	NC	10 000			192,33	S	290,10	4-juil.-21	AC
CRRH.O6	CRRH-UEMOA 5.85% 2016-2026	10 000	10 000	NC	10 000			195,54	S	292,50	3-juil.-21	ACD
CRRH.O7	CRRH-UEMOA 5.95% 2017-2029	7 500	7 499	NC	7 499.25			207,10	S	223,13	17-mai-21	AC
CRRH.O8	CRRH-UEMOA 5.95% 2018-2030	8 333	8 313	NC	8 313.33			182,53	S	247,92	21-juin-21	AC
CRRH.O9	CRRH-UEMOA 6.05% 2018-2033	8 667	8 667	NC	8 667			193,02	S	262,17	21-juin-21	AC
TOTAL						0	0					

OBLIGATIONS PIVEES

BHSN.O1	DIASPORA BONDS BHS 6,25% 2019-	10 000	9 975	NC	9 975			198,44	S	315,07	10-juil.-21	ACD
FNSBC.O1	FCTC NSIA BANQUE 7 % 2020-2025	8 889	8 889	8 888	8 888.89	32	284 444	81,19	T	152,44	16-juin-21	ACD
PADS.O3	PAD 6,60% 2020-2027	10 000	10 000	NC	10 000			27,05	S	330,00	19-oct.-21	ACD
SIFC.O1	SIFCA 6.90% 2013-2021	10 000	10 000	NC	10 000			498,35	A	676,20	8-août-21	ACD
SNLC.O1	SENELEC 6,50% 2018-2025	8 000	8 240	NC	8 240			53,70	S	260,00	27-sept.-21	AC
SNTS.O2	SONATEL 6,50% 2020-2027	10 000	10 000	NC	10 000			180,79	S	302,99	16-juil.-21	ACD
TOTAL						32	284 444					

SUKUK ET TITRES ASSIMILES

SUKCI.S2	SUKUK CI 5.75% 2016-2023	10 000	10 300	NC	10 300			92,64	S	293,89	7-sept.-21	ACD
SUKSN.S2	SUKUK SN 6% 2016-2026	10 000	10 400	NC	10 400			163,33	S	301,67	26-juil.-21	ACD
SUKTG.S1	SUKUK TG 6.5% 2016-2026	10 000	10 300	NC	10 300			156,14	S	371,86	17-août-21	ACD
TOTAL						0	0					
TOTAL - Marché des obligations						5 917	58 856 844					

Légende :
 (##) (*) Ex-Coupon couru (##)Cours de référence amorti / Coupon couru Ex-c (#)Ex-marge de profits
 Cours du jour: Ouv.: Ouverture Clôt.: Clôture Moy.: Moyen
 Type Amort: Type d'Amortissement IF: In Fine AC: Amortissement Constant AD: Amortissement Dégressif ACD: Amortissement Constant Différé
 Période: Périodicité de paiement des coupons A: Annuelle S: Semestrielle T: Trimestrielle
 Eché.: Échéance de paiement des intérêts
 Mentions: NC: Non Coté Ex-c: Ex-coupon ou Ex-droit SP: Suspendu

INFORMATIONS

OPERATIONS EN COURS

Emetteur	Opération
TPCI	Première cotation - TPCI 5,80 % 2021-2028 et TPCI 5,90 % 2021-2031 - Première cotation le 20 mai 2021
TPBF	Première cotation - TPBF 6,50 % 2021-2031 - Première cotation le 20 mai 2021
SONATEL	Païement de dividendes de 1 225 FCFA net par action, le 17/05/2021
BANK OF AFRICA SN	Païement de dividendes de 161,01 FCFA net par action, le 01/06/2021
BANK OF AFRICA CI	Païement de dividendes de 315 FCFA net par action, le 12/05/2021
ECOBANK CI	Païement de dividendes de 294,3 FCFA net par action, le 06/05/2021
BANK OF AFRICA BN	Païement de dividendes de 436 FCFA net par action, le 20/05/2021
BANK OF AFRICA NG	Païement de dividendes de 429,66 FCFA net par action, le 06/05/2021

AVIS

Entité	N°	Nature	Objet
BRVM	068-2021	Transaction Sur Dossier	Transaction sur dossier

COMMUNIQUES

Emetteur	N°	Nature	Objet
ECOBANK TG	20210504-9	Communiqué-Avis de Convocation	Avis de convocation - Assemblée Générale Mixte - ETI TG
SOLIBRA	20210504-8	Communiqué-Avis de Convocation	Avis de convocation - Assemblée Générale Mixte - SOLIBRA CI
PALM CI	20210504-7	Rapport d'activités du 1er semestre	Rapport d'activités et Attestation des Commissaires aux comptes - 1er semestre 2020 - PALM CI
PALM CI	20210504-6	Rapport d'activités du troisième trimestre	Rapport d'activités au 3ème trimestre 2020 - PALM CI
UNIWAX CI	20210504-5	Rapport d'activités du 1er trimestre	Rapport d'activités au 1er trimestre 2021 - UNIWAX CI
SOGB	20210504-4	Rapport d'activités du 1er trimestre	Rapport d'activités au 1er trimestre 2021 - SOGB CI
PALM CI	20210504-3	Rapport d'activités du 1er trimestre	Rapport d'activités au 1er trimestre 2021 - PALM CI
UNIWAX CI	20210504-2	Etats financiers	Etats Financiers - Exercice 2020 - UNIWAX CI
SOLIBRA	20210504-1	Etats financiers	Etats Financiers - Exercice 2020 - SOLIBRA CI
PALM CI	20210504	Etats financiers	Etats Financiers - Exercice 2020 - PALM CI

QUANTITES RESIDUELLES
MARCHE DES ACTIONS

Symbole	Titre	Quantité résiduelle à l'achat	Cours Achat / Vente			Quantité résiduelle à la vente	Cours de Référence
ABJC	SERVAIR ABIDJAN CI	226	950	/	1,025	824	950
BICC	BICI CI	145	5,180	/	5,450	4	5 450
BNBC	BERNABE CI	454	730	/	740	1 500	740
BOAB	BANK OF AFRICA BN	631	3,980	/	4,000	733	4 000
BOABF	BANK OF AFRICA BF			/	3,500	5	3 500
BOAC	BANK OF AFRICA CI	1	3,750	/	3,840	44	3 840
BOAM	BANK OF AFRICA ML	5	1,380	/	1,390	971	1 390
BOAN	BANK OF AFRICA NG	100	3,700	/	3,785	20	3 790
BOAS	BANK OF AFRICA SENEGAL	23	1,580	/	1,585	713	1 585
CABC	SICABLE CI	5	1,200	/	1,250	3 954	1 250
CBIBF	CORIS BANK INTERNATIONAL	410	7,700	/	8,400	30	8 400
CFAC	CFAO MOTORS CI	180	415	/	435	1 969	415
CIEC	CIE CI	50	1,605	/	1,645	242	1 645
ECOC	ECOBANK COTE D'IVOIRE	27	3,340	/	3,345	6	3 345
ETIT	ECOBANK TRANS. INCORP. TG			/	Marché	14 201 246	13
FTSC	FILTISAC CI	261	1,800	/	1,820	1 607	1 820
NEIC	NEI-CEDA CI	200	260	/			260
NSBC	NSIA BANQUE COTE D'IVOIRE	287	4,000	/	4,150	7	4 150
N TLC	NESTLE CI	41 695	Marché	/			1 175
ONTBF	ONATEL BF	28	3,395	/	3,405	579	3 395
ORGT	ORAGROUP TOGO	100	3,795	/	4,075	1 257	4 080
PALC	PALM CI	694	Marché	/			4 675
PRSC	TRACTAFRIC MOTORS CI	165	2,310	/			2 300
SAFC	SAFCA CI	188	Marché	/			220
SCRC	SUCRIVOIRE	2 913	700	/	750	1 073	750
SDCC	SODE CI	99	3,220	/	3,300	4 751	3 300
SDSC	BOLLORE	122	1,345	/	1,350	175	1 350
SEMC	CROWN SIEM CI	12 300	Marché	/			315
SGBC	SOCIETE GENERALE COTE D'IVOIRE	191	8,200	/	8,250	65	8 200
SHEC	VIVO ENERGY CI	20	570	/	580	1 444	580
SIBC	SOCIETE IVOIRIENNE DE BANQUE	1 248	3,100	/	3,150	216	3 100
SICC	SICOR CI	222	1,140	/			1 140
SIVC	AIR LIQUIDE CI	192	220	/	230	119	220
SLBC	SOLIBRA CI	8	Marché	/			62 000
SMBC	SMB CI	301	6,215	/	6,445	118	6 450
SNTS	SONATEL SN	144	13,805	/	14,000	341	14 000
SOGC	SOGB CI	20	2,800	/	2,900	2 801	2 900
SPHC	SAPH CI	195	2,415	/	2,510	70	2 510
STAC	SETAO CI	4 609	Marché	/			445
STBC	SITAB CI	42 544	Marché	/			1 200
SVOC	MOVIS CI			/			2 395
TTLC	TOTAL CI	722	1,300	/			1 300
TTLS	TOTAL SN	8	1,310	/	1,340	488	1 300
TTRC	TRITURAF CI-Ste en Liquidation			/			490
UNLC	UNILEVER CI			/	4,390	10	4 390
UNXC	UNIWAX CI	99	1,060	/	1,100	465	1 100

QUANTITES RESIDUELLES

MARCHE DES DROITS

Symbole	Titre	Quantité résiduelle à l'achat	Cours Achat / Vente	Quantité résiduelle à la vente	Cours de Référence
---------	-------	-------------------------------	---------------------	--------------------------------	--------------------

TROISIEME COMPARTIMENT - BRVM PETITES CAPITALISATIONS

Symbole	Titre	Quantité résiduelle à l'achat	Cours Achat / Vente	Quantité résiduelle à la vente	Cours de Référence
---------	-------	-------------------------------	---------------------	--------------------------------	--------------------

QUANTITES RESIDUELLES

MARCHE DES OBLIGATIONS

Symbole	Titre	Quantité résiduelle à l'achat	Cours Achat / Vente	Quantité résiduelle à la vente	Cours de Référence
BHSN.01	DIASPORA BONDS BHS 6,25% 2019-		/ 9,975	159	9 975
FNSBC.01	FCTC NSIA BANQUE 7 % 2020-2025		/		8 889
PADS.03	PAD 6,60% 2020-2027		/		10 000
SIFC.01	SIFCA 6.90% 2013-2021		/		10 000
SNLC.01	SENELEC 6,50% 2018-2025		/		8 240
SNTS.02	SONATEL 6,50% 2020-2027		/		10 000
EOM.01	ETAT DU MALI 6.20% 2016-2023		/		4 999
EOM.02	Etat du Mali 6.50% 2017-2024		/		6 000
EOM.03	ETAT DU MALI 6,50 % 2018-2025		/		10 000
EOM.04	ETAT DU MALI 6,50% 2019-2027		/		10 000
EOM.05	ETAT DU MALI 6,50% 2020-2028		/		10 000
EOM.06	ETAT DU MALI 6,50% 2020-2027		/		10 500
TPCI.056	TPCI 5,90% 2020-2030		/		10 000
TPCI.057	TPCI 5,80% 2020-2027		/		10 000
TPNE.01	TRESOR PUBLIC DU NIGER 6,50% 2019-2026		/ 10,500	10	10 500
TPNE.02	TRESOR PUBLIC DU NIGER 6,50% 2019 - 2026		/ 10,700	8	10 700
TPNE.03	TRESOR PUBLIC DU NIGER 6,5% 2020-2027		/ 10,400	40	10 400
TPCI.050	TPCI 5,90% 2020-2030		/		10 000
TPCI.051	TPCI 5,80% 2020-2027		/		10 000
TPCI.052	TPCI 5,90% 2020-2030		/		10 300
TPCI.053	TPCI 5,80% 2020-2027		/		10 000
TPCI.054	TPCI 5,90% 2020-2030		/		10 000
TPCI.055	TPCI 5,80% 2020-2027		/ 10,000	30 000	10 000
TPCI.044	TPCI 5,80% 2020 - 2027		/		10 000
TPCI.045	TPCI 5,80% 2020-2027		/		10 000
TPCI.046	TPCI 5,90% 2020-2030		/		10 300
TPCI.047	TPCI 5,80% 2020-2027		/		10 000
TPCI.048	TPCI 5,80% 2020- 2027		/ 10,000	37	10 000
TPCI.049	TPCI 5,90% 2020- 2030		/		10 085
TPCI.038	TPCI 5,75% 2019-2026		/		10 000
TPCI.039	TPCI 5,75% 2019 - 2026		/		10 500
TPCI.040	TPCI 5,75% 2019-2026		/		10 000
TPCI.041	TPCI 5,80% 2020-2027		/		10 700
TPCI.042	TPCI 5,90% 2020-2030		/ 10,000	357	10 300
TPCI.043	TPCI 5,90% 2020 - 2030		/		10 500
TPCI.032	TPCI 2,23% 2019-2026		/		10 000
TPCI.033	TPCI 5.75% 2019-2026		/		9 850
TPCI.034	TPCI 6% 2019-2029		/		10 000
TPCI.035	TPCI 5,75% 2019 -2026		/ 10,200	2	10 200
TPCI.036	TPCI 5,75% 2019- 2026		/		10 000
TPCI.037	TPCI 5,80% 2019-2026		/ 9,900	7 526	9 900
TPCI.026	TPCI 5,95% 2017-2024 B		/		9 950
TPCI.027	TPCI 6% 2017-2025		/		10 000
TPCI.028	TPCI 6% 2018 - 2026		/ 10,000	207	10 300
TPCI.029	TPCI 6% 2018-2026		/		10 300
TPCI.030	TPCI 5,95% 2018-2025	3 400	10,000 /		10 000
TPCI.031	TPCI 5,75% 2019 - 2026		/		10 000
TPCI.020	TPCI 5.85% 2015-2022		/		9 800
TPCI.021	TPCI 6% 2016-2028		/ 10,000	95	9 999

mardi 4 mai 2021

TPCI.O22	TPCI 5.90% 2016 - 2026	/			10 000
TPCI.O23	TPCI 5.90% 2016-2026	/			10 000
TPCI.O24	TPCI 6.25% 2017-2029	/			10 500
TPCI.O25	TPCI 5,95% 2017-2024 A	/			10 000
TPBJ.O2	TPBJ 6.50% 2018-2025	/	10,000	34	10 300
TPBJ.O3	TPBJ 6,50% 2020-2028	/			9 990
TPCI.O16	TPCI 6.55% 2014-2022	/			9 800
TPCI.O17	TPCI 3% 2014-2024	/			10 000
TPCI.O18	TPCI 5.85% 2014-2021	/			10 000
TPCI.O19	TPCI 5.99% 2015-2025	/			10 000
TPBF.O5	TPBF 6,50% 2017-2024	/	10,000	63	10 300
TPBF.O6	TPBF 6.50% 2018-2025	/			10 500
TPBF.O7	TPBF 6,50% 2018- 2025	/			10 000
TPBF.O8	TPBF 6,50% 2019-2027	/			10 000
TPBF.O9	TPBF 6,50% 2019 - 2027	/			10 300
TPBJ.O1	TPBJ 6.50% 2017-2027	/			10 300
EOS.O5	ETAT SENEGAL 6.50% 2013-2023	/			10 000
EOS.O6	ETAT SENEGAL 6.50% 2014-2021	/			2 060
EOS.O7	ETAT SENEGAL 6.30% 2015-2025	/			10 000
TPBF.O10	TPBF 6,50% 2020 - 2028	/			10 000
TPBF.O11	TPBF 6,50 % 2020-2028	/			10 000
TPBF.O4	TPBF 6.50% 2017-2027	/	10,000	100	10 000
BIDC.O4	BIDC-EBID 6.10% 2017-2027	/			8 750
BIDC.O5	BIDC-EBID 6,40% 2019-2026	/	10,000	9	10 500
BOAD.O12	BOAD 5.95% 2014-2021	/			10 000
CRRH.O1	CRRH-UEMOA 6.10% 2012-2022	/			9 925
CRRH.O2	CRRH-UEMOA 6.10% 2012-2024	/			10 000
CRRH.O3	CRRH-UEMOA 6% 2013-2023	/			10 000
CRRH.O4	CRRH-UEMOA 6% 2014-2024	/			9 975
CRRH.O5	CRRH-UEMOA 5.85% 2015-2025	/	10,000	5	10 000
CRRH.O6	CRRH-UEMOA 5.85% 2016-2026	/			10 000
CRRH.O7	CRRH-UEMOA 5.95% 2017-2029	/	7,500	20	7 499
CRRH.O8	CRRH-UEMOA 5.95% 2018-2030	/			8 313
CRRH.O9	CRRH-UEMOA 6.05% 2018-2033	/			8 667

SUKUK ET TITRES ASSIMILES

Symbole	Titre	Quantité résiduelle à l'achat	Cours Achat / Vente	Quantité résiduelle à la vente	Cours de Référence
SUKCI.S2	SUKUK CI 5.75% 2016-2023	/			10 300
SUKSN.S2	SUKUK SN 6% 2016-2026	/	10,000	94	10 400
SUKTG.S1	SUKUK TG 6.5% 2016-2026	/			10 300

CALENDRIER DES ASSEMBLEES GENERALES

ANNEE : 2021

Société	Nature	Date	Heure	Lieu
AIR LIQUIDE CI	Ordinaire	04/06/2021	09:00:00	Salle de conférence de la CRRAE-UMOA, à Abidjan
ECOBANK TG	Mixte	27/05/2021	10:30:00	Visioconférence
SOLIBRA	Mixte	21/05/2021	09:00:00	Espace CRISTAL 8, rue du Chevalier de Clieu Zone 4 C « Salle PLATINIUM » ABIDJAN
SGB CI	Mixte	19/05/2021	09:00:00	Espace Latrille Events, sis à Abidjan Commune de Cocody, aux Deux-Plateaux Boulevard Latrille
SIB	Ordinaire	17/05/2021	09:00:00	Maison de l'Entreprise (siège du Patronat Ivoirien), Abidjan-Plateau à l'Angle du Boulevard de la République
SONATEL	Ordinaire	28/04/2021	10:00:00	Visioconférence
ONATEL BF	Ordinaire	27/04/2021	14:00:00	Hôtel SOPATEL SILMANDE, OUAGADOUGOU-BURKINA FASO
UNILEVER CI	Mixte	19/04/2021	08:00:00	Visioconférence
BANK OF AFRICA ML	Mixte	16/04/2021	09:30:00	Siège de la banque
BANK OF AFRICA SN	Ordinaire	16/04/2021	09:30:00	Immeuble Elan II au 2ème Etage, Almadies, Zone 12, Route de Ngor à Dakar
BANK OF AFRICA CI	Ordinaire	15/04/2021	10:00:00	Salle Jewels du Patronat Ivoirien (CGECI) sis à Abidjan Plateau, immeuble MDE
ECOBANK CI	Mixte	08/04/2021	10:00:00	Hôtel Radisson Blu, sis à Abidjan Port Bouët, route de l'aéroport international Felix Houphouët Boigny
BANK OF AFRICA BN	Ordinaire	08/04/2021	10:00:00	Hôtel GOLDEN TULIP à Cotonou
CORIS BANK INTERNATIONAL	Mixte	08/04/2021	09:00:00	Hôtel SOPATEL Silmandé SA, à Ouagadougou
BANK OF AFRICA NG	Ordinaire	07/04/2021	10:00:00	Centre de Formation de la BOA NIGER (BOA-Siège)
BANK OF AFRICA BF	Mixte	01/04/2021	10:00:00	Salle WANGO de LAICO HOTEL OUAGA 2000
SICABLE	Ordinaire	30/03/2021	10:00:00	L'hôtel TIAMA, à ABIDJAN
BANK OF AFRICA SN	Ordinaire	26/03/2021	09:30:00	Immeuble Elan II au 2ème Etage, Almadies, Zone 12, Route de Ngor à Dakar

L'actualité de la BRVM sur nos plateformes digitales

Infos BRVM

Pour recevoir les informations boursières par SMS, souscrivez :



Côte d'Ivoire : *430#
Bénin : *430*15#



Côte d'Ivoire : #139#
Burkina Faso : *310#



Côte d'Ivoire : *431#
Niger : *512*9#
Togo : *310#

Site web

www.brvm.org



Application Mobile

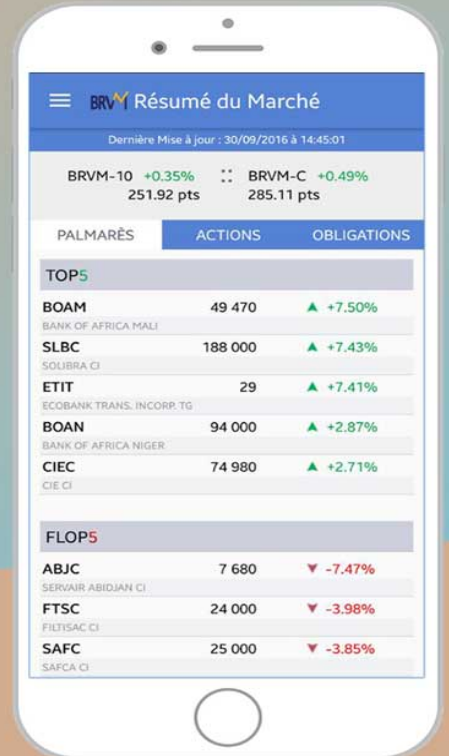

Disponible sur
 Google play

Disponible sur
 App Store

Nous suivre sur :

