

<b>BRVM 10</b>	<b>127,78</b>
<b>Variation Jour</b>	<b>-5,23 %</b>
<b>Variation annuelle</b>	<b>-2,37 %</b>



# BULLETIN OFFICIEL DE LA COTE

N° 92

vendredi 14 mai 2021

Site : www.brvm.org

<b>BRVM Composite</b>	<b>149,44</b>
<b>Variation Jour</b>	<b>-3,06 %</b>
<b>Variation annuelle</b>	<b>2,80 %</b>

Evolution des indices

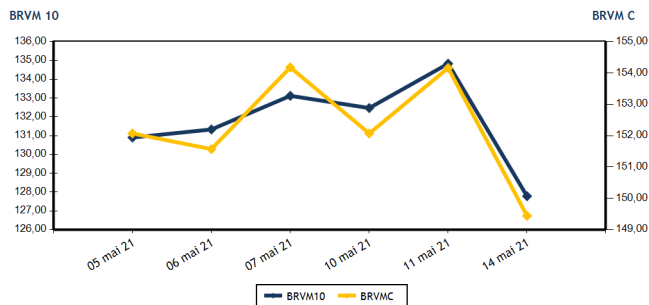

Volumes et valeurs transigés

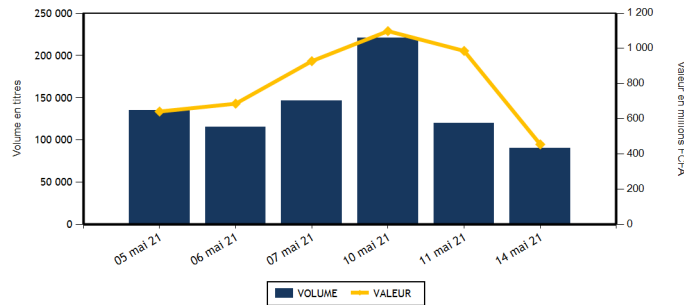

Actions	Niveau	Evol. Jour
Capitalisation boursière (FCFA)(Actions & Droits)	4 497 304 930 196	-3,06 %
Volume échangé (Actions & Droits)	90 299	-24,05 %
Valeur transigée (FCFA) (Actions & Droits)	452 528 135	-53,71 %
Nombre de titres transigés	43	7,50 %
Nombre de titres en hausse	18	-5,26 %
Nombre de titres en baisse	12	100,00 %
Nombre de titres inchangés	13	-13,33 %

Obligations	Niveau	Evol. Jour
Capitalisation boursière (FCFA)	6 285 639 743 852	0,06 %
Volume échangé	294	-67,76 %
Valeur transigée (FCFA)	2 483 140	-71,40 %
Nombre de titres transigés	2	-75,00 %
Nombre de titres en hausse	1	0,00 %
Nombre de titres en baisse	0	-100,00 %
Nombre de titres inchangés	1	-83,33 %

## PLUS FORTES HAUSES

Titres	Cours	Evol. Jour	Evol. annuelle
NESTLE CI (N TLC)	1 795	7,49 %	460,94 %
TRACTAFRIC MOTORS CI (PRSC)	2 665	7,46 %	21,41 %
PALM CI (PALC)	3 465	7,44 %	54,00 %
SITAB CI (STBC)	1 835	7,31 %	246,23 %
BANK OF AFRICA ML (BOAM)	1 400	6,87 %	24,44 %

## PLUS FORTES BAISES

Titres	Cours	Evol. Jour	Evol. annuelle
NEI-CEDA CI (NEIC)	300	-6,25 %	30,43 %
BANK OF AFRICA CI (BOAC)	3 450	-4,17 %	-6,12 %
BANK OF AFRICA NG (BOAN)	3 500	-4,11 %	0,00 %
BOLLORE (SDSC)	1 440	-3,68 %	-7,10 %
CORIS BANK INTERNATIONAL (CBIBF)	8 000	-3,50 %	-1,23 %

## INDICES SECTORIELS

Base = 100 au 14 juin 1999	Nombre de sociétés	Valeur	Evol. Jour	Evol. annuelle	Volume	Valeur	PER moyen
BRVM - INDUSTRIE	12	57,42	1,90 %	58,40 %	19 822	15 314 975	12,68
BRVM - SERVICES PUBLICS	4	421,44	-7,78 %	2,67 %	31 666	380 297 765	8,52
BRVM - FINANCES	15	56,92	-0,44 %	-5,12 %	26 364	42 159 080	11,19
BRVM - TRANSPORT	2	352,44	-3,59 %	-6,93 %	213	308 720	5,83
BRVM - AGRICULTURE	5	124,37	1,95 %	43,71 %	3 045	5 253 765	7,94
BRVM - DISTRIBUTION	7	221,92	0,74 %	-1,99 %	8 893	9 033 205	13,23
BRVM - AUTRES SECTEURS	1	709,48	6,48 %	105,35 %	296	160 625	3,33
BRVM - PETITES CAPITALISATIONS	-	-	-	-	-	-	-

Indicateurs	1er et 2è Comp.	BRVM PC
PER moyen du marché	9,19	
Taux de rendement moyen du marché	7,51	
Taux de rentabilité moyen du marché	12,54	
Nombre de sociétés cotées	46	
Nombre de lignes obligataires	86	
Volume moyen annuel par séance	170 434,00	
Valeur moyenne annuelle par séance	1 065 707 372,54	

Indicateurs	1er et 2è Comp.	BRVM PC
Ratio moyen de liquidité	0,30	
Ratio moyen de satisfaction	22,53	
Ratio moyen de tendance	7 501,68	
Ratio moyen de couverture	1,33	
Taux de rotation moyen du marché	0,01	
Prime de risque du marché	4,98	
Nombre de SGI participantes	27	

## Définitions

Volume moyen annuel par séance = Valeur annuelle échangée / nombre de séances  
 Valeur moyenne annuelle par séance = Valeur annuelle échangée / nombre de séances  
 Ratio moyen de liquidité = Moyenne des ratios de liquidité (Titres échangés / Volume des ordres de vente)  
 Ratio moyen de satisfaction = Moyenne des ratios de satisfaction (Titres échangés / Volume des ordres d'achat)  
 Ratio moyen de tendance = Moyenne des ratios de tendance (Volume des ordres d'achat / Volume des ordres de vente)  
 Ratio moyen de couverture = Moyenne des ratios de couverture (Volume des ordres de vente / Volume des ordres d'achat)

Taux moyen de rotation = moyenne des taux de rotation des actions cotées (volume transigé/capi flottante)  
 PER moyen du marché = moyenne des PER des actions cotées ayant un PER positif  
 Taux de rendement moyen = moyenne des taux de rendement des actions cotées ayant distribué un dividende  
 Taux de rentabilité moyen = moyenne des taux de rentabilité des actions cotées  
 Prime de risque du marché = (1 / le PER moyen du marché) - le taux de référence actuel des emprunts d'Etat



**MARCHE DES ACTIONS**

Symbole	Titre	Cours Précédent	Cours du jour		Variation jour	Séance de cotation		Cours Référence	Variation de l'année précédente	Dernier dividende payé		Rdt. Net	PER
			Ouv.	Clôt.		Volume	Valeur			Montant net	Date		
<b>SECTEUR - INDUSTRIE</b>		<b>57,42</b>	<b>points</b>	<b>↑</b>	<b>1,90 %</b>								
CABC	SICABLE CI	1 250	1 290	1 290	3,20 %	86	110 940	1 290	27,72 %	75,00	29-juil.-20	5,81 %	6,55
FTSC	FILTISAC CI	1 770	1 750	1 800	1,69 %	4 092	7 296 985	1 800	11,80 %	125,00	6-août-20	6,94 %	7,15
NEIC	NEI-CEDA CI	320	320	300	-6,25 %	8 320	2 579 550	300	30,43 %	9,00	28-juin-01		6,51
NTLC	NESTLE CI	1 670	1 795	1 795	7,49 %	15	26 925	1 795	460,94 %	31,50	12-août-11		1,90
SEMC	CROWN SIEM CI	380	400	380	0,00 %	6 790	2 747 200	380	90,00 %	16,92	29-sept.-17		13,87
SIVC	AIR LIQUIDE CI	250	265	265	6,00 %	5	1 325	265	43,24 %	63,00	29-sept.-17		
SLBC	SOLIBRA CI	70 960	70 500	71 000	0,06 %	12	847 000	71 000	39,49 %	1 368,00	6-juin-19		6,67
SMBC	SMB CI	6 400	6 435	6 400	0,00 %	209	1 347 870	6 400	107,79 %	450,00	30-août-19		5,31
STBC	SITAB CI	1 710	1 835	1 835	7,31 %	1	1 835	1 835	246,23 %	206,20	19-juin-17		3,86
TTRC	TRITURAF CI-Ste en Liquidation	490	SP	SP	0,00 %			490	0,00 %	1 440,00	19-juil.-02		
UNLC	UNILEVER CI	4 390	4 390	4 390	0,00 %	10	43 900	4 390	5,40 %	1 233,00	9-juil.-12		
UNXC	UNIWAX CI	1 065	1 075	1 110	4,23 %	282	311 445	1 110	11,00 %	181,80	11-juil.-19		62,29
<b>TOTAL</b>						<b>19 822</b>	<b>15 314 975</b>						<b>12,68</b>
<b>SECTEUR - SERVICES PUBLICS</b>		<b>421,44</b>	<b>points</b>	<b>↓</b>	<b>-7,78 %</b>								
CIEC	CIE CI	1 500	1 485	1 500	0,00 %	1 994	2 986 275	1 500	0,00 %	104,98	5-août-20	7,00 %	12,85
ONTBF	ONATEL BF	3 450	3 450	3 475	0,72 %	2 202	7 578 455	3 475	21,29 %	387,17	10-juin-20	11,14 %	7,61
SDCC	SODE CI	3 250	3 300	3 300	1,54 %	131	432 225	3 300	10,37 %	292,50	25-sept.-20	8,86 %	6,89
SNTS	SONATEL SN	13 730	13 500	13 500	-1,68 %	27 339	369 300 810	13 500	0,00 %	1 225,00	17-mai-21	9,07 %	6,71
<b>TOTAL</b>						<b>31 666</b>	<b>380 297 765</b>						<b>8,52</b>
<b>SECTEUR - FINANCES</b>		<b>56,92</b>	<b>points</b>	<b>↓</b>	<b>-0,44 %</b>								
BICC	BICI CI	5 400	5 300	5 300	-1,85 %	1	5 300	5 300	-20,66 %	182,90	17-juil.-19		18,91
BOAB	BANK OF AFRICA BN	4 150	4 150	4 150	0,00 %	1 780	7 369 750	4 150	12,31 %	436,00	15-mai-20	10,51 %	6,32
BOABF	BANK OF AFRICA BF	3 745	3 745	3 700	-1,20 %	295	1 094 425	3 700	-1,33 %	370,00	3-mai-21	10,00 %	4,62
BOAC	BANK OF AFRICA CI	3 600	3 450	3 450	-4,17 %	128	441 600	3 450	-6,12 %	315,00	12-mai-21	9,13 %	4,85
BOAM	BANK OF AFRICA ML	1 310	1 310	1 400	6,87 %	213	288 455	1 400	24,44 %	271,00	15-mai-19		40,94
BOAN	BANK OF AFRICA NG	3 650	3 600	3 500	-4,11 %	573	2 020 270	3 500	0,00 %	429,66	6-mai-21	12,28 %	6,13
BOAS	BANK OF AFRICA SENEGAL	1 605	1 625	1 625	1,25 %	410	664 750	1 625	8,70 %	161,00	19-juin-20	9,91 %	5,09
CBIBF	CORIS BANK INTERNATIONAL	8 290	7 795	8 000	-3,50 %	801	6 195 200	8 000	-1,23 %	420,00	8-juil.-20	5,25 %	7,45
ECOC	ECOBANK COTE D'IVOIRE	3 290	3 200	3 200	-2,74 %	2 028	6 491 250	3 200	-17,84 %	294,30	6-mai-21	9,20 %	5,87
ETIT	ECOBANK TRANS. INCORP. TG	13	13	13	0,00 %	15 000	195 000	13	0,00 %	1,21	28-avr.-17		4,35
NSBC	NSIA BANQUE COTE D'IVOIRE	3 885	3 705	3 800	-2,19 %	147	548 030	3 800	-36,67 %	77,69	27-juil.-20	2,04 %	13,05
ORGT	ORAGROUP TOGO	3 700	3 895	3 895	5,27 %	50	194 750	3 895	-6,14 %	59,52	17-juil.-20	1,53 %	28,64
SAFC	SAFCA CI	280	275	280	0,00 %	17	4 735	280	0,00 %	23,04	29-juil.-11		
SGBC	SOCIETE GENERALE COTE D'IVOIRE	8 000	8 250	8 005	0,06 %	170	1 374 815	8 005	-1,11 %	273,00	29-juil.-20	3,41 %	5,14
SIBC	SOCIETE IVOIRIENNE DE BANQUE	3 200	3 200	3 200	0,00 %	4 751	15 270 750	3 200	18,52 %	270,00	19-juin-20	8,44 %	5,29
<b>TOTAL</b>						<b>26 364</b>	<b>42 159 080</b>						<b>11,19</b>
<b>SECTEUR - TRANSPORT</b>		<b>352,44</b>	<b>points</b>	<b>↓</b>	<b>-3,59 %</b>								
SDSC	BOLLORE	1 495	1 490	1 440	-3,68 %	213	308 720	1 440	-7,10 %	100,00	18-déc.-20	6,94 %	5,83
SVOC	MOVIS CI	2 395	SP	SP	0,00 %			2 395	0,00 %	270,00	5-juil.-99		

TOTAL

213

308 720

5,83

**MARCHE DES ACTIONS**

Symbole	Titre	Cours Précédent	Cours du jour		Variation jour	Séance de cotation		Cours Référence	Variation de l'année précédente	Dernier dividende payé		Rdt. Net	PER
			Ouv.	Clôt.		Volume	Valeur			Montant net	Date		
<b>SECTEUR - AGRICULTURE</b>		<b>124,37</b>	<b>points</b>		<b>↑</b>	<b>1,95 %</b>							
PALC	PALM CI	3 225	3 400	3 465	7,44 %	126	428 465	3 465	54,00 %	253,47	24-sept.-18		15,21
SCRC	SUCRIVOIRE	710	710	705	-0,70 %	1 640	1 158 900	705	41,00 %	72,00	28-sept.-18		7,73
SICC	SICOR CI	1 140	NC	NC	0,00 %			1 140	-7,32 %	1 919,00	25-sept.-00		0,69
SOGC	SOGB CI	2 900	2 900	2 900	0,00 %	1 209	3 505 400	2 900	23,40 %	126,00	15-juil.-20	4,34 %	8,19
SPHC	SAPH CI	2 300	2 300	2 300	0,00 %	70	161 000	2 300	64,29 %	78,00	27-sept.-18		7,87
<b>TOTAL</b>						<b>3 045</b>	<b>5 253 765</b>						<b>7,94</b>
<b>SECTEUR - DISTRIBUTION</b>		<b>221,92</b>	<b>points</b>		<b>↑</b>	<b>0,74 %</b>							
ABJC	SERVAIR ABIDJAN CI	955	955	955	0,00 %	119	113 645	955	-22,98 %	164,96	30-sept.-19		
BNBC	BERNABE CI	975	980	1 040	6,67 %	1 716	1 713 040	1 040	73,33 %	45,00	19-juil.-19		10,93
CFAC	CFAO MOTORS CI	440	440	440	0,00 %	2	880	440	22,22 %	26,07	25-août-20	5,93 %	21,11
PRSC	TRACTAFRIC MOTORS CI	2 480	2 665	2 665	7,46 %	5	13 325	2 665	21,41 %	159,30	1-sept.-20	5,98 %	14,64
SHEC	VIVO ENERGY CI	585	590	585	0,00 %	3 330	1 957 300	585	-2,50 %	63,90	26-nov.-20	10,92 %	
TTLC	TOTAL CI	1 415	1 400	1 410	-0,35 %	1 114	1 565 665	1 410	-11,32 %	113,51	25-sept.-20	8,05 %	11,61
TTLS	TOTAL SN	1 400	1 400	1 405	0,36 %	2 607	3 669 350	1 405	-21,94 %	105,30	22-déc.-20	7,49 %	7,86
<b>TOTAL</b>						<b>8 893</b>	<b>9 033 205</b>						<b>13,23</b>
<b>AUTRES SECTEURS</b>		<b>709,48</b>	<b>points</b>		<b>↑</b>	<b>6,48 %</b>							
STAC	SETAO CI	540	540	575	6,48 %	296	160 625	575	105,36 %				3,33
<b>TOTAL</b>						<b>296</b>	<b>160 625</b>						<b>3,33</b>
<b>TOTAL - Marché des actions</b>						<b>90 299</b>	<b>452 528 135</b>						

**MARCHE DES DROITS**

Symbole	Titre	Cours Précédent	Cours du jour		Variation jour	Séance de cotation		Cours Référence	Variation depuis l'origine	Parité	Periode de négociation	
			Ouv.	Clôt.		Volume	Valeur				Début	fin
<b>TOTAL</b>												
<b>TOTAL - Marché des droits</b>												

**TROISIEME COMPARTIMENT - BRVM PETITES CAPITALISATIONS**

Symbole	Titre	Cours Précédent	Cours du jour		Variation jour	Séance de cotation		Cours Référence	Variation depuis l'origine
			Ouv.	Clôt.		Volume	Valeur		
<b>TOTAL</b>									
<b>TOTAL - 3ème Compartiment - BRVM PC</b>									

**Légende:**  
 (#) Fractionnement du titre - Valeur théorique  
 Cours du jour: Ouv.: Ouverture Clôt.: Clôture Moy.: Moyen  
 Mentions : NC: Non Coté Ex-c: Ex-coupon Ex-d: Ex-droit SP: Suspendu Val-T: Valeur Théorique  
 PER = Cours / BNPA selon les données disponibles Rdt. Net: Rendement net (DNPA / Cours)  
 Comp.: 1 - Premier Compartiment 2 - Second Compartiment 3 - Compartiment de croissance  
 Ratio de liquidité = Titres échangés / Volume des ordres de vente  
 : Progression de l'indice sectoriel : Stabilité de l'indice sectoriel : Recul de l'indice sectorie

MARCHE DES OBLIGATIONS

Symbole	Titre	Valeur nominale	Cours Précédent	Cours du jour	Cours Référence	Séance de cotation Volume Valeur	Coupon couru	Coupon d'intérêt Période Montant net	Eché.	Type Amort
<b>OBLIGATIONS D'ETAT</b>										
EOM.01	ETAT DU MALI 6.20% 2016-2023	4 999	4 999	NC	4 999		302,30	A 309,94	23-mai-21	ACD
EOM.02	Etat du Mali 6.50% 2017-2024	6 000	6 000	NC	6 000		25,64	A 390,00	20-avr.-22	AC
EOM.03	ETAT DU MALI 6,50 % 2018-2025	10 000	10 000	NC	10 000		393,56	A 650,00	5-oct.-21	AC
EOM.04	ETAT DU MALI 6,50% 2019-2027	10 000	10 000	NC	10 000		544,93	A 650,00	12-juil.-21	AC
EOM.05	ETAT DU MALI 6,50% 2020-2028	10 000	10 000	NC	10 000		85,48	A 650,00	27-mars-22	ACD
EOM.06	ETAT DU MALI 6,50% 2020-2027	10 000	10 500	NC	10 500		293,84	A 650,00	30-nov.-21	AC
EOS.05	ETAT SENEGAL 6.50% 2013-2023	10 000	10 000	NC	10 000		188,54	S 325,00	29-juil.-21	ACD
EOS.06	ETAT SENEGAL 6.50% 2014-2021	2 000	2 060	NC	2 060		60,33	S 65,00	27-mai-21	ACD
EOS.07	ETAT SENEGAL 6.30% 2015-2025	10 000	10 000	NC	10 000		293,42	S 312,41	25-mai-21	ACD
TPBF.010	TPBF 6,50% 2020 - 2028	10 000	10 000	NC	10 000		97,15	S 325,00	20-sept.-21	ACD
TPBF.011	TPBF 6,50 % 2020-2028	10 000	10 000	NC	10 000		224,45	S 325,00	9-juil.-21	ACD
TPBF.04	TPBF 6.50% 2017-2027	10 000	9 999	NC	9 999		183,43	S 322,33	31-juil.-21	ACD
TPBF.05	TPBF 6,50% 2017-2024	10 000	10 300	NC	10 300		242,86	S 325,00	29-juin-21	ACD
TPBF.06	TPBF 6.50% 2018-2025	10 000	10 500	NC	10 500		284,15	S 323,22	5-juin-21	ACD
TPBF.07	TPBF 6,50% 2018- 2025 (*)	10 000	10 000	NC	10 000		323,20	S 325,00	15-mai-21	AC
TPBF.08	TPBF 6,50% 2019-2027	10 000	10 000	NC	10 000		14,25	S 327,67	6-nov.-21	ACD
TPBF.09	TPBF 6,50% 2019 - 2027	10 000	10 300	NC	10 300		63,93	S 325,00	8-oct.-21	ACD
TPBJ.01	TPBJ 6.50% 2017-2027	10 000	10 300	NC	10 300		65,89	A 650,00	7-avr.-22	ACD
TPBJ.02	TPBJ 6.50% 2018-2025	10 000	10 300	NC	10 300		298,07	S 325,00	29-mai-21	ACD
TPBJ.03	TPBJ 6,50% 2020-2028	10 000	9 990	NC	9 990		466,58	A 650,00	25-août-21	AC
TPCI.016	TPCI 6.55% 2014-2022	10 000	9 800	NC	9 800		644,23	A 655,00	20-mai-21	ACD
TPCI.017	TPCI 3% 2014-2024	10 000	10 000	NC	10 000		120,33	S 150,00	19-juin-21	ACD
TPCI.018	TPCI 5.85% 2014-2021	10 000	10 000	NC	10 000		234,64	S 292,50	19-juin-21	ACD
TPCI.019	TPCI 5.99% 2015-2025 (*)	10 000	10 000	NC	10 000		599,00	A 599,00	14-mai-21	ACD
TPCI.020	TPCI 5.85% 2015-2022	10 000	9 800	NC	9 800		62,34	S 292,50	5-oct.-21	ACD
TPCI.021	TPCI 6% 2016-2028	10 000	9 999	NC	9 999		59,18	A 600,00	8-avr.-22	ACD
TPCI.022	TPCI 5.90% 2016 - 2026	10 000	10 000	NC	10 000		538,27	A 590,00	15-juin-21	ACD
TPCI.023	TPCI 5.90% 2016-2026	10 000	10 000	NC	10 000		287,73	A 590,00	17-nov.-21	ACD
TPCI.024	TPCI 6.25% 2017-2029	10 000	10 500	NC	10 500		75,14	S 312,50	30-sept.-21	ACD
TPCI.025	TPCI 5,95% 2017-2024 A	10 000	10 000	NC	10 000		32,51	S 297,50	24-oct.-21	ACD
TPCI.026	TPCI 5,95% 2017-2024 B	10 000	9 950	NC	9 950		6,47	S 297,50	10-nov.-21	ACD
TPCI.027	TPCI 6% 2017-2025	10 000	10 000	NC	10 000		224,18	S 300,00	29-juin-21	ACD
TPCI.028	TPCI 6% 2018 - 2026	10 000	10 300	NC	10 300		468,49	A 600,00	2-août-21	ACD
TPCI.029	TPCI 6% 2018-2026	10 000	10 300	NC	10 300		340,27	A 600,00	19-oct.-21	ACD
TPCI.030	TPCI 5,95% 2018-2025	10 000	10 000	NC	10 000		247,78	S 296,68	13-juin-21	ACD
TPCI.031	TPCI 5,75% 2019 - 2026	10 000	10 000	NC	10 000		516,71	A 575,00	20-juin-21	ACD
TPCI.032	TPCI 2,23% 2019-2026	10 000		NC			0,00	A 0,00	20-juin-21	ACD
TPCI.033	TPCI 5.75% 2019-2026	10 000	9 850	NC	9 850		86,64	A 575,00	20-mars-22	ACD
TPCI.034	TPCI 6% 2019-2029	10 000	10 000	NC	10 000		90,41	A 600,00	20-mars-22	ACD
TPCI.035	TPCI 5,75% 2019 -2026	10 000	10 200	NC	10 200		483,63	A 575,00	11-juil.-21	ACD
TPCI.036	TPCI 5,75% 2019- 2026	10 000	10 000	NC	10 000		419,04	A 575,00	21-août-21	ACD
TPCI.037	TPCI 5,80% 2019-2026	10 000	9 900	NC	9 900		255,84	A 580,00	4-déc.-21	ACD
TPCI.038	TPCI 5,75% 2019-2026	10 000	10 000	NC	10 000		253,63	A 575,00	4-déc.-21	ACD
TPCI.039	TPCI 5,75% 2019 - 2026	10 000	10 500	NC	10 500		329,25	A 575,00	17-oct.-21	ACD
TPCI.040	TPCI 5,75% 2019-2026	10 000	10 000	NC	10 000		195,34	A 575,00	10-janv.-22	ACD
TPCI.041	TPCI 5,80% 2020-2027	10 000	10 700	NC	10 700		119,18	A 580,00	28-févr.-22	ACD
TPCI.042	TPCI 5,90% 2020-2030	10 000	10 300	NC	10 300		121,23	A 590,00	28-févr.-22	ACD
TPCI.043	TPCI 5,90% 2020 - 2030	10 000	10 500	NC	10 500		33,95	A 590,00	23-avr.-22	ACD
TPCI.044	TPCI 5,80% 2020 - 2027	10 000	10 000	NC	10 000		33,37	A 580,00	23-avr.-22	ACD
TPCI.045	TPCI 5,80% 2020-2027	10 000	10 000	NC	10 000		527,56	A 580,00	16-juin-21	ACD
TPCI.046	TPCI 5,90% 2020-2030	10 000	10 300	NC	10 300		536,66	A 590,00	16-juin-21	ACD
TPCI.047	TPCI 5,80% 2020-2027	10 000	10 000	NC	10 000		527,56	A 580,00	16-juin-21	ACD
TPCI.048	TPCI 5,80% 2020- 2027	10 000	10 000	NC	10 000		459,23	A 580,00	29-juil.-21	ACD
TPCI.049	TPCI 5,90% 2020- 2030	10 000	10 085	NC	10 085		467,15	A 590,00	29-juil.-21	ACD
TPCI.050	TPCI 5,90% 2020-2030	10 000	10 000	NC	10 000		418,66	A 590,00	28-août-21	ACD
TPCI.051	TPCI 5,80% 2020-2027	10 000	10 000	NC	10 000		355,95	A 580,00	2-oct.-21	ACD
TPCI.052	TPCI 5,90% 2020-2030	10 000	10 300	NC	10 300		362,08	A 590,00	2-oct.-21	ACD
TPCI.053	TPCI 5,80% 2020-2027	10 000	10 000	NC	10 000		314,63	A 580,00	28-oct.-21	ACD
TPCI.054	TPCI 5,90% 2020-2030	10 000	10 000	NC	10 000		320,05	A 590,00	28-oct.-21	ACD
TPCI.055	TPCI 5,80% 2020-2027	10 000	10 000	NC	10 000		224,05	A 580,00	24-déc.-21	ACD

vendredi 14 mai 2021

TPCI.O56	TPCI 5,90% 2020-2030	10 000	10 000	NC	10 000		227,92	A	590,00	24-déc.-21	ACD	
TPCI.O57	TPCI 5,80% 2020-2027	10 000	10 000	NC	10 000		278,08	A	580,00	20-nov.-21	ACD	
TPNE.O1	TRESOR PUBLIC DU NIGER 6,50% 2019-2026	10 000	10 000	10 500	10 500	53	552 500	83,70	A	650,00	28-mars-22	ACD
TPNE.O2	TRESOR PUBLIC DU NIGER 6,50% 2019 - 2026	10 000	10 700	NC	10 700			509,32	A	650,00	1-août-21	ACD
TPNE.O3	TRESOR PUBLIC DU NIGER 6,5% 2020-2027	10 000	10 400	NC	10 400			511,10	A	650,00	31-juil.-21	ACD
<b>TOTAL</b>						53	552 500					

**OBLIGATIONS REGIONALES**

BIDC.O4	BIDC-EBID 6.10% 2017-2027	8 750	8 750	NC	8 750			485,49	A	533,75	16-juin-21	ACD
BIDC.O5	BIDC-EBID 6,40% 2019-2026	10 000	10 500	NC	10 500			215,69	S	320,00	12-juil.-21	ACD
BOAD.O12	BOAD 5.95% 2014-2021	10 000	10 000	NC	10 000			226,59	A	595,00	26-déc.-21	ACD
CRRH.O1	CRRH-UEMOA 6.10% 2012-2022	10 000	9 925	NC	9 925			151,66	S	305,00	13-août-21	AC
CRRH.O2	CRRH-UEMOA 6.10% 2012-2024	10 000	10 000	NC	10 000			197,15	S	305,00	17-juil.-21	AC
CRRH.O3	CRRH-UEMOA 6% 2013-2023	10 000	10 000	NC	10 000			29,51	S	300,00	26-oct.-21	AC
CRRH.O4	CRRH-UEMOA 6% 2014-2024	10 000	9 975	NC	9 975			222,53	S	300,00	30-juin-21	AC
CRRH.O5	CRRH-UEMOA 5.85% 2015-2025	10 000	10 000	NC	10 000			208,36	S	290,10	4-juil.-21	AC
CRRH.O6	CRRH-UEMOA 5.85% 2016-2026	10 000	10 000	NC	10 000			211,70	S	292,50	3-juil.-21	ACD
CRRH.O7	CRRH-UEMOA 5.95% 2017-2029 (*)	7 500	7 499	NC	7 499.25			219,43	S	223,13	17-mai-21	AC
CRRH.O8	CRRH-UEMOA 5.95% 2018-2030	8 333	8 313	NC	8 313.33			196,15	S	247,92	21-juin-21	AC
CRRH.O9	CRRH-UEMOA 6.05% 2018-2033	8 667	8 667	NC	8 667			207,43	S	262,17	21-juin-21	AC
<b>TOTAL</b>						0	0					

**OBLIGATIONS PRIVEES**

BHSN.O1	DIASPORA BONDS BHS 6,25% 2019-	10 000	9 975	NC	9 975			215,85	S	315,07	10-juil.-21	ACD
FNSBC.O1	FCTC NSIA BANQUE 7 % 2020-2025	8 889	8 889	NC	8 888.89			97,76	T	152,44	16-juin-21	ACD
PADS.O3	PAD 6,60% 2020-2027	10 000	10 000	NC	10 000			45,08	S	330,00	19-oct.-21	ACD
SIFC.O1	SIFCA 6.90% 2013-2021	10 000	10 000	NC	10 000			516,88	A	676,20	8-août-21	ACD
SNLC.O1	SENELEC 6,50% 2018-2025	8 000	8 240	8 240	8 240	241	1 930 640	67,83	S	260,00	27-sept.-21	AC
SNTS.O2	SONATEL 6,50% 2020-2027	10 000	10 000	NC	10 000			197,53	S	302,99	16-juil.-21	ACD
<b>TOTAL</b>						241	1 930 640					

**SUKUK ET TITRES ASSIMILES**

SUKCI.S2	SUKUK CI 5.75% 2016-2023	10 000	10 300	NC	10 300			108,61	S	293,89	7-sept.-21	ACD
SUKSN.S2	SUKUK SN 6% 2016-2026	10 000	10 400	NC	10 400			180,00	S	301,67	26-juil.-21	ACD
SUKTG.S1	SUKUK TG 6.5% 2016-2026	10 000	10 300	NC	10 300			176,69	S	371,86	17-août-21	ACD
<b>TOTAL</b>						0	0					
<b>TOTAL - Marché des obligations</b>						294	2 483 140					

**Légende :**  
 (##) (\*) Ex-Coupon couru (##)Cours de référence amorti / Coupon couru Ex-c (#)Ex-marge de profits  
 Cours du jour: Ouv.: Ouverture Clôt.: Clôture Moy.: Moyen  
 Type Amort: Type d'Amortissement IF: In Fine AC: Amortissement Constant AD: Amortissement Dégressif ACD: Amortissement Constant Différé  
 Période: Périodicité de paiement des coupons A: Annuelle S: Semestrielle T: Trimestrielle  
 Eché.: Échéance de paiement des intérêts  
 Mentions: NC: Non Coté Ex-c: Ex-coupon ou Ex-droit SP: Suspendu

## INFORMATIONS

### OPERATIONS EN COURS

Emetteur	Opération
TPCI	Première cotation - TPCI 5,80 % 2021-2028 et TPCI 5,90 % 2021-2031 - Première cotation le 20 mai 2021
TPBF	Première cotation - TPBF 6,50 % 2021-2031 - Première cotation le 20 mai 2021
SONATEL	Païement de dividendes de 1 225 FCFA net par action, le 17/05/2021
BANK OF AFRICA SN	Païement de dividendes de 161,01 FCFA net par action, le 01/06/2021
BANK OF AFRICA BN	Païement de dividendes de 436 FCFA net par action, le 20/05/2021

### AVIS

Entité	N°	Nature	Objet
BRVM	074-2021	Païement Intérêts	Païement des intérêts semestriels - TPBJ 6,50% 2018-2025

### COMMUNIQUES

Emetteur	N°	Nature	Objet
BERNABE CI	20210514-5	Etats financiers	Etats Financiers - Exercice 2020 - BERNABE CI
SMB	20210514-4	Rapport d'activités annuel	Rapports Annuels Exercice 2020 - SMB CI
SMB	20210514-3	Pouvoir	Pouvoirs - AGO - SMB CI
SMB	20210514-2	Projet de Résolutions	Projets de résolutions - AGO - SMB CI
SMB	20210514-1	Communiqué-Avis de Convocation	Avis de convocation - Assemblée Générale Ordinaire - SMB CI
SITAB	20210514	Communiqué-Avis de Convocation	Avis de convocation - Assemblée Générale Ordinaire - SITAB CI

**QUANTITES RESIDUELLES**
**MARCHE DES ACTIONS**

Symbole	Titre	Quantité résiduelle à l'achat	Cours Achat / Vente			Quantité résiduelle à la vente	Cours de Référence
ABJC	SERVAIR ABIDJAN CI	24	905	/	955	27	955
BICC	BICI CI	25	5,230	/	5,300	24	5 300
BNBC	BERNABE CI	10	975	/			1 040
BOAB	BANK OF AFRICA BN	12	4,105	/	4,150	751	4 150
BOABF	BANK OF AFRICA BF	3 000	3,600	/	3,700	218	3 700
BOAC	BANK OF AFRICA CI	5	3,400	/	3,500	65	3 450
BOAM	BANK OF AFRICA ML	79	1,310	/	1,400	1 390	1 400
BOAN	BANK OF AFRICA NG	2 242	3,500	/	3,600	870	3 500
BOAS	BANK OF AFRICA SENEGAL	50	1,610	/	1,625	440	1 625
CABC	SICABLE CI	1	1,250	/	1,290	2 913	1 290
CBIBF	CORIS BANK INTERNATIONAL	1	7,795	/	8,000	40	8 000
CFAC	CFAO MOTORS CI	1 827	435	/	440	1 761	440
CIEC	CIE CI	8	1,460	/	1,500	1 214	1 500
ECOC	ECOBANK COTE D'IVOIRE	1 327	3,200	/	3,225	115	3 200
ETIT	ECOBANK TRANS. INCORP. TG			/	Marché	13 077 952	13
FTSC	FILTISAC CI	101	1,800	/	1,825	2 520	1 800
NEIC	NEI-CEDA CI	53	300	/	320	15	300
NSBC	NSIA BANQUE COTE D'IVOIRE	9	3,800	/	3,880	36	3 800
N TLC	NESTLE CI	33 254	Marché	/			1 795
ONTBF	ONATEL BF	570	3,450	/	3,475	145	3 475
ORGT	ORAGROUP TOGO	10	3,800	/	3,900	227	3 895
PALC	PALM CI	368	Marché	/			3 465
PRSC	TRACTAFRIC MOTORS CI	95	2,665	/			2 665
SAFC	SAFCA CI	200	265	/	280	29	280
SCRC	SUCRIVOIRE	100	700	/	745	10	705
SDCC	SODE CI	17	3,200	/	3,300	1 000	3 300
SDSC	BOLLORE	30	1,435	/	1,440	640	1 440
SEMC	CROWN SIEM CI	229	380	/			380
SGBC	SOCIETE GENERALE COTE D'IVOIRE	116	8,005	/	8,245	10	8 005
SHEC	VIVO ENERGY CI	500	580	/	585	2 080	585
SIBC	SOCIETE IVOIRIENNE DE BANQUE	1 880	3,200	/	3,240	100	3 200
SICC	SICOR CI	200	1,200	/			1 140
SIVC	AIR LIQUIDE CI	8 594	Marché	/			265
SLBC	SOLIBRA CI	5	71,005	/			71 000
SMBC	SMB CI	924	6,400	/	6,670	100	6 400
SNTS	SONATEL SN	338	13,500	/	13,520	29	13 500
SOGC	SOGB CI	500	2,855	/	2,900	976	2 900
SPHC	SAPH CI	100	2,300	/	2,450	10	2 300
STAC	SETAO CI	285	540	/	575	59	575
STBC	SITAB CI	28 876	Marché	/			1 835
SVOC	MOVIS CI			/			2 395
TTLC	TOTAL CI	8 730	1,400	/	1,410	173	1 410
TTLS	TOTAL SN	3 011	1,405	/	1,425	1	1 405
TTRC	TRITURAF CI-Ste en Liquidation			/			490
UNLC	UNILEVER CI	1	4,390	/			4 390
UNXC	UNIWAX CI	1 299	1,110	/	1,130	98	1 110



**QUANTITES RESIDUELLES**

**MARCHE DES DROITS**

Symbole	Titre	Quantité résiduelle à l'achat	Cours Achat / Vente	Quantité résiduelle à la vente	Cours de Référence
---------	-------	-------------------------------	---------------------	--------------------------------	--------------------

**TROISIEME COMPARTIMENT - BRVM PETITES CAPITALISATIONS**

Symbole	Titre	Quantité résiduelle à l'achat	Cours Achat / Vente	Quantité résiduelle à la vente	Cours de Référence
---------	-------	-------------------------------	---------------------	--------------------------------	--------------------

**QUANTITES RESIDUELLES**
**MARCHE DES OBLIGATIONS**

Symbole	Titre	Quantité résiduelle à l'achat	Cours Achat / Vente	Quantité résiduelle à la vente	Cours de Référence
BHSN.01	DIASPORA BONDS BHS 6,25% 2019-		/ 9,975	159	9 975
FNSBC.01	FCTC NSIA BANQUE 7 % 2020-2025		/		8 889
PADS.03	PAD 6,60% 2020-2027		/		10 000
SIFC.01	SIFCA 6.90% 2013-2021		/		10 000
SNLC.01	SENELEC 6,50% 2018-2025		/ 8,240	9	8 240
SNTS.02	SONATEL 6,50% 2020-2027		/		10 000
EOM.01	ETAT DU MALI 6.20% 2016-2023		/		4 999
EOM.02	Etat du Mali 6.50% 2017-2024		/ 6,000	43	6 000
EOM.03	ETAT DU MALI 6,50 % 2018-2025		/ 10,000	63	10 000
EOM.04	ETAT DU MALI 6,50% 2019-2027		/		10 000
EOM.05	ETAT DU MALI 6,50% 2020-2028		/		10 000
EOM.06	ETAT DU MALI 6,50% 2020-2027		/		10 500
TPCI.056	TPCI 5,90% 2020-2030		/		10 000
TPCI.057	TPCI 5,80% 2020-2027		/		10 000
TPNE.01	TRESOR PUBLIC DU NIGER 6,50% 2019-2026		/ 10,500	27	10 500
TPNE.02	TRESOR PUBLIC DU NIGER 6,50% 2019 - 2026		/ 10,000	41	10 700
TPNE.03	TRESOR PUBLIC DU NIGER 6,5% 2020-2027		/		10 400
TPCI.050	TPCI 5,90% 2020-2030		/		10 000
TPCI.051	TPCI 5,80% 2020-2027		/		10 000
TPCI.052	TPCI 5,90% 2020-2030		/		10 300
TPCI.053	TPCI 5,80% 2020-2027		/		10 000
TPCI.054	TPCI 5,90% 2020-2030		/		10 000
TPCI.055	TPCI 5,80% 2020-2027		/ 10,000	30 000	10 000
TPCI.044	TPCI 5,80% 2020 - 2027		/		10 000
TPCI.045	TPCI 5,80% 2020-2027		/		10 000
TPCI.046	TPCI 5,90% 2020-2030		/		10 300
TPCI.047	TPCI 5,80% 2020-2027		/		10 000
TPCI.048	TPCI 5,80% 2020- 2027		/ 10,000	37	10 000
TPCI.049	TPCI 5,90% 2020- 2030		/		10 085
TPCI.038	TPCI 5,75% 2019-2026		/ 9,850	3 500	10 000
TPCI.039	TPCI 5,75% 2019 - 2026		/		10 500
TPCI.040	TPCI 5,75% 2019-2026		/		10 000
TPCI.041	TPCI 5,80% 2020-2027		/		10 700
TPCI.042	TPCI 5,90% 2020-2030		/		10 300
TPCI.043	TPCI 5,90% 2020 - 2030		/ 10,000	211	10 500
TPCI.032	TPCI 2,23% 2019-2026		/		10 000
TPCI.033	TPCI 5.75% 2019-2026		/		9 850
TPCI.034	TPCI 6% 2019-2029		/		10 000
TPCI.035	TPCI 5,75% 2019 -2026		/ 10,200	2	10 200
TPCI.036	TPCI 5,75% 2019- 2026		/		10 000
TPCI.037	TPCI 5,80% 2019-2026		/ 9,900	6 388	9 900
TPCI.026	TPCI 5,95% 2017-2024 B		/		9 950
TPCI.027	TPCI 6% 2017-2025		/		10 000
TPCI.028	TPCI 6% 2018 - 2026		/ 10,000	291	10 300
TPCI.029	TPCI 6% 2018-2026		/		10 300
TPCI.030	TPCI 5,95% 2018-2025	3 400	10,000 /		10 000
TPCI.031	TPCI 5,75% 2019 - 2026		/		10 000
TPCI.020	TPCI 5.85% 2015-2022		/		9 800
TPCI.021	TPCI 6% 2016-2028		/ 10,000	395	9 999

vendredi 14 mai 2021

TPCI.O22	TPCI 5.90% 2016 - 2026	/	10,000	23	10 000
TPCI.O23	TPCI 5.90% 2016-2026	/			10 000
TPCI.O24	TPCI 6.25% 2017-2029	/			10 500
TPCI.O25	TPCI 5,95% 2017-2024 A	/			10 000
TPBJ.O2	TPBJ 6.50% 2018-2025	/	10,000	3 936	10 300
TPBJ.O3	TPBJ 6,50% 2020-2028	/			9 990
TPCI.O16	TPCI 6.55% 2014-2022	/			9 800
TPCI.O17	TPCI 3% 2014-2024	/			10 000
TPCI.O18	TPCI 5.85% 2014-2021	/			10 000
TPCI.O19	TPCI 5.99% 2015-2025	/			10 000
TPBF.O5	TPBF 6,50% 2017-2024	/	10,000	81	10 300
TPBF.O6	TPBF 6.50% 2018-2025	/			10 500
TPBF.O7	TPBF 6,50% 2018- 2025	/			10 000
TPBF.O8	TPBF 6,50% 2019-2027	/			10 000
TPBF.O9	TPBF 6,50% 2019 - 2027	/			10 300
TPBJ.O1	TPBJ 6.50% 2017-2027	/	10,000	200	10 300
EOS.O5	ETAT SENEGAL 6.50% 2013-2023	/			10 000
EOS.O6	ETAT SENEGAL 6.50% 2014-2021	/			2 060
EOS.O7	ETAT SENEGAL 6.30% 2015-2025	/	10,000	31	10 000
TPBF.O10	TPBF 6,50% 2020 - 2028	/			10 000
TPBF.O11	TPBF 6,50 % 2020-2028	/			10 000
TPBF.O4	TPBF 6.50% 2017-2027	/	10,000	203	9 999
BIDC.O4	BIDC-EBID 6.10% 2017-2027	/			8 750
BIDC.O5	BIDC-EBID 6,40% 2019-2026	/			10 500
BOAD.O12	BOAD 5.95% 2014-2021	/			10 000
CRRH.O1	CRRH-UEMOA 6.10% 2012-2022	/			9 925
CRRH.O2	CRRH-UEMOA 6.10% 2012-2024	/			10 000
CRRH.O3	CRRH-UEMOA 6% 2013-2023	/			10 000
CRRH.O4	CRRH-UEMOA 6% 2014-2024	/			9 975
CRRH.O5	CRRH-UEMOA 5.85% 2015-2025	/	10,000	5	10 000
CRRH.O6	CRRH-UEMOA 5.85% 2016-2026	/			10 000
CRRH.O7	CRRH-UEMOA 5.95% 2017-2029	/	7,083	60	7 499
CRRH.O8	CRRH-UEMOA 5.95% 2018-2030	/			8 313
CRRH.O9	CRRH-UEMOA 6.05% 2018-2033	/			8 667

## SUKUK ET TITRES ASSIMILES

Symbole	Titre	Quantité résiduelle à l'achat	Cours Achat / Vente	Quantité résiduelle à la vente	Cours de Référence
SUKCI.S2	SUKUK CI 5.75% 2016-2023	/			10 300
SUKSN.S2	SUKUK SN 6% 2016-2026	/	10,000	494	10 400
SUKTG.S1	SUKUK TG 6.5% 2016-2026	/			10 300

**CALENDRIER DES ASSEMBLEES GENERALES**

**ANNEE : 2021**

Société	Nature	Date	Heure	Lieu
AIR LIQUIDE CI	Ordinaire	04/06/2021	09:00:00	Salle de conférence de la CRRAE-UMOA, à Abidjan
NESTLE CI	Ordinaire	04/06/2021	10:00:00	Visioconférence
SMB	Ordinaire	01/06/2021	09:30:00	Angle du Boulevard de la République et de l'Avenue Lamblin
ECOBANK TG	Mixte	27/05/2021	10:30:00	Visioconférence
SOLIBRA	Mixte	21/05/2021	09:00:00	Espace CRISTAL 8, rue du Chevalier de Clieu Zone 4 C « Salle PLATINIUM » ABIDJAN
SGB CI	Mixte	19/05/2021	09:00:00	Espace Latrille Events, sis à Abidjan Commune de Cocody, aux Deux-Plateaux Boulevard Latrille
SIB	Ordinaire	17/05/2021	09:00:00	Maison de l'Entreprise (siège du Patronat Ivoirien), Abidjan-Plateau à l'Angle du Boulevard de la République
SONATEL	Ordinaire	28/04/2021	10:00:00	Visioconférence
ONATEL BF	Ordinaire	27/04/2021	14:00:00	Hôtel SOPATEL SILMANDE, OUAGADOUGOU-BURKINA FASO
UNILEVER CI	Mixte	19/04/2021	08:00:00	Visioconférence
BANK OF AFRICA ML	Mixte	16/04/2021	09:30:00	Siège de la banque
BANK OF AFRICA SN	Ordinaire	16/04/2021	09:30:00	Immeuble Elan II au 2ème Etage, Almadies, Zone 12, Route de Ngor à Dakar
BANK OF AFRICA CI	Ordinaire	15/04/2021	10:00:00	Salle Jewels du Patronat Ivoirien (CGECI) sis à Abidjan Plateau, immeuble MDE
ECOBANK CI	Mixte	08/04/2021	10:00:00	Hôtel Radisson Blu, sis à Abidjan Port Bouët, route de l'aéroport international Felix Houphouët Boigny
BANK OF AFRICA BN	Ordinaire	08/04/2021	10:00:00	Hôtel GOLDEN TULIP à Cotonou
CORIS BANK INTERNATIONAL	Mixte	08/04/2021	09:00:00	Hôtel SOPATEL Silmandé SA, à Ouagadougou
BANK OF AFRICA NG	Ordinaire	07/04/2021	10:00:00	Centre de Formation de la BOA NIGER (BOA-Siège)
BANK OF AFRICA BF	Mixte	01/04/2021	10:00:00	Salle WANGO de LAICO HOTEL OUAGA 2000
SICABLE	Ordinaire	30/03/2021	10:00:00	L'hôtel TIAMA, à ABIDJAN
BANK OF AFRICA SN	Ordinaire	26/03/2021	09:30:00	Immeuble Elan II au 2ème Etage, Almadies, Zone 12, Route de Ngor à Dakar

# L'actualité de la BRVM sur nos plateformes digitales

## Infos BRVM

Pour recevoir les informations boursières par SMS, souscrivez :



Côte d'Ivoire : \*430#  
Bénin : \*430\*15#



Côte d'Ivoire : #139#  
Burkina Faso : \*310#



Côte d'Ivoire : \*431#  
Niger : \*512\*9#  
Togo : \*310#

## Site web

[www.brvm.org](http://www.brvm.org)

## Application Mobile

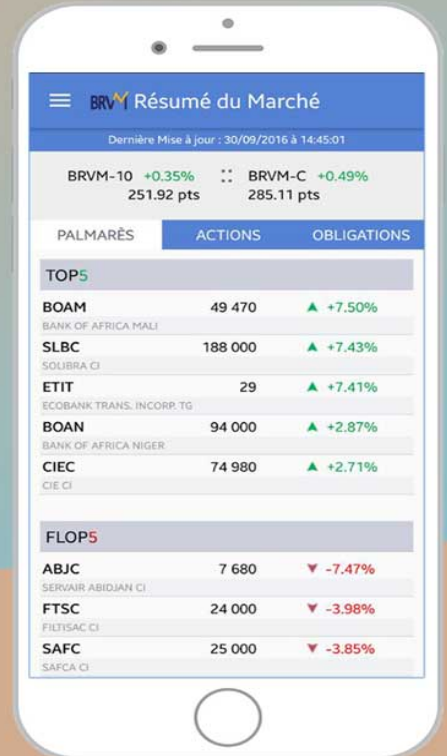

Disponible sur  
 Google play  
Disponible sur  
 App Store



Nous suivre sur :

