

BRVM 10	130,95
Variation Jour	↑ 0,88 %
Variation annuelle	↑ 0,05 %



BULLETIN OFFICIEL DE LA COTE

N° 131

vendredi 9 juillet 2021

Site : www.brvm.org

BRVM Composite	161,37
Variation Jour	↑ 0,42 %
Variation annuelle	↑ 11,01 %

Evolution des indices

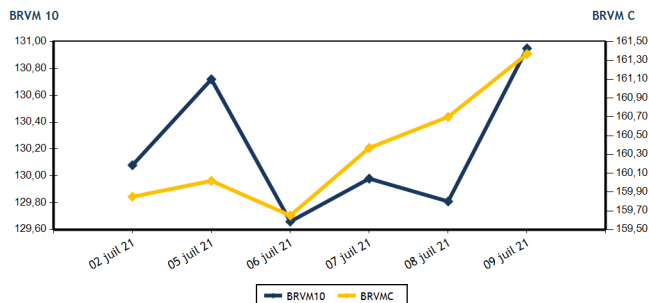

Volumes et valeurs transigés

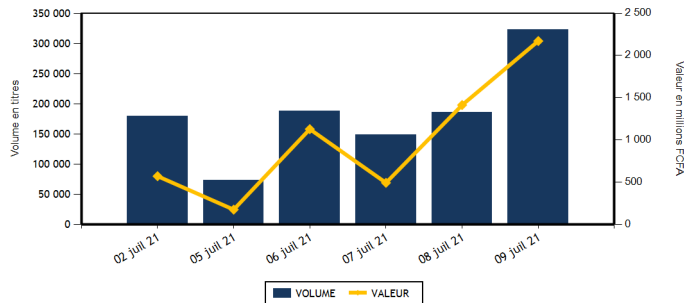

Actions	Niveau	Evol. Jour
Capitalisation boursière (FCFA)(Actions & Droits)	4 856 284 199 731	0,41 %
Volume échangé (Actions & Droits)	320 236	283,47 %
Valeur transigée (FCFA) (Actions & Droits)	2 157 900 477	440,29 %
Nombre de titres transigés	42	-2,33 %
Nombre de titres en hausse	12	-25,00 %
Nombre de titres en baisse	21	110,00 %
Nombre de titres inchangés	9	-47,06 %

Obligations	Niveau	Evol. Jour
Capitalisation boursière (FCFA)	6 774 489 967 598	-0,02 %
Volume échangé	2 342	-97,71 %
Valeur transigée (FCFA)	14 015 552	-98,62 %
Nombre de titres transigés	11	37,50 %
Nombre de titres en hausse	2	100,00 %
Nombre de titres en baisse	2	100,00 %
Nombre de titres inchangés	7	16,67 %

PLUS FORTES HAUSES

Titres	Cours	Evol. Jour	Evol. annuelle
SICOR CI (SICC)	2 415	7,33 %	96,34 %
BOLLORE (SDSC)	1 715	7,19 %	10,65 %
SETAO CI (STAC)	710	6,77 %	153,57 %
SAFCA CI (SAFC)	475	6,74 %	69,64 %
NESTLE CI (NTLC)	3 545	5,98 %	1 007,81 %

PLUS FORTES BAISES

Titres	Cours	Evol. Jour	Evol. annuelle
NEI-CEDA CI (NEIC)	370	-6,33 %	60,87 %
SAPH CI (SPHC)	2 610	-4,40 %	86,43 %
BANK OF AFRICA ML (BOAM)	1 375	-3,51 %	22,22 %
VIVO ENERGY CI (SHEC)	715	-3,38 %	19,17 %
CIE CI (CIEC)	1 600	-3,03 %	6,67 %

INDICES SECTORIELS

Base = 100 au 14 juin 1999	Nombre de sociétés	Valeur	Evol. Jour	Evol. annuelle	Volume	Valeur	PER moyen
BRVM - INDUSTRIE	12	77,57	1,02 %	113,99 %	6 069	18 518 850	16,25
BRVM - SERVICES PUBLICS	4	421,58	0,97 %	2,71 %	219 811	2 071 699 295	7,01
BRVM - FINANCES	15	59,80	-0,10 %	-0,32 %	84 163	53 988 502	11,68
BRVM - TRANSPORT	2	418,07	7,02 %	10,40 %	71	120 400	6,94
BRVM - AGRICULTURE	5	150,83	-1,32 %	74,29 %	3 522	3 810 880	9,94
BRVM - DISTRIBUTION	7	284,11	-0,83 %	25,47 %	6 304	9 554 090	17,77
BRVM - AUTRES SECTEURS	1	876,06	6,77 %	153,57 %	296	208 460	4,11
BRVM - PETITES CAPITALISATIONS	-	-	-	-	-	-	-

Indicateurs	1er et 2è Comp.	BRVM PC
PER moyen du marché	10,12	
Taux de rendement moyen du marché	7,09	
Taux de rentabilité moyen du marché	8,81	
Nombre de sociétés cotées	46	
Nombre de lignes obligataires	92	
Volume moyen annuel par séance	214 683,00	
Valeur moyenne annuelle par séance	1 269 116 725,29	

Indicateurs	1er et 2è Comp.	BRVM PC
Ratio moyen de liquidité	2,32	
Ratio moyen de satisfaction	51,65	
Ratio moyen de tendance	2 229,21	
Ratio moyen de couverture	4,49	
Taux de rotation moyen du marché	0,03	
Prime de risque du marché	3,99	
Nombre de SGI participantes	27	

Définitions

Volume moyen annuel par séance = Valeur annuel échangé / nombre de séances
 Valeur moyenne annuelle par séance = Valeur annuelle échangée / nombre de séances
 Ratio moyen de liquidité = Moyenne des ratios de liquidité (Titres échangés / Volume des ordres de vente)
 Ratio moyen de satisfaction = Moyenne des ratios de satisfaction (Titres échangés / Volume des ordres d'achat)
 Ratio moyen de tendance = Moyenne des ratios de tendance (Volume des ordres d'achat / Volume des ordres de vente)
 Ratio moyen de couverture = Moyenne des ratios de couverture (Volume des ordres de vente / Volume des ordres d'achat)

Taux moyen de rotation = moyenne des taux de rotation des actions cotées (volume transigé / capi flottante)
 PER moyen du marché = moyenne des PER des actions cotées ayant un PER positif
 Taux de rendement moyen = moyenne des taux de rendement des actions cotées ayant distribué un dividende
 Taux de rentabilité moyen = moyenne des taux de rentabilité des actions cotées
 Prime de risque du marché = (1 / le PER moyen du marché) - le taux de référence actuel des emprunts d'Etat



MARCHE DES ACTIONS

Symbole	Titre	Cours Précédent	Cours du jour		Variation jour	Séance de cotation		Cours Référence	Variation de l'année précédente	Dernier dividende payé		Rdt. Net	PER
			Ouv.	Clôt.		Volume	Valeur			Montant net	Date		
SECTEUR - INDUSTRIE		77,57	points	↑	1,02 %								
CABC	SICABLE CI	1 250	1 250	1 250	0,00 %	419	523 770	1 250	23,76 %	75,00	29-juil.-20	6,00 %	6,34
FTSC	FILTISAC CI	2 050	2 050	2 040	-0,49 %	316	642 450	2 040	26,71 %	125,00	6-août-20	6,13 %	8,10
NEIC	NEI-CEDA CI	395	400	370	-6,33 %	309	118 030	370	60,87 %	9,00	28-juin-01		5,90
NTLC	NESTLE CI	3 345	3 345	3 545	5,98 %	203	696 000	3 545	1 007,81 %	31,50	12-août-11		3,74
SEMC	CROWN SIEM CI	430	430	430	0,00 %	98	42 140	430	115,00 %	16,92	29-sept.-17		15,69
SIVC	AIR LIQUIDE CI	435	450	425	-2,30 %	202	89 030	425	129,73 %	63,00	29-sept.-17		
SLBC	SOLIBRA CI	91 935	NC	NC	0,00 %			91 935	80,62 %	1 368,00	6-juin-19		8,64
SMBC	SMB CI	7 050	7 100	7 150	1,42 %	1 682	11 944 940	7 150	132,14 %	450,00	30-août-19		5,93
STBC	SITAB CI	3 400	3 400	3 400	0,00 %	106	360 400	3 400	541,51 %	436,12	2-juil.-21	12,83 %	7,15
TTRC	TRITURAF CI-Ste en Liquidation	490	SP	SP	0,00 %			490	0,00 %	1 440,00	19-juil.-02		
UNLC	UNILEVER CI	4 550	NC	NC	0,00 %			4 550	9,24 %	1 233,00	9-juil.-12		
UNXC	UNIWAX CI	1 505	1 520	1 510	0,33 %	2 734	4 102 090	1 510	51,00 %	181,80	11-juil.-19		84,74
TOTAL						6 069	18 518 850						16,25
SECTEUR - SERVICES PUBLICS		421,58	points	↑	0,97 %								
CIEC	CIE CI	(d) 1 650	1 650	1 600	-3,03 %	3 261	5 336 325	1 435	6,67 %	176,14	14-juil.-21	11,01 %	5,54
ONTBF	ONATEL BF	3 295	3 295	3 295	0,00 %	1 860	6 130 670	3 295	15,01 %	399,56	1-juin-21	12,13 %	7,22
SDCC	SODE CI	4 195	4 100	4 100	-2,26 %	75 073	307 799 300	4 100	37,12 %	292,50	25-sept.-20	7,13 %	8,57
SNTS	SONATEL SN	13 300	13 300	13 500	1,50 %	139 617	1 752 433 000	13 500	0,00 %	1 225,00	17-mai-21	9,07 %	6,71
TOTAL						219 811	2 071 699 295						7,01
SECTEUR - FINANCES		59,80	points	↓	-0,10 %								
BICC	BICI CI	5 450	5 450	5 350	-1,83 %	1 730	9 258 500	5 350	-19,91 %	50,00	6-juil.-21	0,93 %	19,09
BOAB	BANK OF AFRICA BN	3 975	3 970	3 900	-1,89 %	95	372 200	3 900	5,55 %	436,00	20-mai-21	11,18 %	5,94
BOABF	BANK OF AFRICA BF	4 000	3 960	3 950	-1,25 %	122	483 200	3 950	5,33 %	370,00	3-mai-21	9,37 %	4,94
BOAC	BANK OF AFRICA CI	3 790	3 790	3 790	0,00 %	55	208 410	3 790	3,13 %	315,00	12-mai-21	8,31 %	5,33
BOAM	BANK OF AFRICA ML	1 425	1 405	1 375	-3,51 %	4 324	5 976 625	1 375	22,22 %	271,00	15-mai-19		40,21
BOAN	BANK OF AFRICA NG	3 750	3 750	3 700	-1,33 %	1 093	4 046 175	3 700	5,71 %	429,66	6-mai-21	11,61 %	6,48
BOAS	BANK OF AFRICA SENEGAL	1 750	1 750	1 745	-0,29 %	703	1 229 720	1 745	16,72 %	161,01	1-juin-21	9,23 %	5,46
CBIBF	CORIS BANK INTERNATIONAL	7 995	7 895	7 850	-1,81 %	92	722 290	7 850	-3,09 %	406,00	6-juil.-21	5,17 %	7,31
ECOC	ECOBANK COTE D'IVOIRE	3 400	3 410	3 500	2,94 %	489	1 701 200	3 500	-10,14 %	294,30	6-mai-21	8,41 %	6,42
ETIT	ECOBANK TRANS. INCORP. TG	13	13	13	0,00 %	69 064	897 832	13	0,00 %	1,21	28-avr.-17		4,35
NSBC	NSIA BANQUE COTE D'IVOIRE	4 900	4 800	5 100	4,08 %	2 731	13 582 300	5 100	-15,00 %	77,69	27-juil.-20	1,52 %	17,52
ORGT	ORAGROUP TOGO	3 980	3 900	3 980	0,00 %	160	628 800	3 980	-4,10 %	59,52	17-juil.-20	1,50 %	29,27
SAFC	SAFCA CI	445	450	475	6,74 %	810	383 500	475	69,64 %	23,04	29-juil.-11		
SGBC	SOCIETE GENERALE COTE D'IVOIRE	8 400	8 250	8 500	1,19 %	1 013	8 519 400	8 500	5,00 %	368,30	30-juin-21	4,33 %	5,46
SIBC	SOCIETE IVOIRIENNE DE BANQUE	3 600	3 595	3 500	-2,78 %	1 682	5 978 350	3 500	29,63 %	270,00	19-juin-20	7,71 %	5,78
TOTAL						84 163	53 988 502						11,68
SECTEUR - TRANSPORT		418,07	points	↑	7,02 %								
SDSC	BOLLORE	1 600	1 650	1 715	7,19 %	71	120 400	1 715	10,65 %	100,00	18-déc.-20	5,83 %	6,94
SVOC	MOVIS CI	2 395	SP	SP	0,00 %			2 395	0,00 %	270,00	5-juil.-99		

TOTAL	71	120 400	6,94
-------	----	---------	------

MARCHE DES ACTIONS

Symbole	Titre	Cours Précédent	Cours du jour		Variation jour	Séance de cotation		Cours Référence	Variation de l'année précédente	Dernier dividende payé		Rdt. Net	PER
			Ouv.	Clôt.		Volume	Valeur			Montant net	Date		
SECTEUR - AGRICULTURE		150,83	points		↓	-1,32 %							
PALC	PALM CI	4 300	4 300	4 300	0,00 %	4	17 200	4 300	91,11 %	253,47	24-sept.-18		18,88
SCRC	SUCRIVOIRE	950	940	950	0,00 %	3 331	3 135 710	950	90,00 %	72,00	28-sept.-18		10,41
SICC	SICOR CI	2 250	2 415	2 415	7,33 %	1	2 415	2 415	96,34 %	1 919,00	25-sept.-00		1,46
SOGC	SOGB CI	3 550	3 550	3 545	-0,14 %	181	642 505	3 545	50,85 %	126,00	15-juil.-20	3,55 %	10,01
SPHC	SAPH CI	2 730	2 610	2 610	-4,40 %	5	13 050	2 610	86,43 %	78,00	27-sept.-18		8,93
TOTAL						3 522	3 810 880						9,94
SECTEUR - DISTRIBUTION		284,11	points		↓	-0,83 %							
ABJC	SERVAIR ABIDJAN CI	1 045	1 045	1 035	-0,96 %	85	88 670	1 035	-16,53 %	164,96	30-sept.-19		
BNBC	BERNABE CI	1 880	1 955	1 855	-1,33 %	4 176	7 776 730	1 855	209,17 %	45,00	19-juil.-19		19,50
CFAC	CFAO MOTORS CI	645	640	640	-0,78 %	770	493 850	640	77,78 %	26,07	25-août-20	4,07 %	30,71
PRSC	TRACTAFRIC MOTORS CI	2 695	2 700	2 700	0,19 %	100	270 000	2 700	23,01 %	159,30	1-sept.-20	5,90 %	14,84
SHEC	VIVO ENERGY CI	740	715	715	-3,38 %	1 093	778 840	715	19,17 %	63,90	26-nov.-20	8,94 %	
TTLC	TOTAL CI	1 695	1 690	1 690	-0,29 %	10	16 900	1 690	6,29 %	113,51	25-sept.-20	6,72 %	13,91
TTLS	TOTAL SN	1 845	1 845	1 840	-0,27 %	70	129 100	1 840	2,22 %	105,30	22-déc.-20	5,72 %	9,89
TOTAL						6 304	9 554 090						17,77
AUTRES SECTEURS		876,06	points		↑	6,77 %							
STAC	SETAO CI	665	660	710	6,77 %	296	208 460	710	153,57 %				4,11
TOTAL						296	208 460						4,11
TOTAL - Marché des actions						320 236	2 157 900 477						

MARCHE DES DROITS

Symbole	Titre	Cours Précédent	Cours du jour		Variation jour	Séance de cotation		Cours Référence	Variation depuis l'origine	Parité	Periode de négociation	
			Ouv.	Clôt.		Volume	Valeur				Début	fin
TOTAL												
TOTAL - Marché des droits												

TROISIEME COMPARTIMENT - BRVM PETITES CAPITALISATIONS

Symbole	Titre	Cours Précédent	Cours du jour		Variation jour	Séance de cotation		Cours Référence	Variation depuis l'origine
			Ouv.	Clôt.		Volume	Valeur		
TOTAL									
TOTAL - 3ème Compartiment - BRVM PC									

Légende:
 (-) Variation depuis son introduction le 16 avril 2019
 Cours du jour: Ouv.: Ouverture Clôt.: Clôture Moy.: Moyen
 Mentions : NC: Non Coté Ex-c: Ex-coupon Ex-d: Ex-droit SP: Suspendu Val-T: Valeur Théorique
 PER = Cours / BNPA selon les données disponibles Rdt. Net: Rendement net (DNPA / Cours)
 Comp.: 1 - Premier Compartiment 2 - Second Compartiment 3 - Compartiment de croissance
 Ratio de liquidité = Titres échangés / Volume des ordres de vente
 : Progression de l'indice sectoriel : Stabilité de l'indice sectoriel : Recul de l'indice sectoriel

MARCHE DES OBLIGATIONS

Symbole	Titre	Valeur nominale	Cours Précédent	Cours du jour	Cours Référence	Séance de cotation		Coupon couru	Coupon d'intérêt		Type Amort	
						Volume	Valeur		Période	Montant net	Eché.	
OBLIGATIONS D'ETAT												
EOM.01	ETAT DU MALI 6.20% 2016-2023	3 332	3 332	3 332	3 332	56	186 592	26,60	A	206,58	23-mai-22	ACD
EOM.02	Etat du Mali 6.50% 2017-2024	6 000	6 000	NC	6 000			85,48	A	390,00	20-avr.-22	AC
EOM.03	ETAT DU MALI 6,50 % 2018-2025	10 000	9 800	NC	9 800			493,29	A	650,00	5-oct.-21	AC
EOM.04	ETAT DU MALI 6,50% 2019-2027 (*)	10 000	10 000	NC	10 000			644,66	A	650,00	12-juil.-21	AC
EOM.05	ETAT DU MALI 6,50% 2020-2028	10 000	10 000	9 999	9 999	90	899 910	185,21	A	650,00	27-mars-22	ACD
EOM.06	ETAT DU MALI 6,50% 2020-2027	10 000	10 500	NC	10 500			393,56	A	650,00	30-nov.-21	AC
EOM.07	ETAT DU MALI 6.50% 2021-2031	10 000	10 000	NC	10 000			149,59	A	650,00	16-avr.-22	AC
EOS.05	ETAT SENEGAL 6.50% 2013-2023	10 000	10 000	NC	10 000			289,09	S	325,00	29-juil.-21	ACD
EOS.06	ETAT SENEGAL 6.50% 2014-2021	1 000	1 030	1 030	1 030	1 005	1 005 150	7,60	S	32,50	27-nov.-21	ACD
EOS.07	ETAT SENEGAL 6.30% 2015-2025	10 000	10 300	10 500	10 500	6	62 500	77,67	S	317,59	25-nov.-21	ACD
TPBF.010	TPBF 6,50% 2020 - 2028	10 000	10 000	NC	10 000			196,06	S	325,00	20-sept.-21	ACD
TPBF.011	TPBF 6,50 % 2020-2028 (*)	10 000	10 000	NC	10 000			325,00	S	325,00	9-juil.-21	ACD
TPBF.012	TPBF 6.50% 2021-2031	10 000	10 000	NC	10 000			191,39	S	325,00	21-sept.-21	ACD
TPBF.04	TPBF 6.50% 2017-2027	10 000	10 000	NC	10 000			283,15	S	322,33	31-juil.-21	ACD
TPBF.05	TPBF 6,50% 2017-2024	10 000	10 500	NC	10 500			17,76	S	325,00	29-déc.-21	ACD
TPBF.06	TPBF 6.50% 2018-2025	10 000	10 500	NC	10 500			60,55	S	325,89	5-déc.-21	ACD
TPBF.07	TPBF 6,50% 2018- 2025	10 000	10 000	NC	10 000			97,15	S	325,00	15-nov.-21	AC
TPBF.08	TPBF 6,50% 2019-2027	10 000	10 000	NC	10 000			113,97	S	327,67	6-nov.-21	ACD
TPBF.09	TPBF 6,50% 2019 - 2027	10 000	10 500	10 500	10 500	278	2 782 500	163,39	S	325,00	8-oct.-21	ACD
TPBJ.01	TPBJ 6.50% 2017-2027	10 000	10 300	10 300	10 300	15	151 500	165,62	A	650,00	7-avr.-22	ACD
TPBJ.02	TPBJ 6.50% 2018-2025	10 000	10 500	NC	10 500			72,42	S	325,00	29-nov.-21	ACD
TPBJ.03	TPBJ 6,50% 2020-2028	10 000	10 000	NC	10 000			566,30	A	650,00	25-août-21	AC
TPCI.016	TPCI 6.55% 2014-2022	10 000	10 000	NC	10 000			89,73	A	655,00	20-mai-22	ACD
TPCI.017	TPCI 3% 2014-2024	10 000	10 000	NC	10 000			16,39	S	150,00	19-déc.-21	ACD
TPCI.018	TPCI 5.85% 2014-2021	10 000	10 000	NC	10 000			31,97	S	292,50	19-déc.-21	ACD
TPCI.019	TPCI 5.99% 2015-2025	10 000	10 000	NC	10 000			91,90	A	599,00	14-mai-22	ACD
TPCI.020	TPCI 5.85% 2015-2022	10 000	10 000	NC	10 000			151,84	S	292,50	5-oct.-21	ACD
TPCI.021	TPCI 6% 2016-2028	10 000	9 999	NC	9 999			151,23	A	600,00	8-avr.-22	ACD
TPCI.022	TPCI 5.90% 2016 - 2026	10 000	10 000	NC	10 000			38,79	A	590,00	15-juin-22	ACD
TPCI.023	TPCI 5.90% 2016-2026	10 000	10 000	NC	10 000			378,25	A	590,00	17-nov.-21	ACD
TPCI.024	TPCI 6.25% 2017-2029	10 000	10 500	NC	10 500			170,77	S	312,50	30-sept.-21	ACD
TPCI.025	TPCI 5,95% 2017-2024 A	10 000	10 000	NC	10 000			123,55	S	297,50	24-oct.-21	ACD
TPCI.026	TPCI 5,95% 2017-2024 B	10 000	10 000	NC	10 000			97,01	S	297,50	10-nov.-21	ACD
TPCI.027	TPCI 6% 2017-2025	10 000	10 000	NC	10 000			16,39	S	300,00	29-déc.-21	ACD
TPCI.028	TPCI 6% 2018 - 2026	10 000	10 500	NC	10 500			560,55	A	600,00	2-août-21	ACD
TPCI.029	TPCI 6% 2018-2026	10 000	10 300	10 000	10 000	555	5 550 000	432,33	A	600,00	19-oct.-21	ACD
TPCI.030	TPCI 5,95% 2018-2025	9 000	9 000	NC	9 000			38,14	S	268,48	13-déc.-21	ACD
TPCI.031	TPCI 5,75% 2019 - 2026	10 000	10 000	NC	10 000			29,93	A	575,00	20-juin-22	ACD
TPCI.032	TPCI 2,23% 2019-2026	10 000		NC				34,82	A	669,00	20-juin-22	ACD
TPCI.033	TPCI 5.75% 2019-2026	10 000	10 400	NC	10 400			174,86	A	575,00	20-mars-22	ACD
TPCI.034	TPCI 6% 2019-2029	10 000	10 000	NC	10 000			182,47	A	600,00	20-mars-22	ACD
TPCI.035	TPCI 5,75% 2019 -2026	10 000	10 200	NC	10 200			571,85	A	575,00	11-juil.-21	ACD
TPCI.036	TPCI 5,75% 2019- 2026	10 000	10 000	NC	10 000			507,26	A	575,00	21-août-21	ACD
TPCI.037	TPCI 5,80% 2019-2026	10 000	10 000	NC	10 000			344,82	A	580,00	4-déc.-21	ACD
TPCI.038	TPCI 5,75% 2019-2026	10 000	9 900	10 000	10 000	2	20 000	341,85	A	575,00	4-déc.-21	ACD
TPCI.039	TPCI 5,75% 2019 - 2026	10 000	10 500	NC	10 500			417,47	A	575,00	17-oct.-21	ACD
TPCI.040	TPCI 5,75% 2019-2026	10 000	10 000	NC	10 000			283,56	A	575,00	10-janv.-22	ACD
TPCI.041	TPCI 5,80% 2020-2027	10 000	10 700	NC	10 700			208,16	A	580,00	28-févr.-22	ACD
TPCI.042	TPCI 5,90% 2020-2030	10 000	10 300	NC	10 300			211,75	A	590,00	28-févr.-22	ACD
TPCI.043	TPCI 5,90% 2020 - 2030	10 000	10 500	NC	10 500			124,47	A	590,00	23-avr.-22	ACD
TPCI.044	TPCI 5,80% 2020 - 2027	10 000	10 000	NC	10 000			122,36	A	580,00	23-avr.-22	ACD
TPCI.045	TPCI 5,80% 2020 -2027	10 000	10 000	NC	10 000			36,55	A	580,00	16-juin-22	ACD
TPCI.046	TPCI 5,90% 2020 - 2030	10 000	10 300	NC	10 300			37,18	A	590,00	16-juin-22	ACD
TPCI.047	TPCI 5,80% 2020 - 2027	10 000	10 000	NC	10 000			36,55	A	580,00	16-juin-22	ACD
TPCI.048	TPCI 5,80% 2020- 2027	10 000	10 000	NC	10 000			548,22	A	580,00	29-juil.-21	ACD
TPCI.049	TPCI 5,90% 2020- 2030	10 000	10 085	NC	10 085			557,67	A	590,00	29-juil.-21	ACD
TPCI.050	TPCI 5,90% 2020-2030	10 000	10 000	NC	10 000			509,18	A	590,00	28-août-21	ACD
TPCI.051	TPCI 5,80% 2020-2027	10 000	10 000	NC	10 000			444,93	A	580,00	2-oct.-21	ACD
TPCI.052	TPCI 5,90% 2020-2030	10 000	10 300	NC	10 300			452,60	A	590,00	2-oct.-21	ACD
TPCI.053	TPCI 5,80% 2020-2027	10 000	10 000	NC	10 000			403,62	A	580,00	28-oct.-21	ACD

vendredi 9 juillet 2021

TPCI.O54	TPCI 5,90% 2020-2030	10 000	10 100	NC	10 100			410,58	A	590,00	28-oct.-21	ACD
TPCI.O55	TPCI 5,80% 2020-2027	10 000	10 000	NC	10 000			313,04	A	580,00	24-déc.-21	ACD
TPCI.O56	TPCI 5,90% 2020-2030	10 000	10 200	NC	10 200			318,44	A	590,00	24-déc.-21	ACD
TPCI.O57	TPCI 5,80% 2020-2027	10 000	10 000	NC	10 000			367,07	A	580,00	20-nov.-21	ACD
TPCI.O58	TPCI 5,80% 2021-2028	10 000	9 925	NC	9 925			193,86	A	580,00	9-mars-22	ACD
TPCI.O59	TPCI 5,90% 2021-2031	10 000	10 000	NC	10 000			197,21	A	590,00	9-mars-22	ACD
TPCI.O60	TPCI 5,80% 2021-2028	10 000	10 000	NC	10 000			90,58	A	580,00	13-mai-22	ACD
TPCI.O61	TPCI 5,90% 2021-2031	10 000	10 000	NC	10 000			92,14	A	590,00	13-mai-22	ACD
TPNE.O1	TRESOR PUBLIC DU NIGER 6,50% 2019-2026	10 000	10 500	10 500	10 500	13	131 000	183,42	A	650,00	28-mars-22	ACD
TPNE.O2	TRESOR PUBLIC DU NIGER 6,50% 2019 - 2026	10 000	10 700	10 700	10 700	62	624 900	609,04	A	650,00	1-août-21	ACD
TPNE.O3	TRESOR PUBLIC DU NIGER 6,5% 2020-2027	10 000	10 500	NC	10 500			610,82	A	650,00	31-juil.-21	ACD
TOTAL						2 082	11 414 052					

OBLIGATIONS REGIONALES

BIDC.O4	BIDC-EBID 6.10% 2017-2027	7 500	7 500	NC	7 500			28,83	A	457,50	16-juin-22	ACD
BIDC.O5	BIDC-EBID 6,40% 2019-2026 (*)	10 000	10 500	NC	10 500			314,70	S	320,00	12-juil.-21	ACD
BOAD.O12	BOAD 5.95% 2014-2021	10 000	10 000	NC	10 000			317,88	A	595,00	26-déc.-21	ACD
CRRH.O1	CRRH-UEMOA 6.10% 2012-2022	10 000	9 925	NC	9 925			246,02	S	305,00	13-août-21	AC
CRRH.O2	CRRH-UEMOA 6.10% 2012-2024	10 000	10 000	NC	10 000			291,52	S	305,00	17-juil.-21	AC
CRRH.O3	CRRH-UEMOA 6% 2013-2023	10 000	10 000	NC	10 000			121,31	S	300,00	26-oct.-21	AC
CRRH.O4	CRRH-UEMOA 6% 2014-2024	10 000	9 975	NC	9 975			14,75	S	300,00	30-déc.-21	AC
CRRH.O5	CRRH-UEMOA 5.85% 2015-2025	10 000	10 000	NC	10 000			7,88	S	290,10	4-janv.-22	AC
CRRH.O6	CRRH-UEMOA 5.85% 2016-2026	10 000	10 000	NC	10 000			9,54	S	292,50	3-janv.-22	ACD
CRRH.O7	CRRH-UEMOA 5.95% 2017-2029	7 083	7 083	NC	7 083			64,27	S	223,13	17-nov.-21	AC
CRRH.O8	CRRH-UEMOA 5.95% 2018-2030	7 917	7 898	NC	7 897.67			23,17	S	235,52	21-déc.-21	AC
CRRH.O9	CRRH-UEMOA 6.05% 2018-2033	8 333	8 333	NC	8 333			24,80	S	252,08	21-déc.-21	AC
TOTAL						0	0					

OBLIGATIONS PRIVEES

BHSN.O1	DIASPORA BONDS BHS 6,25% 2019- (*)	10 000	10 300	10 300	10 300	260	2 601 500	313,33	S	315,07	10-juil.-21	ACD
FNSBC.O1	FCTC NSIA BANQUE 7 % 2020-2025	8 333	8 332	NC	8 332.50			38,11	T	152,44	16-sept.-21	ACD
PADS.O3	PAD 6,60% 2020-2027	10 000	10 000	NC	10 000			146,07	S	330,00	19-oct.-21	ACD
SIFC.O1	SIFCA 6.90% 2013-2021	10 000	10 000	NC	10 000			620,62	A	676,20	8-août-21	ACD
SNLC.O1	SENELEC 6,50% 2018-2025	8 000	8 400	NC	8 400			146,96	S	260,00	27-sept.-21	AC
SNTS.O2	SONATEL 6,50% 2020-2027	10 000	10 000	NC	10 000			291,27	S	302,99	16-juil.-21	ACD
TOTAL						260	2 601 500					

SUKUK ET TITRES ASSIMILES

SUKCI.S2	SUKUK CI 5.75% 2016-2023	10 000	10 400	NC	10 400			198,06	S	293,89	7-sept.-21	ACD
SUKSN.S2	SUKUK SN 6% 2016-2026	10 000	10 400	NC	10 400			273,33	S	301,67	26-juil.-21	ACD
SUKTG.S1	SUKUK TG 6.5% 2016-2026	10 000	10 300	NC	10 300			291,74	S	371,86	17-août-21	ACD
TOTAL						0	0					

TOTAL - Marché des obligations

2 342 14 015 552

Légende :

(##) (*) Ex-Coupon couru (##) Cours de référence amorti / Coupon couru Ex-c (#) Ex-marge de profits
 Cours du jour: Ouv.: Ouverture Clôt.: Clôture Moy.: Moyen
 Type Amort: Type d'Amortissement IF: In Fine AC: Amortissement Constant AD: Amortissement Dégressif ACD: Amortissement Constant Différé
 Période: Périodicité de paiement des coupons A: Annuelle S: Semestrielle T: Trimestrielle
 Eché.: Échéance de paiement des intérêts
 Mentions: NC: Non Coté Ex-c: Ex-coupon ou Ex-droit SP: Suspendu

INFORMATIONS
OPERATIONS EN COURS

Emetteur	Opération
TOTAL SENEGAL S.A.	Païement de dividendes de 223,6 F CFA net par action, le 30/07/2021
SODECI	Païement de dividendes de 337,5 F CFA net par action, le 27/07/2021
NESTLE CI	Païement de dividendes de 363,665 F CFA net par action, le 30/07/2021
SIB	Païement de dividendes de 360 F CFA net par action, le 23/07/2021
UNIWAX CI	Païement de dividendes de 18 F CFA net par action, le 16/07/2021
SMB	Païement de dividendes de 810 F CFA net par action, le 15/07/2021
CFAO MOTORS CI	Païement de dividendes de 22,15 F CFA net par action, le 15/07/2021
CIE CI	Païement de dividendes de 167,14 F CFA net par action, le 14/07/2021
FILTISAC CI	Païement de dividendes de 235 F CFA net par action, le 30/07/2021
SOGB	Païement de dividendes de 250 F CFA net par action, le 15/07/2021
SETAO CI	Païement de dividendes de 66,15 F CFA net par action, le 16/07/2021

AVIS

Entité	N°	Nature	Objet
BRVM	134-2021	Païement Intérêts et remboursement	Païement des intérêts semestriels et remboursement partiel du capital - TPBF 6,50 % 2017-2027
BRVM	135-2021	Païement Intérêts et remboursement	Païement des intérêts semestriels et remboursement partiel du capital -CRRH 6,10% 2012-2022
BRVM	136-2021	Païement Intérêts	Païement des intérêt annuels - TPCI 5,75% 2019-2026 (TPCI.036)
BRVM	137-2021	Païement de dividendes	Païement de dividendes - Exercice 2020 - TOTAL SN

COMMUNIQUES

Emetteur	N°	Nature	Objet
CORIS BANK INTERNATIONAL	20210709	Bilan d'exécution du contrat de liquidité	Bilan semestriel du contrat de liquidité - 1er semestre 2021 - CORIS BOURSE CI

QUANTITES RESIDUELLES

MARCHE DES ACTIONS

Symbole	Titre	Quantité résiduelle à l'achat	Cours Achat / Vente			Quantité résiduelle à la vente	Cours de Référence
ABJC	SERVAIR ABIDJAN CI	148	1,035	/	1,065	2 846	1 035
BICC	BICI CI	313	5,350	/	5,400	8	5 350
BNBC	BERNABE CI	3 123	1,855	/	1,885	80	1 855
BOAB	BANK OF AFRICA BN	261	3,900	/	3,970	335	3 900
BOABF	BANK OF AFRICA BF	51	3,950	/	4,000	402	3 950
BOAC	BANK OF AFRICA CI	1 061	3,700	/	3,750	40	3 790
BOAM	BANK OF AFRICA ML	1 123	1,375	/	1,400	1 760	1 375
BOAN	BANK OF AFRICA NG	2 012	3,650	/	3,700	897	3 700
BOAS	BANK OF AFRICA SENEGAL	10	1,720	/	1,745	251	1 745
CABC	SICABLE CI	150	1,205	/	1,255	562	1 250
CBIBF	CORIS BANK INTERNATIONAL	5	7,450	/	7,895	68	7 850
CFAC	CFAO MOTORS CI	515	640	/	645	1 228	640
CIEC	CIE CI	40	1,550	/	1,600	2 232	1 600
ECOC	ECOBANK COTE D'IVOIRE	9	3,410	/	3,500	293	3 500
ETIT	ECOBANK TRANS. INCORP. TG			/	Marché	11 653 650	13
FTSC	FILTISAC CI	22	1,960	/	2,040	1 119	2 040
NEIC	NEI-CEDA CI			/	370	11	370
NSBC	NSIA BANQUE COTE D'IVOIRE	3	4,800	/	5,100	389	5 100
NTLC	NESTLE CI	93	3,500	/	3,545	299	3 545
ONTBF	ONATEL BF	688	3,280	/	3,295	72	3 295
ORGT	ORAGROUP TOGO	5	3,800	/	3,980	925	3 980
PALC	PALM CI	45	4,255	/	4,300	232	4 300
PRSC	TRACTAFRIC MOTORS CI	10	2,600	/	2,695	126	2 700
SAFC	SAFCA CI	1 212	Marché	/			475
SCRC	SUCRIVOIRE	719	950	/	960	94	950
SDCC	SODE CI	50	3,960	/	4,095	17	4 100
SDSC	BOLLORE	6	1,650	/	1,710	85	1 715
SEMC	CROWN SIEM CI			/	430	1 582	430
SGBC	SOCIETE GENERALE COTE D'IVOIRE	81	8,200	/	8,400	31	8 500
SHEC	VIVO ENERGY CI	2 127	710	/	740	1 981	715
SIBC	SOCIETE IVOIRIENNE DE BANQUE	216	3,500	/	3,530	495	3 500
SICC	SICOR CI	1 607	Marché	/			2 415
SIVC	AIR LIQUIDE CI			/	425	69	425
SLBC	SOLIBRA CI	100	91,950	/			91 935
SMBC	SMB CI	182	7,050	/	7,150	11	7 150
SNTS	SONATEL SN	148	12,800	/	13,500	625	13 500
SOGC	SOGB CI	355	3,500	/	3,545	16	3 545
SPHC	SAPH CI	178	2,610	/	2,730	10	2 610
STAC	SETAO CI	19	665	/	710	4	710
STBC	SITAB CI	100	3,300	/	3,400	1 469	3 400
SVOC	MOVIS CI			/			2 395
TTLC	TOTAL CI	530	1,600	/	1,685	100	1 690
TTLS	TOTAL SN	34	1,830	/	1,840	90	1 840
TTRC	TRITURAF CI-Ste en Liquidation			/			490
UNLC	UNILEVER CI	10	4,400	/	4,550	117	4 550
UNXC	UNIWAX CI	80	1,505	/	1,510	363	1 510

QUANTITES RESIDUELLES

MARCHE DES DROITS

Symbole	Titre	Quantité résiduelle à l'achat	Cours Achat / Vente	Quantité résiduelle à la vente	Cours de Référence
---------	-------	-------------------------------	---------------------	--------------------------------	--------------------

TROISIEME COMPARTIMENT - BRVM PETITES CAPITALISATIONS

Symbole	Titre	Quantité résiduelle à l'achat	Cours Achat / Vente	Quantité résiduelle à la vente	Cours de Référence
---------	-------	-------------------------------	---------------------	--------------------------------	--------------------

QUANTITES RESIDUELLES
MARCHE DES OBLIGATIONS

Symbole	Titre	Quantité résiduelle à l'achat	Cours Achat / Vente	Quantité résiduelle à la vente	Cours de Référence
BHSN.01	DIASPORA BONDS BHS 6,25% 2019-		/ 10,300	5	10 300
FNSBC.01	FCTC NSIA BANQUE 7 % 2020-2025		/ 8,332.50	1	8 332
PADS.03	PAD 6,60% 2020-2027		/		10 000
SIFC.01	SIFCA 6.90% 2013-2021		/		10 000
SNLC.01	SENELEC 6,50% 2018-2025		/		8 400
SNTS.02	SONATEL 6,50% 2020-2027		/		10 000
EOM.01	ETAT DU MALI 6.20% 2016-2023		/		3 332
EOM.02	Etat du Mali 6.50% 2017-2024		/		6 000
EOM.03	ETAT DU MALI 6,50 % 2018-2025		/		9 800
EOM.04	ETAT DU MALI 6,50% 2019-2027	2 000	10,000 /		10 000
EOM.05	ETAT DU MALI 6,50% 2020-2028		/ 10,000	1	9 999
EOM.06	ETAT DU MALI 6,50% 2020-2027		/		10 500
TPCI.060	TPCI 5,80% 2021-2028		/		10 000
TPCI.061	TPCI 5,90% 2021-2031		/		10 000
TPNE.01	TRESOR PUBLIC DU NIGER 6,50% 2019-2026		/ 10,500	1 943	10 500
TPNE.02	TRESOR PUBLIC DU NIGER 6,50% 2019 - 2026		/ 10,700	1 970	10 700
TPNE.03	TRESOR PUBLIC DU NIGER 6,5% 2020-2027		/ 10,500	2 095	10 500
TPCI.054	TPCI 5,90% 2020-2030		/		10 100
TPCI.055	TPCI 5,80% 2020-2027		/		10 000
TPCI.056	TPCI 5,90% 2020-2030		/		10 200
TPCI.057	TPCI 5,80% 2020-2027		/		10 000
TPCI.058	TPCI 5,80% 2021-2028		/		9 925
TPCI.059	TPCI 5,90% 2021-2031		/		10 000
TPCI.048	TPCI 5,80% 2020- 2027		/ 10,000	37	10 000
TPCI.049	TPCI 5,90% 2020- 2030		/		10 085
TPCI.050	TPCI 5,90% 2020-2030		/		10 000
TPCI.051	TPCI 5,80% 2020-2027		/		10 000
TPCI.052	TPCI 5,90% 2020-2030		/		10 300
TPCI.053	TPCI 5,80% 2020-2027		/		10 000
TPCI.042	TPCI 5,90% 2020-2030		/ 10,300	2	10 300
TPCI.043	TPCI 5,90% 2020 - 2030		/ 10,500	990	10 500
TPCI.044	TPCI 5,80% 2020 - 2027		/		10 000
TPCI.045	TPCI 5,80% 2020 -2027		/		10 000
TPCI.046	TPCI 5,90% 2020 - 2030		/		10 300
TPCI.047	TPCI 5,80% 2020 - 2027		/		10 000
TPCI.036	TPCI 5,75% 2019- 2026		/		10 000
TPCI.037	TPCI 5,80% 2019-2026		/		10 000
TPCI.038	TPCI 5,75% 2019-2026	18	10,000 /		10 000
TPCI.039	TPCI 5,75% 2019 - 2026		/ 10,500	1 500	10 500
TPCI.040	TPCI 5,75% 2019-2026		/		10 000
TPCI.041	TPCI 5,80% 2020-2027		/		10 700
TPCI.030	TPCI 5,95% 2018-2025		/		9 000
TPCI.031	TPCI 5,75% 2019 - 2026		/		10 000
TPCI.032	TPCI 2,23% 2019-2026		/		10 000
TPCI.033	TPCI 5.75% 2019-2026		/ 10,400	1 910	10 400
TPCI.034	TPCI 6% 2019-2029		/ 10,000	64	10 000
TPCI.035	TPCI 5,75% 2019 -2026		/ 9,800	100	10 200
TPCI.024	TPCI 6.25% 2017-2029		/		10 500
TPCI.025	TPCI 5,95% 2017-2024 A		/		10 000

vendredi 9 juillet 2021

TPCI.O26	TPCI 5,95% 2017-2024 B			/			10 000
TPCI.O27	TPCI 6% 2017-2025			/			10 000
TPCI.O28	TPCI 6% 2018 - 2026			/			10 500
TPCI.O29	TPCI 6% 2018-2026			/			10 000
TPCI.O18	TPCI 5.85% 2014-2021			/			10 000
TPCI.O19	TPCI 5.99% 2015-2025			/			10 000
TPCI.O20	TPCI 5.85% 2015-2022			/			10 000
TPCI.O21	TPCI 6% 2016-2028			/	10,000	78	9 999
TPCI.O22	TPCI 5.90% 2016 - 2026			/			10 000
TPCI.O23	TPCI 5.90% 2016-2026			/			10 000
TPBF.O9	TPBF 6,50% 2019 - 2027			/	10,500	5	10 500
TPBJ.O1	TPBJ 6.50% 2017-2027			/	10,300	5	10 300
TPBJ.O2	TPBJ 6.50% 2018-2025			/			10 500
TPBJ.O3	TPBJ 6,50% 2020-2028	39 275	10,000	/			10 000
TPCI.O16	TPCI 6.55% 2014-2022			/			10 000
TPCI.O17	TPCI 3% 2014-2024			/			10 000
TPBF.O12	TPBF 6.50% 2021-2031			/			10 000
TPBF.O4	TPBF 6.50% 2017-2027			/			10 000
TPBF.O5	TPBF 6,50% 2017-2024			/	10,000	35	10 500
TPBF.O6	TPBF 6.50% 2018-2025	2 472	10,000	/	10,500	994	10 500
TPBF.O7	TPBF 6,50% 2018- 2025			/	10,000	3	10 000
TPBF.O8	TPBF 6,50% 2019-2027			/			10 000
EOM.O7	ETAT DU MALI 6.50% 2021-2031			/			10 000
EOS.O5	ETAT SENEGAL 6.50% 2013-2023			/			10 000
EOS.O6	ETAT SENEGAL 6.50% 2014-2021			/	1,030	5	1 030
EOS.O7	ETAT SENEGAL 6.30% 2015-2025			/	10,500	5	10 500
TPBF.O10	TPBF 6,50% 2020 - 2028			/			10 000
TPBF.O11	TPBF 6,50 % 2020-2028			/	10,000	10	10 000
BIDC.O4	BIDC-EBID 6.10% 2017-2027			/			7 500
BIDC.O5	BIDC-EBID 6,40% 2019-2026			/	10,500	2 979	10 500
BOAD.O12	BOAD 5.95% 2014-2021			/			10 000
CRRH.O1	CRRH-UEMOA 6.10% 2012-2022			/			9 925
CRRH.O2	CRRH-UEMOA 6.10% 2012-2024			/			10 000
CRRH.O3	CRRH-UEMOA 6% 2013-2023			/			10 000
CRRH.O4	CRRH-UEMOA 6% 2014-2024			/			9 975
CRRH.O5	CRRH-UEMOA 5.85% 2015-2025			/			10 000
CRRH.O6	CRRH-UEMOA 5.85% 2016-2026			/			10 000
CRRH.O7	CRRH-UEMOA 5.95% 2017-2029			/			7 083
CRRH.O8	CRRH-UEMOA 5.95% 2018-2030			/			7 898
CRRH.O9	CRRH-UEMOA 6.05% 2018-2033			/			8 333

SUKUK ET TITRES ASSIMILES

Symbole	Titre	Quantité résiduelle à l'achat	Cours Achat / Vente	Quantité résiduelle à la vente	Cours de Référence
SUKCI.S2	SUKUK CI 5.75% 2016-2023		/		10 400
SUKSN.S2	SUKUK SN 6% 2016-2026	423	10,000	/	10 400
SUKTG.S1	SUKUK TG 6.5% 2016-2026		/		10 300

CALENDRIER DES ASSEMBLEES GENERALES

ANNEE : 2021

Société	Nature	Date	Heure	Lieu
TOTAL SENEGAL S.A.	Mixte	30/06/2021	17:00:00	Lamantin Beach Hôtel et par VISIOCONFERENCE
BERNABE CI	Ordinaire	28/06/2021	10:00:00	Salle de conférence du Radisson Blu Hôtel situé près de l'Aéroport d'Abidjan
UNIWAX CI	Ordinaire	25/06/2021	09:00:00	Espace Latrille Events, sis à Abidjan Commune de Cocody, aux Deux-Plateaux (Carrefour Duncan)
TRACTAFRIC CI	Ordinaire	24/06/2021	10:00:00	Hôtel AZALAI sis Marcory, Bd VGE, en face de Cap Sud, à côté de la banque BGF
FILTISAC CI	Ordinaire	24/06/2021	11:00:00	Espace Latrille Events, sis à Abidjan Commune de Cocody, aux Deux-Plateaux Boulevard Latrille
BOLLORE TRANSPORT & LOGISTICS	Ordinaire	24/06/2021	10:00:00	Salle Lough François du palais de la culture sis à Treichville
SAFCA CI	Ordinaire	23/06/2021	10:00:00	Siège de la société, sis à Abidjan, 1, Rue des Carrossiers, Zone 3 C (Face SOCOCE Treichville)
SODECI	Ordinaire	22/06/2021	08:30:00	Visioconférence
TOTAL	Mixte	21/06/2021	10:00:00	Espace Latrille Events, sis à Abidjan Commune de Cocody, aux Deux-Plateaux Boulevard Latrille
CIE CI	Ordinaire	21/06/2021	08:30:00	Visioconférence
PALM CI	Ordinaire	18/06/2021	09:30:00	Visioconférence
ORAGROUP	Mixte	18/06/2021	10:00:00	Hôtel 2 Février , Lomé TOGO
SUCRIVOIRE	Ordinaire	17/06/2021	09:30:00	Visioconférence
BICI CI	Ordinaire	17/06/2021	10:00:00	Auditorium de la Maison des Entreprises (CGECI) sise au Plateau
SOGB	Ordinaire	17/06/2021	11:00:00	Immeuble CRRAE - UEMOA sis à Abidjan Plateau
NEI-CEDA CI	Ordinaire	16/06/2021	10:00:00	Hôtel TIAMA, Abidjan-Plateau
CFAO MOTORS CI	Ordinaire	15/06/2021	09:00:00	Siège social sis à Abidjan Treichville, 117, Boulevard de Marseille
SETAO CI	Ordinaire	15/06/2021	10:00:00	Hôtel TIAMA (salon EBENE), Abidjan-Plateau
SAPH CI	Ordinaire	14/06/2021	09:30:00	Visioconférence
NESTLE CI	Ordinaire	04/06/2021	10:00:00	Visioconférence
AIR LIQUIDE CI	Ordinaire	04/06/2021	09:00:00	Salle de conférence de la CRRAE-UMOA, à Abidjan
SITAB	Ordinaire	03/06/2021	10:00:00	SALLE JEWELS de la CGECI (Plateau)
SMB	Ordinaire	01/06/2021	09:30:00	Angle du Boulevard de la République et de l'Avenue Lamblin
ECOBANK TG	Mixte	27/05/2021	10:30:00	Visioconférence
SOLIBRA	Mixte	21/05/2021	09:00:00	Espace CRISTAL 8, rue du Chevalier de Clieu Zone 4 C « Salle PLATINIUM » ABIDJAN
SGB CI	Mixte	19/05/2021	09:00:00	Espace Latrille Events, sis à Abidjan Commune de Cocody, aux Deux-Plateaux Boulevard Latrille
SIB	Ordinaire	17/05/2021	09:00:00	Maison de l'Entreprise (siège du Patronat Ivoirien), Abidjan-Plateau à l'Angle du Boulevard de la République
SONATEL	Ordinaire	28/04/2021	10:00:00	Visioconférence
ONATEL BF	Ordinaire	27/04/2021	14:00:00	Hôtel SOPATEL SILMANDE, OUAGADOUGOU-BURKINA FASO
UNILEVER CI	Mixte	19/04/2021	08:00:00	Visioconférence
BANK OF AFRICA ML	Mixte	16/04/2021	09:30:00	Siège de la banque
BANK OF AFRICA SN	Ordinaire	16/04/2021	09:30:00	Immeuble Elan II au 2ème Etage, Almadies, Zone 12, Route de Ngor à Dakar
BANK OF AFRICA CI	Ordinaire	15/04/2021	10:00:00	Salle Jewels du Patronat Ivoirien (CGECI) sis à Abidjan Plateau, immeuble MDE
ECOBANK CI	Mixte	08/04/2021	10:00:00	Hôtel Radisson Blu, sis à Abidjan Port Bouët, route de l'aéroport international Felix Houphouët Boigny
BANK OF AFRICA BN	Ordinaire	08/04/2021	10:00:00	Hôtel GOLDEN TULIP à Cotonou
CORIS BANK INTERNATIONAL	Mixte	08/04/2021	09:00:00	Hôtel SOPATEL Silmandé SA, à Ouagadougou
BANK OF AFRICA NG	Ordinaire	07/04/2021	10:00:00	Centre de Formation de la BOA NIGER (BOA-Siège)
BANK OF AFRICA BF	Mixte	01/04/2021	10:00:00	Salle WANGO de LAICO HOTEL OUAGA 2000
SICABLE	Ordinaire	30/03/2021	10:00:00	L'hôtel TIAMA, à ABIDJAN
BANK OF AFRICA SN	Ordinaire	26/03/2021	09:30:00	Immeuble Elan II au 2ème Etage, Almadies, Zone 12, Route de Ngor à Dakar

L'actualité de la BRVM sur nos plateformes digitales

Infos BRVM

Pour recevoir les informations boursières par SMS, souscrivez :



Côte d'Ivoire : *430#
Bénin : *430*15#



Côte d'Ivoire : #139#
Burkina Faso : *310#



Côte d'Ivoire : *431#
Niger : *512*9#
Togo : *310#

Site web

www.brvm.org



Application Mobile

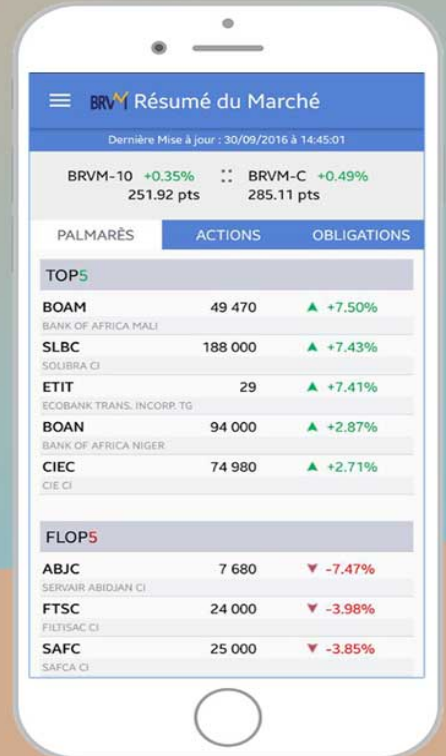

Disponible sur
 Google play

Disponible sur
 App Store

Nous suivre sur :

