

<b>BRVM 10</b>	<b>135,76</b>
Variation Jour	↓ -0,29 %
Variation annuelle	↑ 3,73 %



# BULLETIN OFFICIEL DE LA COTE

N° 141

lundi 26 juillet 2021

Site : www.brvm.org

<b>BRVM Composite</b>	<b>167,16</b>
Variation Jour	↓ -0,05 %
Variation annuelle	↑ 14,99 %

Evolution des indices

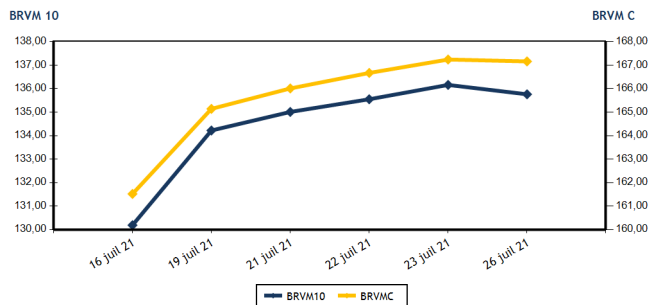

Volumes et valeurs transigés

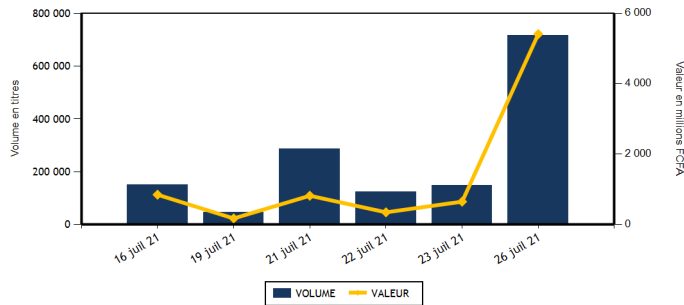

Actions	Niveau	Evol. Jour
Capitalisation boursière (FCFA)(Actions & Droits)	5 030 716 312 171	-0,05 %
Volume échangé (Actions & Droits)	214 090	44,57 %
Valeur transigée (FCFA) (Actions & Droits)	347 728 692	-46,03 %
Nombre de titres transigés	41	0,00 %
Nombre de titres en hausse	17	-5,56 %
Nombre de titres en baisse	14	-6,67 %
Nombre de titres inchangés	10	25,00 %

Obligations	Niveau	Evol. Jour
Capitalisation boursière (FCFA)	6 820 299 133 031	0,00 %
Volume échangé	501 207	172 730,00 %
Valeur transigée (FCFA)	5 062 068 667	174 353,88 %
Nombre de titres transigés	3	-57,14 %
Nombre de titres en hausse	1	-50,00 %
Nombre de titres en baisse	0	-
Nombre de titres inchangés	2	-60,00 %

**PLUS FORTES HAUSSES**

Titres	Cours	Evol. Jour	Evol. annuelle
TRACTAFRIC MOTORS CI (PRSC)	2 795	7,50 %	27,33 %
SODE CI (SDCC)	4 455	7,48 %	49,00 %
SITAB CI (STBC)	3 750	7,45 %	607,55 %
CFAO MOTORS CI (CFAC)	725	7,41 %	101,39 %
SUCRIVOIRE (SCRC)	1 100	6,80 %	120,00 %

**PLUS FORTES BAISES**

Titres	Cours	Evol. Jour	Evol. annuelle
BERNABE CI (BNBC)	1 860	-7,00 %	0,00 %
NESTLE CI (NTLC)	3 765	-5,88 %	0,00 %
NEI-CEDA CI (NEIC)	370	-5,13 %	0,00 %
SMB CI (SMBC)	6 400	-4,48 %	0,00 %
UNIWAX CI (UNXC)	1 510	-4,13 %	0,00 %

**INDICES SECTORIELS**

Base = 100 au 14 juin 1999	Nombre de sociétés	Valeur	Evol. Jour	Evol. annuelle	Volume	Valeur	PER moyen
BRVM - INDUSTRIE	12	79,59	-0,60 %	119,56 %	89 425	115 535 715	17,07
BRVM - SERVICES PUBLICS	4	446,61	-0,17 %	8,80 %	9 368	33 776 365	7,54
BRVM - FINANCES	15	60,29	-0,46 %	0,50 %	43 362	26 239 897	12,06
BRVM - TRANSPORT	2	438,36	1,10 %	15,76 %	3 189	5 725 600	7,28
BRVM - AGRICULTURE	5	166,47	0,51 %	92,36 %	45 333	133 744 370	11,01
BRVM - DISTRIBUTION	7	296,69	2,68 %	31,03 %	23 134	32 511 445	18,71
BRVM - AUTRES SECTEURS	1	863,72	0,00 %	150,00 %	279	195 300	4,05
BRVM - PETITES CAPITALISATIONS	-	-	-	-	-	-	-

Indicateurs	1er et 2è Comp.	BRVM PC
PER moyen du marché	10,45	
Taux de rendement moyen du marché	7,12	
Taux de rentabilité moyen du marché	8,13	
Nombre de sociétés cotées	46	
Nombre de lignes obligataires	93	
Volume moyen annuel par séance	220 941,00	
Valeur moyenne annuelle par séance	1 303 551 507,88	

Indicateurs	1er et 2è Comp.	BRVM PC
Ratio moyen de liquidité	4,58	
Ratio moyen de satisfaction	69,50	
Ratio moyen de tendance	1 517,91	
Ratio moyen de couverture	6,59	
Taux de rotation moyen du marché	0,02	
Prime de risque du marché	3,67	
Nombre de SGI participantes	27	

**Définitions**

Volume moyen annuel par séance = Valeur annuel échangé / nombre de séances  
 Valeur moyenne annuelle par séance = Valeur annuelle échangée / nombre de séances  
 Ratio moyen de liquidité = Moyenne des ratios de liquidité (Titres échangés / Volume des ordres de vente)  
 Ratio moyen de satisfaction = Moyenne des ratios de satisfaction (Titres échangés / Volume des ordres d'achat)  
 Ratio moyen de tendance = Moyenne des ratios de tendance (Volume des ordres d'achat / Volume des ordres de vente)  
 Ratio moyen de couverture = Moyenne des ratios de couverture (Volume des ordres de vente / Volume des ordres d'achat)

Taux moyen de rotation = moyenne des taux de rotation des actions cotées (volume transigé / capi flottante)  
 PER moyen du marché = moyenne des PER des actions cotées ayant un PER positif  
 Taux de rendement moyen = moyenne des taux de rendement des actions cotées ayant distribué un dividende  
 Taux de rentabilité moyen = moyenne des taux de rentabilité des actions cotées  
 Prime de risque du marché = (1 / le PER moyen du marché) - le taux de référence actuel des emprunts d'Etat



BRVM - BOURSE REGIONALE DES VALEURS MOBILIERES  
 BRVM - Société Anonyme au capital de 3.062.040.000 CFA - RC : CI - ABJ - 1997 - B - 208435 - CC : 9819725 - E  
 Siège Social : Abidjan - CÔTE D'IVOIRE. Adresse : 18, Rue Joseph ANOMA (Rue des Banques) - Abidjan  
 Tél : +225 20 32 66 85 / 86, Fax : +225 20 32 66 84, Mail : brvm@brvm.org, Site Web : www.brvm.org

MARCHE DES ACTIONS

Symbole	Titre	Cours Précédent	Cours du jour		Variation jour	Séance de cotation		Cours Référence	Variation de l'année précédente	Dernier dividende payé		Rdt. Net	PER
			Ouv.	Clôt.		Volume	Valeur			Montant net	Date		
<b>SECTEUR - INDUSTRIE</b>		<b>79,59</b>	<b>points</b>		<b>↓</b>	<b>-0,60 %</b>							
CABC	SICABLE CI	1 400	1 400	1 375	-1,79 %	744	1 030 125	1 375	36,14 %	75,00	29-juil.-20	5,45 %	6,98
FTSC	FILTISAC CI	2 085	2 095	2 195	5,28 %	4 168	8 831 660	2 195	36,34 %	125,00	6-août-20	5,69 %	8,72
NEIC	NEI-CEDA CI	390	365	370	-5,13 %	924	349 365	370	60,87 %	9,00	28-juin-01		5,90
NTLC	NESTLE CI	4 000	4 000	3 765	-5,88 %	2 490	10 368 420	3 765	1 076,56 %	31,50	12-août-11		3,98
SEMC	CROWN SIEM CI	585	625	590	0,85 %	64 508	40 243 325	590	195,00 %	16,92	29-sept.-17		21,53
SIVC	AIR LIQUIDE CI	465	465	465	0,00 %	152	70 680	465	151,35 %	63,00	29-sept.-17		
SLBC	SOLIBRA CI	91 800	NC	NC	0,00 %			91 800	80,35 %	1 368,00	6-juin-19		8,62
SMBC	SMB CI	6 700	6 700	6 400	-4,48 %	606	4 028 400	6 400	107,79 %	810,00	15-juil.-21	12,66 %	5,31
STBC	SITAB CI	3 490	3 470	3 750	7,45 %	12 042	44 654 740	3 750	607,55 %	436,12	2-juil.-21	11,63 %	7,88
TTRC	TRITURAF CI-Ste en Liquidation	490	SP	SP	0,00 %			490	0,00 %	1 440,00	19-juil.-02		
UNLC	UNILEVER CI	4 550	NC	NC	0,00 %			4 550	9,24 %	1 233,00	9-juil.-12		
UNXC	UNIWAX CI	1 575	1 585	1 510	-4,13 %	3 791	5 959 000	1 510	51,00 %	18,00	16-juil.-21	1,19 %	84,74
<b>TOTAL</b>						<b>89 425</b>	<b>1 115 535 715</b>						<b>17,07</b>
<b>SECTEUR - SERVICES PUBLICS</b>		<b>446,61</b>	<b>points</b>		<b>↓</b>	<b>-0,17 %</b>							
CIEC	CIE CI	1 670	1 700	1 695	1,50 %	4 710	8 012 255	1 695	13,00 %	176,14	14-juil.-21	10,39 %	5,87
ONTBF	ONATEL BF	3 620	3 625	3 625	0,14 %	3 069	11 124 225	3 625	26,53 %	399,56	1-juin-21	11,02 %	7,94
SDCC	SODE CI	4 145	4 445	4 455	7,48 %	813	3 620 665	4 455	49,00 %	337,50	27-juil.-21	7,58 %	9,31
SNTS	SONATEL SN	14 275	14 200	14 200	-0,53 %	776	11 019 220	14 200	5,19 %	1 225,00	17-mai-21	8,63 %	7,06
<b>TOTAL</b>						<b>9 368</b>	<b>33 776 365</b>						<b>7,54</b>
<b>SECTEUR - FINANCES</b>		<b>60,29</b>	<b>points</b>		<b>↓</b>	<b>-0,46 %</b>							
BICC	BICI CI	5 355	5 365	5 370	0,28 %	216	1 158 145	5 370	-19,61 %	50,00	6-juil.-21	0,93 %	19,16
BOAB	BANK OF AFRICA BN	4 000	3 975	4 100	2,50 %	1 177	4 787 405	4 100	10,96 %	436,00	20-mai-21	10,63 %	6,25
BOABF	BANK OF AFRICA BF	4 000	4 000	4 000	0,00 %	293	1 172 000	4 000	6,67 %	370,00	3-mai-21	9,25 %	5,00
BOAC	BANK OF AFRICA CI	3 700	3 700	3 700	0,00 %	217	802 900	3 700	0,68 %	315,00	12-mai-21	8,51 %	5,21
BOAM	BANK OF AFRICA ML	1 580	1 550	1 555	-1,58 %	409	626 860	1 555	38,22 %	271,00	15-mai-19		45,47
BOAN	BANK OF AFRICA NG	3 790	3 800	3 800	0,26 %	55	209 000	3 800	8,57 %	429,66	6-mai-21	11,31 %	6,66
BOAS	BANK OF AFRICA SENEGAL	1 950	1 950	2 000	2,56 %	1 974	3 939 095	2 000	33,78 %	161,01	1-juin-21	8,05 %	6,26
CBIBF	CORIS BANK INTERNATIONAL	8 300	8 200	8 295	-0,06 %	88	722 075	8 295	2,41 %	406,00	6-juil.-21	4,89 %	7,72
ECOC	ECOBANK COTE D'IVOIRE	3 580	3 560	3 550	-0,84 %	104	370 140	3 550	-8,86 %	294,30	6-mai-21	8,29 %	6,51
ETIT	ECOBANK TRANS. INCORP. TG	13	13	13	0,00 %	30 324	394 212	13	0,00 %	1,21	28-avr.-17		4,35
NSBC	NSIA BANQUE COTE D'IVOIRE	4 700	4 750	4 750	1,06 %	112	532 000	4 750	-20,83 %	77,69	27-juil.-20	1,64 %	16,32
ORGT	ORAGROUP TOGO	3 950	3 900	3 940	-0,25 %	170	669 400	3 940	-5,06 %	59,52	17-juil.-20	1,51 %	28,97
SAFC	SAFCA CI	885	880	900	1,69 %	6 845	6 193 930	900	221,43 %	23,04	29-juil.-11		
SGBC	SOCIETE GENERALE COTE D'IVOIRE	8 800	8 600	8 600	-2,27 %	7	60 200	8 600	6,24 %	368,30	30-juin-21	4,28 %	5,52
SIBC	SOCIETE IVOIRIENNE DE BANQUE	3 400	3 465	3 300	-2,94 %	1 371	4 602 535	3 300	22,22 %	360,00	23-juil.-21	10,91 %	5,45
<b>TOTAL</b>						<b>43 362</b>	<b>26 239 897</b>						<b>12,06</b>
<b>SECTEUR - TRANSPORT</b>		<b>438,36</b>	<b>points</b>		<b>↑</b>	<b>1,10 %</b>							
SDSC	BOLLORE	1 780	1 780	1 800	1,12 %	3 189	5 725 600	1 800	16,13 %	100,00	18-déc.-20	5,56 %	7,28
SVOC	MOVIS CI	2 395	SP	SP	0,00 %			2 395	0,00 %	270,00	5-juil.-99		

TOTAL

3 189

5 725 600

7,28

**MARCHE DES ACTIONS**

Symbole	Titre	Cours Précédent	Cours du jour		Variation jour	Séance de cotation		Cours Référence	Variation de l'année précédente	Dernier dividende payé		Rdt. Net	PER
			Ouv.	Clôt.		Volume	Valeur			Montant net	Date		
<b>SECTEUR - AGRICULTURE</b>		<b>166,47</b>	<b>points</b>		<b>↑</b>	<b>0,51 %</b>							
PALC	PALM CI	4 400	4 395	4 395	-0,11 %	47	206 565	4 395	95,33 %	253,47	24-sept.-18		19,29
SCRC	SUCRIVOIRE	1 030	1 030	1 100	6,80 %	9 570	10 031 700	1 100	120,00 %	72,00	28-sept.-18		12,06
SICC	SICOR CI	3 710	NC	NC	0,00 %			3 710	201,63 %	1 919,00	25-sept.-00		2,25
SOGC	SOGB CI	3 710	3 800	3 710	0,00 %	35 698	123 448 505	3 710	57,87 %	250,00	15-juil.-21	6,74 %	10,47
SPHC	SAPH CI	3 200	3 200	3 200	0,00 %	18	57 600	3 200	128,57 %	78,00	27-sept.-18		10,95
<b>TOTAL</b>						<b>45 333</b>	<b>133 744 370</b>						<b>11,01</b>
<b>SECTEUR - DISTRIBUTION</b>		<b>296,69</b>	<b>points</b>		<b>↑</b>	<b>2,68 %</b>							
ABJC	SERVAIR ABIDJAN CI	1 175	1 170	1 175	0,00 %	6 298	7 435 790	1 175	-5,24 %	164,96	30-sept.-19		
BNBC	BERNABE CI	2 000	1 900	1 860	-7,00 %	3 477	7 249 250	1 860	210,00 %	45,00	19-juil.-19		19,56
CFAC	CFAO MOTORS CI	675	660	725	7,41 %	4 442	3 125 850	725	101,39 %	22,15	15-juil.-21	3,06 %	34,79
PRSC	TRACTAFRIC MOTORS CI	2 600	2 795	2 795	7,50 %	2	5 590	2 795	27,33 %	159,30	1-sept.-20	5,70 %	15,36
SHEC	VIVO ENERGY CI	700	710	700	0,00 %	2 036	1 495 040	700	16,67 %	63,90	26-nov.-20	9,13 %	
TTLIC	TOTAL CI	1 650	1 650	1 650	0,00 %	40	65 625	1 650	3,77 %	113,51	25-sept.-20	6,88 %	13,58
TTLS	TOTAL SN	1 905	1 950	1 910	0,26 %	6 839	13 134 300	1 910	6,11 %	105,30	22-déc.-20	5,51 %	10,26
<b>TOTAL</b>						<b>23 134</b>	<b>32 511 445</b>						<b>18,71</b>
<b>AUTRES SECTEURS</b>		<b>863,72</b>	<b>points</b>		<b>→</b>	<b>0,00 %</b>							
STAC	SETAO CI	700	700	700	0,00 %	279	195 300	700	150,00 %	66,15	16-juil.-21	9,45 %	4,05
<b>TOTAL</b>						<b>279</b>	<b>195 300</b>						<b>4,05</b>
<b>TOTAL - Marché des actions</b>						<b>214 090</b>	<b>347 728 692</b>						

**MARCHE DES DROITS**

Symbole	Titre	Cours Précédent	Cours du jour		Variation jour	Séance de cotation		Cours Référence	Variation depuis l'origine	Parité	Periode de négociation	
			Ouv.	Clôt.		Volume	Valeur				Début	fin
<b>TOTAL</b>												
<b>TOTAL - Marché des droits</b>												

**TROISIEME COMPARTIMENT - BRVM PETITES CAPITALISATIONS**

Symbole	Titre	Cours Précédent	Cours du jour		Variation jour	Séance de cotation		Cours Référence	Variation depuis l'origine
			Ouv.	Clôt.		Volume	Valeur		
<b>TOTAL</b>									
<b>TOTAL - 3ème Compartiment - BRVM PC</b>									

**Légende:**  
 (-) Variation depuis son introduction le 16 avril 2019  
 Cours du jour: Ouv.: Ouverture Clôt.: Clôture Moy.: Moyen  
 Mentions : NC: Non Coté Ex-c: Ex-coupon Ex-d: Ex-droit SP: Suspendu Val-T: Valeur Théorique  
 PER = Cours / BNPA selon les données disponibles Rdt. Net: Rendement net (DNPA / Cours)  
 Comp.: 1 - Premier Compartiment 2 - Second Compartiment 3 - Compartiment de croissance  
 Ratio de liquidité = Titres échangés / Volume des ordres de vente  
 : Progression de l'indice sectoriel : Stabilité de l'indice sectoriel : Recul de l'indice sectorie

MARCHE DES OBLIGATIONS

Symbole	Titre	Valeur nominale	Cours Précédent	Cours du jour	Cours Référence	Séance de cotation Volume Valeur	Coupon couru	Coupon d'intérêt Période Montant net	Eché.	Type Amort
<b>OBLIGATIONS D'ETAT</b>										
EOM.01	ETAT DU MALI 6.20% 2016-2023	3 332	3 332	NC	3 332		36,22	A 206,58	23-mai-22	ACD
EOM.02	Etat du Mali 6.50% 2017-2024	6 000	6 000	NC	6 000		103,64	A 390,00	20-avr.-22	AC
EOM.03	ETAT DU MALI 6,50 % 2018-2025	10 000	9 800	NC	9 800		523,56	A 650,00	5-oct.-21	AC
EOM.04	ETAT DU MALI 6,50% 2019-2027	10 000	10 000	NC	10 000		24,93	A 650,00	12-juil.-22	AC
EOM.05	ETAT DU MALI 6,50% 2020-2028	10 000	10 000	NC	10 000		215,48	A 650,00	27-mars-22	ACD
EOM.06	ETAT DU MALI 6,50% 2020-2027	10 000	10 500	NC	10 500		423,84	A 650,00	30-nov.-21	AC
EOM.07	ETAT DU MALI 6.50% 2021-2031	10 000	10 000	NC	10 000		179,86	A 650,00	16-avr.-22	AC
EOS.05	ETAT SENEGAL 6.50% 2013-2023	10 000	10 000	NC	10 000		319,61	S 325,00	29-juil.-21	ACD
EOS.06	ETAT SENEGAL 6.50% 2014-2021	1 000	1 030	NC	1 030		10,60	S 32,50	27-nov.-21	ACD
EOS.07	ETAT SENEGAL 6.30% 2015-2025	10 000	10 500	NC	10 500		107,01	S 317,59	25-nov.-21	ACD
TPBF.010	TPBF 6,50% 2020 - 2028	10 000	10 000	NC	10 000		226,09	S 325,00	20-sept.-21	ACD
TPBF.011	TPBF 6,50 % 2020-2028	10 000	10 000	NC	10 000		30,03	S 325,00	9-janv.-22	ACD
TPBF.012	TPBF 6.50% 2021-2031	10 000	10 100	NC	10 100		222,08	S 325,00	21-sept.-21	ACD
TPBF.04	TPBF 6.50% 2017-2027	10 000	10 000	NC	10 000		313,43	S 322,33	31-juil.-21	ACD
TPBF.05	TPBF 6,50% 2017-2024	10 000	10 500	NC	10 500		47,95	S 325,00	29-déc.-21	ACD
TPBF.06	TPBF 6.50% 2018-2025	10 000	10 500	NC	10 500		90,82	S 325,89	5-déc.-21	ACD
TPBF.07	TPBF 6,50% 2018- 2025	10 000	10 000	NC	10 000		127,17	S 325,00	15-nov.-21	AC
TPBF.08	TPBF 6,50% 2019-2027	10 000	10 000	NC	10 000		144,25	S 327,67	6-nov.-21	ACD
TPBF.09	TPBF 6,50% 2019 - 2027	10 000	10 500	NC	10 500		193,58	S 325,00	8-oct.-21	ACD
TPBJ.01	TPBJ 6.50% 2017-2027	10 000	10 300	NC	10 300		195,89	A 650,00	7-avr.-22	ACD
TPBJ.02	TPBJ 6.50% 2018-2025	10 000	10 500	NC	10 500		102,45	S 325,00	29-nov.-21	ACD
TPBJ.03	TPBJ 6,50% 2020-2028	10 000	10 000	NC	10 000		596,58	A 650,00	25-août-21	AC
TPCI.016	TPCI 6.55% 2014-2022	10 000	10 000	NC	10 000		120,23	A 655,00	20-mai-22	ACD
TPCI.017	TPCI 3% 2014-2024	10 000	10 000	NC	10 000		30,33	S 150,00	19-déc.-21	ACD
TPCI.018	TPCI 5.85% 2014-2021	10 000	10 000	NC	10 000		59,14	S 292,50	19-déc.-21	ACD
TPCI.019	TPCI 5.99% 2015-2025	10 000	10 000	NC	10 000		119,80	A 599,00	14-mai-22	ACD
TPCI.020	TPCI 5.85% 2015-2022	10 000	10 000	NC	10 000		179,02	S 292,50	5-oct.-21	ACD
TPCI.021	TPCI 6% 2016-2028	10 000	9 999	NC	9 999		179,18	A 600,00	8-avr.-22	ACD
TPCI.022	TPCI 5.90% 2016 - 2026	10 000	10 000	NC	10 000		66,27	A 590,00	15-juin-22	ACD
TPCI.023	TPCI 5.90% 2016-2026	10 000	10 000	NC	10 000		405,73	A 590,00	17-nov.-21	ACD
TPCI.024	TPCI 6.25% 2017-2029	10 000	10 500	NC	10 500		199,80	S 312,50	30-sept.-21	ACD
TPCI.025	TPCI 5,95% 2017-2024 A	10 000	10 000	NC	10 000		151,19	S 297,50	24-oct.-21	ACD
TPCI.026	TPCI 5,95% 2017-2024 B	10 000	10 100	10 100	10 100	500 000 5 050 000 000	124,50	S 297,50	10-nov.-21	ACD
TPCI.027	TPCI 6% 2017-2025	10 000	10 000	NC	10 000		44,26	S 300,00	29-déc.-21	ACD
TPCI.028	TPCI 6% 2018 - 2026	10 000	10 500	NC	10 500		588,49	A 600,00	2-août-21	ACD
TPCI.029	TPCI 6% 2018-2026	10 000	10 000	NC	10 000		460,27	A 600,00	19-oct.-21	ACD
TPCI.030	TPCI 5,95% 2018-2025	9 000	9 000	NC	9 000		63,09	S 268,48	13-déc.-21	ACD
TPCI.031	TPCI 5,75% 2019 - 2026	10 000	10 000	NC	10 000		56,71	A 575,00	20-juin-22	ACD
TPCI.032	TPCI 2,23% 2019-2026	10 000		NC			65,98	A 669,00	20-juin-22	ACD
TPCI.033	TPCI 5.75% 2019-2026	10 000	10 400	NC	10 400		201,64	A 575,00	20-mars-22	ACD
TPCI.034	TPCI 6% 2019-2029	10 000	10 000	NC	10 000		210,41	A 600,00	20-mars-22	ACD
TPCI.035	TPCI 5,75% 2019 -2026	10 000	10 200	NC	10 200		23,63	A 575,00	11-juil.-22	ACD
TPCI.036	TPCI 5,75% 2019- 2026	10 000	10 000	NC	10 000		534,04	A 575,00	21-août-21	ACD
TPCI.037	TPCI 5,80% 2019-2026	10 000	10 000	NC	10 000		371,84	A 580,00	4-déc.-21	ACD
TPCI.038	TPCI 5,75% 2019-2026	10 000	10 000	NC	10 000		368,63	A 575,00	4-déc.-21	ACD
TPCI.039	TPCI 5,75% 2019 - 2026	10 000	10 500	NC	10 500		444,25	A 575,00	17-oct.-21	ACD
TPCI.040	TPCI 5,75% 2019-2026	10 000	10 000	NC	10 000		310,34	A 575,00	10-janv.-22	ACD
TPCI.041	TPCI 5,80% 2020-2027	10 000	10 700	NC	10 700		235,18	A 580,00	28-févr.-22	ACD
TPCI.042	TPCI 5,90% 2020-2030	10 000	10 300	NC	10 300		239,23	A 590,00	28-févr.-22	ACD
TPCI.043	TPCI 5,90% 2020 - 2030	10 000	10 000	NC	10 000		151,95	A 590,00	23-avr.-22	ACD
TPCI.044	TPCI 5,80% 2020 - 2027	10 000	10 000	NC	10 000		149,37	A 580,00	23-avr.-22	ACD
TPCI.045	TPCI 5,80% 2020 -2027	10 000	10 000	NC	10 000		63,56	A 580,00	16-juin-22	ACD
TPCI.046	TPCI 5,90% 2020 - 2030	10 000	10 300	NC	10 300		64,66	A 590,00	16-juin-22	ACD
TPCI.047	TPCI 5,80% 2020 - 2027	10 000	10 000	NC	10 000		63,56	A 580,00	16-juin-22	ACD
TPCI.048	TPCI 5,80% 2020- 2027	10 000	10 000	NC	10 000		575,23	A 580,00	29-juil.-21	ACD
TPCI.049	TPCI 5,90% 2020- 2030	10 000	10 085	NC	10 085		585,15	A 590,00	29-juil.-21	ACD
TPCI.050	TPCI 5,90% 2020-2030	10 000	10 000	NC	10 000		536,66	A 590,00	28-août-21	ACD
TPCI.051	TPCI 5,80% 2020-2027	10 000	10 000	NC	10 000		471,95	A 580,00	2-oct.-21	ACD
TPCI.052	TPCI 5,90% 2020-2030	10 000	10 300	NC	10 300		480,08	A 590,00	2-oct.-21	ACD
TPCI.053	TPCI 5,80% 2020-2027	10 000	10 000	NC	10 000		430,63	A 580,00	28-oct.-21	ACD

**lundi 26 juillet 2021**

TPCI.O54	TPCI 5,90% 2020-2030	10 000	10 100	NC	10 100			438,05	A	590,00	28-oct.-21	ACD
TPCI.O55	TPCI 5,80% 2020-2027	10 000	10 000	NC	10 000			340,05	A	580,00	24-déc.-21	ACD
TPCI.O56	TPCI 5,90% 2020-2030	10 000	10 300	NC	10 300			345,92	A	590,00	24-déc.-21	ACD
TPCI.O57	TPCI 5,80% 2020-2027	10 000	10 000	NC	10 000			394,08	A	580,00	20-nov.-21	ACD
TPCI.O58	TPCI 5,80% 2021-2028	10 000	9 925	NC	9 925			220,88	A	580,00	9-mars-22	ACD
TPCI.O59	TPCI 5,90% 2021-2031	10 000	10 000	NC	10 000			224,68	A	590,00	9-mars-22	ACD
TPCI.O60	TPCI 5,80% 2021-2028	10 000	10 000	NC	10 000			117,59	A	580,00	13-mai-22	ACD
TPCI.O61	TPCI 5,90% 2021-2031	10 000	10 000	NC	10 000			119,62	A	590,00	13-mai-22	ACD
TPNE.O1	TRESOR PUBLIC DU NIGER 6,50% 2019-2026	10 000	10 500	NC	10 500			213,70	A	650,00	28-mars-22	ACD
TPNE.O2	TRESOR PUBLIC DU NIGER 6,50% 2019 - 2026	10 000	10 700	NC	10 700			639,32	A	650,00	1-août-21	ACD
TPNE.O3	TRESOR PUBLIC DU NIGER 6,5% 2020-2027	10 000	10 500	NC	10 500			641,10	A	650,00	31-juil.-21	ACD
<b>TOTAL</b>								<b>500 000</b>		<b>5 050 000 000</b>		

**OBLIGATIONS REGIONALES**

BIDC.O4	BIDC-EBID 6.10% 2017-2027	7 500	7 500	NC	7 500			50,14	A	457,50	16-juin-22	ACD
BIDC.O5	BIDC-EBID 6,40% 2019-2026	10 000	10 500	NC	10 500			24,35	S	320,00	12-janv.-22	ACD
BIDC.O6	BIDC-EBID 6,50 % 2021-2028	10 000	10 000	NC	10 000			243,75	S	650,00	18-nov.-21	ACD
BOAD.O12	BOAD 5.95% 2014-2021	10 000	10 000	NC	10 000			345,59	A	595,00	26-déc.-21	ACD
CRRH.O1	CRRH-UEMOA 6.10% 2012-2022	10 000	9 925	NC	9 925			274,67	S	305,00	13-août-21	AC
CRRH.O2	CRRH-UEMOA 6.10% 2012-2024	10 000	10 000	NC	10 000			7,52	S	305,00	17-juil.-22	AC
CRRH.O3	CRRH-UEMOA 6% 2013-2023	10 000	10 000	NC	10 000			149,18	S	300,00	26-oct.-21	AC
CRRH.O4	CRRH-UEMOA 6% 2014-2024	10 000	9 975	NC	9 975			42,62	S	300,00	30-déc.-21	AC
CRRH.O5	CRRH-UEMOA 5.85% 2015-2025	10 000	10 000	NC	10 000			34,69	S	290,10	4-janv.-22	AC
CRRH.O6	CRRH-UEMOA 5.85% 2016-2026	10 000	10 000	NC	10 000			36,56	S	292,50	3-janv.-22	ACD
CRRH.O7	CRRH-UEMOA 5.95% 2017-2029	7 083	7 083	NC	7 083			84,88	S	223,13	17-nov.-21	AC
CRRH.O8	CRRH-UEMOA 5.95% 2018-2030	7 917	7 898	NC	7 897,67			45,04	S	235,52	21-déc.-21	AC
CRRH.O9	CRRH-UEMOA 6.05% 2018-2033	8 333	8 333	NC	8 333			48,21	S	252,08	21-déc.-21	AC
<b>TOTAL</b>								<b>0</b>		<b>0</b>		

**OBLIGATIONS PRIVEES**

BHNS.O1	DIASPORA BONDS BHS 6,25% 2019-	10 000	10 300	10 400	10 400	1 205	12 052 000	26,95	S	309,93	10-janv.-22	ACD
FNSBC.O1	FCTC NSIA BANQUE 7 % 2020-2025	8 333	8 333	8 333	8 333,33	2	16 667	66,28	T	152,44	16-sept.-21	ACD
PADS.O3	PAD 6,60% 2020-2027	10 000	10 000	NC	10 000			176,72	S	330,00	19-oct.-21	ACD
SIFC.O1	SIFCA 6.90% 2013-2021	10 000	10 000	NC	10 000			652,12	A	676,20	8-août-21	ACD
SNLC.O1	SENELEC 6,50% 2018-2025	8 000	8 400	NC	8 400			170,98	S	260,00	27-sept.-21	AC
SNTS.O2	SONATEL 6,50% 2020-2027	10 000	10 000	NC	10 000			16,75	S	308,11	16-janv.-22	ACD
<b>TOTAL</b>						<b>1 207</b>	<b>12 068 667</b>					

**SUKUK ET TITRES ASSIMILES**

SUKCI.S2	SUKUK CI 5.75% 2016-2023	10 000	10 400	NC	10 400			225,21	S	293,89	7-sept.-21	ACD
SUKSN.S2	SUKUK SN 6% 2016-2026 (*)	10 000	10 400	NC	10 400			301,67	S	301,67	26-juil.-21	ACD
SUKTG.S1	SUKUK TG 6.5% 2016-2026	10 000	10 300	NC	10 300			326,67	S	371,86	17-août-21	ACD
<b>TOTAL</b>								<b>0</b>		<b>0</b>		

**TOTAL - Marché des obligations**

**501 207 5 062 068 667**

**Légende :**  
 (##) (\*) Ex-Coupon couru (##)Cours de référence amorti / Coupon couru Ex-c (##)Ex-marge de profits  
 Cours du jour: Ouv.: Ouverture Clôt.: Clôture Moy.: Moyen  
 Type Amort: Type d'Amortissement IF: In Fine AC: Amortissement Constant AD: Amortissement Dégressif ACD: Amortissement Constant Différé  
 Période: Périodicité de paiement des coupons A: Annuelle S: Semestrielle T: Trimestrielle  
 Eché.: Échéance de paiement des intérêts  
 Mentions: NC: Non Coté Ex-c: Ex-coupon ou Ex-droit SP: Suspendu

## INFORMATIONS

### OPERATIONS EN COURS

Emetteur	Opération
BOLLORE TRANSPORT & LOGISTICS	Païement de dividendes de 100 F CFA net par action, le 11/08/2021
SICABLE	Païement de dividendes de 133 F CFA net par action, le 02/08/2021
SOLIBRA	Païement de dividendes de 2 736 F CFA net par action, le 03/08/2021
TOTAL SENEGAL S.A.	Païement de dividendes de 223,6 F CFA net par action, le 30/07/2021
SODECI	Païement de dividendes de 337,5 F CFA net par action, le 27/07/2021
NESTLE CI	Païement de dividendes de 363,665 F CFA net par action, le 30/07/2021
FILTISAC CI	Païement de dividendes de 235 F CFA net par action, le 30/07/2021

### AVIS

Entité	N°	Nature	Objet
DC/BR	127 - 2021	Païement de dividendes	Païement de dividendes - Exercice 2020 - SOLIBRA CI
BRVM	153-2021	Païement de dividendes	Païement de dividendes - Exercice 2020 - BOLLORE TRANSPORT & LOGISTICS CI

### COMMUNIQUES

Emetteur	N°	Nature	Objet
ECOBANK TG	20210726-1	Rapport	Rapport d'examen limité sur les informations financiers intermediaires - 1er semestre 2021 - ETI TG
ECOBANK TG	20210726	Rapport d'activités du 1er semestre	Rapport d'activités au 1er semestre 2021 - ETI TG

**QUANTITES RESIDUELLES**

**MARCHE DES ACTIONS**

Symbole	Titre	Quantité résiduelle à l'achat	Cours Achat / Vente		Quantité résiduelle à la vente	Cours de Référence
ABJC	SERVAIR ABIDJAN CI	25	Marché	/		1 175
BICC	BICI CI	100	Marché	/		5 370
BNBC	BERNABE CI	485	1,860	/ 2,095	9	1 860
BOAB	BANK OF AFRICA BN	10	3,980	/ 4,100	331	4 100
BOABF	BANK OF AFRICA BF	314	3,900	/ 4,150	2 050	4 000
BOAC	BANK OF AFRICA CI	50	3,650	/ 3,700	1 142	3 700
BOAM	BANK OF AFRICA ML	200	1,505	/ 1,555	29	1 555
BOAN	BANK OF AFRICA NG	80	3,790	/ 3,800	30	3 800
BOAS	BANK OF AFRICA SENEGAL	5	1,990	/		2 000
CABC	SICABLE CI	36	1,360	/ 1,375	818	1 375
CBIBF	CORIS BANK INTERNATIONAL	2	8,200	/ 8,295	10	8 295
CFAC	CFAO MOTORS CI	392	675	/ 725	7 639	725
CIEC	CIE CI	2 332	1,695	/ 1,700	118	1 695
ECOC	ECOBANK COTE D'IVOIRE	50	3,510	/ 3,550	4	3 550
ETIT	ECOBANK TRANS. INCORP. TG		/	Marché	13 788 942	13
FTSC	FILTISAC CI	87	2,065	/ 2,195	50	2 195
NEIC	NEI-CEDA CI	2 790	370	/ 415	1	370
NSBC	NSIA BANQUE COTE D'IVOIRE	22	4,755	/ 4,800	73	4 750
NTLC	NESTLE CI	13	3,765	/ 4,000	25	3 765
ONTBF	ONATEL BF	60	3,620	/ 3,625	524	3 625
ORGT	ORAGROUP TOGO	50	3,900	/ 3,940	93	3 940
PALC	PALM CI	100	4,110	/ 4,395	470	4 395
PRSC	TRACTAFRIC MOTORS CI	95	2,615	/ 2,795	3	2 795
SAFC	SAFCA CI		/	900	12 323	900
SCRC	SUCRIVOIRE	251	1,100	/		1 100
SDCC	SODE CI	188	4,455	/		4 455
SDSC	BOLLORE	340	1,715	/ 1,800	693	1 800
SEMC	CROWN SIEM CI	1 951	590	/ 625	1	590
SGBC	SOCIETE GENERALE COTE D'IVOIRE	271	8,500	/ 8,600	50	8 600
SHEC	VIVO ENERGY CI	39	700	/ 750	620	700
SIBC	SOCIETE IVOIRIENNE DE BANQUE	385	3,300	/ 3,400	2 068	3 300
SICC	SICOR CI	3	3,710	/		3 710
SIVC	AIR LIQUIDE CI	1 358	450	/ 465	128	465
SLBC	SOLIBRA CI	15	91,805	/ 98,680	1	91 800
SMBC	SMB CI	207	6,400	/ 6,700	50	6 400
SNTS	SONATEL SN	35	14,050	/ 14,195	71	14 200
SOGC	SOGB CI	10	3,600	/ 3,710	326	3 710
SPHC	SAPH CI	227	3,230	/ 3,250	125	3 200
STAC	SETAO CI	1 007	690	/ 700	192	700
STBC	SITAB CI	5 160	3,500	/ 3,750	4 100	3 750
SVOC	MOVIS CI		/			2 395
TTLC	TOTAL CI	575	1,635	/ 1,650	50	1 650
TTLS	TOTAL SN	457	1,900	/ 1,910	2 232	1 910
TTRC	TRITURAF CI-Ste en Liquidation		/			490
UNLC	UNILEVER CI	10	4,400	/ 4,550	102	4 550
UNXC	UNIWAX CI	168	1,510	/ 1,625	340	1 510



**QUANTITES RESIDUELLES**

**MARCHE DES DROITS**

Symbole	Titre	Quantité résiduelle à l'achat	Cours Achat / Vente	Quantité résiduelle à la vente	Cours de Référence
---------	-------	-------------------------------	---------------------	--------------------------------	--------------------

**TROISIEME COMPARTIMENT - BRVM PETITES CAPITALISATIONS**

Symbole	Titre	Quantité résiduelle à l'achat	Cours Achat / Vente	Quantité résiduelle à la vente	Cours de Référence
---------	-------	-------------------------------	---------------------	--------------------------------	--------------------

QUANTITES RESIDUELLES

MARCHE DES OBLIGATIONS

Symbole	Titre	Quantité résiduelle à l'achat	Cours Achat / Vente	Quantité résiduelle à la vente	Cours de Référence
BHSN.01	DIASPORA BONDS BHS 6,25% 2019-		/ 10,400	5	10 400
FNSBC.01	FCTC NSIA BANQUE 7 % 2020-2025		/ 8,333.33	58	8 333
PADS.03	PAD 6,60% 2020-2027		/		10 000
SIFC.01	SIFCA 6.90% 2013-2021		/		10 000
SNLC.01	SENELEC 6,50% 2018-2025		/		8 400
SNTS.02	SONATEL 6,50% 2020-2027		/		10 000
EOM.01	ETAT DU MALI 6.20% 2016-2023		/		3 332
EOM.02	Etat du Mali 6.50% 2017-2024		/		6 000
EOM.03	ETAT DU MALI 6,50 % 2018-2025		/		9 800
EOM.04	ETAT DU MALI 6,50% 2019-2027	2 000	10,000 /		10 000
EOM.05	ETAT DU MALI 6,50% 2020-2028		/		10 000
EOM.06	ETAT DU MALI 6,50% 2020-2027		/		10 500
TPCI.060	TPCI 5,80% 2021-2028		/		10 000
TPCI.061	TPCI 5,90% 2021-2031		/		10 000
TPNE.01	TRESOR PUBLIC DU NIGER 6,50% 2019-2026		/ 10,500	1 941	10 500
TPNE.02	TRESOR PUBLIC DU NIGER 6,50% 2019 - 2026		/ 10,700	1 968	10 700
TPNE.03	TRESOR PUBLIC DU NIGER 6,5% 2020-2027		/ 10,500	95	10 500
TPCI.054	TPCI 5,90% 2020-2030		/		10 100
TPCI.055	TPCI 5,80% 2020-2027		/		10 000
TPCI.056	TPCI 5,90% 2020-2030		/		10 300
TPCI.057	TPCI 5,80% 2020-2027		/		10 000
TPCI.058	TPCI 5,80% 2021-2028		/		9 925
TPCI.059	TPCI 5,90% 2021-2031		/		10 000
TPCI.048	TPCI 5,80% 2020- 2027		/		10 000
TPCI.049	TPCI 5,90% 2020- 2030		/		10 085
TPCI.050	TPCI 5,90% 2020-2030		/		10 000
TPCI.051	TPCI 5,80% 2020-2027		/		10 000
TPCI.052	TPCI 5,90% 2020-2030		/		10 300
TPCI.053	TPCI 5,80% 2020-2027		/		10 000
TPCI.042	TPCI 5,90% 2020-2030		/ 10,300	2	10 300
TPCI.043	TPCI 5,90% 2020 - 2030		/ 10,500	990	10 000
TPCI.044	TPCI 5,80% 2020 - 2027		/		10 000
TPCI.045	TPCI 5,80% 2020 -2027		/		10 000
TPCI.046	TPCI 5,90% 2020 - 2030		/		10 300
TPCI.047	TPCI 5,80% 2020 - 2027		/		10 000
TPCI.036	TPCI 5,75% 2019- 2026		/		10 000
TPCI.037	TPCI 5,80% 2019-2026		/ 10,000	15	10 000
TPCI.038	TPCI 5,75% 2019-2026		/		10 000
TPCI.039	TPCI 5,75% 2019 - 2026		/ 10,500	1 500	10 500
TPCI.040	TPCI 5,75% 2019-2026		/		10 000
TPCI.041	TPCI 5,80% 2020-2027		/		10 700
TPCI.030	TPCI 5,95% 2018-2025		/		9 000
TPCI.031	TPCI 5,75% 2019 - 2026		/		10 000
TPCI.032	TPCI 2,23% 2019-2026		/		10 000
TPCI.033	TPCI 5.75% 2019-2026		/ 10,400	1 910	10 400
TPCI.034	TPCI 6% 2019-2029		/ 10,000	75	10 000
TPCI.035	TPCI 5,75% 2019 -2026		/ 10,200	2	10 200
TPCI.024	TPCI 6.25% 2017-2029		/		10 500
TPCI.025	TPCI 5,95% 2017-2024 A		/		10 000

**lundi 26 juillet 2021**

TPCI.O26	TPCI 5,95% 2017-2024 B			/			10 100
TPCI.O27	TPCI 6% 2017-2025			/			10 000
TPCI.O28	TPCI 6% 2018 - 2026			/	10,000	62	10 500
TPCI.O29	TPCI 6% 2018-2026			/			10 000
TPCI.O18	TPCI 5.85% 2014-2021			/			10 000
TPCI.O19	TPCI 5.99% 2015-2025			/	10,050	11 343	10 000
TPCI.O20	TPCI 5.85% 2015-2022			/	10,000	15	10 000
TPCI.O21	TPCI 6% 2016-2028			/	10,000	78	9 999
TPCI.O22	TPCI 5.90% 2016 - 2026			/			10 000
TPCI.O23	TPCI 5.90% 2016-2026			/			10 000
TPBF.O9	TPBF 6,50% 2019 - 2027			/			10 500
TPBJ.O1	TPBJ 6.50% 2017-2027			/			10 300
TPBJ.O2	TPBJ 6.50% 2018-2025			/			10 500
TPBJ.O3	TPBJ 6,50% 2020-2028	239	10,001	/			10 000
TPCI.O16	TPCI 6.55% 2014-2022			/			10 000
TPCI.O17	TPCI 3% 2014-2024			/			10 000
TPBF.O12	TPBF 6.50% 2021-2031			/	10,200	1 450	10 100
TPBF.O4	TPBF 6.50% 2017-2027			/			10 000
TPBF.O5	TPBF 6,50% 2017-2024			/			10 500
TPBF.O6	TPBF 6.50% 2018-2025			/	10,500	993	10 500
TPBF.O7	TPBF 6,50% 2018- 2025			/			10 000
TPBF.O8	TPBF 6,50% 2019-2027			/			10 000
EOM.O7	ETAT DU MALI 6.50% 2021-2031	175	10,000	/	10,100	1 450	10 000
EOS.O5	ETAT SENEGAL 6.50% 2013-2023			/			10 000
EOS.O6	ETAT SENEGAL 6.50% 2014-2021			/			1 030
EOS.O7	ETAT SENEGAL 6.30% 2015-2025			/			10 500
TPBF.O10	TPBF 6,50% 2020 - 2028			/			10 000
TPBF.O11	TPBF 6,50 % 2020-2028			/			10 000
BIDC.O4	BIDC-EBID 6.10% 2017-2027			/			7 500
BIDC.O5	BIDC-EBID 6,40% 2019-2026			/	10,500	2 979	10 500
BIDC.O6	BIDC-EBID 6,50 % 2021-2028			/			10 000
BOAD.O12	BOAD 5.95% 2014-2021			/			10 000
CRRH.O1	CRRH-UEMOA 6.10% 2012-2022			/			9 925
CRRH.O2	CRRH-UEMOA 6.10% 2012-2024			/			10 000
CRRH.O9	CRRH-UEMOA 6.05% 2018-2033			/			8 333
CRRH.O3	CRRH-UEMOA 6% 2013-2023			/			10 000
CRRH.O4	CRRH-UEMOA 6% 2014-2024			/			9 975
CRRH.O5	CRRH-UEMOA 5.85% 2015-2025			/			10 000
CRRH.O6	CRRH-UEMOA 5.85% 2016-2026			/			10 000
CRRH.O7	CRRH-UEMOA 5.95% 2017-2029			/			7 083
CRRH.O8	CRRH-UEMOA 5.95% 2018-2030			/			7 898

## SUKUK ET TITRES ASSIMILES

Symbole	Titre	Quantité résiduelle à l'achat	Cours Achat / Vente	Quantité résiduelle à la vente	Cours de Référence
SUKCI.S2	SUKUK CI 5.75% 2016-2023		/		10 400
SUKSN.S2	SUKUK SN 6% 2016-2026	423	10,000	/	10 400
SUKTG.S1	SUKUK TG 6.5% 2016-2026		/		10 300

**CALENDRIER DES ASSEMBLEES GENERALES**

**ANNEE : 2021**

Société	Nature	Date	Heure	Lieu
NSBC	Ordinaire	06/08/2021	10:00:00	Maison du Patronat Ivoirien (CGECI) sise à Abidjan Plateau, Avenue Lamblin
SERVAIR ABIDJAN CI	Ordinaire	27/07/2021	11:00:00	Salle JEWELS de la CGECI sise à la Maison de l'Entreprise au Plateau
TOTAL SENEGAL S.A.	Mixte	30/06/2021	17:00:00	Lamantin Beach Hôtel et par VISIOCONFERENCE
BERNABE CI	Ordinaire	28/06/2021	10:00:00	Salle de conférence du Radisson Blu Hôtel situé près de l'Aéroport d'Abidjan
UNIWAX CI	Ordinaire	25/06/2021	09:00:00	Espace Latrille Events, sis à Abidjan Commune de Cocody, aux Deux-Plateaux (Carrefour Duncan)
TRACTAFRIC CI	Ordinaire	24/06/2021	10:00:00	Hôtel AZALAI sis Marcory, Bd VGE, en face de Cap Sud, à côté de la banque BGFI
FILTISAC CI	Ordinaire	24/06/2021	11:00:00	Espace Latrille Events, sis à Abidjan Commune de Cocody, aux Deux-Plateaux Boulevard Latrille
BOLLORE TRANSPORT & LOGISTICS	Ordinaire	24/06/2021	10:00:00	Salle Lougah François du palais de la culture sis à Treichville
SAFCA CI	Ordinaire	23/06/2021	10:00:00	Siège de la société, sis à Abidjan, 1, Rue des Carrossiers, Zone 3 C (Face SOCOCE Treichville)
SODECI	Ordinaire	22/06/2021	08:30:00	Visioconférence
TOTAL	Mixte	21/06/2021	10:00:00	Espace Latrille Events, sis à Abidjan Commune de Cocody, aux Deux-Plateaux Boulevard Latrille
CIE CI	Ordinaire	21/06/2021	08:30:00	Visioconférence
PALM CI	Ordinaire	18/06/2021	09:30:00	Visioconférence
ORAGROUP	Mixte	18/06/2021	10:00:00	Hôtel 2 Février, Lomé TOGO
SUCRIVOIRE	Ordinaire	17/06/2021	09:30:00	Visioconférence
BICI CI	Ordinaire	17/06/2021	10:00:00	Auditorium de la Maison des Entreprises (CGECI) sise au Plateau
SOGB	Ordinaire	17/06/2021	11:00:00	Immeuble CRRAE - UEMOA sis à Abidjan Plateau
NEI-CEDA CI	Ordinaire	16/06/2021	10:00:00	Hôtel TIAMA, Abidjan-Plateau
CFAO MOTORS CI	Ordinaire	15/06/2021	09:00:00	Siège social sis à Abidjan Treichville, 117, Boulevard de Marseille
SETAO CI	Ordinaire	15/06/2021	10:00:00	Hôtel TIAMA (salon EBENE), Abidjan-Plateau
SAPH CI	Ordinaire	14/06/2021	09:30:00	Visioconférence
NESTLE CI	Ordinaire	04/06/2021	10:00:00	Visioconférence
AIR LIQUIDE CI	Ordinaire	04/06/2021	09:00:00	Salle de conférence de la CRRAE-UMOA, à Abidjan
SITAB	Ordinaire	03/06/2021	10:00:00	SALLE JEWELS de la CGECI (Plateau)
SMB	Ordinaire	01/06/2021	09:30:00	Angle du Boulevard de la République et de l'Avenue Lamblin
ECOBANK TG	Mixte	27/05/2021	10:30:00	Visioconférence
SOLIBRA	Mixte	21/05/2021	09:00:00	Espace CRISTAL 8, rue du Chevalier de Clieu Zone 4 C « Salle PLATINIUM » ABIDJAN
SGB CI	Mixte	19/05/2021	09:00:00	Espace Latrille Events, sis à Abidjan Commune de Cocody, aux Deux-Plateaux Boulevard Latrille
SIB	Ordinaire	17/05/2021	09:00:00	Maison de l'Entreprise (siège du Patronat Ivoirien), Abidjan-Plateau à l'Angle du Boulevard de la République
SONATEL	Ordinaire	28/04/2021	10:00:00	Visioconférence
ONATEL BF	Ordinaire	27/04/2021	14:00:00	Hôtel SOPATEL SILMANDE, OUAGADOUGOU-BURKINA FASO
UNILEVER CI	Mixte	19/04/2021	08:00:00	Visioconférence
BANK OF AFRICA ML	Mixte	16/04/2021	09:30:00	Siège de la banque
BANK OF AFRICA SN	Ordinaire	16/04/2021	09:30:00	Immeuble Elan II au 2ème Etage, Almadies, Zone 12, Route de Ngor à Dakar
BANK OF AFRICA CI	Ordinaire	15/04/2021	10:00:00	Salle Jewels du Patronat Ivoirien (CGECI) sis à Abidjan Plateau, immeuble MDE
ECOBANK CI	Mixte	08/04/2021	10:00:00	Hôtel Radisson Blu, sis à Abidjan Port Bouët, route de l'aéroport international Felix Houphouët Boigny
BANK OF AFRICA BN	Ordinaire	08/04/2021	10:00:00	Hôtel GOLDEN TULIP à Cotonou
CORIS BANK INTERNATIONAL	Mixte	08/04/2021	09:00:00	Hôtel SOPATEL Silmandé SA, à Ouagadougou
BANK OF AFRICA NG	Ordinaire	07/04/2021	10:00:00	Centre de Formation de la BOA NIGER (BOA-Siège)
BANK OF AFRICA BF	Mixte	01/04/2021	10:00:00	Salle WANGO de LAICO HOTEL OUAGA 2000
SICABLE	Ordinaire	30/03/2021	10:00:00	L'hôtel TIAMA, à ABIDJAN

**lundi 26 juillet 2021**

BANK OF AFRICA SN	Ordinaire	26/03/2021	09:30:00	Immeuble Elan II au 2ème Etage, Almadies, Zone 12, Route de Ngor à Dakar
-------------------	-----------	------------	----------	---

# L'actualité de la BRVM sur nos plateformes digitales

## Infos BRVM

Pour recevoir les informations boursières par SMS, souscrivez :



Côte d'Ivoire : \*430#  
Bénin : \*430\*15#



Côte d'Ivoire : #139#  
Burkina Faso : \*310#



Côte d'Ivoire : \*431#  
Niger : \*512\*9#  
Togo : \*310#

## Site web

[www.brvm.org](http://www.brvm.org)



## Application Mobile

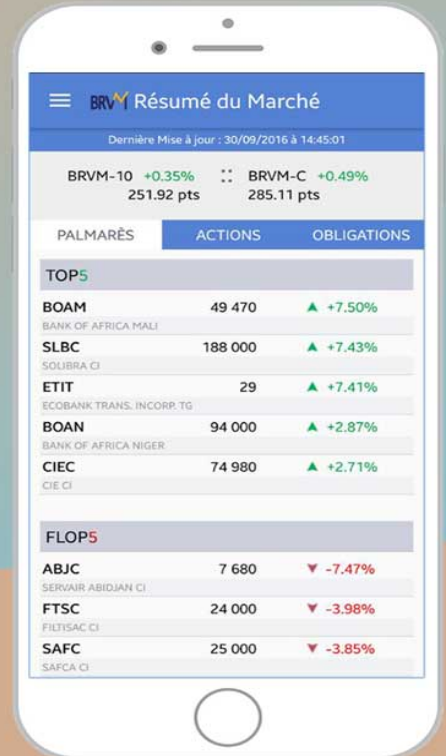

Disponible sur  
 Google play

Disponible sur  
 App Store

Nous suivre sur :

