

<b>BRVM 10</b>	<b>151,25</b>
<b>Variation Jour</b>	<b>-0,94 %</b>
<b>Variation annuelle</b>	<b>-2,01 %</b>



# BULLETIN OFFICIEL DE LA COTE

N° 139

lundi 22 juillet 2019

Site : www.brvm.org

<b>BRVM Composite</b>	<b>156,24</b>
<b>Variation Jour</b>	<b>-0,53 %</b>
<b>Variation annuelle</b>	<b>-9,29 %</b>

Evolution des indices

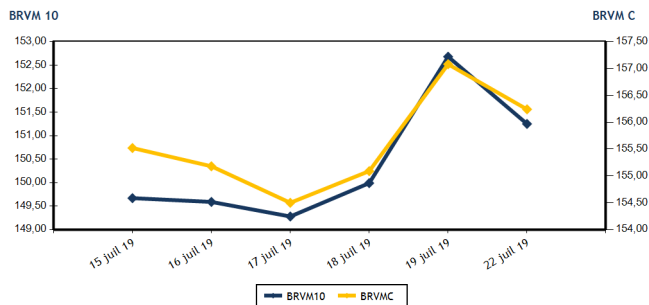

Volumes et valeurs transigés

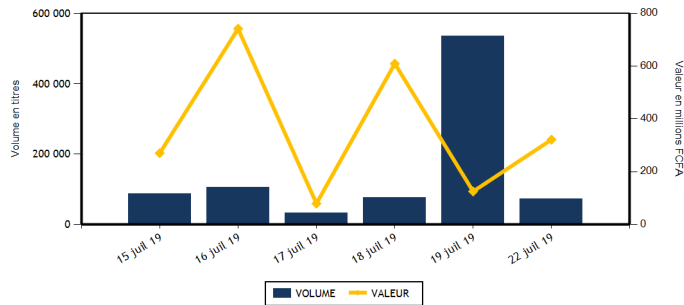

Actions	Niveau	Evol. Jour
Capitalisation boursière (FCFA)(Actions & Droits)	4 652 913 309 336	-0,53 %
Volume échangé (Actions & Droits)	69 898	-86,94 %
Valeur transigée (FCFA) (Actions & Droits)	288 030 448	137,92 %
Nombre de titres transigés	37	-2,63 %
Nombre de titres en hausse	14	-12,50 %
Nombre de titres en baisse	13	18,18 %
Nombre de titres inchangés	10	-9,09 %

Obligations	Niveau	Evol. Jour
Capitalisation boursière (FCFA)	3 695 584 596 948	0,00 %
Volume échangé	3 319	733,92 %
Valeur transigée (FCFA)	33 190 000	733,92 %
Nombre de titres transigés	1	-50,00 %
Nombre de titres en hausse	0	
Nombre de titres en baisse	0	
Nombre de titres inchangés	1	-50,00 %

## PLUS FORTES HAUSSES

Titres	Cours	Evol. Jour	Evol. annuelle
CROWN SIEM CI (SEMC)	215	7,50 %	-28,33 %
BOLLORE (SDSC)	1 455	7,38 %	-27,25 %
BANK OF AFRICA BN (BOAB)	3 650	7,35 %	-13,10 %
SAFCA CI (SAFC)	540	6,93 %	151,16 %
TOTAL SN (TTLS)	1 500	3,45 %	3,45 %

## PLUS FORTES BAISES

Titres	Cours	Evol. Jour	Evol. annuelle
NEI-CEDA CI (NEIC)	215	-6,52 %	26,47 %
ECOBANK TRANS. INCORP. TG (ETIT)	18	-5,26 %	0,00 %
BANK OF AFRICA ML (BOAM)	2 050	-4,65 %	-16,33 %
TOTAL CI (TTLC)	1 400	-4,11 %	3,32 %
CFAO MOTORS CI (CFAC)	385	-3,75 %	-39,84 %

## INDICES SECTORIELS

Base = 100 au 14 juin 1999	Nombre de sociétés	Valeur	Evol. Jour	Evol. annuelle	Volume	Valeur	PER moyen
BRVM - INDUSTRIE	12	41,48	0,41 %	-27,57 %	30 940	34 536 875	13,15
BRVM - SERVICES PUBLICS	4	504,21	-0,37 %	1,79 %	14 029	202 999 450	10,21
BRVM - FINANCES	15	58,03	-0,92 %	-13,85 %	14 098	36 481 543	9,98
BRVM - TRANSPORT	2	356,02	7,18 %	-26,82 %	248	351 270	7,61
BRVM - AGRICULTURE	5	79,96	-0,89 %	-37,14 %	2 255	2 941 360	8,06
BRVM - DISTRIBUTION	7	227,46	-1,58 %	-15,07 %	8 328	10 719 950	8,64
BRVM - AUTRES SECTEURS	1	222,10	0,00 %	5,88 %	0	0	6,61
BRVM - PETITES CAPITALISATIONS	-	-	-	-	-	-	-

Indicateurs	1er et 2è Comp.	BRVM PC
PER moyen du marché	10,01	
Taux de rendement moyen du marché	8,85	
Taux de rentabilité moyen du marché	8,78	
Nombre de sociétés cotées	46	
Nombre de lignes obligataires	50	
Volume moyen annuel par séance	2 707,00	
Valeur moyenne annuelle par séance	5 650 016,00	

Indicateurs	1er et 2è Comp.	BRVM PC
Ratio moyen de liquidité	9,35	
Ratio moyen de satisfaction	29,40	
Ratio moyen de tendance	314,56	
Ratio moyen de couverture	31,79	
Taux de rotation moyen du marché	0,01	
Prime de risque du marché	3,49	
Nombre de SGI participantes	22	

## Définitions

Volume moyen annuel par séance = Valeur annuelle échangée / nombre de séances  
 Valeur moyenne annuelle par séance = Valeur annuelle échangée / nombre de séances  
 Ratio moyen de liquidité = Moyenne des ratios de liquidité (Titres échangés / Volume des ordres de vente)  
 Ratio moyen de satisfaction = Moyenne des ratios de satisfaction (Titres échangés / Volume des ordres d'achat)  
 Ratio moyen de tendance = Moyenne des ratios de tendance (Volume des ordres d'achat / Volume des ordres de vente)  
 Ratio moyen de couverture = Moyenne des ratios de couverture (Volume des ordres de vente / Volume des ordres d'achat)

Taux moyen de rotation = moyenne des taux de rotation des actions cotées (volume transigé / capi flottante)  
 PER moyen du marché = moyenne des PER des actions cotées ayant un PER positif  
 Taux de rendement moyen = moyenne des taux de rendement des actions cotées ayant distribué un dividende  
 Taux de rentabilité moyen = moyenne des taux de rentabilité des actions cotées  
 Prime de risque du marché = (1 / le PER moyen du marché) - le taux de référence actuel des emprunts d'Etat



BRVM - BOURSE REGIONALE DES VALEURS MOBILIERES  
 BRVM - Société Anonyme au capital de 3.062.040.000 CFA - RC : CI - ABJ - 1997 - B - 208435 - CC : 9819725 - E  
 Siège Social : Abidjan - CÔTE D'IVOIRE. Adresse : 18, Rue Joseph ANOMA (Rue des Banques) - Abidjan  
 Tél : +225 20 32 66 85 / 86, Fax : +225 20 32 66 84, Mail : brvm@brvm.org, Site Web : www.brvm.org

**MARCHE DES ACTIONS**

Symbole	Titre	Cours Précédent	Cours du jour		Variation jour	Séance de cotation		Cours Référence	Variation de l'année précédente	Dernier dividende payé		Rdt. Net	PER
			Ouv.	Clôt.		Volume	Valeur			Montant net	Date		
<b>SECTEUR - INDUSTRIE</b>		<b>41,48</b>	<b>points</b>	<b>↑</b>	<b>0,41 %</b>								
CABC	SICABLE CI	945	955	945	0,00 %	26 280	24 835 550	945	-4,55 %	75,00	3-juin-19	7,94 %	7,33
FTSC	FILTISAC CI	1 520	1 520	1 545	1,64 %	480	739 120	1 545	-27,12 %	161,27	16-août-18	10,44 %	12,95
NEIC	NEI-CEDA CI	230	215	215	-6,52 %	100	21 500	215	26,47 %	9,00	28-juin-01		3,54
NTLC	NESTLE CI	715	715	715	0,00 %	119	85 085	715	-29,21 %	31,50	12-août-11		
SEMC	CROWN SIEM CI	200	215	215	7,50 %	247	53 105	215	-28,33 %	16,92	29-sept.-17	7,87 %	
SIVC	AIR LIQUIDE CI	350	350	350	0,00 %	1	350	350	-34,58 %	63,00	29-sept.-17	18,00 %	
SLBC	SOLIBRA CI	32 250	32 250	32 250	0,00 %	43	1 386 750	32 250	-42,41 %	1 368,00	6-juin-19	4,24 %	40,68
SMBC	SMB CI	4 500	4 835	4 500	0,00 %	22	99 670	4 500	-7,69 %	450,00	29-août-18	10,00 %	4,45
STBC	SITAB CI	1 000	NC	NC	0,00 %			1 000	-45,50 %	206,20	19-juin-17	20,62 %	
TTRC	TRITURAF CI-Ste en Liquidation	490	SP	SP	0,00 %			490	0,00 %	1 440,00	19-juil.-02		
UNLC	UNILEVER CI	3 780	NC	NC	0,00 %			3 780	-40,38 %	1 233,00	9-juil.-12		
UNXC	UNIWAX CI	2 000	2 000	2 015	0,75 %	3 648	7 315 745	2 015	-0,74 %	181,80	11-juil.-19	9,02 %	9,96
<b>TOTAL</b>						<b>30 940</b>	<b>34 536 875</b>						<b>13,15</b>
<b>SECTEUR - SERVICES PUBLICS</b>		<b>504,21</b>	<b>points</b>	<b>↓</b>	<b>-0,37 %</b>								
CIEC	CIE CI	1 300	1 305	1 275	-1,92 %	719	919 500	1 275	-11,76 %	31,95	20-juil.-18	2,51 %	14,48
ONTBF	ONATEL BF	3 990	3 950	3 905	-2,13 %	1 088	4 257 165	3 905	-5,90 %	409,36	3-juin-19	10,48 %	8,35
SDCC	SODE CI	3 150	3 385	3 100	-1,59 %	265	848 125	3 100	-20,21 %	270,00	29-août-18	8,71 %	9,74
SNTS	SONATEL SN	16 690	16 500	16 690	0,00 %	11 957	196 974 660	16 690	4,31 %	1 500,00	14-mai-19	8,99 %	8,25
<b>TOTAL</b>						<b>14 029</b>	<b>202 999 450</b>						<b>10,21</b>
<b>SECTEUR - FINANCES</b>		<b>58,03</b>	<b>points</b>	<b>↓</b>	<b>-0,92 %</b>								
BICC	BICI CI	4 145	4 090	4 150	0,12 %	489	1 979 850	4 150	-47,47 %	182,90	17-juil.-19	4,41 %	7,06
BOAB	BANK OF AFRICA BN	3 400	3 400	3 650	7,35 %	1 304	4 679 400	3 650	-13,10 %	416,00	22-mai-19	11,40 %	5,82
BOABF	BANK OF AFRICA BF	3 800	3 755	3 755	-1,18 %	40	150 200	3 755	-27,79 %	366,00	2-mai-19	9,75 %	4,78
BOAC	BANK OF AFRICA CI	2 800	2 800	2 705	-3,39 %	401	1 106 080	2 705	-35,60 %	306,00	20-mai-19	11,31 %	4,62
BOAM	BANK OF AFRICA ML	2 150	2 150	2 050	-4,65 %	815	1 730 200	2 050	-16,33 %	271,00	15-mai-19	13,22 %	5,00
BOAN	BANK OF AFRICA NG	3 320	3 350	3 350	0,90 %	60	201 000	3 350	-14,10 %	385,95	27-mai-19	11,52 %	5,68
BOAS	BANK OF AFRICA SENEGAL	1 655	1 655	1 670	0,91 %	712	1 184 110	1 670	-17,33 %	160,00	3-juin-19	9,58 %	3,52
CBIBF	CORIS BANK INTERNATIONAL	7 500	7 490	7 700	2,67 %	478	3 568 160	7 700	-11,44 %	402,00	5-juil.-19	5,22 %	10,04
ECOC	ECOBANK COTE D'IVOIRE	3 080	3 075	3 090	0,32 %	2 994	9 250 070	3 090	-27,12 %	241,00	15-mai-19	7,80 %	8,21
ETIT	ECOBANK TRANS. INCORP. TG	19	18	18	-5,26 %	2 576	46 368	18	0,00 %	1,21	28-avr.-17	6,71 %	1,78
NSBC	NSIA BANQUE COTE D'IVOIRE	3 290	3 290	3 300	0,30 %	1 726	5 691 435	3 300	-45,00 %	194,20	9-juil.-19	5,88 %	6,27
ORGT	ORAGROUP TOGO	4 000	3 900	4 000	0,00 %	907	3 623 000	4 000	-4,76 %	56,73	1-juil.-19	1,42 %	9,33
SAFC	SAFCA CI	505	475	540	6,93 %	550	289 130	540	151,16 %	23,04	29-juil.-11		65,44
SGBC	SOCIETE GENERALE COTE D'IVOIRE	9 300	9 025	9 025	-2,96 %	55	497 750	9 025	21,96 %	585,00	17-juil.-18	6,48 %	6,71
SIBC	SOCIETE IVOIRIENNE DE BANQUE	2 500	2 550	2 500	0,00 %	991	2 484 790	2 500	-7,41 %	252,00	5-juil.-19	10,08 %	5,39
<b>TOTAL</b>						<b>14 098</b>	<b>36 481 543</b>						<b>9,98</b>
<b>SECTEUR - TRANSPORT</b>		<b>356,02</b>	<b>points</b>	<b>↑</b>	<b>7,18 %</b>								
SDSC	BOLLORE	1 355	1 440	1 455	7,38 %	248	351 270	1 455	-27,25 %	184,00	6-juin-19	12,65 %	7,61
SVOC	MOVIS CI	2 395	SP	SP	0,00 %			2 395	-4,20 %	270,00	5-juil.-99		

TOTAL	248	351 270	7,61
-------	-----	---------	------

**MARCHE DES ACTIONS**

Symbole	Titre	Cours Précédent	Cours du jour		Variation jour	Séance de cotation		Cours Référence	Variation de l'année précédente	Dernier dividende payé		Rdt. Net	PER
			Ouv.	Clôt.		Volume	Valeur			Montant net	Date		
<b>SECTEUR - AGRICULTURE</b>		<b>79,96</b>	<b>points</b>		<b>↓</b>	<b>-0,89 %</b>							
PALC	PALM CI	910	910	915	0,55 %	891	815 975	915	-51,84 %	253,47	24-sept.-18	27,70 %	
SCRC	SUCRIVOIRE	695	695	690	-0,72 %	429	296 535	690	-27,37 %	72,00	28-sept.-18	10,43 %	
SICC	SICOR CI	3 250	NC	NC	0,00 %			3 250	-9,72 %	1 919,00	25-sept.-00		1,97
SOGC	SOGB CI	2 000	2 000	1 950	-2,50 %	935	1 828 850	1 950	-14,66 %	126,00	15-juil.-19	6,46 %	14,15
SPHC	SAPH CI	1 960	NC	NC	0,00 %			1 960	-46,88 %	78,00	27-sept.-18	3,98 %	
<b>TOTAL</b>						2 255	2 941 360						8,06
<b>SECTEUR - DISTRIBUTION</b>		<b>227,46</b>	<b>points</b>		<b>↓</b>	<b>-1,58 %</b>							
ABJC	SERVAIR ABIDJAN CI	1 085	1 085	1 085	0,00 %	441	478 480	1 085	-9,58 %	123,72	27-mai-19	11,40 %	7,84
BNBC	BERNABE CI	1 750	NC	NC	0,00 %			1 750	-27,08 %	45,00	19-juil.-19	2,57 %	7,03
CFAC	CFAO MOTORS CI	400	400	385	-3,75 %	876	339 120	385	-39,84 %	31,50	23-juil.-19	8,18 %	10,76
PRSC	TRACTAFRIC MOTORS CI	119 110	NC	NC	0,00 %			119 110	-3,94 %	3 839,00	31-août-18	3,22 %	9,47
SHEC	VIVO ENERGY CI	855	855	855	0,00 %	320	273 600	855	-9,52 %	42,86	23-juil.-18	5,01 %	10,00
TTLC	TOTAL CI	1 460	1 450	1 400	-4,11 %	1 855	2 603 100	1 400	3,32 %	103,45	28-sept.-18	7,39 %	7,65
TTLS	TOTAL SN	1 450	1 450	1 500	3,45 %	4 836	7 025 650	1 500	3,45 %	56,25	27-juil.-18	3,75 %	7,70
<b>TOTAL</b>						8 328	10 719 950						8,64
<b>AUTRES SECTEURS</b>		<b>222,10</b>	<b>points</b>		<b>→</b>	<b>0,00 %</b>							
STAC	SETAO CI	180	NC	NC	0,00 %			180	5,88 %				6,61
<b>TOTAL</b>						0	0						6,61
<b>TOTAL - Marché des actions</b>						69 898	288 030 448						

**MARCHE DES DROITS**

Symbole	Titre	Cours Précédent	Cours du jour		Variation jour	Séance de cotation		Cours Référence	Variation depuis l'origine	Parité	Periode de négociation	
			Ouv.	Clôt.		Volume	Valeur				Début	fin
<b>TOTAL</b>												
<b>TOTAL - Marché des droits</b>												

**TROISIEME COMPARTIMENT - BRVM PETITES CAPITALISATIONS**

Symbole	Titre	Cours Précédent	Cours du jour		Variation jour	Séance de cotation		Cours Référence	Variation depuis l'origine
			Ouv.	Clôt.		Volume	Valeur		
<b>TOTAL</b>									
<b>TOTAL - 3ème Compartiment - BRVM PC</b>									

**Légende:**  
 (-) Variation depuis son introduction le 16 avril 2019  
 Cours du jour: Ouv.: Ouverture Clôt.: Clôture Moy.: Moyen  
 Mentions : NC: Non Coté Ex-c: Ex-coupon Ex-d: Ex-droit SP: Suspendu Val-T: Valeur Théorique  
 PER = Cours / BNPA selon les données disponibles Rdt. Net: Rendement net (DNPA / Cours)  
 Comp.: 1 - Premier Compartiment 2 - Second Compartiment 3 - Compartiment de croissance  
 Ratio de liquidité = Titres échangés / Volume des ordres de vente  
 : Progression de l'indice sectoriel : Stabilité de l'indice sectoriel : Recul de l'indice sectorie

**MARCHE DES OBLIGATIONS**

Symbole	Titre	Valeur nominale	Cours Précédent	Cours du jour	Cours Référence	Séance de cotation Volume	Coupon couru Valeur	Coupon d'intérêt Période Montant net	Eché.	Type Amort
<b>OBLIGATIONS D'ETAT</b>										
EOM.01	ETAT DU MALI 6.20% 2016-2023	6 666	6 666	NC	6 666		67,75	A 413,29	23-mai-20	ACD
EOM.02	Etat du Mali 6.50% 2017-2024	10 000	10 000	NC	10 000		165,16	A 650,00	20-avr.-20	AC
EOM.03	ETAT DU MALI 6,50 % 2018-2025	10 000	9 800	NC	9 800		513,62	A 650,00	7-oct.-19	AC
EOS.04	ETAT SENEGAL 6.70% 2012-2019	2 000	2 007	NC	2 007		80,77	A 134,00	14-déc.-19	ACD
EOS.05	ETAT SENEGAL 6.50% 2013-2023	10 000	10 000	NC	10 000		312,43	S 325,00	29-juil.-19	ACD
EOS.06	ETAT SENEGAL 6.50% 2014-2021	5 000	5 000	NC	5 000		39,57	S 130,00	27-nov.-19	ACD
EOS.07	ETAT SENEGAL 6.30% 2015-2025	10 000	10 000	NC	10 000		100,11	S 317,59	25-nov.-19	ACD
TPBF.03	TPBF 6,50% 2013-2020	10 000	10 000	NC	10 000		95,38	S 325,00	29-nov.-19	ACD
TPBF.04	TPBF 6.50% 2017-2027	10 000	9 950	NC	9 950		306,30	S 322,33	31-juil.-19	ACD
TPBF.05	TPBF 6,50% 2017-2024	10 000	10 000	NC	10 000		284,31	S 325,00	29-déc.-19	ACD
TPBF.06	TPBF 6.50% 2018-2025	10 000	10 000	NC	10 000		83,70	S 325,89	5-déc.-19	ACD
TPBF.07	TPBF 6,50% 2018-2025	10 000	10 000	NC	10 000		120,11	S 325,00	15-nov.-19	AC
TPBJ.01	TPBJ 6.50% 2017-2027	10 000	10 000	NC	10 000		188,25	A 650,00	7-avr.-20	ACD
TPBJ.02	TPBJ 6.50% 2018-2025	10 000	10 000	NC	10 000		95,38	S 325,00	29-nov.-19	AC
TPCI.016	TPCI 6.55% 2014-2022	10 000	10 000	10 000	10 000	3 319 33 190 000	112,75	A 655,00	20-mai-20	ACD
TPCI.017	TPCI 3% 2014-2024	10 000	10 000	NC	10 000		27,05	S 150,00	19-déc.-19	ACD
TPCI.018	TPCI 5.85% 2014-2021	10 000	9 999	NC	9 999		52,75	S 292,50	19-déc.-19	ACD
TPCI.019	TPCI 5.99% 2015-2025	10 000	10 000	NC	10 000		112,93	A 599,00	14-mai-20	ACD
TPCI.020	TPCI 5.85% 2015-2022	10 000	10 000	NC	10 000		172,62	S 292,50	5-oct.-19	ACD
TPCI.021	TPCI 6% 2016-2028	10 000	10 000	NC	10 000		172,13	A 600,00	8-avr.-20	ACD
TPCI.022	TPCI 5.90% 2016 - 2026	10 000	10 000	NC	10 000		59,64	A 590,00	15-juin-20	ACD
TPCI.023	TPCI 5.90% 2016-2026	10 000	10 000	NC	10 000		399,26	A 590,00	17-nov.-19	ACD
TPCI.024	TPCI 6.25% 2017-2029	10 000	10 000	NC	10 000		192,96	S 312,50	30-sept.-19	ACD
TPCI.025	TPCI 5,95% 2017-2024 A	10 000	10 000	NC	10 000		144,69	S 297,50	24-oct.-19	ACD
TPCI.026	TPCI 5,95% 2017-2024 B	10 000	10 000	NC	10 000		118,03	S 297,50	10-nov.-19	ACD
TPCI.027	TPCI 6% 2017-2025	10 000	10 000	NC	10 000		37,70	S 300,00	29-déc.-19	ACD
TPCI.028	TPCI 6% 2018-2026	10 000	10 000	NC	10 000		581,92	A 600,00	2-août-19	ACD
TPCI.029	TPCI 6% 2018-2026	10 000	9 825	NC	9 825		453,70	A 600,00	19-oct.-19	ACD
TPCI.030	TPCI 5,95% 2018-2025	10 000	10 000	NC	10 000		63,58	S 298,32	13-déc.-19	ACD
TPTG.01	TPTG 6,90% 2018-2023	10 000	10 000	NC	10 000		337,38	S 345,00	26-juil.-19	AC
<b>TOTAL</b>						<b>3 319</b>	<b>33 190 000</b>			
<b>OBLIGATIONS REGIONALES</b>										
BIDC.03	BIDC-EBID 6.50% 2014-2021	10 000	10 000	NC	10 000		204,89	S 325,00	28-sept.-19	ACD
BIDC.04	BIDC-EBID 6.10% 2017-2027	10 000	10 000	NC	10 000		60,00	A 610,00	16-juin-20	ACD
BOAD.012	BOAD 5.95% 2014-2021	10 000	9 925	NC	9 925		339,07	A 595,00	26-déc.-19	ACD
CRRH.01	CRRH-UEMOA 6.10% 2012-2022	10 000	9 980	NC	9 980		267,93	S 305,00	13-août-19	AC
CRRH.02	CRRH-UEMOA 6.10% 2012-2024	10 000	10 000	NC	10 000		8,29	S 305,00	17-janv.-20	AC
CRRH.03	CRRH-UEMOA 6% 2013-2023	10 000	10 000	NC	10 000		142,62	S 300,00	26-oct.-19	AC
CRRH.04	CRRH-UEMOA 6% 2014-2024	10 000	9 950	NC	9 950		36,07	S 300,00	30-déc.-19	AC
CRRH.05	CRRH-UEMOA 5.85% 2015-2025	10 000	10 000	NC	10 000		28,77	S 294,10	4-janv.-20	AC
CRRH.06	CRRH-UEMOA 5.85% 2016-2026	10 000	10 000	NC	10 000		30,20	S 292,50	3-janv.-20	ACD
CRRH.07	CRRH-UEMOA 5.95% 2017-2029	8 750	8 750	NC	8 750		93,37	S 260,31	17-nov.-19	AC
CRRH.08	CRRH-UEMOA 5.95% 2018-2030	9 583	9 583	NC	9 583.33		48,30	S 285,10	21-déc.-19	AC
CRRH.09	CRRH-UEMOA 6.05% 2018-2033	9 667	9 667	NC	9 667		49,54	S 292,42	21-déc.-19	AC
SHAF.03	SHELTER AFRIQUE 6.6% 2014-2021	4 000	4 000	NC	4 000		104,15	S 130,92	28-août-19	ACD
<b>TOTAL</b>						<b>0</b>	<b>0</b>			
<b>OBLIGATIONS PRIVEES</b>										
ORGT.01	ORAGROUP 6.75% 2013-2019	10 000	10 000	NC	10 000		88,52	S 337,50	4-déc.-19	ACD
SIFC.01	SIFCA 6.90% 2013-2021	10 000	10 000	NC	10 000		644,71	A 676,20	8-août-19	ACD
SNLC.01	SENELEC 6,50% 2018-2025	10 000	10 000	NC	10 000		206,66	S 325,00	27-sept.-19	AC
<b>TOTAL</b>						<b>0</b>	<b>0</b>			
<b>SUKUK ET TITRES ASSIMILES</b>										
SUKCI.S1	SUKUK CI 5.75% 2015-2020	10 000	9 990	NC	9 990		38,33	S 292,29	28-déc.-19	AC
SUKCI.S2	SUKUK CI 5.75% 2016-2023	10 000	10 000	NC	10 000		218,82	S 293,89	7-sept.-19	ACD
SUKSN.S2	SUKUK SN 6% 2016-2026	10 000	10 000	NC	10 000		295,00	S 301,67	26-juil.-19	ACD
SUKTG.S1	SUKUK TG 6.5% 2016-2026	10 000	10 000	NC	10 000		318,45	S 371,86	17-août-19	ACD
<b>TOTAL</b>						<b>0</b>	<b>0</b>			

TOTAL - Marché des obligations

3 319 33 190 000

Légende :

(##) (\*) Ex-Coupon couru (##)Cours de référence amorti / Coupon couru Ex-c (\*\*)Ex-marge de profits  
Cours du jour: Ouv.: Ouverture Clôt.: Clôture Moy.: Moyen  
Type Amort: Type d'Amortissement IF: In Fine AC: Amortissement Constant AD: Amortissement Dégressif ACD: Amortissement Constant Différé  
Période: Périodicité de paiement des coupons A: Annuelle S: Semestrielle T: Trimestrielle  
Eché.: Échéance de paiement des intérêts  
Mentions: NC: Non Coté Ex-c: Ex-coupon ou Ex-droit SP: Suspendu

## INFORMATIONS

### OPERATIONS EN COURS

Emetteur	Opération
UNILEVER CI	Augmentation de capital par apport en numéraire - UNILEVER CI
TPBF	Emprunt obligataire "TPBF 6,50% 2019-2027" - Première cotation le 08 août 2019

### AVIS

Entité	N°	Nature	Objet
--------	----	--------	-------

### COMMUNIQUES

Emetteur	N°	Nature	Objet
SGB CI	20190722	Bilan d'exécution du contrat de liquidité	Bilan du Contrat de Liquidité du 1er semestre 2019 - SG CI

**QUANTITES RESIDUELLES**

**MARCHE DES ACTIONS**

Symbole	Titre	Quantité résiduelle à l'achat	Cours Achat / Vente			Quantité résiduelle à la vente	Cours de Référence
ABJC	SERVAIR ABIDJAN CI	16	1,085	/	1,090	500	1 085
BICC	BICI CI	10	4,000	/	4,145	40	4 150
BNBC	BERNABE CI	2	1,750	/	1,795	1 230	1 750
BOAB	BANK OF AFRICA BN	10	3,405	/	3,645	220	3 650
BOABF	BANK OF AFRICA BF	4	3,760	/	3,900	1 064	3 755
BOAC	BANK OF AFRICA CI	16	2,705	/	2,710	7	2 705
BOAM	BANK OF AFRICA ML	754	2,050	/	2,150	794	2 050
BOAN	BANK OF AFRICA NG	145	3,350	/	3,370	103	3 350
BOAS	BANK OF AFRICA SENEGAL	190	1,665	/	1,670	665	1 670
CABC	SICABLE CI	46	945	/	980	97	945
CBIBF	CORIS BANK INTERNATIONAL	14	7,400	/	7,695	179	7 700
CFAC	CFAO MOTORS CI	207	380	/	385	98	385
CIEC	CIE CI	14	1,265	/	1,275	41	1 275
ECOC	ECOBANK COTE D'IVOIRE	121	3,090	/	3,100	4 033	3 090
ETIT	ECOBANK TRANS. INCORP. TG			/	Marché	7 931	18
FTSC	FILTISAC CI	10	1,525	/	1,545	883	1 545
NEIC	NEI-CEDA CI			/	Marché	2 240	215
NSBC	NSIA BANQUE COTE D'IVOIRE	112	3,300	/	3,385	10	3 300
N TLC	NESTLE CI	40	700	/	710	1 000	715
ONTBF	ONATEL BF	134	3,905	/	3,990	366	3 905
ORGT	ORAGROUP TOGO			/	4,000	5 730	4 000
PALC	PALM CI	10	900	/	915	79	915
PRSC	TRACTAFRIC MOTORS CI	6	Marché	/			119 110
SAFC	SAFCA CI			/	500	100	540
SCRC	SUCRIVOIRE	246	690	/	695	5	690
SDCC	SOE CI	1 437	3,100	/	3,385	230	3 100
SDSC	BOLLORE	9	Marché	/			1 455
SEMC	CROWN SIEM CI	110	200	/	215	504	215
SGBC	SOCIETE GENERALE COTE D'IVOIRE	47	9,025	/	9,295	100	9 025
SHEC	VIVO ENERGY CI	782	850	/	855	288	855
SIBC	SOCIETE IVOIRIENNE DE BANQUE	1 043	2,500	/	2,545	42	2 500
SICC	SICOR CI			/			3 250
SIVC	AIR LIQUIDE CI	79	350	/	375	2 799	350
SLBC	SOLIBRA CI	30	32,500	/	34,000	4	32 250
SMBC	SMB CI	39	4,505	/			4 500
SNTS	SONATEL SN	157	16,500	/	16,690	73	16 690
SOGC	SOGB CI	4	1,935	/	1,950	160	1 950
SPHC	SAPH CI	52	1,860	/	1,925	100	1 960
STAC	SETAO CI	105	170	/			180
STBC	SITAB CI	350	980	/			1 000
SVOC	MOVIS CI			/			2 395
TTLC	TOTAL CI	3 259	1,400	/	1,455	360	1 400
TTLS	TOTAL SN	14	1,465	/	1,500	632	1 500
TTRC	TRITURAF CI-Ste en Liquidation			/			490
UNLC	UNILEVER CI	10	3,500	/	4,000	291	3 780
UNXC	UNIWAX CI	25	2,015	/			2 015



**QUANTITES RESIDUELLES**

**MARCHE DES DROITS**

Symbole	Titre	Quantité résiduelle à l'achat	Cours Achat / Vente	Quantité résiduelle à la vente	Cours de Référence
---------	-------	-------------------------------	---------------------	--------------------------------	--------------------

**TROISIEME COMPARTIMENT - BRVM PETITES CAPITALISATIONS**

Symbole	Titre	Quantité résiduelle à l'achat	Cours Achat / Vente	Quantité résiduelle à la vente	Cours de Référence
---------	-------	-------------------------------	---------------------	--------------------------------	--------------------

**QUANTITES RESIDUELLES**

**MARCHE DES OBLIGATIONS**

Symbole	Titre	Quantité résiduelle à l'achat	Cours Achat / Vente	Quantité résiduelle à la vente	Cours de Référence
ORGT.O1	ORAGROUP 6.75% 2013-2019		/		10 000
SIFC.O1	SIFCA 6.90% 2013-2021		/		10 000
SNLC.O1	SENELEC 6,50% 2018-2025		/ 9,950	100	10 000
EOM.O1	ETAT DU MALI 6.20% 2016-2023		/		6 666
EOM.O2	Etat du Mali 6.50% 2017-2024		/		10 000
EOM.O3	ETAT DU MALI 6,50 % 2018-2025		/ 9,950	50	9 800
EOS.O4	ETAT SENEGAL 6.70% 2012-2019		/		2 007
EOS.O5	ETAT SENEGAL 6.50% 2013-2023		/		10 000
EOS.O6	ETAT SENEGAL 6.50% 2014-2021		/		5 000
TPCI.O26	TPCI 5,95% 2017-2024 B		/		10 000
TPCI.O27	TPCI 6% 2017-2025		/		10 000
TPCI.O28	TPCI 6% 2018-2026		/		10 000
TPCI.O29	TPCI 6% 2018-2026		/ 10,000	19	9 825
TPCI.O30	TPCI 5,95% 2018-2025		/		10 000
TPTG.O1	TPTG 6,90% 2018-2023		/		10 000
TPCI.O20	TPCI 5.85% 2015-2022		/		10 000
TPCI.O21	TPCI 6% 2016-2028		/		10 000
TPCI.O22	TPCI 5.90% 2016 - 2026		/		10 000
TPCI.O23	TPCI 5.90% 2016-2026		/		10 000
TPCI.O24	TPCI 6.25% 2017-2029		/		10 000
TPCI.O25	TPCI 5,95% 2017-2024 A		/		10 000
TPBJ.O1	TPBJ 6.50% 2017-2027		/ 10,000	55	10 000
TPBJ.O2	TPBJ 6.50% 2018-2025		/		10 000
TPCI.O16	TPCI 6.55% 2014-2022		/ 10,000	6 681	10 000
TPCI.O17	TPCI 3% 2014-2024		/		10 000
TPCI.O18	TPCI 5.85% 2014-2021		/		9 999
TPCI.O19	TPCI 5.99% 2015-2025		/		10 000
EOS.O7	ETAT SENEGAL 6.30% 2015-2025		/		10 000
TPBF.O3	TPBF 6,50% 2013-2020		/		10 000
TPBF.O4	TPBF 6.50% 2017-2027		/ 10,000	10	9 950
TPBF.O5	TPBF 6,50% 2017-2024		/		10 000
TPBF.O6	TPBF 6.50% 2018-2025		/		10 000
TPBF.O7	TPBF 6,50% 2018-2025		/ 10,000	20	10 000
BIDC.O3	BIDC-EBID 6.50% 2014-2021		/		10 000
BIDC.O4	BIDC-EBID 6.10% 2017-2027		/		10 000
BOAD.O12	BOAD 5.95% 2014-2021		/		9 925
CRRH.O1	CRRH-UEMOA 6.10% 2012-2022		/		9 980
CRRH.O2	CRRH-UEMOA 6.10% 2012-2024		/		10 000
CRRH.O3	CRRH-UEMOA 6% 2013-2023		/		10 000
SHAF.O3	SHELTER AFRIQUE 6.6% 2014-2021		/		4 000
CRRH.O4	CRRH-UEMOA 6% 2014-2024		/		9 950
CRRH.O5	CRRH-UEMOA 5.85% 2015-2025		/		10 000
CRRH.O6	CRRH-UEMOA 5.85% 2016-2026		/		10 000
CRRH.O7	CRRH-UEMOA 5.95% 2017-2029		/		8 750
CRRH.O8	CRRH-UEMOA 5.95% 2018-2030		/		9 583
CRRH.O9	CRRH-UEMOA 6.05% 2018-2033		/		9 667

lundi 22 juillet 2019

**SUKUK ET TITRES ASSIMILES**

Symbole	Titre	Quantité résiduelle à l'achat	Cours Achat / Vente	Quantité résiduelle à la vente	Cours de Référence
SUKCI.S1	SUKUK CI 5.75% 2015-2020		/		9 990
SUKCI.S2	SUKUK CI 5.75% 2016-2023		/		10 000
SUKSN.S2	SUKUK SN 6% 2016-2026		/		10 000
SUKTG.S1	SUKUK TG 6.5% 2016-2026		/		10 000

**CALENDRIER DES ASSEMBLEES GENERALES**

**ANNEE : 2019**

Société	Nature	Date	Heure	Lieu
SICOR	Ordinaire	28/06/2019	09:30:00	Palm Club Hôtel Abidjan situé à Cocody, angle Boulevard Latrille - Route du Lycée technique
TRACTAFRIC CI	Mixte	28/06/2019	10:00:00	Salons du NOVOTEL ABIDJAN, 10, Avenue du Général de Gaulle
VIVO ENERGY CI	Ordinaire	27/06/2019	14:00:00	Heden Golf Hôtel
SETAO CI	Mixte	27/06/2019	10:00:00	Novotel Hôtel - Abidjan Plateau
BERNABE CI	Ordinaire	27/06/2019	11:00:00	Salle de conférence GEWELS de la CGECI au plateau
CIE CI	Ordinaire	26/06/2019	10:00:00	Patinoire du Sofitel Abidjan Hôtel Ivoire
SITAB	Mixte	26/06/2019	10:30:00	Salle JEWELS de la Maison de l'Entreprise (CGECI) au Plateau
BICI CI	Mixte	25/06/2019	11:00:00	Maison de l'Entreprise (CGECI) sise au Plateau
SAFCA CI	Ordinaire	24/06/2019	10:00:00	Siège de la société, 1,Rue des Carrossiers, Zone 3 C (Face SOCOCE Treichville)
FILTISAC CI	Ordinaire	24/06/2019	15:00:00	Immeuble CRRAE-UMOA, Abidjan Plateau
NESTLE CI	Ordinaire	21/06/2019	10:00:00	LATRILLE EVENTS
UNIWAX CI	Ordinaire	21/06/2019	00:00:00	Salle des fêtes du Sofitel Abidjan Hôtel Ivoire sis à Cocody Boulevard Hassan II
TOTAL	Ordinaire	20/06/2019	10:00:00	Salle de conférence de l'hôtel Radisson Blu à Abidjan
CROWN SIEM CI	Ordinaire	20/06/2019	09:00:00	Siège de la CGECI, sis à la Maison de l'Entreprise, au Plateau, à l'Angle du Boulevard de la République et de l'Avenue Lamblin
AIR LIQUIDE CI	Mixte	19/06/2019	10:00:00	Salle de conférence de l'immeuble CRRAE-UMOA, Abidjan Plateau
SMB	Ordinaire	18/06/2019	09:30:00	CGECI (La maison de l'Entreprise)
SOGB	Ordinaire	14/06/2019	11:00:00	Salle de conférence de l'immeuble CRRAE-UMOA, Abidjan Plateau
CFAO MOTORS CI	Mixte	11/06/2019	09:00:00	Siège social sis à Abidjan, 117, Boulevard de Marseille
SGB CI	Mixte	11/06/2019	09:00:00	Espace Events sis à Abidjan, Cocody 2 Plateaux, Boulevard Latrille
TOTAL SENEGAL S.A.	Ordinaire	05/06/2019	09:00:00	Hôtel Terrou-Bi, Corniche Ouest, Boulevard Martin Luther King à Dakar
NEI-CEDA CI	Ordinaire	29/05/2019	10:00:00	Hôtel TIAMA, Abidjan - Plateau
NSBC	Ordinaire	28/05/2019	10:00:00	Espace Latrille Event sis à Abidjan-Cocody, Deux Plateaux, Boulevard Latrille
ORAGROUP	Ordinaire	23/05/2019	10:00:00	Salle des Fêtes du Sofitel Abidjan, Hôtel Ivoire située au bBoulevard Hassan II
SODECI	Ordinaire	22/05/2019	14:00:00	Espace Events sis à Abidjan, Cocody 2 Plateaux, Boulevard Latrille
PALM CI	Ordinaire	09/05/2019	09:30:00	Salle de Conférence de la CRRAE-UEMOA, sise à Abidjan - Plateau
BOLLORE TRANSPORT & LOGISTICS	Ordinaire	09/05/2019	10:00:00	Salle Kodjo Eboucle du palais de la culture sis à treichville, Avenue Christiani à Abidjan
SAPH CI	Ordinaire	08/05/2019	09:30:00	Salle de Conférence de CRRAE-UEMOA (Versus Bank au Plateau)
SUCRIVOIRE	Ordinaire	03/05/2019	09:30:00	Auditorium de la CRRAE-UMOA sis Abidjan-Plateau (Rue Botreau Roussel)
SIB	Ordinaire	26/04/2019	09:00:00	Maison de l'Entreprise (CGECI), Abidjan-Plateau
CORIS BANK INTERNATIONAL	Mixte	25/04/2019	09:00:00	Hôtel SOPATEL Silmandé SA
ECOBANK TG	Ordinaire	25/04/2019	10:30:00	Salle de Conférence du Centre Panafricain Ecobank, 2365, Boulevard du Mono, Lomé, Togo
SOLIBRA	Ordinaire	24/04/2019	09:00:00	Espace CRISTAL 8, rue du Chevalier de Clieu Zone 4 C << Salle PLATINIUM >> ABIDJAN
BANK OF AFRICA BN	Mixte	23/04/2019	10:00:00	AZALAI Hôtel à Cotonou
BANK OF AFRICA ML	Ordinaire	20/04/2019	09:30:00	Hôtel SALAM à Bamako
BANK OF AFRICA SN	Ordinaire	19/04/2019	09:30:00	Immeuble Elan II, 2eme Etage, Route de Ngor, Zone 12, Almadies à Dakar
ONATEL BF	Mixte	18/04/2019	10:00:00	ROYAL BEACH HOTEL, OUAGADOUGOU
SONATEL	Ordinaire	17/04/2019	10:00:00	Centre International de Conférences Abdou DIOUF (CICAD) à Diamniaio, Dakar
ECOBANK CI	Ordinaire	16/04/2019	10:00:00	Espace Latrille Events sis à Abidjan Cocody Deux Plateaux sur le Boulevard Latrille
BANK OF AFRICA CI	Ordinaire	10/04/2019	10:00:00	Salle Jewels du Patronat Ivoirien (CGECI) à Abidjan Plateau

**lundi 22 juillet 2019**

BANK OF AFRICA NG	Ordinaire	05/04/2019	10:00:00	Centre de formation de la BOA-NIGER (sise à BOA-Siège)
SICABLE	Ordinaire	05/04/2019	09:00:00	Hôtel AZALAI, Bld VGE à ABIDJAN
BANK OF AFRICA BF	Ordinaire	02/04/2019	10:00:00	Salle WAONGO I de l'hôtel LAICO à Ouaga 2000
SERVAIR ABIDJAN CI	Ordinaire	28/03/2019	10:00:00	Salle JEWELS de la Maison de l'Entreprise C.G.E.C.I sise au plateau

# L'actualité de la BRVM sur nos plateformes digitales

## Infos BRVM

Pour recevoir les informations boursières par SMS, souscrivez :



Côte d'Ivoire : \*430#  
Bénin : \*430\*15#



Côte d'Ivoire : #139#  
Burkina Faso : \*310#



Côte d'Ivoire : \*431#  
Niger : \*512\*9#  
Togo : \*310#

## Site web

[www.brvm.org](http://www.brvm.org)



## Application Mobile

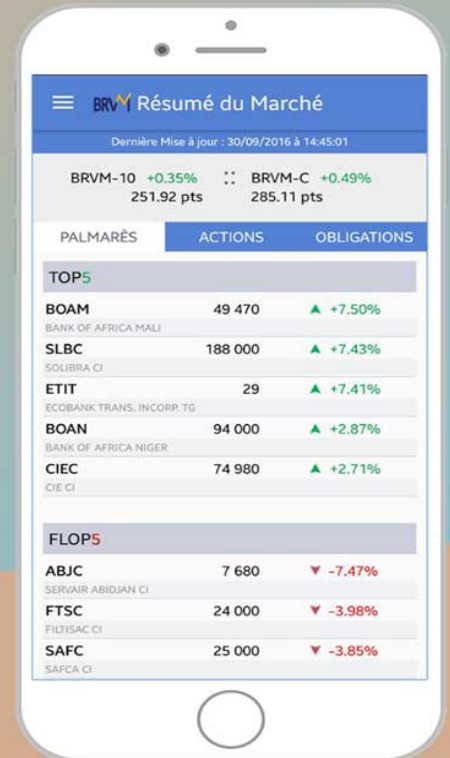

Disponible sur  
 Google play

Disponible sur  
 App Store

Nous suivre sur :

