

<b>BRVM 10</b>	<b>151,33</b>
Variation Jour	↑ 0,01 %
Variation annuelle	↓ -1,96 %



# BULLETIN OFFICIEL DE LA COTE

N° 149

lundi 5 août 2019

Site : www.brvm.org

<b>BRVM Composite</b>	<b>156,36</b>
Variation Jour	↓ -0,08 %
Variation annuelle	↓ -9,22 %

Evolution des indices

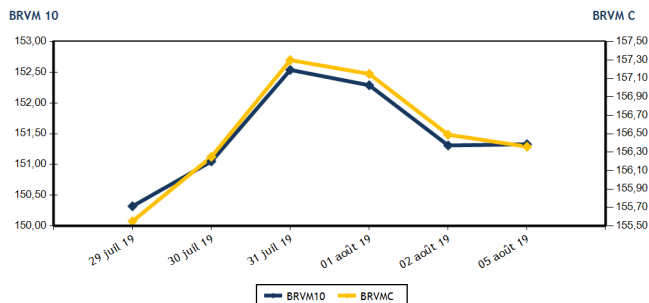

Volumes et valeurs transigés

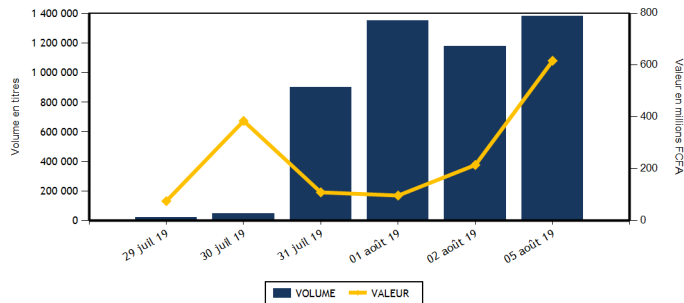

Actions	Niveau	Evol. Jour
Capitalisation boursière (FCFA)(Actions & Droits)	4 656 453 528 947	-0,08 %
Volume échangé (Actions & Droits)	1 371 534	16,64 %
Valeur transigée (FCFA) (Actions & Droits)	507 347 322	136,59 %
Nombre de titres transigés	34	-8,11 %
Nombre de titres en hausse	12	33,33 %
Nombre de titres en baisse	9	-43,75 %
Nombre de titres inchangés	13	8,33 %

Obligations	Niveau	Evol. Jour
Capitalisation boursière (FCFA)	3 676 948 160 430	0,00 %
Volume échangé	11 297	22 494,00 %
Valeur transigée (FCFA)	109 563 895	21 812,78 %
Nombre de titres transigés	9	800,00 %
Nombre de titres en hausse	1	0,00 %
Nombre de titres en baisse	3	
Nombre de titres inchangés	5	

**PLUS FORTES HAUSSES**

Titres	Cours	Evol. Jour	Evol. annuelle
PALM CI (PALC)	1 150	6,48 %	-39,47 %
NEI-CEDA CI (NEIC)	260	6,12 %	52,94 %
BANK OF AFRICA ML (BOAM)	2 050	3,27 %	-16,33 %
BANK OF AFRICA SENEGAL (BOAS)	1 680	1,51 %	-16,83 %
TOTAL SN (TTLS)	1 420	1,43 %	-2,07 %

**PLUS FORTES BAISES**

Titres	Cours	Evol. Jour	Evol. annuelle
BANK OF AFRICA CI (BOAC)	2 695	-3,75 %	-35,83 %
NSIA BANQUE COTE D'IVOIRE (NSBC)	3 210	-2,73 %	-46,50 %
FILTISAC CI (FTSC)	1 300	-2,62 %	-38,68 %
SOGB CI (SOGC)	1 870	-2,60 %	-18,16 %
BANK OF AFRICA BF (BOABF)	3 750	-1,83 %	-27,88 %

**INDICES SECTORIELS**

Base = 100 au 14 juin 1999	Nombre de sociétés	Valeur	Evol. Jour	Evol. annuelle	Volume	Valeur	PER moyen
BRVM - INDUSTRIE	12	41,68	-0,10 %	-27,22 %	4 927	8 834 015	13,46
BRVM - SERVICES PUBLICS	4	513,70	-0,04 %	3,71 %	2 509	15 523 770	10,71
BRVM - FINANCES	15	56,43	-0,23 %	-16,23 %	1 356 668	473 028 897	9,92
BRVM - TRANSPORT	2	354,83	0,34 %	-27,06 %	1 365	1 949 800	7,58
BRVM - AGRICULTURE	5	80,14	0,00 %	-37,00 %	1 271	1 828 610	7,77
BRVM - DISTRIBUTION	7	239,77	0,37 %	-10,47 %	4 599	5 987 230	8,97
BRVM - AUTRES SECTEURS	1	228,27	0,00 %	8,82 %	0	0	6,80
BRVM - PETITES CAPITALISATIONS	-	-	-	-	-	-	-

Indicateurs	1er et 2è Comp.	BRVM PC
PER moyen du marché	10,14	
Taux de rendement moyen du marché	8,78	
Taux de rentabilité moyen du marché	8,97	
Nombre de sociétés cotées	46	
Nombre de lignes obligataires	50	
Volume moyen annuel par séance	2 903,00	
Valeur moyenne annuelle par séance	5 414 833,67	

Indicateurs	1er et 2è Comp.	BRVM PC
Ratio moyen de liquidité	83,49	
Ratio moyen de satisfaction	66,03	
Ratio moyen de tendance	79,09	
Ratio moyen de couverture	126,44	
Taux de rotation moyen du marché	0,13	
Prime de risque du marché	3,36	
Nombre de SGI participantes	25	

**Définitions**

Volume moyen annuel par séance = Valeur annuelle échangée / nombre de séances  
 Valeur moyenne annuelle par séance = Valeur annuelle échangée / nombre de séances  
 Ratio moyen de liquidité = Moyenne des ratios de liquidité (Titres échangés / Volume des ordres de vente)  
 Ratio moyen de satisfaction = Moyenne des ratios de satisfaction (Titres échangés / Volume des ordres d'achat)  
 Ratio moyen de tendance = Moyenne des ratios de tendance (Volume des ordres d'achat / Volume des ordres de vente)  
 Ratio moyen de couverture = Moyenne des ratios de couverture (Volume des ordres de vente / Volume des ordres d'achat)

Taux moyen de rotation = moyenne des taux de rotation des actions cotées (volume transigé / capi flottante)  
 PER moyen du marché = moyenne des PER des actions cotées ayant un PER positif  
 Taux de rendement moyen = moyenne des taux de rendement des actions cotées ayant distribué un dividende  
 Taux de rentabilité moyen = moyenne des taux de rentabilité des actions cotées  
 Prime de risque du marché = (1 / le PER moyen du marché) - le taux de référence actuel des emprunts d'Etat



BRVM - BOURSE REGIONALE DES VALEURS MOBILIERES  
 BRVM - Société Anonyme au capital de 3.062.040.000 CFA - RC : CI - ABJ - 1997 - B - 208435 - CC : 9819725 - E  
 Siège Social : Abidjan - CÔTE D'IVOIRE. Adresse : 18, Rue Joseph ANOMA (Rue des Banques) - Abidjan  
 Tél : +225 20 32 66 85 / 86, Fax : +225 20 32 66 84, Mail : brvm@brvm.org, Site Web : www.brvm.org

**MARCHE DES ACTIONS**

Symbole	Titre	Cours Précédent	Cours du jour		Variation jour	Séance de cotation		Cours Référence	Variation de l'année précédente	Dernier dividende payé		Rdt. Net	PER
			Ouv.	Clôt.		Volume	Valeur			Montant net	Date		
<b>SECTEUR - INDUSTRIE</b>		<b>41,68</b>	<b>points</b>		<b>↓</b>	<b>-0,10 %</b>							
CABC	SICABLE CI	905	NC	NC	0,00 %			905	-8,59 %	75,00	3-juin-19	8,29 %	7,02
FTSC	FILTISAC CI	1 335	1 250	1 300	-2,62 %	22	28 850	1 300	-38,68 %	110,00	31-juil.-19	8,46 %	10,90
NEIC	NEI-CEDA CI	245	245	260	6,12 %	698	172 480	260	52,94 %	9,00	28-juin-01		4,28
NTLC	NESTLE CI	710	710	710	0,00 %	23	16 330	710	-29,70 %	31,50	12-août-11		
SEMC	CROWN SIEM CI	200	NC	NC	0,00 %			200	-33,33 %	16,92	29-sept.-17	8,46 %	
SIVC	AIR LIQUIDE CI	375	NC	NC	0,00 %			375	-29,91 %	63,00	29-sept.-17	16,80 %	
SLBC	SOLIBRA CI	34 660	NC	NC	0,00 %			34 660	-38,11 %	1 368,00	6-juin-19	3,95 %	43,72
SMBC	SMB CI	4 500	4 500	4 500	0,00 %	93	418 500	4 500	-7,69 %	450,00	29-août-18	10,00 %	4,45
STBC	SITAB CI	950	NC	NC	0,00 %			950	-48,23 %	206,20	19-juin-17	21,71 %	
TTRC	TRITURAF CI-Ste en Liquidation	490	SP	SP	0,00 %			490	0,00 %	1 440,00	19-juil.-02		
UNLC	UNILEVER CI	3 500	SP	SP	0,00 %			3 500	-44,79 %	1 233,00	9-juil.-12		
UNXC	UNIWAX CI	2 095	2 095	2 100	0,24 %	4 091	8 197 855	2 100	3,45 %	181,80	11-juil.-19	8,66 %	10,38
<b>TOTAL</b>						<b>4 927</b>	<b>8 834 015</b>						<b>13,46</b>
<b>SECTEUR - SERVICES PUBLICS</b>		<b>513,70</b>	<b>points</b>		<b>↓</b>	<b>-0,04 %</b>							
CIEC	CIE CI	(d) 1 420	1 425	1 400	-1,41 %	1 230	1 720 225	1 325	-3,11 %	79,23	9-août-19	5,66 %	15,90
ONTBF	ONATEL BF	3 885	3 880	3 890	0,13 %	600	2 330 160	3 890	-6,27 %	409,36	3-juin-19	10,52 %	8,31
SDCC	SODE CI	3 245	3 245	3 245	0,00 %	5	16 225	3 245	-16,47 %	270,00	29-août-18	8,32 %	10,20
SNTS	SONATEL SN	17 000	17 000	17 000	0,00 %	674	11 457 160	17 000	6,25 %	1 500,00	14-mai-19	8,82 %	8,40
<b>TOTAL</b>						<b>2 509</b>	<b>15 523 770</b>						<b>10,71</b>
<b>SECTEUR - FINANCES</b>		<b>56,43</b>	<b>points</b>		<b>↓</b>	<b>-0,23 %</b>							
BICC	BICI CI	4 145	4 100	4 100	-1,09 %	10	41 000	4 100	-48,10 %	182,90	17-juil.-19	4,46 %	6,98
BOAB	BANK OF AFRICA BN	3 480	3 470	3 495	0,43 %	964	3 358 775	3 495	-16,79 %	416,00	22-mai-19	11,90 %	5,57
BOABF	BANK OF AFRICA BF	3 820	3 825	3 750	-1,83 %	2 896	10 863 925	3 750	-27,88 %	366,00	2-mai-19	9,76 %	4,77
BOAC	BANK OF AFRICA CI	2 800	2 885	2 695	-3,75 %	5 345	14 440 320	2 695	-35,83 %	306,00	20-mai-19	11,35 %	4,61
BOAM	BANK OF AFRICA ML	1 985	2 080	2 050	3,27 %	691	1 416 580	2 050	-16,33 %	271,00	15-mai-19	13,22 %	5,00
BOAN	BANK OF AFRICA NG	3 500	3 500	3 500	0,00 %	115	401 770	3 500	-10,26 %	385,95	27-mai-19	11,03 %	5,94
BOAS	BANK OF AFRICA SENEGAL	1 655	1 660	1 680	1,51 %	7 466	12 409 925	1 680	-16,83 %	160,00	3-juin-19	9,52 %	3,54
CBIBF	CORIS BANK INTERNATIONAL	7 400	7 220	7 395	-0,07 %	127	936 335	7 395	-14,95 %	402,00	5-juil.-19	5,44 %	9,65
ECOC	ECOBANK COTE D'IVOIRE	3 075	3 075	3 075	0,00 %	2 294	7 023 295	3 075	-27,48 %	241,00	15-mai-19	7,84 %	8,18
ETIT	ECOBANK TRANS. INCORP. TG	16	17	16	0,00 %	1 290 652	20 662 232	16	-11,11 %	1,21	28-avr.-17	7,55 %	1,58
NSBC	NSIA BANQUE COTE D'IVOIRE	3 300	3 300	3 210	-2,73 %	335	1 078 340	3 210	-46,50 %	194,20	9-juil.-19	6,05 %	6,10
ORGT	ORAGROUP TOGO	4 000	4 000	4 000	0,00 %	205	820 000	4 000	-4,76 %	56,73	1-juil.-19	1,42 %	9,33
SAFC	SAFCA CI	540	545	540	0,00 %	185	100 400	540	151,16 %	23,04	29-juil.-11		65,44
SGBC	SOCIETE GENERALE COTE D'IVOIRE	9 000	9 000	9 000	0,00 %	44 009	396 081 600	9 000	21,62 %	206,00	31-juil.-19	2,29 %	6,69
SIBC	SOCIETE IVOIRIENNE DE BANQUE	2 480	2 470	2 490	0,40 %	1 374	3 394 400	2 490	-7,78 %	252,00	5-juil.-19	10,12 %	5,37
<b>TOTAL</b>						<b>1 356 668</b>	<b>473 028 897</b>						<b>9,92</b>
<b>SECTEUR - TRANSPORT</b>		<b>354,83</b>	<b>points</b>		<b>↑</b>	<b>0,34 %</b>							
SDSC	BOLLORE	1 445	1 400	1 450	0,35 %	1 365	1 949 800	1 450	-27,50 %	184,00	6-juin-19	12,69 %	7,58
SVOC	MOVIS CI	2 395	SP	SP	0,00 %			2 395	-4,20 %	270,00	5-juil.-99		

TOTAL

1 365

1 949 800

7,58

**MARCHE DES ACTIONS**

Symbole	Titre	Cours Précédent	Cours du jour		Variation jour	Séance de cotation		Cours Référence	Variation de l'année précédente	Dernier dividende payé		Rdt. Net	PER
			Ouv.	Clôt.		Volume	Valeur			Montant net	Date		

**SECTEUR - AGRICULTURE** **80,14** points ➡ **0,00 %**

PALC	PALM CI	1 080	1 150	1 150	6,48 %	1	1 150	1 150	-39,47 %	253,47	24-sept.-18	22,04 %	
SCRC	SUCRIVOIRE	685	690	685	0,00 %	480	329 650	685	-27,89 %	72,00	28-sept.-18	10,51 %	
SICC	SICOR CI	3 250	NC	NC	0,00 %			3 250	-9,72 %	1 919,00	25-sept.-00		1,97
SOGC	SOGB CI	1 920	1 905	1 870	-2,60 %	510	965 810	1 870	-18,16 %	126,00	15-juil.-19	6,74 %	13,57
SPHC	SAPH CI	1 900	1 900	1 900	0,00 %	280	532 000	1 900	-48,51 %	78,00	27-sept.-18	4,11 %	
<b>TOTAL</b>						<b>1 271</b>	<b>1 828 610</b>						<b>7,77</b>

**SECTEUR - DISTRIBUTION** **239,77** points ↑ **0,37 %**

ABJC	SERVAIR ABIDJAN CI	1 130	1 120	1 120	-0,88 %	75	84 000	1 120	-6,67 %	123,72	27-mai-19	11,05 %	8,10
BNBC	BERNABE CI	1 550	NC	NC	0,00 %			1 550	-35,42 %	45,00	19-juil.-19	2,90 %	6,22
CFAC	CFAO MOTORS CI	475	475	475	0,00 %	230	109 250	475	-25,78 %	31,50	23-juil.-19	6,63 %	13,28
PRSC	TRACTAFRIC MOTORS CI	128 040	NC	NC	0,00 %			128 040	3,27 %	3 839,00	31-août-18	3,00 %	10,18
SHEC	VIVO ENERGY CI	835	840	840	0,60 %	410	343 155	840	-11,11 %	64,29	2-août-19	7,65 %	9,82
TTLC	TOTAL CI	1 445	1 445	1 450	0,35 %	288	416 225	1 450	7,01 %	103,45	28-sept.-18	7,13 %	7,92
TTLS	TOTAL SN	1 400	1 400	1 420	1,43 %	3 596	5 034 600	1 420	-2,07 %	105,30	29-juil.-19	7,42 %	7,29
<b>TOTAL</b>						<b>4 599</b>	<b>5 987 230</b>						<b>8,97</b>

**AUTRES SECTEURS** **228,27** points ➡ **0,00 %**

STAC	SETAO CI	185	NC	NC	0,00 %			185	8,82 %				6,80
<b>TOTAL</b>						<b>0</b>	<b>0</b>						<b>6,80</b>
<b>TOTAL - Marché des actions</b>						<b>1 371 339</b>	<b>507 152 322</b>						

**MARCHE DES DROITS**

Symbole	Titre	Cours Précédent	Cours du jour		Variation jour	Séance de cotation		Cours Référence	Variation depuis l'origine	Parité	Periode de négociation	
			Ouv.	Clôt.		Volume	Valeur				Début	fin

UNLC.DS1	UNILEVER CI DROITS PREF. SOUSCRIPT.	1 000		1 000	0,00 %	195	195 000	1 000		1/5.70185	26-juil.-19	16-août-19
<b>TOTAL</b>						<b>195</b>	<b>195 000</b>					

**TOTAL - Marché des droits** **195** **195 000**

**TROISIEME COMPARTIMENT - BRVM PETITES CAPITALISATIONS**

Symbole	Titre	Cours Précédent	Cours du jour		Variation jour	Séance de cotation		Cours Référence	Variation depuis l'origine
			Ouv.	Clôt.		Volume	Valeur		

**TOTAL**

**TOTAL - 3ème Compartiment - BRVM PC**

**Légende:**  
 (-) Variation depuis son introduction le 16 avril 2019  
 Cours du jour: Ouv.: Ouverture Clôt.: Clôture Moy.: Moyen  
 Mentions : NC: Non Coté Ex-c: Ex-coupon Ex-d: Ex-droit SP: Suspendu Val-T: Valeur Théorique  
 PER = Cours / BNPA selon les données disponibles Rdt. Net: Rendement net (DNPA / Cours)  
 Comp.: 1 - Premier Compartiment 2 - Second Compartiment 3 - Compartiment de croissance  
 Ratio de liquidité = Titres échangés / Volume des ordres de vente  
 : Progression de l'indice sectoriel : Stabilité de l'indice sectoriel : Recul de l'indice sectoriel

MARCHE DES OBLIGATIONS

Symbole	Titre	Valeur nominale	Cours Précédent	Cours du jour	Cours Référence	Séance de cotation		Coupon couru	Coupon d'intérêt		Type Amort	
						Volume	Valeur	Période	Montant net	Eché.		
<b>OBLIGATIONS D'ETAT</b>												
EOM.O1	ETAT DU MALI 6.20% 2016-2023	6 666	6 666	NC	6 666			83,56	A	413,29	23-mai-20	ACD
EOM.O2	Etat du Mali 6.50% 2017-2024	10 000	10 000	NC	10 000			190,03	A	650,00	20-avr.-20	AC
EOM.O3	ETAT DU MALI 6,50 % 2018-2025	10 000	10 000	NC	10 000			538,42	A	650,00	7-oct.-19	AC
EOS.O4	ETAT SENEGAL 6.70% 2012-2019	2 000	2 007	2 000	2 000	90	180 000	85,91	A	134,00	14-déc.-19	ACD
EOS.O5	ETAT SENEGAL 6.50% 2013-2023	10 000	10 000	NC	10 000			12,36	S	325,00	29-janv.-20	ACD
EOS.O6	ETAT SENEGAL 6.50% 2014-2021	5 000	5 000	5 000	5 000	400	2 000 000	49,46	S	130,00	27-nov.-19	ACD
EOS.O7	ETAT SENEGAL 6.30% 2015-2025	10 000	10 000	10 000	10 000	204	2 040 000	124,27	S	317,59	25-nov.-19	ACD
TPBF.O3	TPBF 6,50% 2013-2020	10 000	10 000	10 000	10 000	7	70 000	120,11	S	325,00	29-nov.-19	ACD
TPBF.O4	TPBF 6.50% 2017-2027	10 000	9 950	NC	9 950			8,88	S	326,78	31-janv.-20	ACD
TPBF.O5	TPBF 6,50% 2017-2024	10 000	10 000	NC	10 000			287,87	S	325,00	29-déc.-19	ACD
TPBF.O6	TPBF 6.50% 2018-2025	10 000	10 000	NC	10 000			108,63	S	325,89	5-déc.-19	ACD
TPBF.O7	TPBF 6,50% 2018-2025	10 000	10 000	NC	10 000			144,84	S	325,00	15-nov.-19	AC
TPBJ.O1	TPBJ 6.50% 2017-2027	10 000	10 000	9 999	9 999	149	1 486 395	213,11	A	650,00	7-avr.-20	ACD
TPBJ.O2	TPBJ 6.50% 2018-2025	10 000	10 000	9 975	9 975	5 250	52 375 000	120,11	S	325,00	29-nov.-19	AC
TPCI.O16	TPCI 6.55% 2014-2022	10 000	10 000	NC	10 000			137,80	A	655,00	20-mai-20	ACD
TPCI.O17	TPCI 3% 2014-2024	10 000	10 000	NC	10 000			38,52	S	150,00	19-déc.-19	ACD
TPCI.O18	TPCI 5.85% 2014-2021	10 000	9 999	NC	9 999			75,12	S	292,50	19-déc.-19	ACD
TPCI.O19	TPCI 5.99% 2015-2025	10 000	10 000	NC	10 000			135,84	A	599,00	14-mai-20	ACD
TPCI.O20	TPCI 5.85% 2015-2022	10 000	10 000	NC	10 000			195,00	S	292,50	5-oct.-19	ACD
TPCI.O21	TPCI 6% 2016-2028	10 000	10 000	NC	10 000			195,08	A	600,00	8-avr.-20	ACD
TPCI.O22	TPCI 5.90% 2016 - 2026	10 000	10 000	NC	10 000			82,21	A	590,00	15-juin-20	ACD
TPCI.O23	TPCI 5.90% 2016-2026	10 000	10 000	NC	10 000			421,89	A	590,00	17-nov.-19	ACD
TPCI.O24	TPCI 6.25% 2017-2029	10 000	10 000	NC	10 000			216,87	S	312,50	30-sept.-19	ACD
TPCI.O25	TPCI 5,95% 2017-2024 A	10 000	10 000	NC	10 000			167,45	S	297,50	24-oct.-19	ACD
TPCI.O26	TPCI 5,95% 2017-2024 B	10 000	10 000	NC	10 000			140,67	S	297,50	10-nov.-19	ACD
TPCI.O27	TPCI 6% 2017-2025	10 000	10 000	NC	10 000			60,66	S	300,00	29-déc.-19	ACD
TPCI.O28	TPCI 6% 2018 - 2026	10 000	10 000	NC	10 000			4,92	A	600,00	2-août-20	ACD
TPCI.O29	TPCI 6% 2018-2026	10 000	10 000	NC	10 000			476,71	A	600,00	19-oct.-19	ACD
TPCI.O30	TPCI 5,95% 2018-2025	10 000	10 000	NC	10 000			86,40	S	298,32	13-déc.-19	ACD
TPTG.O1	TPTG 6,90% 2018-2023	10 000	10 000	10 015	10 015	4 650	46 567 500	18,75	S	345,00	26-janv.-20	AC
<b>TOTAL</b>						<b>10 750</b>	<b>104 718 895</b>					
<b>OBLIGATIONS REGIONALES</b>												
BIDC.O3	BIDC-EBID 6.50% 2014-2021	10 000	10 000	NC	10 000			229,62	S	325,00	28-sept.-19	ACD
BIDC.O4	BIDC-EBID 6.10% 2017-2027	10 000	10 000	10 000	10 000	47	470 000	83,33	A	610,00	16-juin-20	ACD
BOAD.O12	BOAD 5.95% 2014-2021	10 000	9 925	NC	9 925			361,89	A	595,00	26-déc.-19	ACD
CRRH.O1	CRRH-UEMOA 6.10% 2012-2022	10 000	9 980	NC	9 980			291,52	S	305,00	13-août-19	AC
CRRH.O2	CRRH-UEMOA 6.10% 2012-2024	10 000	10 000	NC	10 000			31,49	S	305,00	17-janv.-20	AC
CRRH.O3	CRRH-UEMOA 6% 2013-2023	10 000	10 000	NC	10 000			165,57	S	300,00	26-oct.-19	AC
CRRH.O4	CRRH-UEMOA 6% 2014-2024	10 000	9 950	NC	9 950			59,02	S	300,00	30-déc.-19	AC
CRRH.O5	CRRH-UEMOA 5.85% 2015-2025	10 000	10 000	NC	10 000			51,15	S	294,10	4-janv.-20	AC
CRRH.O6	CRRH-UEMOA 5.85% 2016-2026	10 000	10 000	NC	10 000			52,46	S	292,50	3-janv.-20	ACD
CRRH.O7	CRRH-UEMOA 5.95% 2017-2029	8 750	8 750	8 750	8 750	500	4 375 000	113,18	S	260,31	17-nov.-19	AC
CRRH.O8	CRRH-UEMOA 5.95% 2018-2030	9 583	9 583	NC	9 583.33			70,11	S	285,10	21-déc.-19	AC
CRRH.O9	CRRH-UEMOA 6.05% 2018-2033	9 667	9 667	NC	9 667			71,91	S	292,42	21-déc.-19	AC
SHAF.O3	SHELTER AFRIQUE 6.6% 2014-2021	4 000	4 000	NC	4 000			114,28	S	130,92	28-août-19	ACD
<b>TOTAL</b>						<b>547</b>	<b>4 845 000</b>					
<b>OBLIGATIONS PRIVEES</b>												
ORGT.O1	ORAGROUP 6.75% 2013-2019	10 000	10 000	NC	10 000			114,34	S	337,50	4-déc.-19	ACD
SIFC.O1	SIFCA 6.90% 2013-2021 (*)	10 000	10 000	NC	10 000			670,64	A	676,20	8-août-19	ACD
SNLC.O1	SENELEC 6,50% 2018-2025	10 000	10 000	NC	10 000			231,39	S	325,00	27-sept.-19	AC
<b>TOTAL</b>						<b>0</b>	<b>0</b>					
<b>SUKUK ET TITRES ASSIMILES</b>												
SUKCI.S1	SUKUK CI 5.75% 2015-2020	10 000	9 990	NC	9 990			60,69	S	292,29	28-déc.-19	AC
SUKCI.S2	SUKUK CI 5.75% 2016-2023	10 000	10 000	NC	10 000			241,18	S	293,89	7-sept.-19	ACD
SUKSN.S2	SUKUK SN 6% 2016-2026	10 000	10 000	NC	10 000			16,67	S	306,67	26-janv.-20	ACD
SUKTG.S1	SUKUK TG 6.5% 2016-2026	10 000	10 000	NC	10 000			347,21	S	371,86	17-août-19	ACD
<b>TOTAL</b>						<b>0</b>	<b>0</b>					

TOTAL - Marché des obligations

11 297 109 563 895

**Légende :**  
 (\*) (\*) Ex-Coupon couru  
 Cours du jour: Ouv.: Ouverture Clôt.: Clôture Moy.: Moyen  
 Type Amort: Type d'Amortissement IF: In Fine AC: Amortissement Constant AD: Amortissement Dégressif ACD: Amortissement Constant Différé  
 Période: Périodicité de paiement des coupons A: Annuelle S: Semestrielle T: Trimestrielle  
 Eché.: Échéance de paiement des intérêts  
 Mentions: NC: Non Coté Ex-c: Ex-coupon ou Ex-droit SP: Suspendu

**INFORMATIONS**

**OPERATIONS EN COURS**

Emetteur	Opération
UNILEVER CI	Négociation du Droit Préférentiel de Souscription du 26 juillet au 16 août 2019
TPBF	Emprunt obligataire "TPBF 6,50% 2019-2027" - Première cotation le 08 août 2019

**AVIS**

Entité	N°	Nature	Objet
--------	----	--------	-------

**COMMUNIQUES**

Emetteur	N°	Nature	Objet
ECOBANK CI	20190805	Rapport d'activités du 1er semestre	Rapport d'activités du 1er semestre 2019 - ECOBANK CI

**QUANTITES RESIDUELLES**

**MARCHE DES ACTIONS**

Symbole	Titre	Quantité résiduelle à l'achat	Cours Achat / Vente			Quantité résiduelle à la vente	Cours de Référence
ABJC	SERVAIR ABIDJAN CI	25	1,120	/	1,185	24	1 120
BICC	BICI CI	15	4,100	/	4,145	3	4 100
BNBC	BERNABE CI	7	1,600	/	1,640	1 098	1 550
BOAB	BANK OF AFRICA BN	10	3,405	/	3,495	38	3 495
BOABF	BANK OF AFRICA BF	1 623	3,700	/	3,750	194	3 750
BOAC	BANK OF AFRICA CI	2 400	2,655	/	2,695	48	2 695
BOAM	BANK OF AFRICA ML	2 310	2,050	/	2,080	164	2 050
BOAN	BANK OF AFRICA NG	75	3,400	/	3,500	2 486	3 500
BOAS	BANK OF AFRICA SENEGAL	93	1,655	/	1,675	200	1 680
CABC	SICABLE CI	2	900	/	905	4	905
CBIBF	CORIS BANK INTERNATIONAL	88	7,220	/	7,390	129	7 395
CFAC	CFAO MOTORS CI	18	480	/	485	160	475
CIEC	CIE CI	2 300	1,365	/	1,395	5	1 400
ECOC	ECOBANK COTE D'IVOIRE	836	3,000	/	3,075	1 275	3 075
ETIT	ECOBANK TRANS. INCORP. TG	419 436	15	/	17	83 340	16
FTSC	FILTISAC CI			/	1,360	35	1 300
NEIC	NEI-CEDA CI	402	260	/			260
NSBC	NSIA BANQUE COTE D'IVOIRE	64	3,210	/	3,290	24	3 210
NTLC	NESTLE CI	22	710	/	715	1 722	710
ONTBF	ONATEL BF	50	3,880	/	3,890	296	3 890
ORGT	ORAGROUP TOGO	5 260	3,800	/	4,000	6 348	4 000
PALC	PALM CI	14	1,150	/			1 150
PRSC	TRACTAFRIC MOTORS CI	51	119,105	/			128 040
SAFC	SAFCA CI			/	500	315	540
SCRC	SUCRIVOIRE	2 003	675	/	695	15	685
SDCC	SODE CI	1	3,200	/	3,245	15	3 245
SDSC	BOLLORE	4	1,400	/	1,450	33	1 450
SEMC	CROWN SIEM CI	100	195	/	200	562	200
SGBC	SOCIETE GENERALE COTE D'IVOIRE	435	9,000	/	9,200	7	9 000
SHEC	VIVO ENERGY CI	3	810	/	835	6	840
SIBC	SOCIETE IVOIRIENNE DE BANQUE	1 179	2,480	/	2,490	476	2 490
SICC	SICOR CI			/	3,250	11	3 250
SIVC	AIR LIQUIDE CI			/	375	1 755	375
SLBC	SOLIBRA CI	6	34,660	/			34 660
SMBC	SMB CI	10	4,365	/	4,500	2 236	4 500
SNTS	SONATEL SN	445	16,995	/	17,000	605	17 000
SOGC	SOGB CI	29	1,870	/	1,900	200	1 870
SPHC	SAPH CI	283	1,900	/	2,000	136	1 900
STAC	SETAO CI	415	185	/			185
STBC	SITAB CI	930	950	/			950
SVOC	MOVIS CI			/			2 395
TTLC	TOTAL CI	200	1,425	/	1,450	406	1 450
TTLS	TOTAL SN	500	1,400	/	1,420	137	1 420
TTRC	TRITURAF CI-Ste en Liquidation			/			490
UNLC	UNILEVER CI			/			2 500
UNXC	UNIWAX CI	44	2,000	/	2,100	328	2 100



**QUANTITES RESIDUELLES**

**MARCHE DES DROITS**

Symbole	Titre	Quantité résiduelle à l'achat	Cours Achat / Vente	Quantité résiduelle à la vente	Cours de Référence
UNLC.DS1	UNILEVER CI DROITS PEF. SOUSCRIPT.	128 406	1,000 /		1 000

**TROISIEME COMPARTIMENT - BRVM PETITES CAPITALISATIONS**

Symbole	Titre	Quantité résiduelle à l'achat	Cours Achat / Vente	Quantité résiduelle à la vente	Cours de Référence
---------	-------	-------------------------------	---------------------	--------------------------------	--------------------

**QUANTITES RESIDUELLES**

**MARCHE DES OBLIGATIONS**

Symbole	Titre	Quantité résiduelle à l'achat	Cours Achat / Vente	Quantité résiduelle à la vente	Cours de Référence
ORGT.O1	ORAGROUP 6.75% 2013-2019	50	10,000 /		10 000
SIFC.O1	SIFCA 6.90% 2013-2021		/		10 000
SNLC.O1	SENELEC 6,50% 2018-2025		/ 10,000	500	10 000
EOM.O1	ETAT DU MALI 6.20% 2016-2023		/		6 666
EOM.O2	Etat du Mali 6.50% 2017-2024	2 500	9,800 /		10 000
EOM.O3	ETAT DU MALI 6,50 % 2018-2025		/ 9,950	50	10 000
EOS.O4	ETAT SENEGAL 6.70% 2012-2019	180	2,000 /		2 000
EOS.O5	ETAT SENEGAL 6.50% 2013-2023		/		10 000
EOS.O6	ETAT SENEGAL 6.50% 2014-2021		/		5 000
TPCI.O26	TPCI 5,95% 2017-2024 B		/		10 000
TPCI.O27	TPCI 6% 2017-2025		/		10 000
TPCI.O28	TPCI 6% 2018 - 2026		/		10 000
TPCI.O29	TPCI 6% 2018-2026		/ 10,000	9	10 000
TPCI.O30	TPCI 5,95% 2018-2025		/		10 000
TPTG.O1	TPTG 6,90% 2018-2023	5 000	10,000 /		10 015
TPCI.O20	TPCI 5.85% 2015-2022		/		10 000
TPCI.O21	TPCI 6% 2016-2028		/		10 000
TPCI.O22	TPCI 5.90% 2016 - 2026		/		10 000
TPCI.O23	TPCI 5.90% 2016-2026		/		10 000
TPCI.O24	TPCI 6.25% 2017-2029		/ 10,000	60	10 000
TPCI.O25	TPCI 5,95% 2017-2024 A		/		10 000
TPBJ.O1	TPBJ 6.50% 2017-2027		/ 10,000	50	9 999
TPBJ.O2	TPBJ 6.50% 2018-2025		/		9 975
TPCI.O16	TPCI 6.55% 2014-2022		/		10 000
TPCI.O17	TPCI 3% 2014-2024		/ 10,000	3 000	10 000
TPCI.O18	TPCI 5.85% 2014-2021		/		9 999
TPCI.O19	TPCI 5.99% 2015-2025		/		10 000
EOS.O7	ETAT SENEGAL 6.30% 2015-2025		/		10 000
TPBF.O3	TPBF 6,50% 2013-2020		/		10 000
TPBF.O4	TPBF 6.50% 2017-2027		/		9 950
TPBF.O5	TPBF 6,50% 2017-2024		/		10 000
TPBF.O6	TPBF 6.50% 2018-2025		/		10 000
TPBF.O7	TPBF 6,50% 2018-2025		/ 10,000	30	10 000
BIDC.O3	BIDC-EBID 6.50% 2014-2021		/		10 000
BIDC.O4	BIDC-EBID 6.10% 2017-2027		/		10 000
BOAD.O12	BOAD 5.95% 2014-2021		/		9 925
CRRH.O1	CRRH-UEMOA 6.10% 2012-2022		/		9 980
CRRH.O2	CRRH-UEMOA 6.10% 2012-2024		/		10 000
CRRH.O3	CRRH-UEMOA 6% 2013-2023		/		10 000
SHAF.O3	SHELTER AFRIQUE 6.6% 2014-2021		/		4 000
CRRH.O4	CRRH-UEMOA 6% 2014-2024		/		9 950
CRRH.O5	CRRH-UEMOA 5.85% 2015-2025		/		10 000
CRRH.O6	CRRH-UEMOA 5.85% 2016-2026		/		10 000
CRRH.O7	CRRH-UEMOA 5.95% 2017-2029		/ 8,750	200	8 750
CRRH.O8	CRRH-UEMOA 5.95% 2018-2030		/		9 583
CRRH.O9	CRRH-UEMOA 6.05% 2018-2033		/		9 667

**SUKUK ET TITRES ASSIMILES**

Symbole	Titre	Quantité résiduelle à l'achat	Cours Achat / Vente	Quantité résiduelle à la vente	Cours de Référence
SUKCI.S1	SUKUK CI 5.75% 2015-2020	40	9,990 /		9 990
SUKCI.S2	SUKUK CI 5.75% 2016-2023		/		10 000
SUKSN.S2	SUKUK SN 6% 2016-2026		/		10 000
SUKTG.S1	SUKUK TG 6.5% 2016-2026		/		10 000

**CALENDRIER DES ASSEMBLEES GENERALES**

**ANNEE : 2019**

Société	Nature	Date	Heure	Lieu
SICOR	Ordinaire	28/06/2019	09:30:00	Palm Club Hôtel Abidjan situé à Cocody, angle Boulevard Latrille - Route du Lycée technique
TRACTAFRIC CI	Mixte	28/06/2019	10:00:00	Salons du NOVOTEL ABIDJAN, 10, Avenue du Général de Gaulle
VIVO ENERGY CI	Ordinaire	27/06/2019	14:00:00	Heden Golf Hôtel
SETAO CI	Mixte	27/06/2019	10:00:00	Novotel Hôtel - Abidjan Plateau
BERNABE CI	Ordinaire	27/06/2019	11:00:00	Salle de conférence GEWELS de la CGECI au plateau
CIE CI	Ordinaire	26/06/2019	10:00:00	Patinoire du Sofitel Abidjan Hôtel Ivoire
SITAB	Mixte	26/06/2019	10:30:00	Salle JEWELS de la Maison de l'Entreprise (CGECI) au Plateau
BICI CI	Mixte	25/06/2019	11:00:00	Maison de l'Entreprise (CGECI) sise au Plateau
SAFCA CI	Ordinaire	24/06/2019	10:00:00	Siège de la société, 1,Rue des Carrossiers, Zone 3 C (Face SOCOCE Treichville)
FILTISAC CI	Ordinaire	24/06/2019	15:00:00	Immeuble CRRAE-UMOA, Abidjan Plateau
NESTLE CI	Ordinaire	21/06/2019	10:00:00	LATRILLE EVENTS
UNIWAX CI	Ordinaire	21/06/2019	00:00:00	Salle des fêtes du Sofitel Abidjan Hôtel Ivoire sis à Cocody Boulevard Hassan II
TOTAL	Ordinaire	20/06/2019	10:00:00	Salle de conférence de l'hôtel Radisson Blu à Abidjan
CROWN SIEM CI	Ordinaire	20/06/2019	09:00:00	Siège de la CGECI, sis à la Maison de l'Entreprise, au Plateau, à l'Angle du Boulevard de la République et de l'Avenue Lamblin
AIR LIQUIDE CI	Mixte	19/06/2019	10:00:00	Salle de conférence de l'immeuble CRRAE-UMOA, Abidjan Plateau
SMB	Ordinaire	18/06/2019	09:30:00	CGECI (La maison de l'Entreprise)
SOGB	Ordinaire	14/06/2019	11:00:00	Salle de conférence de l'immeuble CRRAE-UMOA, Abidjan Plateau
CFAO MOTORS CI	Mixte	11/06/2019	09:00:00	Siège social sis à Abidjan, 117, Boulevard de Marseille
SGB CI	Mixte	11/06/2019	09:00:00	Espace Events sis à Abidjan, Cocody 2 Plateaux, Boulevard Latrille
TOTAL SENEGAL S.A.	Ordinaire	05/06/2019	09:00:00	Hôtel Terrou-Bi, Corniche Ouest, Boulevard Martin Luther King à Dakar
NEI-CEDA CI	Ordinaire	29/05/2019	10:00:00	Hôtel TIAMA, Abidjan - Plateau
NSBC	Ordinaire	28/05/2019	10:00:00	Espace Latrille Event sis à Abidjan-Cocody, Deux Plateaux, Boulevard Latrille
ORAGROUP	Ordinaire	23/05/2019	10:00:00	Salle des Fêtes du Sofitel Abidjan, Hôtel Ivoire située au bBoulevard Hassan II
SODECI	Ordinaire	22/05/2019	14:00:00	Espace Events sis à Abidjan, Cocody 2 Plateaux, Boulevard Latrille
PALM CI	Ordinaire	09/05/2019	09:30:00	Salle de Conférence de la CRRAE-UEMOA, sise à Abidjan - Plateau
BOLLORE TRANSPORT & LOGISTICS	Ordinaire	09/05/2019	10:00:00	Salle Kodjo Eboucle du palais de la culture sis à treichville, Avenue Christiani à Abidjan
SAPH CI	Ordinaire	08/05/2019	09:30:00	Salle de Conférence de CRRAE-UEMOA (Versus Bank au Plateau)
SUCRIVOIRE	Ordinaire	03/05/2019	09:30:00	Auditorium de la CRRAE-UMOA sis Abidjan-Plateau (Rue Botreau Roussel)
SIB	Ordinaire	26/04/2019	09:00:00	Maison de l'Entreprise (CGECI), Abidjan-Plateau
CORIS BANK INTERNATIONAL	Mixte	25/04/2019	09:00:00	Hôtel SOPATEL Silmandé SA
ECOBANK TG	Ordinaire	25/04/2019	10:30:00	Salle de Conférence du Centre Panafricain Ecobank, 2365, Boulevard du Mono, Lomé, Togo
SOLIBRA	Ordinaire	24/04/2019	09:00:00	Espace CRISTAL 8, rue du Chevalier de Clieu Zone 4 C << Salle PLATINIUM >> ABIDJAN
BANK OF AFRICA BN	Mixte	23/04/2019	10:00:00	AZALAI Hôtel à Cotonou
BANK OF AFRICA ML	Ordinaire	20/04/2019	09:30:00	Hôtel SALAM à Bamako
BANK OF AFRICA SN	Ordinaire	19/04/2019	09:30:00	Immeuble Elan II, Zeme Etage, Route de Ngor, Zone 12, Almadies à Dakar
ONATEL BF	Mixte	18/04/2019	10:00:00	ROYAL BEACH HOTEL, OUAGADOUGOU
SONATEL	Ordinaire	17/04/2019	10:00:00	Centre International de Conférences Abdou DIOUF (CICAD) à Diamniaio, Dakar
ECOBANK CI	Ordinaire	16/04/2019	10:00:00	Espace Latrille Events sis à Abidjan Cocody Deux Plateaux sur le Boulevard Latrille
BANK OF AFRICA CI	Ordinaire	10/04/2019	10:00:00	Salle Jewels du Patronat Ivoirien (CGECI) à Abidjan Plateau

**lundi 5 août 2019**

BANK OF AFRICA NG	Ordinaire	05/04/2019	10:00:00	Centre de formation de la BOA-NIGER (sise à BOA-Siège)
SICABLE	Ordinaire	05/04/2019	09:00:00	Hôtel AZALAI, Bld VGE à ABIDJAN
BANK OF AFRICA BF	Ordinaire	02/04/2019	10:00:00	Salle WAONGO I de l'hôtel LAICO à Ouaga 2000
SERVAIR ABIDJAN CI	Ordinaire	28/03/2019	10:00:00	Salle JEWELS de la Maison de l'Entreprise C.G.E.C.I sise au plateau

# L'actualité de la BRVM sur nos plateformes digitales

## Infos BRVM

Pour recevoir les informations boursières par SMS, souscrivez :



Côte d'Ivoire : \*430#  
Bénin : \*430\*15#



Côte d'Ivoire : #139#  
Burkina Faso : \*310#



Côte d'Ivoire : \*431#  
Niger : \*512\*9#  
Togo : \*310#

## Site web

[www.brvm.org](http://www.brvm.org)

## Application Mobile

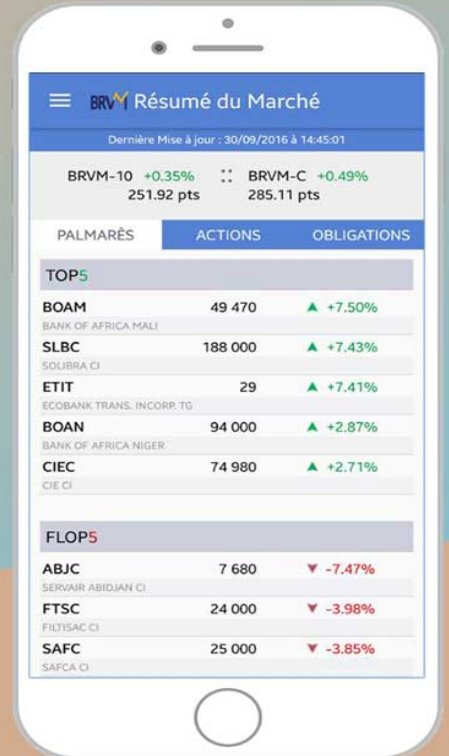

Disponible sur  
 Google play  
Disponible sur  
 App Store



Nous suivre sur :

