

<b>BRVM 10</b>	<b>151,31</b>
Variation Jour	↓ -0,01 %
Variation annuelle	↓ -1,98 %



# BULLETIN OFFICIEL DE LA COTE

N° 150

mardi 6 août 2019

Site : www.brvm.org

<b>BRVM Composite</b>	<b>156,50</b>
Variation Jour	↑ 0,09 %
Variation annuelle	↓ -9,14 %

Evolution des indices

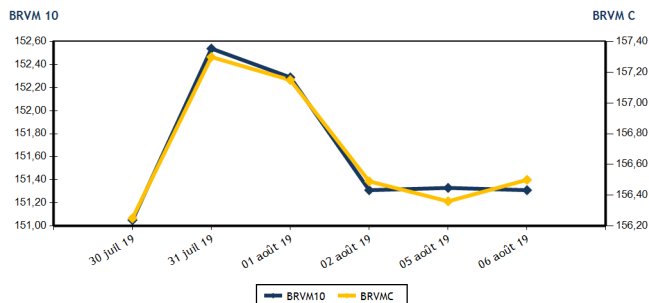

Volumes et valeurs transigés

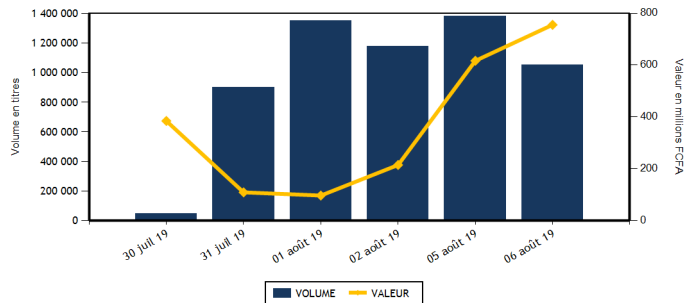

Actions	Niveau	Evol. Jour
Capitalisation boursière (FCFA)(Actions & Droits)	4 660 504 020 507	0,09 %
Volume échangé (Actions & Droits)	1 053 882	-23,16 %
Valeur transigée (FCFA) (Actions & Droits)	755 543 619	48,92 %
Nombre de titres transigés	34	0,00 %
Nombre de titres en hausse	9	-25,00 %
Nombre de titres en baisse	13	44,44 %
Nombre de titres inchangés	12	-7,69 %

Obligations	Niveau	Evol. Jour
Capitalisation boursière (FCFA)	3 676 948 160 430	0,00 %
Volume échangé	0	-100,00 %
Valeur transigée (FCFA)	0	-100,00 %
Nombre de titres transigés	0	-100,00 %
Nombre de titres en hausse	0	-100,00 %
Nombre de titres en baisse	0	-100,00 %
Nombre de titres inchangés	0	-100,00 %

**PLUS FORTES HAUSSES**

Titres	Cours	Evol. Jour	Evol. annuelle
CFAO MOTORS CI (CFAC)	505	6,32 %	-21,09 %
TOTAL CI (TTLC)	1 500	3,45 %	10,70 %
SOGB CI (SOGC)	1 920	2,67 %	-15,97 %
SODE CI (SDCC)	3 300	1,69 %	-15,06 %
BICI CI (BICC)	4 150	1,22 %	-47,47 %

**PLUS FORTES BAISES**

Titres	Cours	Evol. Jour	Evol. annuelle
CROWN SIEM CI (SEMC)	185	-7,50 %	-38,33 %
SAFCA CI (SAFC)	500	-7,41 %	-6,98 %
CIE CI (CIEC)	1 350	-3,57 %	-6,57 %
BANK OF AFRICA SENEGAL (BOAS)	1 650	-1,79 %	-18,32 %
BANK OF AFRICA CI (BOAC)	2 655	-1,48 %	-36,79 %

**INDICES SECTORIELS**

Base = 100 au 14 juin 1999	Nombre de sociétés	Valeur	Evol. Jour	Evol. annuelle	Volume	Valeur	PER moyen
BRVM - INDUSTRIE	12	41,71	0,07 %	-27,17 %	4 647	89 148 980	13,52
BRVM - SERVICES PUBLICS	4	513,13	-0,11 %	3,59 %	37 406	620 099 710	10,61
BRVM - FINANCES	15	56,36	-0,12 %	-16,33 %	1 006 917	39 648 879	9,58
BRVM - TRANSPORT	2	353,64	-0,34 %	-27,31 %	101	141 445	7,56
BRVM - AGRICULTURE	5	80,83	0,86 %	-36,45 %	898	1 311 610	7,95
BRVM - DISTRIBUTION	7	245,73	2,49 %	-8,25 %	3 834	5 113 995	9,12
BRVM - AUTRES SECTEURS	1	228,27	0,00 %	8,82 %	0	0	6,80
BRVM - PETITES CAPITALISATIONS	-	-	-	-	-	-	-

Indicateurs	1er et 2è Comp.	BRVM PC
PER moyen du marché	10,04	
Taux de rendement moyen du marché	8,79	
Taux de rentabilité moyen du marché	8,98	
Nombre de sociétés cotées	46	
Nombre de lignes obligataires	50	
Volume moyen annuel par séance	2 958,00	
Valeur moyenne annuelle par séance	5 431 477,79	

Indicateurs	1er et 2è Comp.	BRVM PC
Ratio moyen de liquidité	81,44	
Ratio moyen de satisfaction	34,02	
Ratio moyen de tendance	41,78	
Ratio moyen de couverture	239,36	
Taux de rotation moyen du marché	0,10	
Prime de risque du marché	3,46	
Nombre de SGI participantes	21	

**Définitions**

Volume moyen annuel par séance = Valeur annuel échangé / nombre de séances  
 Valeur moyenne annuelle par séance = Valeur annuelle échangée / nombre de séances  
 Ratio moyen de liquidité = Moyenne des ratios de liquidité (Titres échangés / Volume des ordres de vente)  
 Ratio moyen de satisfaction = Moyenne des ratios de satisfaction (Titres échangés / Volume des ordres d'achat)  
 Ratio moyen de tendance = Moyenne des ratios de tendance (Volume des ordres d'achat / Volume des ordres de vente)  
 Ratio moyen de couverture = Moyenne des ratios de couverture (Volume des ordres de vente / Volume des ordres d'achat)

Taux moyen de rotation = moyenne des taux de rotation des actions cotées (volume transigé/capi flottante)  
 PER moyen du marché = moyenne des PER des actions cotées ayant un PER positif  
 Taux de rendement moyen = moyenne des taux de rendement des actions cotées ayant distribué un dividende  
 Taux de rentabilité moyen = moyenne des taux de rentabilité des actions cotées  
 Prime de risque du marché = (1 / le PER moyen du marché) - le taux de référence actuel des emprunts d'Etat



**MARCHE DES ACTIONS**

Symbole	Titre	Cours Précédent	Cours du jour		Variation jour	Séance de cotation		Cours Référence	Variation de l'année précédente	Dernier dividende payé		Rdt. Net	PER
			Ouv.	Clôt.		Volume	Valeur			Montant net	Date		
<b>SECTEUR - INDUSTRIE</b>		<b>41,71</b>	<b>points</b>		<b>↑</b>				<b>0,07 %</b>				
CABC	SICABLE CI	905	900	900	-0,55 %	50	45 000	900	-9,09 %	75,00	3-juin-19	8,33 %	6,99
FTSC	FILTISAC CI	1 300	NC	NC	0,00 %			1 300	-38,68 %	110,00	31-juil.-19	8,46 %	10,90
NEIC	NEI-CEDA CI	260	NC	NC	0,00 %			260	52,94 %	9,00	28-juin-01		4,28
NTLC	NESTLE CI	710	715	715	0,70 %	22	15 730	715	-29,21 %	31,50	12-août-11		
SEMC	CROWN SIEM CI	200	200	185	-7,50 %	1 750	330 000	185	-38,33 %	16,92	29-sept.-17	9,15 %	
SIVC	AIR LIQUIDE CI	375	NC	NC	0,00 %			375	-29,91 %	63,00	29-sept.-17	16,80 %	
SLBC	SOLIBRA CI	34 660	35 000	35 000	0,98 %	2 500	87 500 000	35 000	-37,50 %	1 368,00	6-juin-19	3,91 %	44,15
SMBC	SMB CI	4 500	4 500	4 500	0,00 %	240	1 080 000	4 500	-7,69 %	450,00	29-août-18	10,00 %	4,45
STBC	SITAB CI	950	NC	NC	0,00 %			950	-48,23 %	206,20	19-juin-17	21,71 %	
TTRC	TRITURAF CI-Ste en Liquidation	490	SP	SP	0,00 %			490	0,00 %	1 440,00	19-juil.-02		
UNLC	UNILEVER CI	3 500	SP	SP	0,00 %			3 500	-44,79 %	1 233,00	9-juil.-12		
UNXC	UNIWAX CI	2 100	2 100	2 095	-0,24 %	85	178 250	2 095	3,20 %	181,80	11-juil.-19	8,68 %	10,36
<b>TOTAL</b>						<b>4 647</b>	<b>89 148 980</b>						<b>13,52</b>
<b>SECTEUR - SERVICES PUBLICS</b>		<b>513,13</b>	<b>points</b>		<b>↓</b>				<b>-0,11 %</b>				
CIEC	CIE CI	1 400	1 350	1 350	-3,57 %	498	672 315	1 350	-6,57 %	79,23	9-août-19	5,87 %	15,34
ONTBF	ONATEL BF	3 890	3 890	3 890	0,00 %	29	112 810	3 890	-6,27 %	409,36	3-juin-19	10,52 %	8,31
SDCC	SODE CI	3 245	3 160	3 300	1,69 %	557	1 803 100	3 300	-15,06 %	270,00	29-août-18	8,18 %	10,37
SNTS	SONATEL SN	17 000	17 000	17 000	0,00 %	36 322	617 511 485	17 000	6,25 %	1 500,00	14-mai-19	8,82 %	8,40
<b>TOTAL</b>						<b>37 406</b>	<b>620 099 710</b>						<b>10,61</b>
<b>SECTEUR - FINANCES</b>		<b>56,36</b>	<b>points</b>		<b>↓</b>				<b>-0,12 %</b>				
BICC	BICI CI	4 100	4 100	4 150	1,22 %	8	33 050	4 150	-47,47 %	182,90	17-juil.-19	4,41 %	7,06
BOAB	BANK OF AFRICA BN	3 495	3 450	3 450	-1,29 %	25	86 250	3 450	-17,86 %	416,00	22-mai-19	12,06 %	5,50
BOABF	BANK OF AFRICA BF	3 750	3 745	3 740	-0,27 %	1 722	6 375 520	3 740	-28,08 %	366,00	2-mai-19	9,79 %	4,76
BOAC	BANK OF AFRICA CI	2 695	2 690	2 655	-1,48 %	190	506 965	2 655	-36,79 %	306,00	20-mai-19	11,53 %	4,54
BOAM	BANK OF AFRICA ML	2 050	2 050	2 050	0,00 %	1 100	2 255 000	2 050	-16,33 %	271,00	15-mai-19	13,22 %	5,00
BOAN	BANK OF AFRICA NG	3 500	3 500	3 500	0,00 %	125	437 500	3 500	-10,26 %	385,95	27-mai-19	11,03 %	5,94
BOAS	BANK OF AFRICA SENEGAL	1 680	1 655	1 650	-1,79 %	86	142 050	1 650	-18,32 %	160,00	3-juin-19	9,70 %	3,48
CBIBF	CORIS BANK INTERNATIONAL	7 395	NC	NC	0,00 %			7 395	-14,95 %	402,00	5-juil.-19	5,44 %	9,65
ECOC	ECOBANK COTE D'IVOIRE	3 075	3 075	3 075	0,00 %	413	1 268 350	3 075	-27,48 %	241,00	15-mai-19	7,84 %	8,18
ETIT	ECOBANK TRANS. INCORP. TG	16	17	16	0,00 %	1 000 147	16 002 499	16	-11,11 %	1,21	28-avr.-17	7,55 %	1,58
NSBC	NSIA BANQUE COTE D'IVOIRE	3 210	3 225	3 215	0,16 %	61	196 125	3 215	-46,42 %	194,20	9-juil.-19	6,04 %	6,11
ORGT	ORAGROUP TOGO	4 000	3 800	4 000	0,00 %	2 219	8 443 900	4 000	-4,76 %	56,73	1-juil.-19	1,42 %	9,33
SAFC	SAFCA CI	540	500	500	-7,41 %	315	157 500	500	132,56 %	23,04	29-juil.-11		60,60
SGBC	SOCIETE GENERALE COTE D'IVOIRE	9 000	9 000	9 000	0,00 %	382	3 438 000	9 000	21,62 %	206,00	31-juil.-19	2,29 %	6,69
SIBC	SOCIETE IVOIRIENNE DE BANQUE	2 490	2 490	2 480	-0,40 %	124	306 170	2 480	-8,15 %	252,00	5-juil.-19	10,16 %	5,34
<b>TOTAL</b>						<b>1 006 917</b>	<b>39 648 879</b>						<b>9,58</b>
<b>SECTEUR - TRANSPORT</b>		<b>353,64</b>	<b>points</b>		<b>↓</b>				<b>-0,34 %</b>				
SDSC	BOLLORE	1 450	1 400	1 445	-0,34 %	101	141 445	1 445	-27,75 %	184,00	6-juin-19	12,73 %	7,56
SVOC	MOVIS CI	2 395	SP	SP	0,00 %			2 395	-4,20 %	270,00	5-juil.-99		

TOTAL	101	141 445	7,56
-------	-----	---------	------

**MARCHE DES ACTIONS**

Symbole	Titre	Cours Précédent	Cours du jour		Variation jour	Séance de cotation		Cours Référence	Variation de l'année précédente	Dernier dividende payé		Rdt. Net	PER
			Ouv.	Clôt.		Volume	Valeur			Montant net	Date		
<b>SECTEUR - AGRICULTURE</b>		<b>80,83</b>	<b>points</b>		<b>↑</b>	<b>0,86 %</b>							
PALC	PALM CI	1 150	1 155	1 155	0,43 %	150	173 250	1 155	-39,21 %	253,47	24-sept.-18	21,95 %	
SCRC	SUCRIVOIRE	685	680	680	-0,73 %	240	163 200	680	-28,42 %	72,00	28-sept.-18	10,59 %	
SICC	SICOR CI	3 250	NC	NC	0,00 %			3 250	-9,72 %	1 919,00	25-sept.-00		1,97
SOGC	SOGB CI	1 870	1 900	1 920	2,67 %	508	975 160	1 920	-15,97 %	126,00	15-juil.-19	6,56 %	13,93
SPHC	SAPH CI	1 900	NC	NC	0,00 %			1 900	-48,51 %	78,00	27-sept.-18	4,11 %	
<b>TOTAL</b>						<b>898</b>	<b>1 311 610</b>						<b>7,95</b>
<b>SECTEUR - DISTRIBUTION</b>		<b>245,73</b>	<b>points</b>		<b>↑</b>	<b>2,49 %</b>							
ABJC	SERVAIR ABIDJAN CI	1 120	1 120	1 120	0,00 %	24	26 880	1 120	-6,67 %	123,72	27-mai-19	11,05 %	8,10
BNBC	BERNABE CI	1 550	1 550	1 550	0,00 %	1 343	2 081 650	1 550	-35,42 %	45,00	19-juil.-19	2,90 %	6,22
CFAC	CFAO MOTORS CI	475	475	505	6,32 %	534	268 650	505	-21,09 %	31,50	23-juil.-19	6,24 %	14,11
PRSC	TRACTAFRIC MOTORS CI	128 040	NC	NC	0,00 %			128 040	3,27 %	3 839,00	31-août-18	3,00 %	10,18
SHEC	VIVO ENERGY CI	840	840	840	0,00 %	20	16 800	840	-11,11 %	64,29	2-août-19	7,65 %	9,82
TTLC	TOTAL CI	1 450	1 425	1 500	3,45 %	606	888 175	1 500	10,70 %	103,45	28-sept.-18	6,90 %	8,20
TTLS	TOTAL SN	1 420	1 420	1 400	-1,41 %	1 307	1 831 840	1 400	-3,45 %	105,30	29-juil.-19	7,52 %	7,19
<b>TOTAL</b>						<b>3 834</b>	<b>5 113 995</b>						<b>9,12</b>
<b>AUTRES SECTEURS</b>		<b>228,27</b>	<b>points</b>		<b>→</b>	<b>0,00 %</b>							
STAC	SETAO CI	185	NC	NC	0,00 %			185	8,82 %				6,80
<b>TOTAL</b>						<b>0</b>	<b>0</b>						<b>6,80</b>
<b>TOTAL - Marché des actions</b>						<b>1 053 803</b>	<b>755 464 619</b>						

**MARCHE DES DROITS**

Symbole	Titre	Cours Précédent	Cours du jour		Variation jour	Séance de cotation		Cours Référence	Variation depuis l'origine	Parité	Periode de négociation	
			Ouv.	Clôt.		Volume	Valeur				Début	fin
UNLC.DS1	UNILEVER CI DROITS PREF. SOUSCRIPT.	1 000		1 000	0,00 %	79	79 000	1 000		1/5.70185	26-juil.-19	16-août-19
<b>TOTAL</b>						<b>79</b>	<b>79 000</b>					
<b>TOTAL - Marché des droits</b>						<b>79</b>	<b>79 000</b>					

**TROISIEME COMPARTIMENT - BRVM PETITES CAPITALISATIONS**

Symbole	Titre	Cours Précédent	Cours du jour		Variation jour	Séance de cotation		Cours Référence	Variation depuis l'origine
			Ouv.	Clôt.		Volume	Valeur		
<b>TOTAL</b>									
<b>TOTAL - 3ème Compartiment - BRVM PC</b>									

**Légende:**  
 (-) Variation depuis son introduction le 16 avril 2019  
 Cours du jour: Ouv.: Ouverture Clôt.: Clôture Moy.: Moyen  
 Mentions : NC: Non Coté Ex-c: Ex-coupon Ex-d: Ex-droit SP: Suspendu Val-T: Valeur Théorique  
 PER = Cours / BNPA selon les données disponibles Rdt. Net: Rendement net (DNPA / Cours)  
 Comp.: 1 - Premier Compartiment 2 - Second Compartiment 3 - Compartiment de croissance  
 Ratio de liquidité = Titres échangés / Volume des ordres de vente  
 : Progression de l'indice sectoriel : Stabilité de l'indice sectoriel : Recul de l'indice sectoriel

**MARCHE DES OBLIGATIONS**

Symbole	Titre	Valeur nominale	Cours Précédent	Cours du jour	Cours Référence	Séance de cotation Volume Valeur	Coupon couru	Coupon d'intérêt Période Montant net	Eché.	Type Amort
<b>OBLIGATIONS D'ETAT</b>										
EOM.01	ETAT DU MALI 6.20% 2016-2023	6 666	6 666	NC	6 666		84,69	A 413,29	23-mai-20	ACD
EOM.02	Etat du Mali 6.50% 2017-2024	10 000	10 000	NC	10 000		191,80	A 650,00	20-avr.-20	AC
EOM.03	ETAT DU MALI 6,50 % 2018-2025	10 000	10 000	NC	10 000		540,19	A 650,00	7-oct.-19	AC
EOS.04	ETAT SENEGAL 6.70% 2012-2019	2 000	2 000	NC	2 000		86,27	A 134,00	14-déc.-19	ACD
EOS.05	ETAT SENEGAL 6.50% 2013-2023	10 000	10 000	NC	10 000		14,13	S 325,00	29-janv.-20	ACD
EOS.06	ETAT SENEGAL 6.50% 2014-2021	5 000	5 000	NC	5 000		50,16	S 130,00	27-nov.-19	ACD
EOS.07	ETAT SENEGAL 6.30% 2015-2025	10 000	10 000	NC	10 000		126,00	S 317,59	25-nov.-19	ACD
TPBF.03	TPBF 6,50% 2013-2020	10 000	10 000	NC	10 000		121,88	S 325,00	29-nov.-19	ACD
TPBF.04	TPBF 6.50% 2017-2027	10 000	9 950	NC	9 950		10,66	S 326,78	31-janv.-20	ACD
TPBF.05	TPBF 6,50% 2017-2024	10 000	10 000	NC	10 000		288,13	S 325,00	29-déc.-19	ACD
TPBF.06	TPBF 6.50% 2018-2025	10 000	10 000	NC	10 000		110,41	S 325,89	5-déc.-19	ACD
TPBF.07	TPBF 6,50% 2018-2025	10 000	10 000	NC	10 000		146,60	S 325,00	15-nov.-19	AC
TPBJ.01	TPBJ 6.50% 2017-2027	10 000	9 999	NC	9 999		214,89	A 650,00	7-avr.-20	ACD
TPBJ.02	TPBJ 6.50% 2018-2025	10 000	9 975	NC	9 975		121,88	S 325,00	29-nov.-19	AC
TPCI.016	TPCI 6.55% 2014-2022	10 000	10 000	NC	10 000		139,59	A 655,00	20-mai-20	ACD
TPCI.017	TPCI 3% 2014-2024	10 000	10 000	NC	10 000		39,34	S 150,00	19-déc.-19	ACD
TPCI.018	TPCI 5.85% 2014-2021	10 000	9 999	NC	9 999		76,72	S 292,50	19-déc.-19	ACD
TPCI.019	TPCI 5.99% 2015-2025	10 000	10 000	NC	10 000		137,48	A 599,00	14-mai-20	ACD
TPCI.020	TPCI 5.85% 2015-2022	10 000	10 000	NC	10 000		196,60	S 292,50	5-oct.-19	ACD
TPCI.021	TPCI 6% 2016-2028	10 000	10 000	NC	10 000		196,72	A 600,00	8-avr.-20	ACD
TPCI.022	TPCI 5.90% 2016 - 2026	10 000	10 000	NC	10 000		83,83	A 590,00	15-juin-20	ACD
TPCI.023	TPCI 5.90% 2016-2026	10 000	10 000	NC	10 000		423,51	A 590,00	17-nov.-19	ACD
TPCI.024	TPCI 6.25% 2017-2029	10 000	10 000	NC	10 000		218,58	S 312,50	30-sept.-19	ACD
TPCI.025	TPCI 5,95% 2017-2024 A	10 000	10 000	NC	10 000		169,07	S 297,50	24-oct.-19	ACD
TPCI.026	TPCI 5,95% 2017-2024 B	10 000	10 000	NC	10 000		142,28	S 297,50	10-nov.-19	ACD
TPCI.027	TPCI 6% 2017-2025	10 000	10 000	NC	10 000		62,30	S 300,00	29-déc.-19	ACD
TPCI.028	TPCI 6% 2018 - 2026	10 000	10 000	NC	10 000		6,56	A 600,00	2-août-20	ACD
TPCI.029	TPCI 6% 2018-2026	10 000	10 000	NC	10 000		478,36	A 600,00	19-oct.-19	ACD
TPCI.030	TPCI 5,95% 2018-2025	10 000	10 000	NC	10 000		88,03	S 298,32	13-déc.-19	ACD
TPTG.01	TPTG 6,90% 2018-2023	10 000	10 015	NC	10 015		20,63	S 345,00	26-janv.-20	AC
<b>TOTAL</b>						0	0			
<b>OBLIGATIONS REGIONALES</b>										
BIDC.03	BIDC-EBID 6.50% 2014-2021	10 000	10 000	NC	10 000		231,39	S 325,00	28-sept.-19	ACD
BIDC.04	BIDC-EBID 6.10% 2017-2027	10 000	10 000	NC	10 000		85,00	A 610,00	16-juin-20	ACD
BOAD.012	BOAD 5.95% 2014-2021	10 000	9 925	NC	9 925		363,52	A 595,00	26-déc.-19	ACD
CRRH.01	CRRH-UEMOA 6.10% 2012-2022	10 000	9 980	NC	9 980		293,20	S 305,00	13-août-19	AC
CRRH.02	CRRH-UEMOA 6.10% 2012-2024	10 000	10 000	NC	10 000		33,15	S 305,00	17-janv.-20	AC
CRRH.03	CRRH-UEMOA 6% 2013-2023	10 000	10 000	NC	10 000		167,21	S 300,00	26-oct.-19	AC
CRRH.04	CRRH-UEMOA 6% 2014-2024	10 000	9 950	NC	9 950		60,66	S 300,00	30-déc.-19	AC
CRRH.05	CRRH-UEMOA 5.85% 2015-2025	10 000	10 000	NC	10 000		52,75	S 294,10	4-janv.-20	AC
CRRH.06	CRRH-UEMOA 5.85% 2016-2026	10 000	10 000	NC	10 000		54,05	S 292,50	3-janv.-20	ACD
CRRH.07	CRRH-UEMOA 5.95% 2017-2029	8 750	8 750	NC	8 750		114,59	S 260,31	17-nov.-19	AC
CRRH.08	CRRH-UEMOA 5.95% 2018-2030	9 583	9 583	NC	9 583.33		71,67	S 285,10	21-déc.-19	AC
CRRH.09	CRRH-UEMOA 6.05% 2018-2033	9 667	9 667	NC	9 667		73,50	S 292,42	21-déc.-19	AC
SHAF.03	SHELTER AFRIQUE 6.6% 2014-2021	4 000	4 000	NC	4 000		115,00	S 130,92	28-août-19	ACD
<b>TOTAL</b>						0	0			
<b>OBLIGATIONS PIVEES</b>										
ORGT.01	ORAGROUP 6.75% 2013-2019	10 000	10 000	NC	10 000		116,19	S 337,50	4-déc.-19	ACD
SIFC.01	SIFCA 6.90% 2013-2021 (*)	10 000	10 000	NC	10 000		672,49	A 676,20	8-août-19	ACD
SNLC.01	SENELEC 6,50% 2018-2025	10 000	10 000	NC	10 000		233,15	S 325,00	27-sept.-19	AC
<b>TOTAL</b>						0	0			
<b>SUKUK ET TITRES ASSIMILES</b>										
SUKCI.S1	SUKUK CI 5.75% 2015-2020	10 000	9 990	NC	9 990		62,29	S 292,29	28-déc.-19	AC
SUKCI.S2	SUKUK CI 5.75% 2016-2023	10 000	10 000	NC	10 000		242,78	S 293,89	7-sept.-19	ACD
SUKSN.S2	SUKUK SN 6% 2016-2026	10 000	10 000	NC	10 000		18,33	S 306,67	26-janv.-20	ACD
SUKTG.S1	SUKUK TG 6.5% 2016-2026	10 000	10 000	NC	10 000		349,27	S 371,86	17-août-19	ACD
<b>TOTAL</b>						0	0			

TOTAL - Marché des obligations

0

0

Légende :  
 (\*) (\*) Ex-Coupon couru  
 Cours du jour: Ouv.: Ouverture Clôt.: Clôture Moy.: Moyen  
 Type Amort: Type d'Amortissement IF: In Fine AC: Amortissement Constant AD: Amortissement Dégressif ACD: Amortissement Constant Différé  
 Période: Périodicité de paiement des coupons A: Annuelle S: Semestrielle T: Trimestrielle  
 Eché.: Échéance de paiement des intérêts  
 Mentions: NC: Non Coté Ex-c: Ex-coupon ou Ex-droit SP: Suspendu

## INFORMATIONS

### OPERATIONS EN COURS

Emetteur	Opération
UNILEVER CI	Négociation du Droit Préférentiel de Souscription du 26 juillet au 16 août 2019
TPBF	Emprunt obligataire "TPBF 6,50% 2019-2027" - Première cotation le 08 août 2019

### AVIS

Entité	N°	Nature	Objet
--------	----	--------	-------

### COMMUNIQUES

Emetteur	N°	Nature	Objet
BANK OF AFRICA CI	20190806	Notation Financière	Notation financière - BOA CI

**QUANTITES RESIDUELLES**

**MARCHE DES ACTIONS**

Symbole	Titre	Quantité résiduelle à l'achat	Cours Achat / Vente			Quantité résiduelle à la vente	Cours de Référence
ABJC	SERVAIR ABIDJAN CI	1	1,120	/	1,200	6	1 120
BICC	BICI CI	12	4,100	/	4,150	2 002	4 150
BNBC	BERNABE CI	73	1,500	/	1,550	276	1 550
BOAB	BANK OF AFRICA BN	10	3,405	/	3,450	278	3 450
BOABF	BANK OF AFRICA BF	215	3,700	/	3,740	534	3 740
BOAC	BANK OF AFRICA CI	2 277	2,655	/	2,700	323	2 655
BOAM	BANK OF AFRICA ML	1 225	2,050	/	2,090	82	2 050
BOAN	BANK OF AFRICA NG	21	3,490	/	3,500	2 361	3 500
BOAS	BANK OF AFRICA SENEGAL	15	1,680	/	1,695	703	1 650
CABC	SICABLE CI	250	900	/	905	4	900
CBIBF	CORIS BANK INTERNATIONAL	88	7,220	/	7,350	15	7 395
CFAC	CFAO MOTORS CI	15	450	/	500	2	505
CIEC	CIE CI	6 426	1,350	/	1,400	88	1 350
ECOC	ECOBANK COTE D'IVOIRE	247	3,050	/	3,075	1 945	3 075
ETIT	ECOBANK TRANS. INCORP. TG	373 665	16	/	17	83 193	16
FTSC	FILTISAC CI	15	1,275	/	1,295	18	1 300
NEIC	NEI-CEDA CI	566	245	/	260	390	260
NSBC	NSIA BANQUE COTE D'IVOIRE	201	3,200	/	3,215	13	3 215
NTLC	NESTLE CI	15	710	/	715	1 700	715
ONTBF	ONATEL BF	20	3,885	/	3,890	989	3 890
ORGT	ORAGROUP TOGO	1 786	3,850	/	4,000	4 367	4 000
PALC	PALM CI	14	1,150	/	1,155	9	1 155
PRSC	TRACTAFRIC MOTORS CI	51	119,105	/			128 040
SAFC	SAFCA CI			/			500
SCRC	SUCRIVOIRE	260	680	/	685	310	680
SDCC	SODE CI	5	3,160	/	3,300	808	3 300
SDSC	BOLLORE	67	1,400	/	1,445	686	1 445
SEMC	CROWN SIEM CI			/	200	150	185
SGBC	SOCIETE GENERALE COTE D'IVOIRE	352	9,000	/	9,200	5	9 000
SHEC	VIVO ENERGY CI	3	810	/	840	966	840
SIBC	SOCIETE IVOIRIENNE DE BANQUE	560	2,450	/	2,475	20	2 480
SICC	SICOR CI			/	3,250	11	3 250
SIVC	AIR LIQUIDE CI			/	375	1 755	375
SLBC	SOLIBRA CI	6	34,660	/			35 000
SMBC	SMB CI	10	4,365	/	4,500	1 996	4 500
SNTS	SONATEL SN	5 000	17,000	/	17,500	153	17 000
SOGC	SOGB CI	312	1,900	/	1,920	265	1 920
SPHC	SAPH CI	313	1,900	/	2,000	136	1 900
STAC	SETAO CI	415	185	/			185
STBC	SITAB CI	930	950	/			950
SVOC	MOVIS CI			/			2 395
TTLC	TOTAL CI	220	1,425	/	1,500	7 521	1 500
TTLS	TOTAL SN	1 220	1,400	/	1,420	399	1 400
TTRC	TRITURAF CI-Ste en Liquidation			/			490
UNLC	UNILEVER CI			/			2 500
UNXC	UNIWAX CI	401	2,005	/	2,075	450	2 095



## QUANTITES RESIDUELLES

### MARCHE DES DROITS

Symbole	Titre	Quantité résiduelle à l'achat	Cours Achat / Vente	Quantité résiduelle à la vente	Cours de Référence
UNLC.DS1	UNILEVER CI DROITS PEF. SOUSCRIPT.	128 331	1,000 /		1 000

### TROISIEME COMPARTIMENT - BRVM PETITES CAPITALISATIONS

Symbole	Titre	Quantité résiduelle à l'achat	Cours Achat / Vente	Quantité résiduelle à la vente	Cours de Référence
---------	-------	-------------------------------	---------------------	--------------------------------	--------------------

**QUANTITES RESIDUELLES**
**MARCHE DES OBLIGATIONS**

Symbole	Titre	Quantité résiduelle à l'achat	Cours Achat / Vente	Quantité résiduelle à la vente	Cours de Référence
ORGT.O1	ORAGROUP 6.75% 2013-2019	50	10,000 /		10 000
SIFC.O1	SIFCA 6.90% 2013-2021		/		10 000
SNLC.O1	SENELEC 6,50% 2018-2025		/ 10,000	500	10 000
EOM.O1	ETAT DU MALI 6.20% 2016-2023		/		6 666
EOM.O2	Etat du Mali 6.50% 2017-2024	2 500	9,800 /		10 000
EOM.O3	ETAT DU MALI 6,50 % 2018-2025		/ 10,000	200	10 000
EOS.O4	ETAT SENEGAL 6.70% 2012-2019	180	2,000 /		2 000
EOS.O5	ETAT SENEGAL 6.50% 2013-2023		/		10 000
EOS.O6	ETAT SENEGAL 6.50% 2014-2021		/		5 000
TPCI.O26	TPCI 5,95% 2017-2024 B		/		10 000
TPCI.O27	TPCI 6% 2017-2025		/		10 000
TPCI.O28	TPCI 6% 2018 - 2026		/		10 000
TPCI.O29	TPCI 6% 2018-2026		/ 10,000	9	10 000
TPCI.O30	TPCI 5,95% 2018-2025		/		10 000
TPTG.O1	TPTG 6,90% 2018-2023	5 000	10,000 /		10 015
TPCI.O20	TPCI 5.85% 2015-2022		/		10 000
TPCI.O21	TPCI 6% 2016-2028		/		10 000
TPCI.O22	TPCI 5.90% 2016 - 2026		/		10 000
TPCI.O23	TPCI 5.90% 2016-2026		/		10 000
TPCI.O24	TPCI 6.25% 2017-2029		/		10 000
TPCI.O25	TPCI 5,95% 2017-2024 A		/		10 000
TPBJ.O1	TPBJ 6.50% 2017-2027		/ 10,000	50	9 999
TPBJ.O2	TPBJ 6.50% 2018-2025		/		9 975
TPCI.O16	TPCI 6.55% 2014-2022		/		10 000
TPCI.O17	TPCI 3% 2014-2024		/ 10,000	3 000	10 000
TPCI.O18	TPCI 5.85% 2014-2021		/		9 999
TPCI.O19	TPCI 5.99% 2015-2025		/		10 000
EOS.O7	ETAT SENEGAL 6.30% 2015-2025		/		10 000
TPBF.O3	TPBF 6,50% 2013-2020		/		10 000
TPBF.O4	TPBF 6.50% 2017-2027		/		9 950
TPBF.O5	TPBF 6,50% 2017-2024		/		10 000
TPBF.O6	TPBF 6.50% 2018-2025		/		10 000
TPBF.O7	TPBF 6,50% 2018-2025		/ 10,000	30	10 000
BIDC.O3	BIDC-EBID 6.50% 2014-2021		/		10 000
BIDC.O4	BIDC-EBID 6.10% 2017-2027		/		10 000
BOAD.O12	BOAD 5.95% 2014-2021		/		9 925
CRRH.O1	CRRH-UEMOA 6.10% 2012-2022		/		9 980
CRRH.O2	CRRH-UEMOA 6.10% 2012-2024		/		10 000
CRRH.O3	CRRH-UEMOA 6% 2013-2023		/		10 000
SHAF.O3	SHELTER AFRIQUE 6.6% 2014-2021		/		4 000
CRRH.O4	CRRH-UEMOA 6% 2014-2024		/		9 950
CRRH.O5	CRRH-UEMOA 5.85% 2015-2025		/		10 000
CRRH.O6	CRRH-UEMOA 5.85% 2016-2026		/		10 000
CRRH.O7	CRRH-UEMOA 5.95% 2017-2029		/		8 750
CRRH.O8	CRRH-UEMOA 5.95% 2018-2030		/		9 583
CRRH.O9	CRRH-UEMOA 6.05% 2018-2033		/		9 667

**SUKUK ET TITRES ASSIMILES**

Symbole	Titre	Quantité résiduelle à l'achat	Cours Achat / Vente	Quantité résiduelle à la vente	Cours de Référence
SUKCI.S1	SUKUK CI 5.75% 2015-2020	40	9,990 /		9 990
SUKCI.S2	SUKUK CI 5.75% 2016-2023		/		10 000
SUKSN.S2	SUKUK SN 6% 2016-2026		/		10 000
SUKTG.S1	SUKUK TG 6.5% 2016-2026		/		10 000

**CALENDRIER DES ASSEMBLEES GENERALES**

**ANNEE : 2019**

Société	Nature	Date	Heure	Lieu
SICOR	Ordinaire	28/06/2019	09:30:00	Palm Club Hôtel Abidjan situé à Cocody, angle Boulevard Latrille - Route du Lycée technique
TRACTAFRIC CI	Mixte	28/06/2019	10:00:00	Salons du NOVOTEL ABIDJAN, 10, Avenue du Général de Gaulle
VIVO ENERGY CI	Ordinaire	27/06/2019	14:00:00	Heden Golf Hôtel
SETAO CI	Mixte	27/06/2019	10:00:00	Novotel Hôtel - Abidjan Plateau
BERNABE CI	Ordinaire	27/06/2019	11:00:00	Salle de conférence GEWELS de la CGECI au plateau
CIE CI	Ordinaire	26/06/2019	10:00:00	Patinoire du Sofitel Abidjan Hôtel Ivoire
SITAB	Mixte	26/06/2019	10:30:00	Salle JEWELS de la Maison de l'Entreprise (CGECI) au Plateau
BICI CI	Mixte	25/06/2019	11:00:00	Maison de l'Entreprise (CGECI) sise au Plateau
SAFCA CI	Ordinaire	24/06/2019	10:00:00	Siège de la société, 1,Rue des Carrossiers, Zone 3 C (Face SOCOCE Treichville)
FILTISAC CI	Ordinaire	24/06/2019	15:00:00	Immeuble CRRAE-UMOA, Abidjan Plateau
NESTLE CI	Ordinaire	21/06/2019	10:00:00	LATRILLE EVENTS
UNIWAX CI	Ordinaire	21/06/2019	00:00:00	Salle des fêtes du Sofitel Abidjan Hôtel Ivoire sis à Cocody Boulevard Hassan II
TOTAL	Ordinaire	20/06/2019	10:00:00	Salle de conférence de l'hôtel Radisson Blu à Abidjan
CROWN SIEM CI	Ordinaire	20/06/2019	09:00:00	Siège de la CGECI, sis à la Maison de l'Entreprise, au Plateau, à l'Angle du Boulevard de la République et de l'Avenue Lamblin
AIR LIQUIDE CI	Mixte	19/06/2019	10:00:00	Salle de conférence de l'immeuble CRRAE-UMOA, Abidjan Plateau
SMB	Ordinaire	18/06/2019	09:30:00	CGECI (La maison de l'Entreprise)
SOGB	Ordinaire	14/06/2019	11:00:00	Salle de conférence de l'immeuble CRRAE-UMOA, Abidjan Plateau
CFAO MOTORS CI	Mixte	11/06/2019	09:00:00	Siège social sis à Abidjan, 117, Boulevard de Marseille
SGB CI	Mixte	11/06/2019	09:00:00	Espace Events sis à Abidjan, Cocody 2 Plateaux, Boulevard Latrille
TOTAL SENEGAL S.A.	Ordinaire	05/06/2019	09:00:00	Hôtel Terrou-Bi, Corniche Ouest, Boulevard Martin Luther King à Dakar
NEI-CEDA CI	Ordinaire	29/05/2019	10:00:00	Hôtel TIAMA, Abidjan - Plateau
NSBC	Ordinaire	28/05/2019	10:00:00	Espace Latrille Event sis à Abidjan-Cocody, Deux Plateaux, Boulevard Latrille
ORAGROUP	Ordinaire	23/05/2019	10:00:00	Salle des Fêtes du Sofitel Abidjan, Hôtel Ivoire située au bBoulevard Hassan II
SODECI	Ordinaire	22/05/2019	14:00:00	Espace Events sis à Abidjan, Cocody 2 Plateaux, Boulevard Latrille
PALM CI	Ordinaire	09/05/2019	09:30:00	Salle de Conférence de la CRRAE-UEMOA, sise à Abidjan - Plateau
BOLLORE TRANSPORT & LOGISTICS	Ordinaire	09/05/2019	10:00:00	Salle Kodjo Eboucle du palais de la culture sis à treichville, Avenue Christiani à Abidjan
SAPH CI	Ordinaire	08/05/2019	09:30:00	Salle de Conférence de CRRAE-UEMOA (Versus Bank au Plateau)
SUCRIVOIRE	Ordinaire	03/05/2019	09:30:00	Auditorium de la CRRAE-UMOA sis Abidjan-Plateau (Rue Botreau Roussel)
SIB	Ordinaire	26/04/2019	09:00:00	Maison de l'Entreprise (CGECI), Abidjan-Plateau
CORIS BANK INTERNATIONAL	Mixte	25/04/2019	09:00:00	Hôtel SOPATEL Silmandé SA
ECOBANK TG	Ordinaire	25/04/2019	10:30:00	Salle de Conférence du Centre Panafricain Ecobank, 2365, Boulevard du Mono, Lomé, Togo
SOLIBRA	Ordinaire	24/04/2019	09:00:00	Espace CRISTAL 8, rue du Chevalier de Clieu Zone 4 C << Salle PLATINIUM >> ABIDJAN
BANK OF AFRICA BN	Mixte	23/04/2019	10:00:00	AZALAI Hôtel à Cotonou
BANK OF AFRICA ML	Ordinaire	20/04/2019	09:30:00	Hôtel SALAM à Bamako
BANK OF AFRICA SN	Ordinaire	19/04/2019	09:30:00	Immeuble Elan II, 2eme Etage, Route de Ngor, Zone 12, Almadies à Dakar
ONATEL BF	Mixte	18/04/2019	10:00:00	ROYAL BEACH HOTEL, OUAGADOUGOU
SONATEL	Ordinaire	17/04/2019	10:00:00	Centre International de Conférences Abdou DIOUF (CICAD) à Diamniaio, Dakar
ECOBANK CI	Ordinaire	16/04/2019	10:00:00	Espace Latrille Events sis à Abidjan Cocody Deux Plateaux sur le Boulevard Latrille
BANK OF AFRICA CI	Ordinaire	10/04/2019	10:00:00	Salle Jewels du Patronat Ivoirien (CGECI) à Abidjan Plateau

**mardi 6 août 2019**

BANK OF AFRICA NG	Ordinaire	05/04/2019	10:00:00	Centre de formation de la BOA-NIGER (sise à BOA-Siège)
SICABLE	Ordinaire	05/04/2019	09:00:00	Hôtel AZALAI, Bld VGE à ABIDJAN
BANK OF AFRICA BF	Ordinaire	02/04/2019	10:00:00	Salle WAONGO I de l'hôtel LAICO à Ouaga 2000
SERVAIR ABIDJAN CI	Ordinaire	28/03/2019	10:00:00	Salle JEWELS de la Maison de l'Entreprise C.G.E.C.I sise au plateau

# L'actualité de la BRVM sur nos plateformes digitales

## Infos BRVM

Pour recevoir les informations boursières par SMS, souscrivez :



Côte d'Ivoire : \*430#  
Bénin : \*430\*15#



Côte d'Ivoire : #139#  
Burkina Faso : \*310#



Côte d'Ivoire : \*431#  
Niger : \*512\*9#  
Togo : \*310#

## Site web

[www.brvm.org](http://www.brvm.org)



## Application Mobile

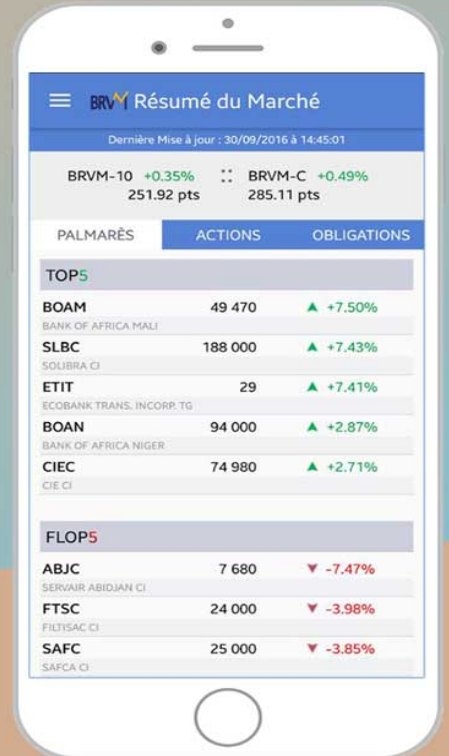

Disponible sur  
 Google play

Disponible sur  
 App Store

Nous suivre sur :

