

BRVM 10	150,93
Variation Jour	↓ -0,20 %
Variation annuelle	↓ -2,22 %



BULLETIN OFFICIEL DE LA COTE

N° 154

mercredi 14 août 2019

Site : www.brvm.org

BRVM Composite	155,80
Variation Jour	↓ -0,28 %
Variation annuelle	↓ -9,54 %

Evolution des indices

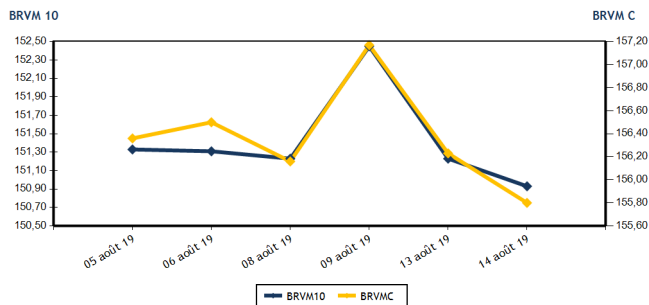

Volumes et valeurs transigés

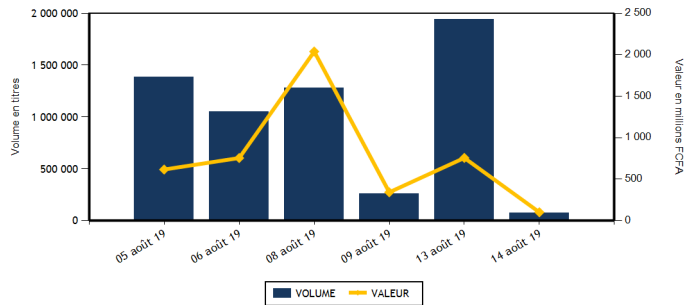

Actions	Niveau	Evol. Jour
Capitalisation boursière (FCFA)(Actions & Droits)	4 639 770 762 942	-0,27 %
Volume échangé (Actions & Droits)	75 620	-96,11 %
Valeur transigée (FCFA) (Actions & Droits)	101 099 008	-86,57 %
Nombre de titres transigés	38	8,57 %
Nombre de titres en hausse	8	-27,27 %
Nombre de titres en baisse	15	0,00 %
Nombre de titres inchangés	15	66,67 %

Obligations	Niveau	Evol. Jour
Capitalisation boursière (FCFA)	3 750 681 498 046	0,06 %
Volume échangé	60	-86,27 %
Valeur transigée (FCFA)	600 000	-85,37 %
Nombre de titres transigés	6	-14,29 %
Nombre de titres en hausse	5	
Nombre de titres en baisse	0	-100,00 %
Nombre de titres inchangés	1	-75,00 %

PLUS FORTES HAUSSES

Titres	Cours	Evol. Jour	Evol. annuelle
NESTLE CI (NTLC)	710	5,19 %	-29,70 %
SODE CI (SDCC)	3 300	4,43 %	-15,06 %
SICABLE CI (CABC)	950	4,40 %	-4,04 %
SITAB CI (STBC)	950	3,26 %	-48,23 %
CROWN SIEM CI (SEMC)	175	2,94 %	-41,67 %

PLUS FORTES BAISES

Titres	Cours	Evol. Jour	Evol. annuelle
BOLLORE (SDSC)	1 500	-6,25 %	-25,00 %
CFAO MOTORS CI (CFAC)	465	-6,06 %	-27,34 %
FILTISAC CI (FTSC)	1 230	-5,02 %	-41,98 %
AIR LIQUIDE CI (SIVC)	375	-3,85 %	-29,91 %
CIE CI (CIEC)	1 350	-3,57 %	-6,57 %

INDICES SECTORIELS

Base = 100 au 14 juin 1999	Nombre de sociétés	Valeur	Evol. Jour	Evol. annuelle	Volume	Valeur	PER moyen
BRVM - INDUSTRIE	12	41,06	0,10 %	-28,30 %	3 190	4 141 730	13,43
BRVM - SERVICES PUBLICS	4	513,04	0,41 %	3,57 %	4 503	36 115 060	10,60
BRVM - FINANCES	15	56,17	-0,44 %	-16,61 %	15 067	23 896 158	9,52
BRVM - TRANSPORT	2	366,76	-6,11 %	-24,61 %	160	240 000	7,84
BRVM - AGRICULTURE	5	79,14	-1,11 %	-37,78 %	1 528	1 526 635	7,93
BRVM - DISTRIBUTION	7	237,18	-1,88 %	-11,44 %	31 958	16 303 650	8,89
BRVM - AUTRES SECTEURS	1	228,27	0,00 %	8,82 %	415	76 775	6,80
BRVM - PETITES CAPITALISATIONS	-	-	-	-	-	-	-

Indicateurs	1er et 2è Comp.	BRVM PC
PER moyen du marché	9,96	
Taux de rendement moyen du marché	8,88	
Taux de rentabilité moyen du marché	8,46	
Nombre de sociétés cotées	46	
Nombre de lignes obligataires	51	
Volume moyen annuel par séance	3 127,00	
Valeur moyenne annuelle par séance	5 509 570,61	

Indicateurs	1er et 2è Comp.	BRVM PC
Ratio moyen de liquidité	6,25	
Ratio moyen de satisfaction	3,53	
Ratio moyen de tendance	56,49	
Ratio moyen de couverture	177,02	
Taux de rotation moyen du marché	0,01	
Prime de risque du marché	3,54	
Nombre de SGI participantes	25	

Définitions

Volume moyen annuel par séance = Valeur annuel échangé / nombre de séances
 Valeur moyenne annuelle par séance = Valeur annuelle échangée / nombre de séances
 Ratio moyen de liquidité = Moyenne des ratios de liquidité (Titres échangés / Volume des ordres de vente)
 Ratio moyen de satisfaction = Moyenne des ratios de satisfaction (Titres échangés / Volume des ordres d'achat)
 Ratio moyen de tendance = Moyenne des ratios de tendance (Volume des ordres d'achat / Volume des ordres de vente)
 Ratio moyen de couverture = Moyenne des ratios de couverture (Volume des ordres de vente / Volume des ordres d'achat)

Taux moyen de rotation = moyenne des taux de rotation des actions cotées (volume transigé / capi flottante)
 PER moyen du marché = moyenne des PER des actions cotées ayant un PER positif
 Taux de rendement moyen = moyenne des taux de rendement des actions cotées ayant distribué un dividende
 Taux de rentabilité moyen = moyenne des taux de rentabilité des actions cotées
 Prime de risque du marché = (1 / le PER moyen du marché) - le taux de référence actuel des emprunts d'Etat



BRVM - BOURSE REGIONALE DES VALEURS MOBILIERES
 BRVM - Société Anonyme au capital de 3.062.040.000 CFA - RC : CI - ABJ - 1997 - B - 208435 - CC : 9819725 - E
 Siège Social : Abidjan - CÔTE D'IVOIRE. Adresse : 18, Rue Joseph ANOMA (Rue des Banques) - Abidjan
 Tél : +225 20 32 66 85 / 86, Fax : +225 20 32 66 84, Mail : brvm@brvm.org, Site Web : www.brvm.org

MARCHE DES ACTIONS

Symbole	Titre	Cours Précédent	Cours du jour		Variation jour	Séance de cotation		Cours Référence	Variation de l'année précédente	Dernier dividende payé		Rdt. Net	PER
			Ouv.	Clôt.		Volume	Valeur			Montant net	Date		
SECTEUR - INDUSTRIE		41,06	points		↑								
CABC	SICABLE CI	910	940	950	4,40 %	1 146	1 087 030	950	-4,04 %	75,00	3-juin-19	7,89 %	7,37
FTSC	FILTISAC CI	1 295	1 275	1 230	-5,02 %	243	303 390	1 230	-41,98 %	110,00	31-juil.-19	8,94 %	10,31
NEIC	NEI-CEDA CI	275	NC	NC	0,00 %			275	61,76 %	9,00	28-juin-01		4,53
NTLC	NESTLE CI	675	650	710	5,19 %	100	66 320	710	-29,70 %	31,50	12-août-11		
SEMC	CROWN SIEM CI	170	180	175	2,94 %	151	26 455	175	-41,67 %	16,92	29-sept.-17	9,67 %	
SIVC	AIR LIQUIDE CI	390	375	375	-3,85 %	255	95 625	375	-29,91 %	63,00	29-sept.-17	16,80 %	
SLBC	SOLIBRA CI	35 000	NC	NC	0,00 %			35 000	-37,50 %	1 368,00	6-juin-19	3,91 %	44,15
SMBC	SMB CI	4 500	4 500	4 500	0,00 %	5	22 500	4 500	-7,69 %	450,00	29-août-18	10,00 %	4,45
STBC	SITAB CI	920	950	950	3,26 %	15	14 250	950	-48,23 %	206,20	19-juin-17	21,71 %	
TTRC	TRITURAF CI-Ste en Liquidation	490	SP	SP	0,00 %			490	0,00 %	1 440,00	19-juil.-02		
UNLC	UNILEVER CI	3 500	SP	SP	0,00 %			3 500	-44,79 %	1 233,00	9-juil.-12		
UNXC	UNIWAX CI	2 000	2 000	1 980	-1,00 %	1 275	2 526 160	1 980	-2,46 %	181,80	11-juil.-19	9,18 %	9,79
TOTAL						3 190	4 141 730						13,43
SECTEUR - SERVICES PUBLICS		513,04	points		↑								
CIEC	CIE CI	1 400	1 355	1 350	-3,57 %	1 400	1 894 000	1 350	-6,57 %	79,23	9-août-19	5,87 %	15,34
ONTBF	ONATEL BF	3 885	3 875	3 885	0,00 %	1 379	5 315 890	3 885	-6,39 %	409,36	3-juin-19	10,54 %	8,30
SDCC	SODE CI	3 160	3 300	3 300	4,43 %	29	95 700	3 300	-15,06 %	270,00	29-août-18	8,18 %	10,37
SNTS	SONATEL SN	16 900	16 995	17 000	0,59 %	1 695	28 809 470	17 000	6,25 %	1 500,00	14-mai-19	8,82 %	8,40
TOTAL						4 503	36 115 060						10,60
SECTEUR - FINANCES		56,17	points		↓								
BICC	BICI CI	4 095	4 000	4 000	-2,32 %	13	52 000	4 000	-49,37 %	182,90	17-juil.-19	4,57 %	6,81
BOAB	BANK OF AFRICA BN	3 600	3 600	3 600	0,00 %	662	2 377 200	3 600	-14,29 %	416,00	22-mai-19	11,56 %	5,74
BOABF	BANK OF AFRICA BF	3 600	3 600	3 700	2,78 %	836	3 085 135	3 700	-28,85 %	366,00	2-mai-19	9,89 %	4,71
BOAC	BANK OF AFRICA CI	2 790	2 800	2 790	0,00 %	45	125 700	2 790	-33,57 %	306,00	20-mai-19	10,97 %	4,77
BOAM	BANK OF AFRICA ML	2 010	2 000	2 010	0,00 %	279	559 500	2 010	-17,96 %	271,00	15-mai-19	13,48 %	4,90
BOAN	BANK OF AFRICA NG	3 490	3 400	3 400	-2,58 %	904	3 073 600	3 400	-12,82 %	385,95	27-mai-19	11,35 %	5,77
BOAS	BANK OF AFRICA SENEGAL	1 675	1 670	1 670	-0,30 %	40	66 800	1 670	-17,33 %	160,00	3-juin-19	9,58 %	3,52
CBIBF	CORIS BANK INTERNATIONAL	7 375	7 395	7 395	0,27 %	619	4 577 505	7 395	-14,95 %	402,00	5-juil.-19	5,44 %	9,65
ECOC	ECOBANK COTE D'IVOIRE	3 090	3 090	3 055	-1,13 %	57	174 555	3 055	-27,95 %	241,00	15-mai-19	7,89 %	8,12
ETIT	ECOBANK TRANS. INCORP. TG	16	16	16	0,00 %	9 938	159 008	16	-11,11 %	1,21	28-avr.-17	7,55 %	1,58
NSBC	NSIA BANQUE COTE D'IVOIRE	3 250	3 290	3 250	0,00 %	510	1 657 820	3 250	-45,83 %	194,20	9-juil.-19	5,98 %	6,17
ORGT	ORAGROUP TOGO	4 000	3 990	4 000	0,00 %	413	1 650 985	4 000	-4,76 %	56,73	1-juil.-19	1,42 %	9,33
SAFC	SAFCA CI	495	NC	NC	0,00 %			495	130,23 %	23,04	29-juil.-11		59,99
SGBC	SOCIETE GENERALE COTE D'IVOIRE	9 200	9 200	9 000	-2,17 %	677	6 163 150	9 000	21,62 %	206,00	31-juil.-19	2,29 %	6,69
SIBC	SOCIETE IVOIRIENNE DE BANQUE	2 350	2 350	2 345	-0,21 %	74	173 200	2 345	-13,15 %	252,00	5-juil.-19	10,75 %	5,05
TOTAL						15 067	23 896 158						9,52
SECTEUR - TRANSPORT		366,76	points		↓								
SDSC	BOLLORE	1 600	1 500	1 500	-6,25 %	160	240 000	1 500	-25,00 %	184,00	6-juin-19	12,27 %	7,84
SVOC	MOVIS CI	2 395	SP	SP	0,00 %			2 395	-4,20 %	270,00	5-juil.-99		

TOTAL	160	240 000	7,84
-------	-----	---------	------

MARCHE DES ACTIONS

Symbole	Titre	Cours Précédent	Cours du jour		Variation jour	Séance de cotation		Cours Référence	Variation de l'année précédente	Dernier dividende payé		Rdt. Net	PER
			Ouv.	Clôt.		Volume	Valeur			Montant net	Date		
SECTEUR - AGRICULTURE		79,14	points		↓	-1,11 %							
PALC	PALM CI	1 095	1 100	1 090	-0,46 %	416	457 300	1 090	-42,63 %	253,47	24-sept.-18	23,25 %	
SCRC	SUCRIVOIRE	670	660	670	0,00 %	842	559 020	670	-29,47 %	72,00	28-sept.-18	10,75 %	
SICC	SICOR CI	3 250	NC	NC	0,00 %			3 250	-9,72 %	1 919,00	25-sept.-00		1,97
SOGC	SOGB CI	1 915	1 920	1 915	0,00 %	162	310 515	1 915	-16,19 %	126,00	15-juil.-19	6,58 %	13,89
SPHC	SAPH CI	1 900	1 850	1 850	-2,63 %	108	199 800	1 850	-49,86 %	78,00	27-sept.-18	4,22 %	
TOTAL						1 528	1 526 635						7,93
SECTEUR - DISTRIBUTION		237,18	points		↓	-1,88 %							
ABJC	SERVAIR ABIDJAN CI	1 145	1 145	1 145	0,00 %	30	34 350	1 145	-4,58 %	123,72	27-mai-19	10,80 %	8,28
BNBC	BERNABE CI	1 500	1 600	1 500	0,00 %	135	205 500	1 500	-37,50 %	45,00	19-juil.-19	3,00 %	6,02
CFAC	CFAO MOTORS CI	495	500	465	-6,06 %	30 247	14 066 555	465	-27,34 %	31,50	23-juil.-19	6,77 %	13,00
PRSC	TRACTAFRIC MOTORS CI	128 040	NC	NC	0,00 %			128 040	3,27 %	3 839,00	31-août-18	3,00 %	10,18
SHEC	VIVO ENERGY CI	830	830	820	-1,20 %	372	308 050	820	-13,23 %	64,29	2-août-19	7,84 %	9,59
TTLC	TOTAL CI	1 450	1 485	1 450	0,00 %	712	1 037 775	1 450	7,01 %	103,45	28-sept.-18	7,13 %	7,92
TTLS	TOTAL SN	1 410	1 410	1 410	0,00 %	462	651 420	1 410	-2,76 %	105,30	29-juil.-19	7,47 %	7,24
TOTAL						31 958	16 303 650						8,89
AUTRES SECTEURS		228,27	points		→	0,00 %							
STAC	SETAO CI	185	185	185	0,00 %	415	76 775	185	8,82 %				6,80
TOTAL						415	76 775						6,80
TOTAL - Marché des actions						56 821	82 300 008						

MARCHE DES DROITS

Symbole	Titre	Cours Précédent	Cours du jour		Variation jour	Séance de cotation		Cours Référence	Variation depuis l'origine	Parité	Periode de négociation	
			Ouv.	Clôt.		Volume	Valeur				Début	fin
UNLC.DS1	UNILEVER CI DROITS PREF. SOUSCRIPT.	1 000		1 000	0,00 %	18 799	18 799 000	1 000		1/5.70185	26-juil.-19	16-août-19
TOTAL						18 799	18 799 000					
TOTAL - Marché des droits						18 799	18 799 000					

TROISIEME COMPARTIMENT - BRVM PETITES CAPITALISATIONS

Symbole	Titre	Cours Précédent	Cours du jour		Variation jour	Séance de cotation		Cours Référence	Variation depuis l'origine
			Ouv.	Clôt.		Volume	Valeur		
TOTAL									
TOTAL - 3ème Compartiment - BRVM PC									

Légende:
 (-) Variation depuis son introduction le 16 avril 2019
 Cours du jour: Ouv.: Ouverture Clôt.: Clôture Moy.: Moyen
 Mentions : NC: Non Coté Ex-c: Ex-coupon Ex-d: Ex-droit SP: Suspendu Val-T: Valeur Théorique
 PER = Cours / BNPA selon les données disponibles Rdt. Net: Rendement net (DNPA / Cours)
 Comp.: 1 - Premier Compartiment 2 - Second Compartiment 3 - Compartiment de croissance
 Ratio de liquidité = Titres échangés / Volume des ordres de vente
 : Progression de l'indice sectoriel : Stabilité de l'indice sectoriel : Recul de l'indice sectoriel

MARCHE DES OBLIGATIONS

Symbole	Titre	Valeur nominale	Cours Précédent	Cours du jour	Cours Référence	Séance de cotation		Coupon couru	Coupon d'intérêt		Type Amort	
						Volume	Valeur	Période	Montant net	Eché.		
OBLIGATIONS D'ETAT												
EOM.01	ETAT DU MALI 6.20% 2016-2023	6 666	6 666	NC	6 666			93,72	A	413,29	23-mai-20	ACD
EOM.02	Etat du Mali 6.50% 2017-2024	10 000	10 000	NC	10 000			206,01	A	650,00	20-avr.-20	AC
EOM.03	ETAT DU MALI 6,50 % 2018-2025	10 000	9 800	NC	9 800			554,36	A	650,00	7-oct.-19	AC
EOS.04	ETAT SENEGAL 6.70% 2012-2019	2 000	2 000	NC	2 000			89,21	A	134,00	14-déc.-19	ACD
EOS.05	ETAT SENEGAL 6.50% 2013-2023	10 000	10 000	NC	10 000			28,26	S	325,00	29-janv.-20	ACD
EOS.06	ETAT SENEGAL 6.50% 2014-2021	5 000	5 000	NC	5 000			55,82	S	130,00	27-nov.-19	ACD
EOS.07	ETAT SENEGAL 6.30% 2015-2025	10 000	9 950	NC	9 950			139,81	S	317,59	25-nov.-19	ACD
TPBF.03	TPBF 6,50% 2013-2020	10 000	10 000	NC	10 000			136,01	S	325,00	29-nov.-19	ACD
TPBF.04	TPBF 6.50% 2017-2027	10 000	9 950	NC	9 950			24,86	S	326,78	31-janv.-20	ACD
TPBF.05	TPBF 6,50% 2017-2024	10 000	9 980	10 000	10 000	3	30 000	290,16	S	325,00	29-déc.-19	ACD
TPBF.06	TPBF 6.50% 2018-2025	10 000	10 000	NC	10 000			124,66	S	325,89	5-déc.-19	ACD
TPBF.07	TPBF 6,50% 2018-2025	10 000	9 990	NC	9 990			160,73	S	325,00	15-nov.-19	AC
TPBF.08	TPBF 6,50% 2019-2027	10 000	10 000	NC	10 000			178,08	S	327,67	6-nov.-19	ACD
TPBJ.01	TPBJ 6.50% 2017-2027	10 000	9 950	10 000	10 000	10	100 000	229,10	A	650,00	7-avr.-20	ACD
TPBJ.02	TPBJ 6.50% 2018-2025	10 000	9 950	10 000	10 000	18	180 000	136,01	S	325,00	29-nov.-19	AC
TPCI.016	TPCI 6.55% 2014-2022	10 000	9 900	NC	9 900			153,91	A	655,00	20-mai-20	ACD
TPCI.017	TPCI 3% 2014-2024	10 000	10 000	NC	10 000			45,90	S	150,00	19-déc.-19	ACD
TPCI.018	TPCI 5.85% 2014-2021	10 000	9 999	NC	9 999			89,51	S	292,50	19-déc.-19	ACD
TPCI.019	TPCI 5.99% 2015-2025	10 000	10 000	NC	10 000			150,57	A	599,00	14-mai-20	ACD
TPCI.020	TPCI 5.85% 2015-2022	10 000	10 000	NC	10 000			209,39	S	292,50	5-oct.-19	ACD
TPCI.021	TPCI 6% 2016-2028	10 000	9 900	10 000	10 000	15	150 000	209,84	A	600,00	8-avr.-20	ACD
TPCI.022	TPCI 5.90% 2016 - 2026	10 000	9 970	10 000	10 000	8	80 000	96,72	A	590,00	15-juin-20	ACD
TPCI.023	TPCI 5.90% 2016-2026	10 000	10 000	NC	10 000			436,44	A	590,00	17-nov.-19	ACD
TPCI.024	TPCI 6.25% 2017-2029	10 000	9 990	NC	9 990			232,24	S	312,50	30-sept.-19	ACD
TPCI.025	TPCI 5,95% 2017-2024 A	10 000	10 000	NC	10 000			182,08	S	297,50	24-oct.-19	ACD
TPCI.026	TPCI 5,95% 2017-2024 B	10 000	10 000	NC	10 000			155,22	S	297,50	10-nov.-19	ACD
TPCI.027	TPCI 6% 2017-2025	10 000	10 000	NC	10 000			75,41	S	300,00	29-déc.-19	ACD
TPCI.028	TPCI 6% 2018 - 2026	10 000	10 000	NC	10 000			19,67	A	600,00	2-août-20	ACD
TPCI.029	TPCI 6% 2018-2026	10 000	9 800	NC	9 800			491,51	A	600,00	19-oct.-19	ACD
TPCI.030	TPCI 5,95% 2018-2025	10 000	10 000	NC	10 000			101,07	S	298,32	13-déc.-19	ACD
TPTG.01	TPTG 6,90% 2018-2023	10 000	10 000	NC	10 000			35,63	S	345,00	26-janv.-20	AC
TOTAL						54	540 000					
OBLIGATIONS REGIONALES												
BIDC.03	BIDC-EBID 6.50% 2014-2021	10 000	10 000	NC	10 000			245,52	S	325,00	28-sept.-19	ACD
BIDC.04	BIDC-EBID 6.10% 2017-2027	10 000	9 980	NC	9 980			98,33	A	610,00	16-juin-20	ACD
BOAD.012	BOAD 5.95% 2014-2021	10 000	9 925	NC	9 925			376,56	A	595,00	26-déc.-19	ACD
CRRH.01	CRRH-UEMOA 6.10% 2012-2022	10 000	9 980	NC	9 980			1,66	S	305,00	13-févr.-20	AC
CRRH.02	CRRH-UEMOA 6.10% 2012-2024	10 000	10 000	NC	10 000			46,41	S	305,00	17-janv.-20	AC
CRRH.03	CRRH-UEMOA 6% 2013-2023	10 000	10 000	NC	10 000			180,33	S	300,00	26-oct.-19	AC
CRRH.04	CRRH-UEMOA 6% 2014-2024	10 000	9 950	NC	9 950			73,77	S	300,00	30-déc.-19	AC
CRRH.05	CRRH-UEMOA 5.85% 2015-2025	10 000	10 000	NC	10 000			65,53	S	294,10	4-janv.-20	AC
CRRH.06	CRRH-UEMOA 5.85% 2016-2026	10 000	10 000	NC	10 000			66,77	S	292,50	3-janv.-20	ACD
CRRH.07	CRRH-UEMOA 5.95% 2017-2029	8 750	8 706	NC	8 706.25			125,91	S	260,31	17-nov.-19	AC
CRRH.08	CRRH-UEMOA 5.95% 2018-2030	9 583	9 583	NC	9 583.33			84,13	S	285,10	21-déc.-19	AC
CRRH.09	CRRH-UEMOA 6.05% 2018-2033	9 667	9 667	NC	9 667			86,29	S	292,42	21-déc.-19	AC
SHAF.03	SHELTER AFRIQUE 6.6% 2014-2021	4 000	4 000	NC	4 000			120,79	S	130,92	28-août-19	ACD
TOTAL						0	0					
OBLIGATIONS PRIVEES												
ORGT.01	ORAGROUP 6.75% 2013-2019	10 000	10 000	10 000	10 000	6	60 000	130,94	S	337,50	4-déc.-19	ACD
SIFC.01	SIFCA 6.90% 2013-2021	10 000	10 000	NC	10 000			11,09	A	676,20	8-août-20	ACD
SNLC.01	SENELEC 6,50% 2018-2025	10 000	9 950	NC	9 950			247,28	S	325,00	27-sept.-19	AC
TOTAL						6	60 000					
SUKUK ET TITRES ASSIMILES												
SUKCI.S1	SUKUK CI 5.75% 2015-2020	10 000	9 990	NC	9 990			75,07	S	292,29	28-déc.-19	AC
SUKCI.S2	SUKUK CI 5.75% 2016-2023	10 000	10 000	NC	10 000			255,56	S	293,89	7-sept.-19	ACD
SUKSN.S2	SUKUK SN 6% 2016-2026	10 000	10 000	NC	10 000			31,67	S	306,67	26-janv.-20	ACD
SUKTG.S1	SUKUK TG 6.5% 2016-2026 (*)	10 000	10 000	NC	10 000			365,70	S	371,86	17-août-19	ACD
TOTAL						0	0					

TOTAL - Marché des obligations

60

600 000

Légende :

(*) (*) Ex-Coupon couru (##)Cours de référence amorti / Coupon couru Ex-c (**)Ex-marge de profits

Cours du jour: Ouv.: Ouverture Clôt.: Clôture Moy.: Moyen

Type Amort: Type d'Amortissement IF: In Fine AC: Amortissement Constant AD: Amortissement Dégressif ACD: Amortissement Constant Différé

Période: Périodicité de paiement des coupons A: Annuelle S: Semestrielle T: Trimestrielle

Eché.: Échéance de paiement des intérêts

Mentions: NC: Non Coté Ex-c: Ex-coupon ou Ex-droit SP: Suspendu

INFORMATIONS**OPERATIONS EN COURS**

Emetteur	Opération
UNILEVER CI	Négociation du Droit Préférentiel de Souscription du 26 juillet au 16 août 2019

AVIS

Entité	N°	Nature	Objet
BRVM	136-2019	Radiation	Droit préférentiel de Souscription - UNILEVER CI

COMMUNIQUES

Emetteur	N°	Nature	Objet
----------	----	--------	-------

QUANTITES RESIDUELLES
MARCHE DES ACTIONS

Symbole	Titre	Quantité résiduelle à l'achat	Cours Achat / Vente	Quantité résiduelle à la vente	Cours de Référence
ABJC	SERVAIR ABIDJAN CI		/		1 145
BICC	BICI CI		/		4 000
BNBC	BERNABE CI		/		1 500
BOAB	BANK OF AFRICA BN		/		3 600
BOABF	BANK OF AFRICA BF		/		3 700
BOAC	BANK OF AFRICA CI		/		2 790
BOAM	BANK OF AFRICA ML		/		2 010
BOAN	BANK OF AFRICA NG		/		3 400
BOAS	BANK OF AFRICA SENEGAL		/		1 670
CABC	SICABLE CI		/		950
CBIBF	CORIS BANK INTERNATIONAL		/		7 395
CFAC	CFAO MOTORS CI		/		465
CIEC	CIE CI		/		1 350
ECOC	ECOBANK COTE D'IVOIRE		/		3 055
ETIT	ECOBANK TRANS. INCORP. TG		/		16
FTSC	FILTISAC CI		/		1 230
NEIC	NEI-CEDA CI		/		275
NSBC	NSIA BANQUE COTE D'IVOIRE		/		3 250
NTLC	NESTLE CI		/		710
ONTBF	ONATEL BF		/		3 885
ORGT	ORAGROUP TOGO		/		4 000
PALC	PALM CI		/		1 090
PRSC	TRACTAFRIC MOTORS CI		/		128 040
SAFC	SAFCA CI		/		495
SCRC	SUCRIVOIRE		/		670
SDCC	SODE CI		/		3 300
SDSC	BOLLORE		/		1 500
SEMC	CROWN SIEM CI		/		175
SGBC	SOCIETE GENERALE COTE D'IVOIRE		/		9 000
SHEC	VIVO ENERGY CI		/		820
SIBC	SOCIETE IVOIRIENNE DE BANQUE		/		2 345
SICC	SICOR CI		/		3 250
SIVC	AIR LIQUIDE CI		/		375
SLBC	SOLIBRA CI		/		35 000
SMBC	SMB CI		/		4 500
SNTS	SONATEL SN		/		17 000
SOGC	SOGB CI		/		1 915
SPHC	SAPH CI		/		1 850
STAC	SETAO CI		/		185
STBC	SITAB CI		/		950
SVOC	MOVIS CI		/		
TTLC	TOTAL CI		/		1 450
TTLS	TOTAL SN		/		1 410
TTRC	TRITURAF CI-Ste en Liquidation		/		
UNLC	UNILEVER CI		/		
UNXC	UNIWAX CI		/		1 980

QUANTITES RESIDUELLES

MARCHE DES DROITS

Symbole	Titre	Quantité résiduelle à l'achat	Cours Achat / Vente	Quantité résiduelle à la vente	Cours de Référence
UNLC.DS1	UNILEVER CI DROITS PEF. SOUSCRIPT.		/		1 000

TROISIEME COMPARTIMENT - BRVM PETITES CAPITALISATIONS

Symbole	Titre	Quantité résiduelle à l'achat	Cours Achat / Vente	Quantité résiduelle à la vente	Cours de Référence
---------	-------	-------------------------------	---------------------	--------------------------------	--------------------

QUANTITES RESIDUELLES
MARCHE DES OBLIGATIONS

Symbole	Titre	Quantité résiduelle à l'achat	Cours Achat / Vente	Quantité résiduelle à la vente	Cours de Référence
ORGT.01	ORAGROUP 6.75% 2013-2019		/		10 000
SIFC.01	SIFCA 6.90% 2013-2021		/		10 000
SNLC.01	SENELEC 6,50% 2018-2025		/		9 950
EOM.01	ETAT DU MALI 6.20% 2016-2023		/		6 666
EOM.02	Etat du Mali 6.50% 2017-2024		/		10 000
EOM.03	ETAT DU MALI 6,50 % 2018-2025		/		9 800
EOS.04	ETAT SENEGAL 6.70% 2012-2019		/		2 000
EOS.05	ETAT SENEGAL 6.50% 2013-2023		/		10 000
EOS.06	ETAT SENEGAL 6.50% 2014-2021		/		5 000
TPTG.01	TPTG 6,90% 2018-2023		/		10 000
TPCI.025	TPCI 5,95% 2017-2024 A		/		10 000
TPCI.026	TPCI 5,95% 2017-2024 B		/		10 000
TPCI.027	TPCI 6% 2017-2025		/		10 000
TPCI.028	TPCI 6% 2018 - 2026		/		10 000
TPCI.029	TPCI 6% 2018-2026		/		9 800
TPCI.030	TPCI 5,95% 2018-2025		/		10 000
TPCI.019	TPCI 5.99% 2015-2025		/		10 000
TPCI.020	TPCI 5.85% 2015-2022		/		10 000
TPCI.021	TPCI 6% 2016-2028		/		10 000
TPCI.022	TPCI 5.90% 2016 - 2026		/		10 000
TPCI.023	TPCI 5.90% 2016-2026		/		10 000
TPCI.024	TPCI 6.25% 2017-2029		/		9 990
TPBF.08	TPBF 6,50% 2019-2027		/		10 000
TPBJ.01	TPBJ 6.50% 2017-2027		/		10 000
TPBJ.02	TPBJ 6.50% 2018-2025		/		10 000
TPCI.016	TPCI 6.55% 2014-2022		/		9 900
TPCI.017	TPCI 3% 2014-2024		/		10 000
TPCI.018	TPCI 5.85% 2014-2021		/		9 999
EOS.07	ETAT SENEGAL 6.30% 2015-2025		/		9 950
TPBF.03	TPBF 6,50% 2013-2020		/		10 000
TPBF.04	TPBF 6.50% 2017-2027		/		9 950
TPBF.05	TPBF 6,50% 2017-2024		/		10 000
TPBF.06	TPBF 6.50% 2018-2025		/		10 000
TPBF.07	TPBF 6,50% 2018-2025		/		9 990
BIDC.03	BIDC-EBID 6.50% 2014-2021		/		10 000
BIDC.04	BIDC-EBID 6.10% 2017-2027		/		9 980
BOAD.012	BOAD 5.95% 2014-2021		/		9 925
CRRH.01	CRRH-UEMOA 6.10% 2012-2022		/		9 980
CRRH.02	CRRH-UEMOA 6.10% 2012-2024		/		10 000
CRRH.03	CRRH-UEMOA 6% 2013-2023		/		10 000
SHAF.03	SHELTER AFRIQUE 6.6% 2014-2021		/		4 000
CRRH.04	CRRH-UEMOA 6% 2014-2024		/		9 950
CRRH.05	CRRH-UEMOA 5.85% 2015-2025		/		10 000
CRRH.06	CRRH-UEMOA 5.85% 2016-2026		/		10 000
CRRH.07	CRRH-UEMOA 5.95% 2017-2029		/		8 706
CRRH.08	CRRH-UEMOA 5.95% 2018-2030		/		9 583
CRRH.09	CRRH-UEMOA 6.05% 2018-2033		/		9 667

SUKUK ET TITRES ASSIMILES

Symbole	Titre	Quantité résiduelle à l'achat	Cours Achat / Vente	Quantité résiduelle à la vente	Cours de Référence
SUKCI.S1	SUKUK CI 5.75% 2015-2020		/		9 990
SUKCI.S2	SUKUK CI 5.75% 2016-2023		/		10 000
SUKSN.S2	SUKUK SN 6% 2016-2026		/		10 000
SUKTG.S1	SUKUK TG 6.5% 2016-2026		/		10 000

CALENDRIER DES ASSEMBLEES GENERALES

ANNEE : 2019

Société	Nature	Date	Heure	Lieu
SICOR	Ordinaire	28/06/2019	09:30:00	Palm Club Hôtel Abidjan situé à Cocody, angle Boulevard Latrille - Route du Lycée technique
TRACTAFRIC CI	Mixte	28/06/2019	10:00:00	Salons du NOVOTEL ABIDJAN, 10, Avenue du Général de Gaulle
VIVO ENERGY CI	Ordinaire	27/06/2019	14:00:00	Heden Golf Hôtel
SETAO CI	Mixte	27/06/2019	10:00:00	Novotel Hôtel - Abidjan Plateau
BERNABE CI	Ordinaire	27/06/2019	11:00:00	Salle de conférence GEWELS de la CGECI au plateau
CIE CI	Ordinaire	26/06/2019	10:00:00	Patinoire du Sofitel Abidjan Hôtel Ivoire
SITAB	Mixte	26/06/2019	10:30:00	Salle JEWELS de la Maison de l'Entreprise (CGECI) au Plateau
BICI CI	Mixte	25/06/2019	11:00:00	Maison de l'Entreprise (CGECI) sise au Plateau
SAFCA CI	Ordinaire	24/06/2019	10:00:00	Siège de la société, 1,Rue des Carrossiers, Zone 3 C (Face SOCOCE Treichville)
FILTISAC CI	Ordinaire	24/06/2019	15:00:00	Immeuble CRRAE-UMOA, Abidjan Plateau
NESTLE CI	Ordinaire	21/06/2019	10:00:00	LATRILLE EVENTS
UNIWAX CI	Ordinaire	21/06/2019	00:00:00	Salle des fêtes du Sofitel Abidjan Hôtel Ivoire sis à Cocody Boulevard Hassan II
TOTAL	Ordinaire	20/06/2019	10:00:00	Salle de conférence de l'hôtel Radisson Blu à Abidjan
CROWN SIEM CI	Ordinaire	20/06/2019	09:00:00	Siège de la CGECI, sis à la Maison de l'Entreprise, au Plateau, à l'Angle du Boulevard de la République et de l'Avenue Lamblin
AIR LIQUIDE CI	Mixte	19/06/2019	10:00:00	Salle de conférence de l'immeuble CRRAE-UMOA, Abidjan Plateau
SMB	Ordinaire	18/06/2019	09:30:00	CGECI (La maison de l'Entreprise)
SOGB	Ordinaire	14/06/2019	11:00:00	Salle de conférence de l'immeuble CRRAE-UMOA, Abidjan Plateau
CFAO MOTORS CI	Mixte	11/06/2019	09:00:00	Siège social sis à Abidjan, 117, Boulevard de Marseille
SGB CI	Mixte	11/06/2019	09:00:00	Espace Events sis à Abidjan, Cocody 2 Plateaux, Boulevard Latrille
TOTAL SENEGAL S.A.	Ordinaire	05/06/2019	09:00:00	Hôtel Terrou-Bi, Corniche Ouest, Boulevard Martin Luther King à Dakar
NEI-CEDA CI	Ordinaire	29/05/2019	10:00:00	Hôtel TIAMA, Abidjan - Plateau
NSBC	Ordinaire	28/05/2019	10:00:00	Espace Latrille Event sis à Abidjan-Cocody, Deux Plateaux, Boulevard Latrille
ORAGROUP	Ordinaire	23/05/2019	10:00:00	Salle des Fêtes du Sofitel Abidjan, Hôtel Ivoire située au bBoulevard Hassan II
SODECI	Ordinaire	22/05/2019	14:00:00	Espace Events sis à Abidjan, Cocody 2 Plateaux, Boulevard Latrille
PALM CI	Ordinaire	09/05/2019	09:30:00	Salle de Conférence de la CRRAE-UEMOA, sise à Abidjan - Plateau
BOLLORE TRANSPORT & LOGISTICS	Ordinaire	09/05/2019	10:00:00	Salle Kodjo Eboucle du palais de la culture sis à treichville, Avenue Christiani à Abidjan
SAPH CI	Ordinaire	08/05/2019	09:30:00	Salle de Conférence de CRRAE-UEMOA (Versus Bank au Plateau)
SUCRIVOIRE	Ordinaire	03/05/2019	09:30:00	Auditorium de la CRRAE-UMOA sis Abidjan-Plateau (Rue Botreau Roussel)
SIB	Ordinaire	26/04/2019	09:00:00	Maison de l'Entreprise (CGECI), Abidjan-Plateau
CORIS BANK INTERNATIONAL	Mixte	25/04/2019	09:00:00	Hôtel SOPATEL Silmandé SA
ECOBANK TG	Ordinaire	25/04/2019	10:30:00	Salle de Conférence du Centre Panafricain Ecobank, 2365, Boulevard du Mono, Lomé, Togo
SOLIBRA	Ordinaire	24/04/2019	09:00:00	Espace CRISTAL 8, rue du Chevalier de Clieu Zone 4 C << Salle PLATINIUM >> ABIDJAN
BANK OF AFRICA BN	Mixte	23/04/2019	10:00:00	AZALAI Hôtel à Cotonou
BANK OF AFRICA ML	Ordinaire	20/04/2019	09:30:00	Hôtel SALAM à Bamako
BANK OF AFRICA SN	Ordinaire	19/04/2019	09:30:00	Immeuble Elan II, 2eme Etage, Route de Ngor, Zone 12, Almadies à Dakar
ONATEL BF	Mixte	18/04/2019	10:00:00	ROYAL BEACH HOTEL, OUAGADOUGOU
SONATEL	Ordinaire	17/04/2019	10:00:00	Centre International de Conférences Abdou DIOUF (CICAD) à Diamniaio, Dakar
ECOBANK CI	Ordinaire	16/04/2019	10:00:00	Espace Latrille Events sis à Abidjan Cocody Deux Plateaux sur le Boulevard Latrille
BANK OF AFRICA CI	Ordinaire	10/04/2019	10:00:00	Salle Jewels du Patronat Ivoirien (CGECI) à Abidjan Plateau

mercredi 14 août 2019

BANK OF AFRICA NG	Ordinaire	05/04/2019	10:00:00	Centre de formation de la BOA-NIGER (sise à BOA-Siège)
SICABLE	Ordinaire	05/04/2019	09:00:00	Hôtel AZALAI, Bld VGE à ABIDJAN
BANK OF AFRICA BF	Ordinaire	02/04/2019	10:00:00	Salle WAONGO I de l'hôtel LAICO à Ouaga 2000
SERVAIR ABIDJAN CI	Ordinaire	28/03/2019	10:00:00	Salle JEWELS de la Maison de l'Entreprise C.G.E.C.I sise au plateau

L'actualité de la BRVM sur nos plateformes digitales

Infos BRVM

Pour recevoir les informations boursières par SMS, souscrivez :



Côte d'Ivoire : *430#
Bénin : *430*15#



Côte d'Ivoire : #139#
Burkina Faso : *310#



Côte d'Ivoire : *431#
Niger : *512*9#
Togo : *310#

Site web

www.brvm.org

Application Mobile

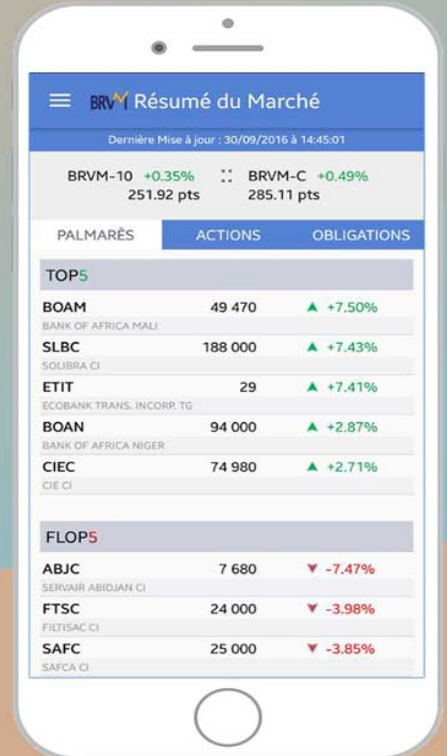

Disponible sur
 Google play

Disponible sur
 App Store



Nous suivre sur :

