

BRVM 10	135,62
Variation Jour	↓ -0,62 %
Variation annuelle	↓ -9,05 %



BULLETIN OFFICIEL DE LA COTE

N° 27

vendredi 7 février 2020

Site : www.brvm.org

BRVM Composite	148,67
Variation Jour	↓ -0,65 %
Variation annuelle	↓ -6,64 %

Evolution des indices

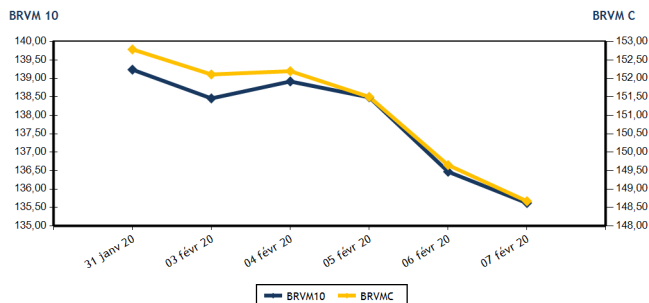

Volumes et valeurs transigés

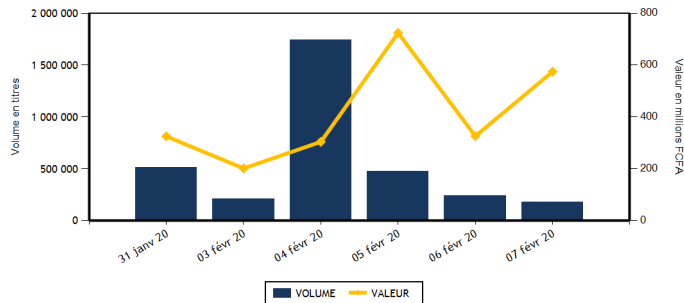

Actions	Niveau	Evol. Jour
Capitalisation boursière (FCFA)(Actions & Droits)	4 425 698 719 666	-0,66 %
Volume échangé (Actions & Droits)	177 241	-24,69 %
Valeur transigée (FCFA) (Actions & Droits)	573 366 891	133,32 %
Nombre de titres transigés	39	2,63 %
Nombre de titres en hausse	7	16,67 %
Nombre de titres en baisse	22	4,76 %
Nombre de titres inchangés	10	-9,09 %

Obligations	Niveau	Evol. Jour
Capitalisation boursière (FCFA)	4 344 171 705 357	0,04 %
Volume échangé	152	-98,11 %
Valeur transigée (FCFA)	1 519 720	-98,11 %
Nombre de titres transigés	5	66,67 %
Nombre de titres en hausse	2	
Nombre de titres en baisse	1	-50,00 %
Nombre de titres inchangés	2	100,00 %

PLUS FORTES HAUSSES

Titres	Cours	Evol. Jour	Evol. annuelle
SICABLE CI (CABC)	690	6,98 %	9,52 %
SOLIBRA CI (SLBC)	45 195	5,84 %	0,43 %
FILTISAC CI (FTSC)	1 200	3,90 %	-30,43 %
SOGB CI (SOGC)	2 675	2,69 %	3,68 %
NSIA BANQUE COTE D'IVOIRE (NSBC)	4 850	0,21 %	-25,04 %

PLUS FORTES BAISES

Titres	Cours	Evol. Jour	Evol. annuelle
SMB CI (SMBC)	3 200	-5,88 %	28,00 %
BANK OF AFRICA ML (BOAM)	1 150	-4,17 %	0,00 %
AIR LIQUIDE CI (SIVC)	230	-4,17 %	24,32 %
BERNABE CI (BNBC)	700	-4,11 %	0,00 %
VIVO ENERGY CI (SHEC)	850	-3,95 %	6,25 %

INDICES SECTORIELS

Base = 100 au 14 juin 1999	Nombre de sociétés	Valeur	Evol. Jour	Evol. annuelle	Volume	Valeur	PER moyen
BRVM - INDUSTRIE	12	37,00	1,15 %	-1,75 %	2 770	5 013 575	13,50
BRVM - SERVICES PUBLICS	4	444,07	-0,68 %	-10,36 %	48 221	389 304 150	9,67
BRVM - FINANCES	15	57,13	-0,66 %	-6,33 %	95 400	135 328 946	8,71
BRVM - TRANSPORT	2	462,23	-2,52 %	26,03 %	7 150	13 585 000	9,94
BRVM - AGRICULTURE	5	95,19	-0,06 %	10,84 %	10 767	15 426 845	10,53
BRVM - DISTRIBUTION	7	242,35	-1,16 %	-4,31 %	12 833	14 679 375	9,60
BRVM - AUTRES SECTEURS	1	357,83	0,00 %	18,37 %	100	29 000	10,66
BRVM - PETITES CAPITALISATIONS	-	-	-	-	-	-	-

Indicateurs	1er et 2è Comp.	BRVM PC
PER moyen du marché	10,07	
Taux de rendement moyen du marché	9,82	
Taux de rentabilité moyen du marché	9,44	
Nombre de sociétés cotées	46	
Nombre de lignes obligataires	59	
Volume moyen annuel par séance	7 440,00	
Valeur moyenne annuelle par séance	4 851 647,42	

Indicateurs	1er et 2è Comp.	BRVM PC
Ratio moyen de liquidité	3,34	
Ratio moyen de satisfaction	61,92	
Ratio moyen de tendance	1 851,60	
Ratio moyen de couverture	5,40	
Taux de rotation moyen du marché	0,02	
Prime de risque du marché	3,43	
Nombre de SGI participantes	26	

Définitions

Volume moyen annuel par séance = Valeur annuelle échangée / nombre de séances
 Valeur moyenne annuelle par séance = Valeur annuelle échangée / nombre de séances
 Ratio moyen de liquidité = Moyenne des ratios de liquidité (Titres échangés / Volume des ordres de vente)
 Ratio moyen de satisfaction = Moyenne des ratios de satisfaction (Titres échangés / Volume des ordres d'achat)
 Ratio moyen de tendance = Moyenne des ratios de tendance (Volume des ordres d'achat / Volume des ordres de vente)
 Ratio moyen de couverture = Moyenne des ratios de couverture (Volume des ordres de vente / Volume des ordres d'achat)

Taux moyen de rotation = moyenne des taux de rotation des actions cotées (volume transigé / capi flottante)
 PER moyen du marché = moyenne des PER des actions cotées ayant un PER positif
 Taux de rendement moyen = moyenne des taux de rendement des actions cotées ayant distribué un dividende
 Taux de rentabilité moyen = moyenne des taux de rentabilité des actions cotées
 Prime de risque du marché = (1 / le PER moyen du marché) - le taux de référence actuel des emprunts d'Etat



MARCHE DES ACTIONS

Symbole	Titre	Cours Précédent	Cours du jour		Variation jour	Séance de cotation		Cours Référence	Variation de l'année précédente	Dernier dividende payé		Rdt. Net	PER
			Ouv.	Clôt.		Volume	Valeur			Montant net	Date		
SECTEUR - INDUSTRIE		37,00	points	↑	1,15 %								
CABC	SICABLE CI	645	690	690	6,98 %	155	106 950	690	9,52 %	75,00	3-juin-19	10,87 %	5,36
FTSC	FILTISAC CI	1 155	1 200	1 200	3,90 %	16	19 200	1 200	-30,43 %	110,00	31-juil.-19	9,17 %	10,06
NEIC	NEI-CEDA CI	145	145	145	0,00 %	50	7 250	145	3,57 %	9,00	28-juin-01		2,39
NTLC	NESTLE CI	300	300	295	-1,67 %	224	66 150	295	-25,32 %	31,50	12-août-11		7,95
SEMC	CROWN SIEM CI	125	NC	NC	0,00 %			125	-3,85 %	16,92	29-sept.-17	13,54 %	
SIVC	AIR LIQUIDE CI	240	230	230	-4,17 %	225	51 750	230	24,32 %	63,00	29-sept.-17	27,39 %	
SLBC	SOLIBRA CI	42 700	45 195	45 195	5,84 %	1	45 195	45 195	0,43 %	1 368,00	6-juin-19	3,03 %	57,01
SMBC	SMB CI	3 400	3 400	3 200	-5,88 %	725	2 325 000	3 200	28,00 %	450,00	30-août-19	14,06 %	3,17
STBC	SITAB CI	580	NC	NC	0,00 %			580	-4,13 %	206,20	19-juin-17	35,55 %	
TTRC	TRITURAF CI-Ste en Liquidation	490	SP	SP	0,00 %			490	0,00 %	1 440,00	19-juil.-02		
UNLC	UNILEVER CI	2 500	SP	SP	0,00 %			2 500	0,00 %	1 233,00	9-juil.-12		
UNXC	UNIWAX CI	1 795	1 750	1 740	-3,06 %	1 374	2 392 080	1 740	0,87 %	181,80	11-juil.-19	10,45 %	8,60
TOTAL						2 770	5 013 575						13,50
SECTEUR - SERVICES PUBLICS		444,07	points	↓	-0,68 %								
CIEC	CIE CI	1 345	1 345	1 345	0,00 %	220	295 900	1 345	-15,94 %	79,23	9-août-19	5,89 %	15,28
ONTBF	ONATEL BF	2 770	2 850	2 750	-0,72 %	27 148	74 856 365	2 750	1,66 %	409,36	3-juin-19	14,89 %	5,88
SDCC	SODE CI	3 210	3 215	3 215	0,16 %	5	16 075	3 215	14,82 %	270,00	29-oct.-19	8,40 %	10,10
SNTS	SONATEL SN	15 110	15 105	15 000	-0,73 %	20 848	314 135 810	15 000	-11,74 %	1 500,00	14-mai-19	10,00 %	7,41
TOTAL						48 221	389 304 150						9,67
SECTEUR - FINANCES		57,13	points	↓	-0,66 %								
BICC	BICI CI	5 800	5 650	5 650	-2,59 %	5	28 250	5 650	-16,91 %	182,90	17-juil.-19	3,24 %	9,62
BOAB	BANK OF AFRICA BN	3 900	3 860	3 860	-1,03 %	140	540 400	3 860	6,93 %	416,00	22-mai-19	10,78 %	6,15
BOABF	BANK OF AFRICA BF	3 730	3 730	3 720	-0,27 %	182	678 240	3 720	-1,85 %	366,00	2-mai-19	9,84 %	4,73
BOAC	BANK OF AFRICA CI	3 400	3 450	3 300	-2,94 %	8 172	27 673 200	3 300	-17,40 %	306,00	20-mai-19	9,27 %	5,64
BOAM	BANK OF AFRICA ML	1 200	1 230	1 150	-4,17 %	837	1 013 260	1 150	0,00 %	271,00	15-mai-19	23,57 %	2,80
BOAN	BANK OF AFRICA NG	3 600	3 605	3 600	0,00 %	605	2 181 000	3 600	6,35 %	385,95	27-mai-19	10,72 %	6,10
BOAS	BANK OF AFRICA SENEGAL	1 630	1 630	1 625	-0,31 %	2 628	4 278 540	1 625	5,18 %	160,00	3-juin-19	9,85 %	3,42
CBIBF	CORIS BANK INTERNATIONAL	7 800	7 900	7 800	0,00 %	2 010	15 679 000	7 800	-2,50 %	402,00	5-juil.-19	5,15 %	10,17
ECOC	ECOBANK COTE D'IVOIRE	3 150	3 150	3 100	-1,59 %	16 548	49 743 700	3 100	-22,31 %	241,00	15-mai-19	7,77 %	8,24
ETIT	ECOBANK TRANS. INCORP. TG	13	13	13	0,00 %	55 497	721 461	13	-7,14 %	1,21	28-avr.-17	9,29 %	1,29
NSBC	NSIA BANQUE COTE D'IVOIRE	4 840	4 480	4 850	0,21 %	1 084	5 065 135	4 850	-25,04 %	194,20	9-juil.-19	4,00 %	9,21
ORGT	ORAGROUP TOGO	4 000	4 000	4 000	0,00 %	3 012	12 038 000	4 000	-4,76 %	56,73	1-juil.-19	1,42 %	9,33
SAFC	SAFCA CI	345	NC	NC	0,00 %			345	2,99 %	23,04	29-juil.-11		41,81
SGBC	SOCIETE GENERALE COTE D'IVOIRE	8 505	8 510	8 520	0,18 %	515	4 387 410	8 520	10,65 %	206,00	31-juil.-19	2,42 %	6,34
SIBC	SOCIETE IVOIRIENNE DE BANQUE	2 780	2 775	2 700	-2,88 %	4 165	11 301 350	2 700	-4,26 %	252,00	5-juil.-19	9,33 %	5,82
TOTAL						95 400	135 328 946						8,71
SECTEUR - TRANSPORT		462,23	points	↓	-2,52 %								
SDSC	BOLLORE	1 950	1 900	1 900	-2,56 %	7 150	13 585 000	1 900	26,67 %	184,00	6-juin-19	9,68 %	9,94
SVOC	MOVIS CI	2 395	SP	SP	0,00 %			2 395	0,00 %	270,00	5-juil.-99		

TOTAL	7 150	13 585 000	9,94
-------	-------	------------	------

MARCHE DES ACTIONS

Symbole	Titre	Cours Précédent	Cours du jour		Variation jour	Séance de cotation		Cours Référence	Variation de l'année précédente	Dernier dividende payé		Rdt. Net	PER
			Ouv.	Clôt.		Volume	Valeur			Montant net	Date		
SECTEUR - AGRICULTURE		95,19	points		↓	-0,06 %							
PALC	PALM CI	2 300	2 285	2 285	-0,65 %	100	228 500	2 285	25,55 %	253,47	24-sept.-18	11,09 %	
SCRC	SUCRIVOIRE	680	680	675	-0,74 %	988	669 860	675	11,57 %	72,00	28-sept.-18	10,67 %	
SICC	SICOR CI	2 740	NC	NC	0,00 %			2 740	0,00 %	1 919,00	25-sept.-00		1,66
SOGC	SOGB CI	2 605	2 600	2 675	2,69 %	418	1 096 485	2 675	3,68 %	126,00	15-juil.-19	4,71 %	19,41
SPHC	SAPH CI	1 500	1 500	1 450	-3,33 %	9 261	13 432 000	1 450	10,69 %	78,00	27-sept.-18	5,38 %	
TOTAL						10 767	15 426 845						10,53
SECTEUR - DISTRIBUTION		242,35	points		↓	-1,16 %							
ABJC	SERVAIR ABIDJAN CI	1 565	1 535	1 520	-2,88 %	473	726 695	1 520	21,60 %	164,96	30-sept.-19	10,85 %	10,99
BNBC	BERNABE CI	730	700	700	-4,11 %	351	245 700	700	0,00 %	45,00	19-juil.-19	6,43 %	2,81
CFAC	CFAO MOTORS CI	455	455	450	-1,10 %	2 125	957 500	450	3,45 %	31,50	23-juil.-19	7,00 %	12,58
PRSC	TRACTAFRIC MOTORS CI	3 115	3 115	3 115	0,00 %	35	109 025	3 115	15,58 %	150,36	18-sept.-19	4,83 %	15,85
SHEC	VIVO ENERGY CI	885	895	850	-3,95 %	2 549	2 193 455	850	6,25 %	64,29	2-août-19	7,56 %	9,94
TTLC	TOTAL CI	1 390	1 390	1 390	0,00 %	2 300	3 197 000	1 390	-18,24 %	108,40	11-oct.-19	7,80 %	7,59
TTLS	TOTAL SN	1 450	1 450	1 450	0,00 %	5 000	7 250 000	1 450	-14,71 %	105,30	29-juil.-19	7,26 %	7,45
TOTAL						12 833	14 679 375						9,60
AUTRES SECTEURS		357,83	points		→	0,00 %							
STAC	SETAO CI	290	290	290	0,00 %	100	29 000	290	18,37 %				10,66
TOTAL						100	29 000						10,66
TOTAL - Marché des actions						177 241	573 366 891						

MARCHE DES DROITS

Symbole	Titre	Cours Précédent	Cours du jour		Variation jour	Séance de cotation		Cours Référence	Variation depuis l'origine	Parité	Periode de négociation	
			Ouv.	Clôt.		Volume	Valeur				Début	fin
TOTAL												
TOTAL - Marché des droits												

TROISIEME COMPARTIMENT - BRVM PETITES CAPITALISATIONS

Symbole	Titre	Cours Précédent	Cours du jour		Variation jour	Séance de cotation		Cours Référence	Variation depuis l'origine
			Ouv.	Clôt.		Volume	Valeur		
TOTAL									
TOTAL - 3ème Compartiment - BRVM PC									

Légende:
 (#) Fractionnement du titre - Valeur théorique
 Cours du jour: Ouv.: Ouverture Clôt.: Clôture Moy.: Moyen
 Mentions : NC: Non Coté Ex-c: Ex-coupon Ex-d: Ex-droit SP: Suspendu Val-T: Valeur Théorique
 PER = Cours / BNPA selon les données disponibles Rdt. Net: Rendement net (DNPA / Cours)
 Comp.: 1 - Premier Compartiment 2 - Second Compartiment 3 - Compartiment de croissance
 Ratio de liquidité = Titres échangés / Volume des ordres de vente
 : Progression de l'indice sectoriel : Stabilité de l'indice sectoriel : Recul de l'indice sectorie

MARCHE DES OBLIGATIONS

Symbole	Titre	Valeur nominale	Cours Précédent	Cours du jour	Cours Référence	Séance de cotation		Coupon couru	Coupon d'intérêt		Type Amort	
						Volume	Valeur	Période	Montant net	Eché.		
OBLIGATIONS D'ETAT												
EOM.01	ETAT DU MALI 6.20% 2016-2023	6 666	6 666	NC	6 666			293,60	A	413,29	23-mai-20	ACD
EOM.02	Etat du Mali 6.50% 2017-2024	10 000	10 000	NC	10 000			520,36	A	650,00	20-avr.-20	AC
EOM.03	ETAT DU MALI 6,50 % 2018-2025	10 000	9 975	NC	9 975			218,44	A	650,00	7-oct.-20	AC
EOM.04	ETAT DU MALI 6,50% 2019-2027	10 000	9 950	NC	9 950			372,95	A	650,00	12-juil.-20	AC
EOS.05	ETAT SENEGAL 6.50% 2013-2023	10 000	10 000	NC	10 000			16,07	S	325,00	29-juil.-20	ACD
EOS.06	ETAT SENEGAL 6.50% 2014-2021	4 000	4 000	NC	4 000			51,43	S	130,00	27-mai-20	ACD
EOS.07	ETAT SENEGAL 6.30% 2015-2025	10 000	10 000	NC	10 000			127,38	S	313,28	25-mai-20	ACD
TPBF.03	TPBF 6,50% 2013-2020	10 000	10 000	NC	10 000			125,00	S	325,00	29-mai-20	ACD
TPBF.04	TPBF 6,50% 2017-2027	10 000	10 000	9 990	9 990	28	279 720	12,43	S	323,22	31-juil.-20	ACD
TPBF.05	TPBF 6,50% 2017-2024	10 000	9 990	NC	9 990			71,04	S	325,00	29-juin-20	ACD
TPBF.06	TPBF 6,50% 2018-2025	10 000	10 000	10 000	10 000	6	60 000	113,66	S	325,00	5-juin-20	ACD
TPBF.07	TPBF 6,50% 2018-2025	10 000	10 000	NC	10 000			150,00	S	325,00	15-mai-20	AC
TPBF.08	TPBF 6,50% 2019-2027	10 000	10 000	NC	10 000			165,16	S	323,22	6-mai-20	ACD
TPBF.09	TPBF 6,50% 2019 - 2027	10 000	10 000	NC	10 000			216,67	S	325,00	8-avr.-20	ACD
TPBJ.01	TPBJ 6.50% 2017-2027	10 000	9 900	10 000	10 000	50	500 000	543,44	A	650,00	7-avr.-20	ACD
TPBJ.02	TPBJ 6.50% 2018-2025	10 000	9 950	10 000	10 000	50	500 000	125,00	S	325,00	29-mai-20	AC
TPCI.016	TPCI 6.55% 2014-2022	10 000	9 900	NC	9 900			470,67	A	655,00	20-mai-20	ACD
TPCI.017	TPCI 3% 2014-2024	10 000	10 000	NC	10 000			40,98	S	150,00	19-juin-20	ACD
TPCI.018	TPCI 5.85% 2014-2021	10 000	10 000	NC	10 000			79,92	S	292,50	19-juin-20	ACD
TPCI.019	TPCI 5.99% 2015-2025	10 000	10 000	NC	10 000			440,25	A	599,00	14-mai-20	ACD
TPCI.020	TPCI 5.85% 2015-2022	10 000	10 000	NC	10 000			199,80	S	292,50	5-avr.-20	ACD
TPCI.021	TPCI 6% 2016-2028	10 000	10 000	NC	10 000			500,00	A	600,00	8-avr.-20	ACD
TPCI.022	TPCI 5.90% 2016 - 2026	10 000	10 000	NC	10 000			382,05	A	590,00	15-juin-20	ACD
TPCI.023	TPCI 5.90% 2016-2026	10 000	9 800	NC	9 800			132,19	A	590,00	17-nov.-20	ACD
TPCI.024	TPCI 6.25% 2017-2029	10 000	10 000	NC	10 000			221,99	S	312,50	31-mars-20	ACD
TPCI.025	TPCI 5,95% 2017-2024 A	10 000	10 000	NC	10 000			172,32	S	297,50	24-avr.-20	ACD
TPCI.026	TPCI 5,95% 2017-2024 B	10 000	10 000	NC	10 000			145,48	S	297,50	10-mai-20	ACD
TPCI.027	TPCI 6% 2017-2025	10 000	10 000	NC	10 000			65,57	S	300,00	29-juin-20	ACD
TPCI.028	TPCI 6% 2018 - 2026	10 000	10 000	NC	10 000			309,84	A	600,00	2-août-20	ACD
TPCI.029	TPCI 6% 2018-2026	10 000	10 000	10 000	10 000	18	180 000	181,97	A	600,00	19-oct.-20	ACD
TPCI.030	TPCI 5,95% 2018-2025	10 000	10 000	NC	10 000			91,04	S	297,50	13-juin-20	ACD
TPCI.031	TPCI 5,75% 2019-2026	10 000	10 000	NC	10 000			364,48	A	575,00	20-juin-20	ACD
TPCI.032	TPCI 2,23% 2019-2026	10 000		NC				0,00	A	0,00	20-juin-20	ACD
TPCI.033	TPCI 5.75% 2019-2026	10 000	10 000	NC	10 000			509,02	A	575,00	20-mars-20	ACD
TPCI.034	TPCI 6% 2019-2029	10 000	10 000	NC	10 000			531,15	A	600,00	20-mars-20	ACD
TPCI.035	TPCI 5,75% 2019-2026	10 000	10 000	NC	10 000			331,49	A	575,00	11-juil.-20	ACD
TPCI.036	TPCI 5,75% 2019-2026	10 000	10 000	NC	10 000			267,08	A	575,00	21-août-20	ACD
TPNE.01	TRESOR PUBLIC DU NIGER 6,50% 2019-2026	10 000	9 880	NC	9 880			561,20	A	650,00	28-mars-20	ACD
TPNE.02	TRESOR PUBLIC DU NIGER 6,50% 2019 - 2026	10 000	9 976	NC	9 976			337,43	A	650,00	1-août-20	ACD
TOTAL						152	1 519 720					
OBLIGATIONS REGIONALES												
BIDC.03	BIDC-EBID 6.50% 2014-2021	10 000	10 000	NC	10 000			235,71	S	325,00	28-mars-20	ACD
BIDC.04	BIDC-EBID 6.10% 2017-2027	10 000	9 950	NC	9 950			393,33	A	610,00	16-juin-20	ACD
BOAD.012	BOAD 5.95% 2014-2021	10 000	10 000	NC	10 000			69,90	A	595,00	26-déc.-20	ACD
CRRH.01	CRRH-UEMOA 6.10% 2012-2022	10 000	9 950	NC	9 950			295,05	S	305,00	13-févr.-20	AC
CRRH.02	CRRH-UEMOA 6.10% 2012-2024	10 000	10 000	NC	10 000			35,19	S	305,00	17-juil.-20	AC
CRRH.03	CRRH-UEMOA 6% 2013-2023	10 000	10 000	NC	10 000			170,49	S	300,00	26-avr.-20	AC
CRRH.04	CRRH-UEMOA 6% 2014-2024	10 000	9 950	NC	9 950			63,93	S	300,00	30-juin-20	AC
CRRH.05	CRRH-UEMOA 5.85% 2015-2025	10 000	10 000	NC	10 000			54,34	S	290,90	4-juil.-20	AC
CRRH.06	CRRH-UEMOA 5.85% 2016-2026	10 000	10 000	NC	10 000			56,25	S	292,50	3-juil.-20	ACD
CRRH.07	CRRH-UEMOA 5.95% 2017-2029	8 333	8 332	NC	8 332.17			111,70	S	247,92	17-mai-20	AC
CRRH.08	CRRH-UEMOA 5.95% 2018-2030	9 167	9 145	NC	9 144.67			71,53	S	272,71	21-juin-20	AC
CRRH.09	CRRH-UEMOA 6.05% 2018-2033	9 333	9 333	NC	9 333			74,05	S	282,33	21-juin-20	AC
SHAF.03	SHELTER AFRIQUE 6.6% 2014-2021	3 000	3 000	NC	3 000			88,18	S	99,54	28-févr.-20	ACD
TOTAL						0	0					

vendredi 7 février 2020

OBLIGATIONS PRIVEES

BHSN.O1	DIASPORA BONDS BHS 6,25% 2019-	10 000	10 000	NC	10 000	47,81	S	310,79	10-juil.-20	ACD
SIFC.O1	SIFCA 6.90% 2013-2021	10 000	10 000	NC	10 000	338,10	A	676,20	8-août-20	ACD
SNLC.O1	SENELEC 6,50% 2018-2025	10 000	10 000	NC	10 000	237,50	S	325,00	27-mars-20	AC
TOTAL						0		0		

SUKUK ET TITRES ASSIMILES

SUKCI.S1	SUKUK CI 5.75% 2015-2020	10 000	9 990	NC	9 990	65,49	S	292,29	28-juin-20	AC
SUKCI.S2	SUKUK CI 5.75% 2016-2023	10 000	10 000	NC	10 000	244,37	S	290,69	7-mars-20	ACD
SUKSN.S2	SUKUK SN 6% 2016-2026	10 000	10 100	NC	10 100	20,00	S	303,33	26-juil.-20	ACD
SUKTG.S1	SUKUK TG 6.5% 2016-2026	10 000	10 100	NC	10 100	357,45	S	377,99	17-févr.-20	ACD
TOTAL						0		0		
TOTAL - Marché des obligations						152		1 519 720		

Légende :
 (#) (*) Ex-Coupon couru (#)#Cours de référence amorti / Coupon couru Ex-c (#)Ex-marge de profits
 Cours du jour: Ouv.: Ouverture Clôt.: Clôture Moy.: Moyen
 Type Amort: Type d'Amortissement IF: In Fine AC: Amortissement Constant AD: Amortissement Dégressif ACD: Amortissement Constant Différé
 Période: Périodicité de paiement des coupons A: Annuelle S: Semestrielle T: Trimestrielle
 Eché.: Échéance de paiement des intérêts
 Mentions: NC: Non Coté Ex-c: Ex-coupon ou Ex-droit SP: Suspendu

INFORMATIONS

OPERATIONS EN COURS

Emetteur	Opération
----------	-----------

AVIS

Entité	N°	Nature	Objet
CREPMF	N° PCR/DA/2019/243	Décision CREPMF	Agrément du Fonds Commun de Placement (FCP) Assurances en qualité d'Organisme de Placement Collectif En Valeurs Mobilières (OPCVM) sur le Marché Financier Regional de l'UMOA

COMMUNIQUE

Emetteur	N°	Nature	Objet
TOTAL SENEGAL S.A.	20200207	Bilan d'exécution du contrat de liquidité	Bilan semestriel du contrat de liquidité - TOTAL SN

QUANTITES RESIDUELLES

MARCHE DES ACTIONS

Symbole	Titre	Quantité résiduelle à l'achat	Cours Achat / Vente			Quantité résiduelle à la vente	Cours de Référence
ABJC	SERVAIR ABIDJAN CI	261	1,520	/	1,550	3	1 520
BICC	BICI CI	5	5,365	/	5,650	26	5 650
BNBC	BERNABE CI	419	680	/	700	149	700
BOAB	BANK OF AFRICA BN	135	3,860	/	3,895	306	3 860
BOABF	BANK OF AFRICA BF	150	3,715	/	3,720	94	3 720
BOAC	BANK OF AFRICA CI	50	3,150	/	3,300	88	3 300
BOAM	BANK OF AFRICA ML	41	1,145	/	1,195	203	1 150
BOAN	BANK OF AFRICA NG	149	3,600	/	3,605	137	3 600
BOAS	BANK OF AFRICA SENEGAL	2 600	1,615	/	1,630	676	1 625
CABC	SICABLE CI	123	645	/	690	1 465	690
CBIBF	CORIS BANK INTERNATIONAL	10	7,780	/	7,895	5	7 800
CFAC	CFAO MOTORS CI	8 015	450	/	460	1	450
CIEC	CIE CI	212	1,325	/	1,345	152	1 345
ECOC	ECOBANK COTE D'IVOIRE	23	3,000	/	3,100	3 171	3 100
ETIT	ECOBANK TRANS. INCORP. TG			/	Marché	1 082 996	13
FTSC	FILTISAC CI	3	1,155	/	1,195	20	1 200
NEIC	NEI-CEDA CI	27	140	/	145	950	145
NSBC	NSIA BANQUE COTE D'IVOIRE			/	4,850	89	4 850
NTLC	NESTLE CI	50	285	/	300	806	295
ONTBF	ONATEL BF	1 374	2,755	/	2,800	712	2 750
ORGT	ORAGROUP TOGO	361	3,995	/	4,000	238	4 000
PALC	PALM CI			/	2,285	777	2 285
PRSC	TRACTAFRIC MOTORS CI	2 829	2,900	/	3,115	14	3 115
SAFC	SAFCA CI			/	345	635	345
SCRC	SUCRIVOIRE	204	675	/	680	328	675
SDCC	SODE CI	113	3,210	/	3,215	236	3 215
SDSC	BOLLORE	6 500	1,900	/	1,950	813	1 900
SEMC	CROWN SIEM CI			/	130	3 865	125
SGBC	SOCIETE GENERALE COTE D'IVOIRE	314	8,520	/	8,550	171	8 520
SHEC	VIVO ENERGY CI	184	850	/	885	20	850
SIBC	SOCIETE IVOIRIENNE DE BANQUE	830	2,700	/	2,745	510	2 700
SICC	SICOR CI	3	2,740	/			2 740
SIVC	AIR LIQUIDE CI	125	230	/	240	2 071	230
SLBC	SOLIBRA CI	5	43,000	/	45,200	1	45 195
SMBC	SMB CI			/	3,450	2 052	3 200
SNTS	SONATEL SN	1	14,795	/	15,000	510	15 000
SOGC	SOGB CI	75	2,570	/	2,675	216	2 675
SPHC	SAPH CI	5 200	1,400	/	1,500	3 462	1 450
STAC	SETAO CI	370	290	/	300	30	290
STBC	SITAB CI	725	580	/	595	33	580
SVOC	MOVIS CI			/			2 395
TTLC	TOTAL CI	2 700	1,390	/	1,400	3 437	1 390
TTLS	TOTAL SN	1 550	1,450	/	1,485	210	1 450
TTRC	TRITURAF CI-Ste en Liquidation			/			490
UNLC	UNILEVER CI			/			2 500
UNXC	UNIWAX CI	20	1,700	/	1,740	758	1 740

QUANTITES RESIDUELLES

MARCHE DES DROITS

Symbole	Titre	Quantité résiduelle à l'achat	Cours Achat / Vente	Quantité résiduelle à la vente	Cours de Référence
---------	-------	-------------------------------	---------------------	--------------------------------	--------------------

TROISIEME COMPARTIMENT - BRVM PETITES CAPITALISATIONS

Symbole	Titre	Quantité résiduelle à l'achat	Cours Achat / Vente	Quantité résiduelle à la vente	Cours de Référence
---------	-------	-------------------------------	---------------------	--------------------------------	--------------------

QUANTITES RESIDUELLES

MARCHE DES OBLIGATIONS

Symbole	Titre	Quantité résiduelle à l'achat	Cours Achat / Vente	Quantité résiduelle à la vente	Cours de Référence
BHSN.01	DIASPORA BONDS BHS 6,25% 2019-		/		10 000
SIFC.01	SIFCA 6.90% 2013-2021		/		10 000
SNLC.01	SENELEC 6,50% 2018-2025		/ 10,000	20	10 000
EOM.01	ETAT DU MALI 6.20% 2016-2023		/		6 666
EOM.02	Etat du Mali 6.50% 2017-2024		/		10 000
EOM.03	ETAT DU MALI 6,50 % 2018-2025		/		9 975
EOM.04	ETAT DU MALI 6,50% 2019-2027		/		9 950
EOS.05	ETAT SENEGAL 6.50% 2013-2023		/ 10,000	2	10 000
EOS.06	ETAT SENEGAL 6.50% 2014-2021		/		4 000
TPCI.036	TPCI 5,75% 2019-2026		/		10 000
TPNE.01	TRESOR PUBLIC DU NIGER 6,50% 2019-2026		/		9 880
TPNE.02	TRESOR PUBLIC DU NIGER 6,50% 2019 - 2026	5	9,975	/	9 976
TPCI.030	TPCI 5,95% 2018-2025		/		10 000
TPCI.031	TPCI 5,75% 2019-2026		/		10 000
TPCI.032	TPCI 2,23% 2019-2026		/		10 000
TPCI.033	TPCI 5.75% 2019-2026		/		10 000
TPCI.034	TPCI 6% 2019-2029		/		10 000
TPCI.035	TPCI 5,75% 2019-2026		/		10 000
TPCI.024	TPCI 6.25% 2017-2029		/		10 000
TPCI.025	TPCI 5,95% 2017-2024 A		/		10 000
TPCI.026	TPCI 5,95% 2017-2024 B		/		10 000
TPCI.027	TPCI 6% 2017-2025		/		10 000
TPCI.028	TPCI 6% 2018 - 2026		/		10 000
TPCI.029	TPCI 6% 2018-2026		/		10 000
TPCI.018	TPCI 5.85% 2014-2021		/ 9,800	76	10 000
TPCI.019	TPCI 5.99% 2015-2025		/ 10,000	211	10 000
TPCI.020	TPCI 5.85% 2015-2022		/ 10,000	4 298	10 000
TPCI.021	TPCI 6% 2016-2028		/		10 000
TPCI.022	TPCI 5.90% 2016 - 2026		/		10 000
TPCI.023	TPCI 5.90% 2016-2026		/		9 800
TPBF.08	TPBF 6,50% 2019-2027	50	9,800	/	10 000
TPBF.09	TPBF 6,50% 2019 - 2027		/		10 000
TPBJ.01	TPBJ 6.50% 2017-2027		/		10 000
TPBJ.02	TPBJ 6.50% 2018-2025		/		10 000
TPCI.016	TPCI 6.55% 2014-2022		/		9 900
TPCI.017	TPCI 3% 2014-2024		/		10 000
EOS.07	ETAT SENEGAL 6.30% 2015-2025		/		10 000
TPBF.03	TPBF 6,50% 2013-2020		/		10 000
TPBF.04	TPBF 6.50% 2017-2027		/		9 990
TPBF.05	TPBF 6,50% 2017-2024		/		9 990
TPBF.06	TPBF 6.50% 2018-2025		/		10 000
TPBF.07	TPBF 6,50% 2018-2025	64	9,800	/	10 000
BIDC.03	BIDC-EBID 6.50% 2014-2021		/		10 000
BIDC.04	BIDC-EBID 6.10% 2017-2027		/		9 950
BOAD.012	BOAD 5.95% 2014-2021		/		10 000
CRRH.01	CRRH-UEMOA 6.10% 2012-2022		/		9 950
CRRH.02	CRRH-UEMOA 6.10% 2012-2024		/		10 000
CRRH.03	CRRH-UEMOA 6% 2013-2023		/		10 000
SHAF.03	SHELTER AFRIQUE 6.6% 2014-2021		/		3 000

vendredi 7 février 2020

CRRH.O4	CRRH-UEMOA 6% 2014-2024		/			9 950
CRRH.O5	CRRH-UEMOA 5.85% 2015-2025		/	10,000	1 200	10 000
CRRH.O6	CRRH-UEMOA 5.85% 2016-2026		/			10 000
CRRH.O7	CRRH-UEMOA 5.95% 2017-2029		/	8,333	20	8 332
CRRH.O8	CRRH-UEMOA 5.95% 2018-2030		/			9 145
CRRH.O9	CRRH-UEMOA 6.05% 2018-2033		/			9 333

SUKUK ET TITRES ASSIMILES

Symbole	Titre	Quantité résiduelle à l'achat	Cours Achat / Vente	Quantité résiduelle à la vente	Cours de Référence
SUKCI.S1	SUKUK CI 5.75% 2015-2020		/		9 990
SUKCI.S2	SUKUK CI 5.75% 2016-2023		/		10 000
SUKSN.S2	SUKUK SN 6% 2016-2026		/		10 100
SUKTG.S1	SUKUK TG 6.5% 2016-2026		/		10 100

CALENDRIER DES ASSEMBLEES GENERALES

ANNEE : 2020

Société	Nature	Date	Heure	Lieu
---------	--------	------	-------	------