

<b>BRVM 10</b>	<b>130,52</b>
Variation Jour	↑ 0,29 %
Variation annuelle	↓ -12,47 %



# BULLETIN OFFICIEL DE LA COTE

N° 57

vendredi 20 mars 2020

Site : www.brvm.org

<b>BRVM Composite</b>	<b>140,11</b>
Variation Jour	↑ 0,06 %
Variation annuelle	↓ -12,01 %

Evolution des indices

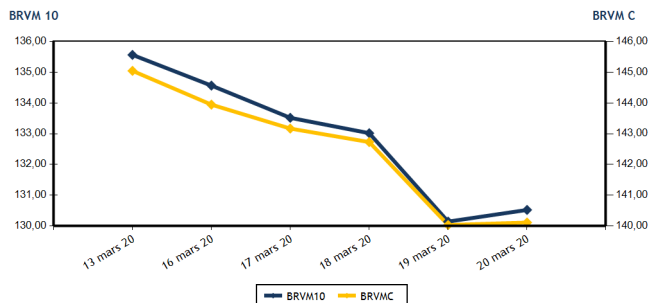

Volumes et valeurs transigés

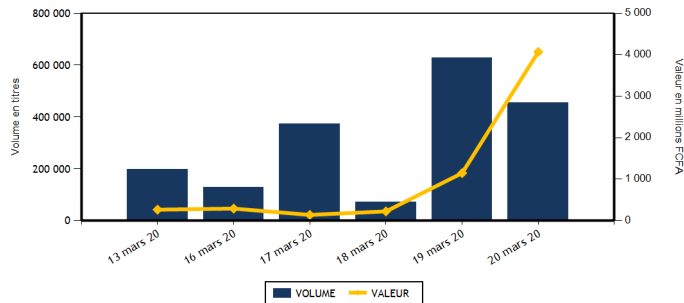

Actions	Niveau	Evol. Jour
Capitalisation boursière (FCFA)(Actions & Droits)	4 209 788 380 471	0,06 %
Volume échangé (Actions & Droits)	105 268	-83,19 %
Valeur transigée (FCFA) (Actions & Droits)	604 201 450	-46,83 %
Nombre de titres transigés	34	-8,11 %
Nombre de titres en hausse	8	60,00 %
Nombre de titres en baisse	16	-23,81 %
Nombre de titres inchangés	10	-9,09 %

Obligations	Niveau	Evol. Jour
Capitalisation boursière (FCFA)	4 782 580 805 077	-0,02 %
Volume échangé	350 000	31 980,66 %
Valeur transigée (FCFA)	3 465 000 000	31 686,22 %
Nombre de titres transigés	1	-75,00 %
Nombre de titres en hausse	0	-100,00 %
Nombre de titres en baisse	1	-100,00 %
Nombre de titres inchangés	0	-100,00 %

**PLUS FORTES HAUSSES**

Titres	Cours	Evol. Jour	Evol. annuelle
SOGB CI (SOGC)	2 000	6,95 %	-22,48 %
SAFCA CI (SAFC)	340	4,62 %	1,49 %
BANK OF AFRICA CI (BOAC)	3 350	4,36 %	-16,15 %
SUCRIVOIRE (SCRC)	600	4,35 %	-0,83 %
NESTLE CI (NTLC)	270	3,85 %	-31,65 %

**PLUS FORTES BAISES**

Titres	Cours	Evol. Jour	Evol. annuelle
BANK OF AFRICA ML (BOAM)	990	-6,16 %	-13,91 %
BICI CI (BICC)	4 100	-5,42 %	-39,71 %
BANK OF AFRICA SENEGAL (BOAS)	1 515	-4,11 %	-1,94 %
SITAB CI (STBC)	540	-3,57 %	-10,74 %
VIVO ENERGY CI (SHEC)	770	-3,14 %	-3,75 %

**INDICES SECTORIELS**

Base = 100 au 14 juin 1999	Nombre de sociétés	Valeur	Evol. Jour	Evol. annuelle	Volume	Valeur	PER moyen
BRVM - INDUSTRIE	12	34,93	-0,43 %	-7,25 %	23 458	47 919 905	13,08
BRVM - SERVICES PUBLICS	4	416,65	0,44 %	-15,89 %	35 673	429 335 430	9,66
BRVM - FINANCES	15	54,85	-0,13 %	-10,07 %	42 204	123 311 090	8,60
BRVM - TRANSPORT	2	396,59	-1,48 %	8,13 %	360	588 500	8,50
BRVM - AGRICULTURE	5	73,23	2,61 %	-14,73 %	854	604 930	8,01
BRVM - DISTRIBUTION	7	234,44	-1,00 %	-7,43 %	1 743	2 212 235	9,03
BRVM - AUTRES SECTEURS	1	289,96	0,00 %	-4,08 %	976	229 360	8,64
BRVM - PETITES CAPITALISATIONS	-	-	-	-	-	-	-

Indicateurs	1er et 2è Comp.	BRVM PC
PER moyen du marché	9,64	
Taux de rendement moyen du marché	10,73	
Taux de rentabilité moyen du marché	10,47	
Nombre de sociétés cotées	46	
Nombre de lignes obligataires	62	
Volume moyen annuel par séance	4 653,00	
Valeur moyenne annuelle par séance	4 775 501,68	

Indicateurs	1er et 2è Comp.	BRVM PC
Ratio moyen de liquidité	21,79	
Ratio moyen de satisfaction	91,11	
Ratio moyen de tendance	418,16	
Ratio moyen de couverture	23,91	
Taux de rotation moyen du marché	0,01	
Prime de risque du marché	3,88	
Nombre de SGI participantes	24	

**Définitions**

Volume moyen annuel par séance = Valeur annuel échangé / nombre de séances  
 Valeur moyenne annuelle par séance = Valeur annuelle échangée / nombre de séances  
 Ratio moyen de liquidité = Moyenne des ratios de liquidité (Titres échangés / Volume des ordres de vente)  
 Ratio moyen de satisfaction = Moyenne des ratios de satisfaction (Titres échangés / Volume des ordres d'achat)  
 Ratio moyen de tendance = Moyenne des ratios de tendance (Volume des ordres d'achat / Volume des ordres de vente)  
 Ratio moyen de couverture = Moyenne des ratios de couverture (Volume des ordres de vente / Volume des ordres d'achat)

Taux moyen de rotation = moyenne des taux de rotation des actions cotées (volume transigé / capi flottante)  
 PER moyen du marché = moyenne des PER des actions cotées ayant un PER positif  
 Taux de rendement moyen = moyenne des taux de rendement des actions cotées ayant distribué un dividende  
 Taux de rentabilité moyen = moyenne des taux de rentabilité des actions cotées  
 Prime de risque du marché = (1 / le PER moyen du marché) - le taux de référence actuel des emprunts d'Etat



BRVM - BOURSE REGIONALE DES VALEURS MOBILIERES  
 BRVM - Société Anonyme au capital de 3.062.040.000 CFA - RC : CI - ABJ - 1997 - B - 208435 - CC : 9819725 - E  
 Siège Social : Abidjan - CÔTE D'IVOIRE. Adresse : 18, Rue Joseph ANOMA (Rue des Banques) - Abidjan  
 Tél : +225 20 32 66 85 / 86, Fax : +225 20 32 66 84, Mail : brvm@brvm.org, Site Web : www.brvm.org

**MARCHE DES ACTIONS**

Symbole	Titre	Cours Précédent	Cours du jour		Variation jour	Séance de cotation		Cours Référence	Variation de l'année précédente	Dernier dividende payé		Rdt. Net	PER
			Ouv.	Clôt.		Volume	Valeur			Montant net	Date		
<b>SECTEUR - INDUSTRIE</b>		<b>34,93</b>	<b>points</b>		<b>↓</b>	<b>-0,43 %</b>							
CABC	SICABLE CI	650	640	635	-2,31 %	2 101	1 351 635	635	0,79 %	75,00	3-juin-19	11,81 %	5,89
FTSC	FILTISAC CI	1 050	NC	NC	0,00 %			1 050	-39,13 %	110,00	31-juil.-19	10,48 %	8,80
NEIC	NEI-CEDA CI	140	NC	NC	0,00 %			140	0,00 %	9,00	28-juin-01		2,31
NTLC	NESTLE CI	260	270	270	3,85 %	84	22 680	270	-31,65 %	31,50	12-août-11		7,27
SEMC	CROWN SIEM CI	115	115	115	0,00 %	104	11 960	115	-11,54 %	16,92	29-sept.-17	14,71 %	
SIVC	AIR LIQUIDE CI	210	NC	NC	0,00 %			210	13,51 %	63,00	29-sept.-17	30,00 %	
SLBC	SOLIBRA CI	45 050	42 500	45 050	0,00 %	778	35 038 700	45 050	0,11 %	1 368,00	6-juin-19	3,04 %	56,82
SMBC	SMB CI	3 000	3 000	3 000	0,00 %	65	195 000	3 000	20,00 %	450,00	30-août-19	15,00 %	2,97
STBC	SITAB CI	560	560	540	-3,57 %	20 005	10 802 800	540	-10,74 %	206,20	19-juin-17	38,19 %	
TTRC	TRITURAF CI-Ste en Liquidation	490	SP	SP	0,00 %			490	0,00 %	1 440,00	19-juil.-02		
UNLC	UNILEVER CI	4 775	NC	NC	0,00 %			4 775	0,00 %	1 233,00	9-juil.-12		
UNXC	UNIWAX CI	1 550	1 550	1 515	-2,26 %	321	497 130	1 515	-12,17 %	181,80	11-juil.-19	12,00 %	7,49
<b>TOTAL</b>						<b>23 458</b>	<b>47 919 905</b>						<b>13,08</b>
<b>SECTEUR - SERVICES PUBLICS</b>		<b>416,65</b>	<b>points</b>		<b>↑</b>	<b>0,44 %</b>							
CIEC	CIE CI	1 315	1 350	1 350	2,66 %	10	13 500	1 350	-15,63 %	79,23	9-août-19	5,87 %	15,34
ONTBF	ONATEL BF	3 300	3 345	3 380	2,42 %	4 385	14 819 180	3 380	24,95 %	409,36	3-juin-19	12,11 %	7,64
SDCC	SODE CI	2 800	2 800	2 800	0,00 %	733	2 052 400	2 800	0,00 %	270,00	29-oct.-19	9,64 %	8,80
SNTS	SONATEL SN	13 500	13 895	13 500	0,00 %	30 545	412 450 350	13 500	-20,56 %	1 500,00	14-mai-19	11,11 %	6,86
<b>TOTAL</b>						<b>35 673</b>	<b>429 335 430</b>						<b>9,66</b>
<b>SECTEUR - FINANCES</b>		<b>54,85</b>	<b>points</b>		<b>↓</b>	<b>-0,13 %</b>							
BICC	BICI CI	4 335	4 100	4 100	-5,42 %	21	86 100	4 100	-39,71 %	182,90	17-juil.-19	4,46 %	6,98
BOAB	BANK OF AFRICA BN	3 795	3 800	3 790	-0,13 %	899	3 411 760	3 790	4,99 %	416,00	22-mai-19	10,98 %	6,04
BOABF	BANK OF AFRICA BF	3 560	3 560	3 560	0,00 %	63	224 330	3 560	-6,07 %	366,00	2-mai-19	10,28 %	4,23
BOAC	BANK OF AFRICA CI	3 210	3 305	3 350	4,36 %	12 560	42 066 550	3 350	-16,15 %	306,00	20-mai-19	9,13 %	5,73
BOAM	BANK OF AFRICA ML	1 055	1 005	990	-6,16 %	901	891 315	990	-13,91 %	271,00	15-mai-19	27,37 %	
BOAN	BANK OF AFRICA NG	3 800	3 800	3 750	-1,32 %	2 302	8 529 375	3 750	10,78 %	385,95	27-mai-19	10,27 %	5,73
BOAS	BANK OF AFRICA SENEGAL	1 580	1 580	1 515	-4,11 %	991	1 550 635	1 515	-1,94 %	160,00	3-juin-19	10,56 %	3,19
CBIBF	CORIS BANK INTERNATIONAL	7 700	7 500	7 695	-0,06 %	23	174 475	7 695	-3,81 %	402,00	5-juil.-19	5,22 %	10,04
ECOC	ECOBANK COTE D'IVOIRE	3 000	3 000	3 000	0,00 %	580	1 740 000	3 000	-24,81 %	241,00	15-mai-19	8,03 %	7,98
ETIT	ECOBANK TRANS. INCORP. TG	13	NC	NC	0,00 %			13	-7,14 %	1,21	28-avr.-17	9,29 %	1,29
NSBC	NSIA BANQUE COTE D'IVOIRE	3 415	3 415	3 405	-0,29 %	122	416 550	3 405	-47,37 %	194,20	9-juil.-19	5,70 %	6,47
ORGT	ORAGROUP TOGO	3 950	NC	NC	0,00 %			3 950	-5,95 %	56,73	1-juil.-19	1,44 %	9,21
SAFC	SAFCA CI	325	340	340	4,62 %	200	68 000	340	1,49 %	23,04	29-juil.-11		41,20
SGBC	SOCIETE GENERALE COTE D'IVOIRE	8 530	NC	NC	0,00 %			8 530	10,78 %	206,00	31-juil.-19	2,42 %	6,34
SIBC	SOCIETE IVOIRIENNE DE BANQUE	2 725	2 725	2 775	1,83 %	23 542	64 152 000	2 775	-1,60 %	252,00	5-juil.-19	9,08 %	5,98
<b>TOTAL</b>						<b>42 204</b>	<b>123 311 090</b>						<b>8,60</b>
<b>SECTEUR - TRANSPORT</b>		<b>396,59</b>	<b>points</b>		<b>↓</b>	<b>-1,48 %</b>							
SDSC	BOLLORE	1 650	1 645	1 625	-1,52 %	360	588 500	1 625	8,33 %	184,00	6-juin-19	11,32 %	8,50
SVOC	MOVIS CI	2 395	SP	SP	0,00 %			2 395	0,00 %	270,00	5-juil.-99		

TOTAL	360	588 500	8,50
-------	-----	---------	------

**MARCHE DES ACTIONS**

Symbole	Titre	Cours Précédent	Cours du jour		Variation jour	Séance de cotation		Cours Référence	Variation de l'année précédente	Dernier dividende payé		Rdt. Net	PER
			Ouv.	Clôt.		Volume	Valeur			Montant net	Date		
<b>SECTEUR - AGRICULTURE</b>		<b>73,23</b>	<b>points</b>		<b>↑</b>	<b>2,61 %</b>							
PALC	PALM CI	1 380	1 385	1 350	-2,17 %	125	172 250	1 350	-25,82 %	253,47	24-sept.-18	18,78 %	
SCRC	SUCRIVOIRE	575	575	600	4,35 %	719	413 450	600	-0,83 %	72,00	28-sept.-18	12,00 %	
SICC	SICOR CI	2 495	NC	NC	0,00 %			2 495	-8,94 %	1 919,00	25-sept.-00		1,51
SOGC	SOGB CI	1 870	1 890	2 000	6,95 %	10	19 230	2 000	-22,48 %	126,00	15-juil.-19	6,30 %	14,51
SPHC	SAPH CI	1 340	NC	NC	0,00 %			1 340	2,29 %	78,00	27-sept.-18	5,82 %	
<b>TOTAL</b>						<b>854</b>	<b>604 930</b>						<b>8,01</b>
<b>SECTEUR - DISTRIBUTION</b>		<b>234,44</b>	<b>points</b>		<b>↓</b>	<b>-1,00 %</b>							
ABJC	SERVAIR ABIDJAN CI	1 270	1 255	1 255	-1,18 %	122	153 275	1 255	0,40 %	164,96	30-sept.-19	13,14 %	9,07
BNBC	BERNABE CI	680	680	680	0,00 %	120	81 600	680	-2,86 %	45,00	19-juil.-19	6,62 %	2,73
CFAC	CFAO MOTORS CI	450	450	450	0,00 %	53	23 850	450	3,45 %	31,50	23-juil.-19	7,00 %	12,58
PRSC	TRACTAFRIC MOTORS CI	2 900	NC	NC	0,00 %			2 900	7,61 %	150,36	18-sept.-19	5,18 %	14,75
SHEC	VIVO ENERGY CI	795	795	770	-3,14 %	208	162 510	770	-3,75 %	64,29	2-août-19	8,35 %	9,00
TTLC	TOTAL CI	1 390	1 390	1 370	-1,44 %	440	607 000	1 370	-19,41 %	108,40	11-oct.-19	7,91 %	7,49
TTLS	TOTAL SN	1 485	1 480	1 480	-0,34 %	800	1 184 000	1 480	-12,94 %	105,30	29-juil.-19	7,11 %	7,60
<b>TOTAL</b>						<b>1 743</b>	<b>2 212 235</b>						<b>9,03</b>
<b>AUTRES SECTEURS</b>		<b>289,96</b>	<b>points</b>		<b>→</b>	<b>0,00 %</b>							
STAC	SETAO CI	235	235	235	0,00 %	976	229 360	235	-4,08 %				8,64
<b>TOTAL</b>						<b>976</b>	<b>229 360</b>						<b>8,64</b>
<b>TOTAL - Marché des actions</b>						<b>105 268</b>	<b>604 201 450</b>						

**MARCHE DES DROITS**

Symbole	Titre	Cours Précédent	Cours du jour		Variation jour	Séance de cotation		Cours Référence	Variation depuis l'origine	Parité	Periode de négociation	
			Ouv.	Clôt.		Volume	Valeur				Début	fin
<b>TOTAL</b>												
<b>TOTAL - Marché des droits</b>												

**TROISIEME COMPARTIMENT - BRVM PETITES CAPITALISATIONS**

Symbole	Titre	Cours Précédent	Cours du jour		Variation jour	Séance de cotation		Cours Référence	Variation depuis l'origine
			Ouv.	Clôt.		Volume	Valeur		
<b>TOTAL</b>									
<b>TOTAL - 3ème Compartiment - BRVM PC</b>									

**Légende:**  
 (#) Fractionnement du titre - Valeur théorique  
 Cours du jour: Ouv.: Ouverture Clôt.: Clôture Moy.: Moyen  
 Mentions : NC: Non Coté Ex-c: Ex-coupon Ex-d: Ex-droit SP: Suspendu Val-T: Valeur Théorique  
 PER = Cours / BNPA selon les données disponibles Rdt. Net: Rendement net (DNPA / Cours)  
 Comp.: 1 - Premier Compartiment 2 - Second Compartiment 3 - Compartiment de croissance  
 Ratio de liquidité = Titres échangés / Volume des ordres de vente  
 : Progression de l'indice sectoriel : Stabilité de l'indice sectoriel : Recul de l'indice sectorie

MARCHE DES OBLIGATIONS

Symbole	Titre	Valeur nominale	Cours Précédent	Cours du jour	Cours Référence	Séance de cotation Volume Valeur	Coupon couru	Coupon d'intérêt Période Montant net	Eché.	Type Amort	
<b>OBLIGATIONS D'ETAT</b>											
EOM.01	ETAT DU MALI 6.20% 2016-2023	6 666	6 666	NC	6 666		341,02	A 413,29	23-mai-20	ACD	
EOM.02	Etat du Mali 6.50% 2017-2024	10 000	9 950	NC	9 950		594,95	A 650,00	20-avr.-20	AC	
EOM.03	ETAT DU MALI 6,50 % 2018-2025	10 000	9 950	NC	9 950		293,03	A 650,00	7-oct.-20	AC	
EOM.04	ETAT DU MALI 6,50% 2019-2027	10 000	9 950	NC	9 950		447,54	A 650,00	12-juil.-20	AC	
EOS.05	ETAT SENEGAL 6.50% 2013-2023	10 000	10 000	NC	10 000		91,07	S 325,00	29-juil.-20	ACD	
EOS.06	ETAT SENEGAL 6.50% 2014-2021	4 000	4 000	NC	4 000		81,43	S 130,00	27-mai-20	ACD	
EOS.07	ETAT SENEGAL 6.30% 2015-2025	10 000	10 000	NC	10 000		199,67	S 313,28	25-mai-20	ACD	
TPBF.03	TPBF 6,50% 2013-2020	10 000	10 000	NC	10 000		200,00	S 325,00	29-mai-20	ACD	
TPBF.04	TPBF 6.50% 2017-2027	10 000	9 960	NC	9 960		87,02	S 323,22	31-juil.-20	ACD	
TPBF.05	TPBF 6,50% 2017-2024	10 000	10 000	NC	10 000		145,63	S 325,00	29-juin-20	ACD	
TPBF.06	TPBF 6.50% 2018-2025	10 000	10 000	NC	10 000		188,25	S 325,00	5-juin-20	ACD	
TPBF.07	TPBF 6,50% 2018-2025	10 000	10 000	NC	10 000		225,00	S 325,00	15-mai-20	AC	
TPBF.08	TPBF 6,50% 2019-2027	10 000	10 000	NC	10 000		239,75	S 323,22	6-mai-20	ACD	
TPBF.09	TPBF 6,50% 2019 - 2027	10 000	10 000	NC	10 000		291,26	S 325,00	8-avr.-20	ACD	
TPBJ.01	TPBJ 6.50% 2017-2027	10 000	10 000	NC	10 000		618,03	A 650,00	7-avr.-20	ACD	
TPBJ.02	TPBJ 6.50% 2018-2025	10 000	10 000	NC	10 000		200,00	S 325,00	29-mai-20	AC	
TPCI.016	TPCI 6.55% 2014-2022	10 000	10 000	NC	10 000		545,83	A 655,00	20-mai-20	ACD	
TPCI.017	TPCI 3% 2014-2024	10 000	10 000	NC	10 000		75,41	S 150,00	19-juin-20	ACD	
TPCI.018	TPCI 5.85% 2014-2021	10 000	9 800	NC	9 800		147,05	S 292,50	19-juin-20	ACD	
TPCI.019	TPCI 5.99% 2015-2025	10 000	10 000	NC	10 000		508,99	A 599,00	14-mai-20	ACD	
TPCI.020	TPCI 5.85% 2015-2022	10 000	10 000	NC	10 000		266,93	S 292,50	5-avr.-20	ACD	
TPCI.021	TPCI 6% 2016-2028	10 000	10 000	9 900	9 900	350 000 3 465 000 000	568,85	A 600,00	8-avr.-20	ACD	
TPCI.022	TPCI 5.90% 2016 - 2026	10 000	10 000	NC	10 000		449,75	A 590,00	15-juin-20	ACD	
TPCI.023	TPCI 5.90% 2016-2026	10 000	10 000	NC	10 000		199,89	A 590,00	17-nov.-20	ACD	
TPCI.024	TPCI 6.25% 2017-2029	10 000	10 000	NC	10 000		293,72	S 312,50	31-mars-20	ACD	
TPCI.025	TPCI 5,95% 2017-2024 A	10 000	10 000	NC	10 000		240,60	S 297,50	24-avr.-20	ACD	
TPCI.026	TPCI 5,95% 2017-2024 B	10 000	10 000	NC	10 000		214,13	S 297,50	10-mai-20	ACD	
TPCI.027	TPCI 6% 2017-2025	10 000	10 000	NC	10 000		134,43	S 300,00	29-juin-20	ACD	
TPCI.028	TPCI 6% 2018 - 2026	10 000	10 000	NC	10 000		378,69	A 600,00	2-août-20	ACD	
TPCI.029	TPCI 6% 2018-2026	10 000	10 000	NC	10 000		250,82	A 600,00	19-oct.-20	ACD	
TPCI.030	TPCI 5,95% 2018-2025	10 000	10 000	NC	10 000		159,32	S 297,50	13-juin-20	ACD	
TPCI.031	TPCI 5,75% 2019-2026	10 000	10 000	NC	10 000		430,46	A 575,00	20-juin-20	ACD	
TPCI.032	TPCI 2,23% 2019-2026	10 000		NC			0,00	A 0,00	20-juin-20	ACD	
TPCI.033	TPCI 5.75% 2019-2026 (*)	10 000	10 000	NC	10 000		575,00	A 575,00	20-mars-20	ACD	
TPCI.034	TPCI 6% 2019-2029 (*)	10 000	10 000	NC	10 000		600,00	A 600,00	20-mars-20	ACD	
TPCI.035	TPCI 5,75% 2019-2026	10 000	10 000	NC	10 000		397,47	A 575,00	11-juil.-20	ACD	
TPCI.036	TPCI 5,75% 2019-2026	10 000	10 000	NC	10 000		333,06	A 575,00	21-août-20	ACD	
TPCI.037	TPCI 5,80% 2019-2026	10 000	10 000	NC	10 000		169,56	A 580,00	4-déc.-20	ACD	
TPCI.038	TPCI 5,75% 2019-2026	10 000	10 000	NC	10 000		168,10	A 575,00	4-déc.-20	ACD	
TPCI.039	TPCI 5,75% 2019-2026	10 000	10 000	NC	10 000		243,51	A 575,00	17-oct.-20	ACD	
TPNE.01	TRESOR PUBLIC DU NIGER 6,50% 2019-2026	10 000	10 000	NC	10 000		635,79	A 650,00	28-mars-20	ACD	
TPNE.02	TRESOR PUBLIC DU NIGER 6,50% 2019 - 2026	10 000	10 000	NC	10 000		412,02	A 650,00	1-août-20	ACD	
<b>TOTAL</b>						<b>350 000 3 465 000 000</b>					
<b>OBLIGATIONS REGIONALES</b>											
BIDC.03	BIDC-EBID 6.50% 2014-2021	10 000	10 000	NC	10 000		310,71	S 325,00	28-mars-20	ACD	
BIDC.04	BIDC-EBID 6.10% 2017-2027	10 000	10 000	NC	10 000		463,33	A 610,00	16-juin-20	ACD	
BOAD.012	BOAD 5.95% 2014-2021	10 000	9 950	NC	9 950		138,18	A 595,00	26-déc.-20	ACD	
CRRH.01	CRRH-UEMOA 6.10% 2012-2022	10 000	9 950	NC	9 950		60,33	S 305,00	13-août-20	AC	
CRRH.02	CRRH-UEMOA 6.10% 2012-2024	10 000	10 000	NC	10 000		105,58	S 305,00	17-juil.-20	AC	
CRRH.03	CRRH-UEMOA 6% 2013-2023	10 000	10 000	NC	10 000		239,34	S 300,00	26-avr.-20	AC	
CRRH.04	CRRH-UEMOA 6% 2014-2024	10 000	9 950	NC	9 950		132,79	S 300,00	30-juin-20	AC	
CRRH.05	CRRH-UEMOA 5.85% 2015-2025	10 000	9 950	NC	9 950		121,48	S 290,90	4-juil.-20	AC	
CRRH.06	CRRH-UEMOA 5.85% 2016-2026	10 000	10 000	NC	10 000		123,75	S 292,50	3-juil.-20	ACD	
CRRH.07	CRRH-UEMOA 5.95% 2017-2029	8 333	8 332	NC	8 332.17		168,91	S 247,92	17-mai-20	AC	
CRRH.08	CRRH-UEMOA 5.95% 2018-2030	9 167	9 145	NC	9 144.67		134,12	S 272,71	21-juin-20	AC	
CRRH.09	CRRH-UEMOA 6.05% 2018-2033	9 333	9 333	NC	9 333		138,85	S 282,33	21-juin-20	AC	
SHAF.03	SHELTER AFRIQUE 6.6% 2014-2021	2 000	2 000	NC	2 000		7,57	S 65,64	28-août-20	ACD	
<b>TOTAL</b>						<b>0 0</b>					

vendredi 20 mars 2020

**OBLIGATIONS PRIVEES**

BHSN.O1	DIASPORA BONDS BHS 6,25% 2019-	10 000	10 000	NC	10 000	119,53	S	310,79	10-juil.-20	ACD
SIFC.O1	SIFCA 6.90% 2013-2021	10 000	10 000	NC	10 000	415,70	A	676,20	8-août-20	ACD
SNLC.O1	SENELEC 6,50% 2018-2025	10 000	10 000	NC	10 000	312,50	S	325,00	27-mars-20	AC
<b>TOTAL</b>						0		0		

**SUKUK ET TITRES ASSIMILES**

SUKCI.S1	SUKUK CI 5.75% 2015-2020	10 000	9 990	NC	9 990	132,57	S	292,29	28-juin-20	AC
SUKCI.S2	SUKUK CI 5.75% 2016-2023	10 000	10 000	NC	10 000	20,76	S	293,89	7-sept.-20	ACD
SUKSN.S2	SUKUK SN 6% 2016-2026	10 000	10 100	NC	10 100	90,00	S	303,33	26-juil.-20	ACD
SUKTG.S1	SUKUK TG 6.5% 2016-2026	10 000	10 000	NC	10 000	65,74	S	373,91	17-août-20	ACD
<b>TOTAL</b>						0		0		

**TOTAL - Marché des obligations** 350 000 3 465 000 000

Légende :  
 (#) (\*) Ex-Coupon couru (#)Cours de référence amorti / Coupon couru Ex-c (#)Ex-marge de profits  
 Cours du jour: Ouv.: Ouverture Clôt.: Clôture Moy.: Moyen  
 Type Amort: Type d'Amortissement IF: In Fine AC: Amortissement Constant AD: Amortissement Dégressif ACD: Amortissement Constant Différé  
 Période: Périodicité de paiement des coupons A: Annuelle S: Semestrielle T: Trimestrielle  
 Eché.: Échéance de paiement des intérêts  
 Mentions: NC: Non Coté Ex-c: Ex-coupon ou Ex-droit SP: Suspendu

## INFORMATIONS

### OPERATIONS EN COURS

Emetteur	Opération
----------	-----------

### AVIS

Entité	N°	Nature	Objet
BRVM	030-2020	Décision BRVM	Gestion de la crise du COVID-19
BRVM	031-2020	Païement Intérêts	Païement des intérêts annuels - TPBJ 6,50% 2017-2027

### COMMUNIQUEES

Emetteur	N°	Nature	Objet
SONATEL	20200320-4	Communiqué	Avis d'information sur des projets en cours
SICABLE	20200320-3	Communiqué	Avis aux actionnaires SICABLE
CORIS BANK INTERNATIONAL	20200320-2	Pouvoir	Pouvoirs Assemblée Générale Ordinaire - CORIS BANK INTERNATIONAL
CORIS BANK INTERNATIONAL	20200320-1	Projet de Résolutions	Projet de résolutions - AGO - CORIS BANK INTERNATIONAL
CORIS BANK INTERNATIONAL	20200320	Communiqué-Avis de Convocation	Avis de convocation à l'Assemblée Générale Ordinaire - CORIS BANK INTERNATIONAL

QUANTITES RESIDUELLES

MARCHE DES ACTIONS

Symbole	Titre	Quantité résiduelle à l'achat	Cours Achat / Vente		Quantité résiduelle à la vente	Cours de Référence
ABJC	SERVAIR ABIDJAN CI	100	1,235	/ 1,245	200	1 255
BICC	BICI CI			/ 4,295	9	4 100
BNBC	BERNABE CI	39	680	/		680
BOAB	BANK OF AFRICA BN	10	3,780	/ 3,790	156	3 790
BOABF	BANK OF AFRICA BF	214	3,560	/ 3,565	816	3 560
BOAC	BANK OF AFRICA CI	140	3,305	/ 3,350	13 300	3 350
BOAM	BANK OF AFRICA ML			/ Marché	1 652	990
BOAN	BANK OF AFRICA NG	1 949	3,700	/ 3,750	132	3 750
BOAS	BANK OF AFRICA SENEGAL	750	1,515	/ 1,580	481	1 515
CABC	SICABLE CI	25	610	/ 635	1 299	635
CBIBF	CORIS BANK INTERNATIONAL	332	7,500	/ 7,685	7	7 695
CFAC	CFAO MOTORS CI	32	420	/ 450	7	450
CIEC	CIE CI	20	1,315	/ 1,340	30	1 350
ECOC	ECOBANK COTE D'IVOIRE	32	2,905	/ 3,000	20	3 000
ETIT	ECOBANK TRANS. INCORP. TG			/ Marché	245 693	13
FTSC	FILTISAC CI	205	1,050	/ 1,080	785	1 050
NEIC	NEI-CEDA CI	20	130	/		140
NSBC	NSIA BANQUE COTE D'IVOIRE	5	3,400	/ 3,415	198	3 405
NTLC	NESTLE CI	50	250	/ 270	1 266	270
ONTBF	ONATEL BF	89	3,350	/ 3,380	969	3 380
ORGT	ORAGROUP TOGO	800	3,710	/ 3,900	10	3 950
PALC	PALM CI			/ 1,350	100	1 350
PRSC	TRACTAFRIC MOTORS CI	60	2,910	/ 3,000	100	2 900
SAFC	SAFCA CI			/ 340	1 625	340
SCRC	SUCRIVOIRE	13 679	580	/ 600	54	600
SDCC	SODE CI	50	2,780	/ 2,800	6 943	2 800
SDSC	BOLLORE			/ 1,630	130	1 625
SEMC	CROWN SIEM CI	211	115	/ 120	440	115
SGBC	SOCIETE GENERALE COTE D'IVOIRE	208	8,530	/ 8,600	1 791	8 530
SHEC	VIVO ENERGY CI	15	775	/ 790	50	770
SIBC	SOCIETE IVOIRIENNE DE BANQUE	782	2,700	/ 2,775	3 021	2 775
SICC	SICOR CI	10	2,310	/ 2,495	464	2 495
SIVC	AIR LIQUIDE CI	2 750	215	/		210
SLBC	SOLIBRA CI			/ 45,050	226	45 050
SMBC	SMB CI	20	2,805	/ 2,900	430	3 000
SNTS	SONATEL SN	1	13,450	/ 13,500	3 685	13 500
SOGC	SOGB CI	14	1,890	/ 2,000	7	2 000
SPHC	SAPH CI	344	1,340	/ 1,400	80	1 340
STAC	SETAO CI	3 869	235	/ 250	14 225	235
STBC	SITAB CI	1 004	540	/ 600	145	540
SVOC	MOVIS CI			/		2 395
TTLC	TOTAL CI	947	1,300	/ 1,370	1 197	1 370
TTLS	TOTAL SN	3	1,480	/ 1,490	154	1 480
TTRC	TRITURAF CI-Ste en Liquidation			/		490
UNLC	UNILEVER CI	3	4,420	/		4 775
UNXC	UNIWAX CI	150	1,520	/ 1,550	129	1 515



**QUANTITES RESIDUELLES****MARCHE DES DROITS**

Symbole	Titre	Quantité résiduelle à l'achat	Cours Achat / Vente	Quantité résiduelle à la vente	Cours de Référence
---------	-------	-------------------------------	---------------------	--------------------------------	--------------------

**TROISIEME COMPARTIMENT - BRVM PETITES CAPITALISATIONS**

Symbole	Titre	Quantité résiduelle à l'achat	Cours Achat / Vente	Quantité résiduelle à la vente	Cours de Référence
---------	-------	-------------------------------	---------------------	--------------------------------	--------------------

**QUANTITES RESIDUELLES**

**MARCHE DES OBLIGATIONS**

Symbole	Titre	Quantité résiduelle à l'achat	Cours Achat / Vente	Quantité résiduelle à la vente	Cours de Référence
BHSN.01	DIASPORA BONDS BHS 6,25% 2019-		/ 10,000	15	10 000
SIFC.01	SIFCA 6.90% 2013-2021		/		10 000
SNLC.01	SENELEC 6,50% 2018-2025		/		10 000
EOM.01	ETAT DU MALI 6.20% 2016-2023		/ 6,666	149	6 666
EOM.02	Etat du Mali 6.50% 2017-2024		/		9 950
EOM.03	ETAT DU MALI 6,50 % 2018-2025		/		9 950
EOM.04	ETAT DU MALI 6,50% 2019-2027		/		9 950
EOS.05	ETAT SENEGAL 6.50% 2013-2023		/		10 000
EOS.06	ETAT SENEGAL 6.50% 2014-2021		/		4 000
TPCI.036	TPCI 5,75% 2019-2026		/		10 000
TPCI.037	TPCI 5,80% 2019-2026		/		10 000
TPCI.038	TPCI 5,75% 2019-2026		/		10 000
TPCI.039	TPCI 5,75% 2019-2026		/		10 000
TPNE.01	TRESOR PUBLIC DU NIGER 6,50% 2019-2026		/		10 000
TPNE.02	TRESOR PUBLIC DU NIGER 6,50% 2019 - 2026		/		10 000
TPCI.030	TPCI 5,95% 2018-2025		/		10 000
TPCI.031	TPCI 5,75% 2019-2026		/		10 000
TPCI.032	TPCI 2,23% 2019-2026		/		10 000
TPCI.033	TPCI 5.75% 2019-2026		/		10 000
TPCI.034	TPCI 6% 2019-2029		/		10 000
TPCI.035	TPCI 5,75% 2019-2026		/		10 000
TPCI.024	TPCI 6.25% 2017-2029		/		10 000
TPCI.025	TPCI 5,95% 2017-2024 A		/ 9,950	8	10 000
TPCI.026	TPCI 5,95% 2017-2024 B		/		10 000
TPCI.027	TPCI 6% 2017-2025		/		10 000
TPCI.028	TPCI 6% 2018 - 2026		/ 10,000	60	10 000
TPCI.029	TPCI 6% 2018-2026		/		10 000
TPCI.018	TPCI 5.85% 2014-2021		/ 10,000	25	9 800
TPCI.019	TPCI 5.99% 2015-2025		/		10 000
TPCI.020	TPCI 5.85% 2015-2022		/ 10,000	14	10 000
TPCI.021	TPCI 6% 2016-2028		/		9 900
TPCI.022	TPCI 5.90% 2016 - 2026		/		10 000
TPCI.023	TPCI 5.90% 2016-2026		/		10 000
TPBF.08	TPBF 6,50% 2019-2027		/		10 000
TPBF.09	TPBF 6,50% 2019 - 2027		/		10 000
TPBJ.01	TPBJ 6.50% 2017-2027		/ 9,999	13	10 000
TPBJ.02	TPBJ 6.50% 2018-2025		/ 10,000	224	10 000
TPCI.016	TPCI 6.55% 2014-2022		/		10 000
TPCI.017	TPCI 3% 2014-2024		/		10 000
EOS.07	ETAT SENEGAL 6.30% 2015-2025		/		10 000
TPBF.03	TPBF 6,50% 2013-2020		/		10 000
TPBF.04	TPBF 6.50% 2017-2027		/ 10,000	305	9 960
TPBF.05	TPBF 6,50% 2017-2024		/ 10,000	21	10 000
TPBF.06	TPBF 6.50% 2018-2025	60	9,800 /		10 000
TPBF.07	TPBF 6,50% 2018-2025		/		10 000
BIDC.03	BIDC-EBID 6.50% 2014-2021		/ 10,000	17	10 000
BIDC.04	BIDC-EBID 6.10% 2017-2027		/		10 000
BOAD.012	BOAD 5.95% 2014-2021		/		9 950
CRRH.01	CRRH-UEMOA 6.10% 2012-2022		/		9 950

vendredi 20 mars 2020

CRRH.O2	CRRH-UEMOA 6.10% 2012-2024		/			10 000
CRRH.O3	CRRH-UEMOA 6% 2013-2023		/			10 000
SHAF.O3	SHELTER AFRIQUE 6.6% 2014-2021		/			2 000
CRRH.O4	CRRH-UEMOA 6% 2014-2024		/			9 950
CRRH.O5	CRRH-UEMOA 5.85% 2015-2025		/	10,000	1 349	9 950
CRRH.O6	CRRH-UEMOA 5.85% 2016-2026		/			10 000
CRRH.O7	CRRH-UEMOA 5.95% 2017-2029		/			8 332
CRRH.O8	CRRH-UEMOA 5.95% 2018-2030		/			9 145
CRRH.O9	CRRH-UEMOA 6.05% 2018-2033		/			9 333

**SUKUK ET TITRES ASSIMILES**

Symbole	Titre	Quantité résiduelle à l'achat	Cours Achat / Vente	Quantité résiduelle à la vente	Cours de Référence
SUKCI.S1	SUKUK CI 5.75% 2015-2020		/		9 990
SUKCI.S2	SUKUK CI 5.75% 2016-2023		/		10 000
SUKSN.S2	SUKUK SN 6% 2016-2026		/		10 100
SUKTG.S1	SUKUK TG 6.5% 2016-2026		/		10 000

## CALENDRIER DES ASSEMBLEES GENERALES

**ANNEE : 2020**

Société	Nature	Date	Heure	Lieu
BANK OF AFRICA ML	Mixte	11/04/2020	09:30:00	Siège de la Banque BOA MALI
CORIS BANK INTERNATIONAL	Ordinaire	08/04/2020	09:00:00	Hôtel SOPATEL Silmandé SA
BANK OF AFRICA NG	Extraordinaire	02/04/2020	10:00:00	Centre de Formation de la BOA NIGER (BOA-Siège)
BANK OF AFRICA BN	Mixte	01/04/2020	10:00:00	AZALAI Hôtel à Cotonou
BANK OF AFRICA BF	Ordinaire	30/03/2020	10:00:00	Salle LAICO HOTEL OUAGA 2000
SICABLE	Ordinaire	27/03/2020	09:00:00	Hôtel AZALAI, Bld VGE à ABIDJAN

# L'actualité de la BRVM sur nos plateformes digitales

## Infos BRVM

Pour recevoir les informations boursières par SMS, souscrivez :



Côte d'Ivoire : \*430#  
Bénin : \*430\*15#



Côte d'Ivoire : #139#  
Burkina Faso : \*310#



Côte d'Ivoire : \*431#  
Niger : \*512\*9#  
Togo : \*310#

## Site web

[www.brvm.org](http://www.brvm.org)



## Application Mobile

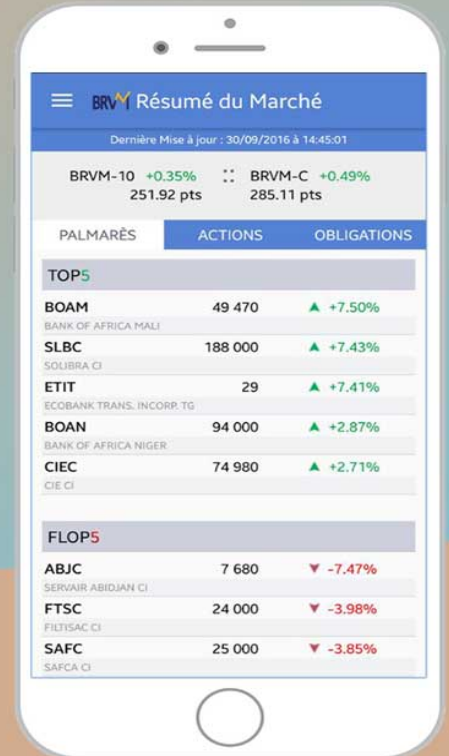

Nous suivre sur :

