

BRVM 10	125,93
Variation Jour	↓ -0,18 %
Variation annuelle	↓ -15,55 %



BULLETTIN OFFICIEL DE LA COTE

N° 63

lundi 30 mars 2020

Site : www.brvm.org

BRVM Composite	134,65
Variation Jour	↓ -0,44 %
Variation annuelle	↓ -15,44 %

Evolution des indices

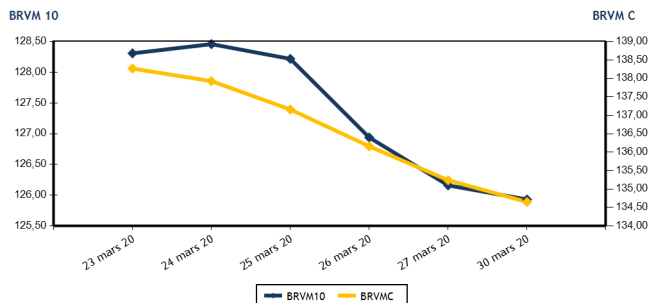

Volumes et valeurs transigés

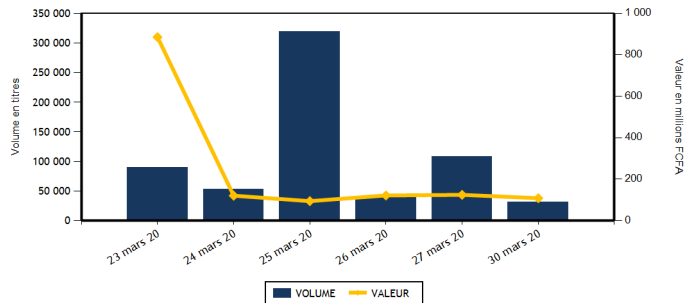

Actions	Niveau	Evol. Jour
Capitalisation boursière (FCFA)(Actions & Droits)	4 045 799 434 161	-0,43 %
Volume échangé (Actions & Droits)	31 743	-70,14 %
Valeur transigée (FCFA) (Actions & Droits)	107 459 670	2,76 %
Nombre de titres transigés	36	20,00 %
Nombre de titres en hausse	1	-80,00 %
Nombre de titres en baisse	18	28,57 %
Nombre de titres inchangés	17	54,55 %

PLUS FORTES HAUSSES

Titres	Cours	Evol. Jour	Evol. annuelle
ONATEL BF (ONTBF)	3 200	1,59 %	18,30 %

Obligations	Niveau	Evol. Jour
Capitalisation boursière (FCFA)	4 776 347 966 258	-0,07 %
Volume échangé	103	-94,92 %
Valeur transigée (FCFA)	1 020 600	-94,91 %
Nombre de titres transigés	4	-69,23 %
Nombre de titres en hausse	0	-100,00 %
Nombre de titres en baisse	0	-100,00 %
Nombre de titres inchangés	4	-33,33 %

PLUS FORTES BAISES

Titres	Cours	Evol. Jour	Evol. annuelle
SOCIETE IVOIRIENNE DE BANQUE (SIBC)	2 595	-3,89 %	-7,98 %
TOTAL SN (TTLS)	1 300	-3,70 %	-23,53 %
PALM CI (PALC)	1 200	-3,61 %	-34,07 %
UNIWAX CI (UNXC)	1 375	-3,51 %	-20,29 %
BOLLORE (SDSC)	1 400	-3,45 %	-6,67 %

INDICES SECTORIELS

Base = 100 au 14 juin 1999	Nombre de sociétés	Valeur	Evol. Jour	Evol. annuelle	Volume	Valeur	PER moyen
BRVM - INDUSTRIE	12	33,77	-0,56 %	-10,33 %	3 799	1 613 190	12,72
BRVM - SERVICES PUBLICS	4	400,51	0,16 %	-19,15 %	6 726	77 231 815	9,39
BRVM - FINANCES	15	53,24	-0,58 %	-12,71 %	15 258	21 843 485	8,33
BRVM - TRANSPORT	2	342,90	-3,36 %	-6,51 %	910	1 275 075	7,32
BRVM - AGRICULTURE	5	69,53	-0,76 %	-19,04 %	353	424 795	7,52
BRVM - DISTRIBUTION	7	218,65	-1,71 %	-13,67 %	4 697	5 071 310	8,41
BRVM - AUTRES SECTEURS	1	289,96	0,00 %	-4,08 %	0	0	8,64
BRVM - PETITES CAPITALISATIONS	-	-	-	-	-	-	-

Indicateurs	1er et 2è Comp.	BRVM PC
PER moyen du marché	9,25	
Taux de rendement moyen du marché	11,40	
Taux de rentabilité moyen du marché	9,76	
Nombre de sociétés cotées	46	
Nombre de lignes obligataires	62	
Volume moyen annuel par séance	4 297,00	
Valeur moyenne annuelle par séance	4 529 243,51	

Indicateurs	1er et 2è Comp.	BRVM PC
Ratio moyen de liquidité	1,07	
Ratio moyen de satisfaction	45,09	
Ratio moyen de tendance	4 211,69	
Ratio moyen de couverture	2,37	
Taux de rotation moyen du marché	0,00	
Prime de risque du marché	4,31	
Nombre de SGI participantes	26	

Définitions

Volume moyen annuel par séance = Valeur annuelle échangée / nombre de séances
 Valeur moyenne annuelle par séance = Valeur annuelle échangée / nombre de séances
 Ratio moyen de liquidité = Moyenne des ratios de liquidité (Titres échangés / Volume des ordres de vente)
 Ratio moyen de satisfaction = Moyenne des ratios de satisfaction (Titres échangés / Volume des ordres d'achat)
 Ratio moyen de tendance = Moyenne des ratios de tendance (Volume des ordres d'achat / Volume des ordres de vente)
 Ratio moyen de couverture = Moyenne des ratios de couverture (Volume des ordres de vente / Volume des ordres d'achat)

Taux moyen de rotation = moyenne des taux de rotation des actions cotées (volume transigé / capi flottante)
 PER moyen du marché = moyenne des PER des actions cotées ayant un PER positif
 Taux de rendement moyen = moyenne des taux de rendement des actions cotées ayant distribué un dividende
 Taux de rentabilité moyen = moyenne des taux de rentabilité des actions cotées
 Prime de risque du marché = (1 / le PER moyen du marché) - le taux de référence actuel des emprunts d'Etat



BRVM - BOURSE REGIONALE DES VALEURS MOBILIERES
 BRVM - Société Anonyme au capital de 3.062.040.000 CFA - RC : CI - ABJ - 1997 - B - 208435 - CC : 9819725 - E
 Siège Social : Abidjan - CÔTE D'IVOIRE. Adresse : 18, Rue Joseph ANOMA (Rue des Banques) - Abidjan
 Tél : +225 20 32 66 85 / 86, Fax : +225 20 32 66 84, Mail : brvm@brvm.org, Site Web : www.brvm.org

MARCHE DES ACTIONS

Symbole	Titre	Cours Précédent	Cours du jour Ouv. Clôt.	Variation jour	Séance de cotation Volume Valeur	Cours Référence	Variation de l'année précédente	Dernier dividende payé Montant net Date	Rdt. Net	PER
SECTEUR - INDUSTRIE		33,77	points	↓ -0,56 %						
CABC	SICABLE CI	600	605 600	0,00 %	777 468 555	600	-4,76 %	75,00 3-juin-19	12,50 %	5,57
FTSC	FILTISAC CI	975	975 975	0,00 %	22 21 450	975	-43,48 %	110,00 31-juil.-19	11,28 %	8,17
NEIC	NEI-CEDA CI	140	NC NC	0,00 %		140	0,00 %	9,00 28-juin-01		2,31
NTLC	NESTLE CI	250	245 245	-2,00 %	1 615 395 675	245	-37,97 %	31,50 12-août-11		6,60
SEMC	CROWN SIEM CI	115	115 115	0,00 %	100 11 500	115	-11,54 %	16,92 29-sept.-17	14,71 %	
SIVC	AIR LIQUIDE CI	220	220 220	0,00 %	970 210 100	220	18,92 %	63,00 29-sept.-17	28,64 %	
SLBC	SOLIBRA CI	45 050	NC NC	0,00 %		45 050	0,11 %	1 368,00 6-juin-19	3,04 %	56,82
SMBC	SMB CI	2 775	2 775 2 775	0,00 %	50 138 750	2 775	11,00 %	450,00 30-août-19	16,22 %	2,75
STBC	SITAB CI	500	500 500	0,00 %	1 500	500	-17,36 %	206,20 19-juin-17	41,24 %	
TTRC	TRITURAF CI-Ste en Liquidation	490	SP SP	0,00 %		490	0,00 %	1 440,00 19-juil.-02		
UNLC	UNILEVER CI	4 775	NC NC	0,00 %		4 775	0,00 %	1 233,00 9-juil.-12		
UNXC	UNIWAX CI	1 425	1 445 1 375	-3,51 %	264 366 660	1 375	-20,29 %	181,80 11-juil.-19	13,22 %	6,80
TOTAL					3 799 1 613 190					12,72
SECTEUR - SERVICES PUBLICS		400,51	points	↑ 0,16 %						
CIEC	CIE CI	1 300	1 300 1 300	0,00 %	14 18 200	1 300	-18,75 %	79,23 9-août-19	6,09 %	14,77
ONTBF	ONATEL BF	3 150	3 145 3 200	1,59 %	894 2 846 500	3 200	18,30 %	409,36 3-juin-19	12,79 %	7,23
SDCC	SODE CI	2 950	2 940 2 850	-3,39 %	123 359 110	2 850	1,79 %	270,00 29-oct.-19	9,47 %	8,96
SNTS	SONATEL SN	12 995	12 995 12 995	0,00 %	5 695 74 008 005	12 995	-23,54 %	1 500,00 14-mai-19	11,54 %	6,60
TOTAL					6 726 77 231 815					9,39
SECTEUR - FINANCES		53,24	points	↓ -0,58 %						
BICC	BICI CI	4 000	3 950 3 900	-2,50 %	18 70 700	3 900	-42,65 %	182,90 17-juil.-19	4,69 %	6,64
BOAB	BANK OF AFRICA BN	3 495	3 485 3 450	-1,29 %	342 1 182 375	3 450	-4,43 %	416,00 22-mai-19	12,06 %	5,50
BOABF	BANK OF AFRICA BF	3 600	3 555 3 550	-1,39 %	1 350 4 799 140	3 550	-6,33 %	366,00 2-mai-19	10,31 %	4,22
BOAC	BANK OF AFRICA CI	3 200	3 195 3 185	-0,47 %	59 188 485	3 185	-20,28 %	306,00 20-mai-19	9,61 %	5,44
BOAM	BANK OF AFRICA ML	850	820 850	0,00 %	723 593 020	850	-26,09 %	271,00 15-mai-19	31,88 %	
BOAN	BANK OF AFRICA NG	3 720	3 700 3 695	-0,67 %	128 473 585	3 695	9,16 %	385,00 27-mai-19	10,42 %	5,65
BOAS	BANK OF AFRICA SENEGAL	1 515	1 515 1 500	-0,99 %	2 065 3 099 860	1 500	-2,91 %	160,00 3-juin-19	10,67 %	3,16
CBIBF	CORIS BANK INTERNATIONAL	7 600	NC NC	0,00 %		7 600	-5,00 %	402,00 5-juil.-19	5,29 %	8,78
ECOC	ECOBANK COTE D'IVOIRE	3 100	3 000 3 100	0,00 %	1 584 4 838 200	3 100	-22,31 %	241,00 15-mai-19	7,77 %	8,24
ETIT	ECOBANK TRANS. INCORP. TG	13	13 13	0,00 %	7 500 97 500	13	-7,14 %	1,21 28-avr.-17	9,29 %	1,46
NSBC	NSIA BANQUE COTE D'IVOIRE	3 015	3 000 3 000	-0,50 %	115 345 000	3 000	-53,63 %	194,20 9-juil.-19	6,47 %	5,70
ORGT	ORAGROUP TOGO	3 900	NC NC	0,00 %		3 900	-7,14 %	56,73 1-juil.-19	1,45 %	9,09
SAFC	SAFCA CI	340	NC NC	0,00 %		340	1,49 %	23,04 29-juil.-11		41,20
SGBC	SOCIETE GENERALE COTE D'IVOIRE	8 000	8 000 8 000	0,00 %	486 3 888 000	8 000	3,90 %	206,00 31-juil.-19	2,58 %	5,95
SIBC	SOCIETE IVOIRIENNE DE BANQUE	2 700	2 695 2 595	-3,89 %	888 2 267 620	2 595	-7,98 %	252,00 5-juil.-19	9,71 %	5,59
TOTAL					15 258 21 843 485					8,33
SECTEUR - TRANSPORT		342,90	points	↓ -3,36 %						
SDSC	BOLLORE	1 450	1 450 1 400	-3,45 %	910 1 275 075	1 400	-6,67 %	184,00 6-juin-19	13,14 %	7,32
SVOC	MOVIS CI	2 395	SP SP	0,00 %		2 395	0,00 %	270,00 5-juil.-99		

TOTAL

910

1 275 075

7,32

MARCHE DES ACTIONS

Symbole	Titre	Cours Précédent	Cours du jour		Variation jour	Séance de cotation		Cours Référence	Variation de l'année précédente	Dernier dividende payé		Rdt. Net	PER
			Ouv.	Clôt.		Volume	Valeur			Montant net	Date		
SECTEUR - AGRICULTURE		69,53	points		↓ -0,76 %								
PALC	PALM CI	1 245	1 200	1 200	-3,61 %	180	216 000	1 200	-34,07 %	253,47	24-sept.-18	21,12 %	
SCRC	SUCRIVOIRE	580	580	580	0,00 %	60	34 800	580	-4,13 %	72,00	28-sept.-18	12,41 %	
SICC	SICOR CI	2 495	NC	NC	0,00 %			2 495	-8,94 %	1 919,00	25-sept.-00		1,51
SOGC	SOGB CI	1 870	1 865	1 865	-0,27 %	43	80 195	1 865	-27,71 %	126,00	15-juil.-19	6,76 %	13,53
SPHC	SAPH CI	1 340	1 340	1 340	0,00 %	70	93 800	1 340	2,29 %	78,00	27-sept.-18	5,82 %	
TOTAL						353	424 795						7,52
SECTEUR - DISTRIBUTION		218,65	points		↓ -1,71 %								
ABJC	SERVAIR ABIDJAN CI	1 000	1 000	1 000	0,00 %	76	76 000	1 000	-20,00 %	164,96	30-sept.-19	16,50 %	7,23
BNBC	BERNABE CI	690	680	680	-1,45 %	755	513 400	680	-2,86 %	45,00	19-juil.-19	6,62 %	2,73
CFAC	CFAO MOTORS CI	435	425	425	-2,30 %	285	121 125	425	-2,30 %	31,50	23-juil.-19	7,41 %	11,88
PRSC	TRACTAFRIC MOTORS CI	2 900	2 900	2 900	0,00 %	40	116 000	2 900	7,61 %	150,36	18-sept.-19	5,18 %	14,75
SHEC	VIVO ENERGY CI	740	785	740	0,00 %	590	440 860	740	-7,50 %	64,29	2-août-19	8,69 %	8,65
TTLC	TOTAL CI	1 300	1 365	1 275	-1,92 %	1 391	1 775 925	1 275	-25,00 %	108,40	11-oct.-19	8,50 %	6,97
TTLS	TOTAL SN	1 350	1 300	1 300	-3,70 %	1 560	2 028 000	1 300	-23,53 %	105,30	29-juil.-19	8,10 %	6,68
TOTAL						4 697	5 071 310						8,41
AUTRES SECTEURS		289,96	points		→ 0,00 %								
STAC	SETAO CI	235	NC	NC	0,00 %			235	-4,08 %				8,64
TOTAL						0	0						8,64
TOTAL - Marché des actions						31 743	107 459 670						

MARCHE DES DROITS

Symbole	Titre	Cours Précédent	Cours du jour		Variation jour	Séance de cotation		Cours Référence	Variation depuis l'origine	Parité	Periode de négociation	
			Ouv.	Clôt.		Volume	Valeur				Début	fin
TOTAL												
TOTAL - Marché des droits												

TROISIEME COMPARTIMENT - BRVM PETITES CAPITALISATIONS

Symbole	Titre	Cours Précédent	Cours du jour		Variation jour	Séance de cotation		Cours Référence	Variation depuis l'origine
			Ouv.	Clôt.		Volume	Valeur		
TOTAL									
TOTAL - 3ème Compartiment - BRVM PC									

Légende:
 (#) Fractionnement du titre - Valeur théorique
 Cours du jour: Ouv.: Ouverture Clôt.: Clôture Moy.: Moyen
 Mentions : NC: Non Coté Ex-c: Ex-coupon Ex-d: Ex-droit SP: Suspendu Val-T: Valeur Théorique
 PER = Cours / BNPA selon les données disponibles Rdt. Net: Rendement net (DNPA / Cours)
 Comp.: 1 - Premier Compartiment 2 - Second Compartiment 3 - Compartiment de croissance
 Ratio de liquidité = Titres échangés / Volume des ordres de vente
 : Progression de l'indice sectoriel : Stabilité de l'indice sectoriel : Recul de l'indice sectorie

MARCHE DES OBLIGATIONS

Symbole	Titre	Valeur nominale	Cours Précédent	Cours du jour	Cours Référence	Séance de cotation	Coupon couru	Coupon d'intérêt	Éché.	Type Amort	
						Volume	Valeur	Période	Montant net		
OBLIGATIONS D'ETAT											
EOM.01	ETAT DU MALI 6.20% 2016-2023	6 666	6 599	NC	6 599.34		352,31	A	413,29	23-mai-20	ACD
EOM.02	Etat du Mali 6.50% 2017-2024	10 000	9 950	NC	9 950		612,70	A	650,00	20-avr.-20	AC
EOM.03	ETAT DU MALI 6,50 % 2018-2025	10 000	9 900	NC	9 900		310,79	A	650,00	7-oct.-20	AC
EOM.04	ETAT DU MALI 6,50% 2019-2027	10 000	9 950	NC	9 950		465,30	A	650,00	12-juil.-20	AC
EOS.05	ETAT SENEGAL 6.50% 2013-2023	10 000	10 000	NC	10 000		108,93	S	325,00	29-juil.-20	ACD
EOS.06	ETAT SENEGAL 6.50% 2014-2021	4 000	4 000	NC	4 000		88,57	S	130,00	27-mai-20	ACD
EOS.07	ETAT SENEGAL 6.30% 2015-2025	10 000	10 100	NC	10 100		216,89	S	313,28	25-mai-20	ACD
TPBF.03	TPBF 6,50% 2013-2020	10 000	10 000	NC	10 000		217,86	S	325,00	29-mai-20	ACD
TPBF.04	TPBF 6.50% 2017-2027	10 000	10 000	NC	10 000		104,78	S	323,22	31-juil.-20	ACD
TPBF.05	TPBF 6,50% 2017-2024	10 000	9 950	9 950	9 950	14	139 300	S	325,00	29-juin-20	ACD
TPBF.06	TPBF 6.50% 2018-2025	10 000	10 000	NC	10 000		206,01	S	325,00	5-juin-20	ACD
TPBF.07	TPBF 6,50% 2018-2025	10 000	10 000	NC	10 000		242,86	S	325,00	15-mai-20	AC
TPBF.08	TPBF 6,50% 2019-2027	10 000	10 000	NC	10 000		257,51	S	323,22	6-mai-20	ACD
TPBF.09	TPBF 6,50% 2019 - 2027	10 000	10 000	NC	10 000		309,02	S	325,00	8-avr.-20	ACD
TPBJ.01	TPBJ 6.50% 2017-2027	10 000	10 000	NC	10 000		635,79	A	650,00	7-avr.-20	ACD
TPBJ.02	TPBJ 6.50% 2018-2025	10 000	10 000	10 000	10 000	63	624 700	S	325,00	29-mai-20	AC
TPCI.016	TPCI 6.55% 2014-2022	10 000	10 000	NC	10 000		563,73	A	655,00	20-mai-20	ACD
TPCI.017	TPCI 3% 2014-2024	10 000	10 000	NC	10 000		83,61	S	150,00	19-juin-20	ACD
TPCI.018	TPCI 5.85% 2014-2021	10 000	9 800	NC	9 800		163,03	S	292,50	19-juin-20	ACD
TPCI.019	TPCI 5.99% 2015-2025	10 000	10 000	NC	10 000		525,35	A	599,00	14-mai-20	ACD
TPCI.020	TPCI 5.85% 2015-2022	10 000	10 000	NC	10 000		282,91	S	292,50	5-avr.-20	ACD
TPCI.021	TPCI 6% 2016-2028	10 000	9 800	NC	9 800		585,25	A	600,00	8-avr.-20	ACD
TPCI.022	TPCI 5.90% 2016 - 2026	10 000	9 850	9 850	9 850	22	216 700	A	590,00	15-juin-20	ACD
TPCI.023	TPCI 5.90% 2016-2026	10 000	10 000	NC	10 000		216,01	A	590,00	17-nov.-20	ACD
TPCI.024	TPCI 6.25% 2017-2029 (*)	10 000	10 000	NC	10 000		310,79	S	312,50	31-mars-20	ACD
TPCI.025	TPCI 5,95% 2017-2024 A	10 000	10 000	NC	10 000		256,86	S	297,50	24-avr.-20	ACD
TPCI.026	TPCI 5,95% 2017-2024 B	10 000	10 000	NC	10 000		230,48	S	297,50	10-mai-20	ACD
TPCI.027	TPCI 6% 2017-2025	10 000	10 000	NC	10 000		150,82	S	300,00	29-juin-20	ACD
TPCI.028	TPCI 6% 2018 - 2026	10 000	10 000	NC	10 000		395,08	A	600,00	2-août-20	ACD
TPCI.029	TPCI 6% 2018-2026	10 000	10 000	NC	10 000		267,21	A	600,00	19-oct.-20	ACD
TPCI.030	TPCI 5,95% 2018-2025	10 000	10 000	NC	10 000		175,57	S	297,50	13-juin-20	ACD
TPCI.031	TPCI 5,75% 2019-2026	10 000	10 000	NC	10 000		446,17	A	575,00	20-juin-20	ACD
TPCI.032	TPCI 2,23% 2019-2026	10 000		NC			0,00	A	0,00	20-juin-20	ACD
TPCI.033	TPCI 5.75% 2019-2026	10 000	10 000	NC	10 000		15,75	A	575,00	20-mars-21	ACD
TPCI.034	TPCI 6% 2019-2029	10 000	10 000	NC	10 000		16,44	A	600,00	20-mars-21	ACD
TPCI.035	TPCI 5,75% 2019-2026	10 000	10 000	NC	10 000		413,18	A	575,00	11-juil.-20	ACD
TPCI.036	TPCI 5,75% 2019-2026	10 000	10 000	NC	10 000		348,77	A	575,00	21-août-20	ACD
TPCI.037	TPCI 5,80% 2019-2026	10 000	10 000	NC	10 000		185,41	A	580,00	4-déc.-20	ACD
TPCI.038	TPCI 5,75% 2019-2026	10 000	9 975	9 975	9 975	4	39 900	A	575,00	4-déc.-20	ACD
TPCI.039	TPCI 5,75% 2019-2026	10 000	10 000	NC	10 000		259,22	A	575,00	17-oct.-20	ACD
TPNE.01	TRESOR PUBLIC DU NIGER 6,50% 2019-2026	10 000	10 100	NC	10 100		3,56	A	650,00	28-mars-21	ACD
TPNE.02	TRESOR PUBLIC DU NIGER 6,50% 2019 - 2026	10 000	10 100	NC	10 100		429,78	A	650,00	1-août-20	ACD
TOTAL						103	1 020 600				
OBLIGATIONS REGIONALES											
BIDC.03	BIDC-EBID 6.50% 2014-2021	10 000	9 800	NC	9 800		3,53	S	325,00	28-sept.-20	ACD
BIDC.04	BIDC-EBID 6.10% 2017-2027	10 000	9 900	NC	9 900		480,00	A	610,00	16-juin-20	ACD
BOAD.012	BOAD 5.95% 2014-2021	10 000	9 950	NC	9 950		154,44	A	595,00	26-déc.-20	ACD
CRRH.01	CRRH-UEMOA 6.10% 2012-2022	10 000	9 950	NC	9 950		77,09	S	305,00	13-août-20	AC
CRRH.02	CRRH-UEMOA 6.10% 2012-2024	10 000	10 000	NC	10 000		122,34	S	305,00	17-juil.-20	AC
CRRH.03	CRRH-UEMOA 6% 2013-2023	10 000	10 000	NC	10 000		255,74	S	300,00	26-avr.-20	AC
CRRH.04	CRRH-UEMOA 6% 2014-2024	10 000	9 950	NC	9 950		149,18	S	300,00	30-juin-20	AC
CRRH.05	CRRH-UEMOA 5.85% 2015-2025	10 000	9 950	NC	9 950		137,46	S	290,90	4-juil.-20	AC
CRRH.06	CRRH-UEMOA 5.85% 2016-2026	10 000	10 000	NC	10 000		139,82	S	292,50	3-juil.-20	ACD
CRRH.07	CRRH-UEMOA 5.95% 2017-2029	8 333	8 300	NC	8 299.67		182,53	S	247,92	17-mai-20	AC
CRRH.08	CRRH-UEMOA 5.95% 2018-2030	9 167	9 145	NC	9 144.67		149,02	S	272,71	21-juin-20	AC
CRRH.09	CRRH-UEMOA 6.05% 2018-2033	9 333	9 333	NC	9 333		154,28	S	282,33	21-juin-20	AC
SHAF.03	SHELTER AFRIQUE 6.6% 2014-2021	2 000	2 000	NC	2 000		11,18	S	65,64	28-août-20	ACD
TOTAL						0	0				

lundi 30 mars 2020

OBLIGATIONS PRIVEES

BHSN.O1	DIASPORA BONDS BHS 6,25% 2019-	10 000	10 000	NC	10 000	136,61	S	310,79	10-juil.-20	ACD
SIFC.O1	SIFCA 6.90% 2013-2021	10 000	10 000	NC	10 000	434,17	A	676,20	8-août-20	ACD
SNLC.O1	SENELEC 6,50% 2018-2025	10 000	10 100	NC	10 100	5,30	S	325,00	27-sept.-20	AC
TOTAL						0		0		

SUKUK ET TITRES ASSIMILES

SUKCI.S1	SUKUK CI 5.75% 2015-2020	10 000	9 990	NC	9 990	148,54	S	292,29	28-juin-20	AC
SUKCI.S2	SUKUK CI 5.75% 2016-2023	10 000	10 000	NC	10 000	36,74	S	293,89	7-sept.-20	ACD
SUKSN.S2	SUKUK SN 6% 2016-2026	10 000	10 100	NC	10 100	106,67	S	303,33	26-juil.-20	ACD
SUKTG.S1	SUKUK TG 6.5% 2016-2026	10 000	10 000	NC	10 000	86,29	S	373,91	17-août-20	ACD
TOTAL						0		0		
TOTAL - Marché des obligations						103		1 020 600		

Légende :
 (#) (*) Ex-Coupon couru (#)#Cours de référence amorti / Coupon couru Ex-c (#)Ex-marge de profits
 Cours du jour: Ouv.: Ouverture Clôt.: Clôture Moy.: Moyen
 Type Amort: Type d'Amortissement IF: In Fine AC: Amortissement Constant AD: Amortissement Dégressif ACD: Amortissement Constant Différé
 Période: Périodicité de paiement des coupons A: Annuelle S: Semestrielle T: Trimestrielle
 Eché.: Échéance de paiement des intérêts
 Mentions: NC: Non Coté Ex-c: Ex-coupon ou Ex-droit SP: Suspendu

INFORMATIONS

OPERATIONS EN COURS

Emetteur	Opération
----------	-----------

AVIS

Entité	N°	Nature	Objet
BRVM	034-2020	Transaction Sur Dossier	Transaction Sur Dossier
CREPMF	20200330	Communiqué CREPMF	Pandémie du COVID-19
CREPMF	DECISION N° CREPMF/2020/010	Décision CREPMF	Agrément du fonds commun de titrisation de créances "FCTC NSIA BANQUE", et de son compartiment "FCTC NSIA BANQUE 7% 2020-2025" sur le MFR de l'UMOA

COMMUNIQUES

Emetteur	N°	Nature	Objet
----------	----	--------	-------

QUANTITES RESIDUELLES

MARCHE DES ACTIONS

Symbole	Titre	Quantité résiduelle à l'achat	Cours Achat / Vente			Quantité résiduelle à la vente	Cours de Référence
ABJC	SERVAIR ABIDJAN CI	10	955	/	1,000	884	1 000
BICC	BICI CI	4	3,900	/	3,945	15	3 900
BNBC	BERNABE CI			/	680	345	680
BOAB	BANK OF AFRICA BN	10	3,235	/	3,450	1 838	3 450
BOABF	BANK OF AFRICA BF	9	3,500	/	3,550	60	3 550
BOAC	BANK OF AFRICA CI	180	3,100	/	3,185	285	3 185
BOAM	BANK OF AFRICA ML	4	830	/	850	88	850
BOAN	BANK OF AFRICA NG	35	3,600	/	3,690	75	3 695
BOAS	BANK OF AFRICA SENEGAL	400	1,485	/	1,500	2 294	1 500
CABC	SICABLE CI	1 468	555	/	590	40	600
CBIBF	CORIS BANK INTERNATIONAL			/	7,500	50	7 600
CFAC	CFAO MOTORS CI	32	420	/	425	933	425
CIEC	CIE CI	711	1,295	/	1,300	626	1 300
ECOC	ECOBANK COTE D'IVOIRE	89	3,100	/	3,300	66	3 100
ETIT	ECOBANK TRANS. INCORP. TG			/	Marché	1 466 633	13
FTSC	FILTISAC CI	10	905	/	975	549	975
NEIC	NEI-CEDA CI	200	140	/			140
NSBC	NSIA BANQUE COTE D'IVOIRE	50	2,900	/	3,000	165	3 000
NTLC	NESTLE CI	50	245	/	255	10	245
ONTBF	ONATEL BF	40	3,140	/	3,200	1 007	3 200
ORGT	ORAGROUP TOGO			/	3,790	170	3 900
PALC	PALM CI			/	1,200	83	1 200
PRSC	TRACTAFRIC MOTORS CI	957	2,900	/	3,000	40	2 900
SAFC	SAFCA CI			/	340	175	340
SCRC	SUCRIVOIRE	111	580	/			580
SDCC	SODE CI	30	2,790	/	2,850	371	2 850
SDSC	BOLLORE	76	1,380	/	1,450	9	1 400
SEMC	CROWN SIEM CI	10	110	/	115	2 214	115
SGBC	SOCIETE GENERALE COTE D'IVOIRE	15	7,805	/	8,000	1 984	8 000
SHEC	VIVO ENERGY CI	10	735	/	795	3 562	740
SIBC	SOCIETE IVOIRIENNE DE BANQUE	1	2,505	/	2,595	550	2 595
SICC	SICOR CI	10	2,310	/	2,490	36	2 495
SIVC	AIR LIQUIDE CI	1 547	215	/	220	93	220
SLBC	SOLIBRA CI			/	45,095	1	45 050
SMBC	SMB CI	100	2,600	/	2,775	1 287	2 775
SNTS	SONATEL SN	5	12,900	/	12,995	514	12 995
SOGC	SOGB CI	10	1,755	/	1,865	654	1 865
SPHC	SAPH CI	20	1,240	/	1,340	405	1 340
STAC	SETAO CI			/	250	14 225	235
STBC	SITAB CI	1 500	485	/	500	24	500
SVOC	MOVIS CI			/			2 395
TTLC	TOTAL CI	10	1,255	/	1,275	777	1 275
TTLS	TOTAL SN	100	1,250	/	1,300	330	1 300
TTRC	TRITURAF CI-Ste en Liquidation			/			490
UNLC	UNILEVER CI	2	5,130	/			4 775
UNXC	UNIWAX CI	62	1,375	/	1,400	1 258	1 375

QUANTITES RESIDUELLES

MARCHE DES DROITS

Symbole	Titre	Quantité résiduelle à l'achat	Cours Achat / Vente	Quantité résiduelle à la vente	Cours de Référence
---------	-------	-------------------------------	---------------------	--------------------------------	--------------------

TROISIEME COMPARTIMENT - BRVM PETITES CAPITALISATIONS

Symbole	Titre	Quantité résiduelle à l'achat	Cours Achat / Vente	Quantité résiduelle à la vente	Cours de Référence
---------	-------	-------------------------------	---------------------	--------------------------------	--------------------

QUANTITES RESIDUELLES

MARCHE DES OBLIGATIONS

Symbole	Titre	Quantité résiduelle à l'achat	Cours Achat / Vente	Quantité résiduelle à la vente	Cours de Référence
BHSN.01	DIASPORA BONDS BHS 6,25% 2019-		/ 10,000	415	10 000
SIFC.01	SIFCA 6.90% 2013-2021		/		10 000
SNLC.01	SENELEC 6,50% 2018-2025		/		10 100
EOM.01	ETAT DU MALI 6.20% 2016-2023		/		6 599
EOM.02	Etat du Mali 6.50% 2017-2024		/		9 950
EOM.03	ETAT DU MALI 6,50 % 2018-2025		/		9 900
EOM.04	ETAT DU MALI 6,50% 2019-2027		/		9 950
EOS.05	ETAT SENEGAL 6.50% 2013-2023		/		10 000
EOS.06	ETAT SENEGAL 6.50% 2014-2021		/		4 000
TPCI.036	TPCI 5,75% 2019-2026		/		10 000
TPCI.037	TPCI 5,80% 2019-2026		/		10 000
TPCI.038	TPCI 5,75% 2019-2026		/		9 975
TPCI.039	TPCI 5,75% 2019-2026		/		10 000
TPNE.01	TRESOR PUBLIC DU NIGER 6,50% 2019-2026		/		10 100
TPNE.02	TRESOR PUBLIC DU NIGER 6,50% 2019 - 2026		/		10 100
TPCI.030	TPCI 5,95% 2018-2025		/		10 000
TPCI.031	TPCI 5,75% 2019-2026		/		10 000
TPCI.032	TPCI 2,23% 2019-2026		/		10 000
TPCI.033	TPCI 5.75% 2019-2026		/		10 000
TPCI.034	TPCI 6% 2019-2029		/		10 000
TPCI.035	TPCI 5,75% 2019-2026		/		10 000
TPCI.024	TPCI 6.25% 2017-2029		/		10 000
TPCI.025	TPCI 5,95% 2017-2024 A		/		10 000
TPCI.026	TPCI 5,95% 2017-2024 B		/		10 000
TPCI.027	TPCI 6% 2017-2025		/		10 000
TPCI.028	TPCI 6% 2018 - 2026		/ 10,000	159	10 000
TPCI.029	TPCI 6% 2018-2026		/		10 000
TPCI.018	TPCI 5.85% 2014-2021		/ 10,000	25	9 800
TPCI.019	TPCI 5.99% 2015-2025		/		10 000
TPCI.020	TPCI 5.85% 2015-2022		/ 10,000	14	10 000
TPCI.021	TPCI 6% 2016-2028		/		9 800
TPCI.022	TPCI 5.90% 2016 - 2026		/		9 850
TPCI.023	TPCI 5.90% 2016-2026		/		10 000
TPBF.08	TPBF 6,50% 2019-2027		/		10 000
TPBF.09	TPBF 6,50% 2019 - 2027		/		10 000
TPBJ.01	TPBJ 6.50% 2017-2027		/		10 000
TPBJ.02	TPBJ 6.50% 2018-2025		/ 10,000	9 990	10 000
TPCI.016	TPCI 6.55% 2014-2022		/		10 000
TPCI.017	TPCI 3% 2014-2024		/		10 000
EOS.07	ETAT SENEGAL 6.30% 2015-2025		/		10 100
TPBF.03	TPBF 6,50% 2013-2020		/		10 000
TPBF.04	TPBF 6.50% 2017-2027		/ 10,000	20	10 000
TPBF.05	TPBF 6,50% 2017-2024		/ 10,000	8	9 950
TPBF.06	TPBF 6.50% 2018-2025		/		10 000
TPBF.07	TPBF 6,50% 2018-2025		/		10 000
BIDC.03	BIDC-EBID 6.50% 2014-2021		/		9 800
BIDC.04	BIDC-EBID 6.10% 2017-2027		/		9 900
BOAD.012	BOAD 5.95% 2014-2021		/		9 950
CRRH.01	CRRH-UEMOA 6.10% 2012-2022		/		9 950

lundi 30 mars 2020

CRRH.O2	CRRH-UEMOA 6.10% 2012-2024		/			10 000
CRRH.O3	CRRH-UEMOA 6% 2013-2023		/			10 000
SHAF.O3	SHELTER AFRIQUE 6.6% 2014-2021		/			2 000
CRRH.O4	CRRH-UEMOA 6% 2014-2024		/			9 950
CRRH.O5	CRRH-UEMOA 5.85% 2015-2025		/	10,000	1 200	9 950
CRRH.O6	CRRH-UEMOA 5.85% 2016-2026		/			10 000
CRRH.O7	CRRH-UEMOA 5.95% 2017-2029		/			8 300
CRRH.O8	CRRH-UEMOA 5.95% 2018-2030		/			9 145
CRRH.O9	CRRH-UEMOA 6.05% 2018-2033		/			9 333

SUKUK ET TITRES ASSIMILES

Symbole	Titre	Quantité résiduelle à l'achat	Cours Achat / Vente	Quantité résiduelle à la vente	Cours de Référence
SUKCI.S1	SUKUK CI 5.75% 2015-2020		/		9 990
SUKCI.S2	SUKUK CI 5.75% 2016-2023		/		10 000
SUKSN.S2	SUKUK SN 6% 2016-2026		/		10 100
SUKTG.S1	SUKUK TG 6.5% 2016-2026		/		10 000

CALENDRIER DES ASSEMBLEES GENERALES

ANNEE : 2020

Société	Nature	Date	Heure	Lieu
BANK OF AFRICA ML	Mixte	11/04/2020	09:30:00	Siège de la Banque BOA MALI
CORIS BANK INTERNATIONAL	Ordinaire	08/04/2020	09:00:00	Hôtel SOPATEL Silmandé SA
BANK OF AFRICA NG	Extraordinaire	02/04/2020	10:00:00	Centre de Formation de la BOA NIGER (BOA-Siège)
BANK OF AFRICA BN	Mixte	01/04/2020	10:00:00	NOVOTEL à Cotonou
BANK OF AFRICA BF	Ordinaire	30/03/2020	10:00:00	Salle LAICO HOTEL OUAGA 2000
SICABLE	Ordinaire	27/03/2020	09:00:00	Hôtel AZALAI, Bld VGE à ABIDJAN

L'actualité de la BRVM sur nos plateformes digitales

Infos BRVM

Pour recevoir les informations boursières par SMS, souscrivez :



Côte d'Ivoire : *430#
Bénin : *430*15#



Côte d'Ivoire : #139#
Burkina Faso : *310#



Côte d'Ivoire : *431#
Niger : *512*9#
Togo : *310#

Site web

www.brvm.org

Application Mobile

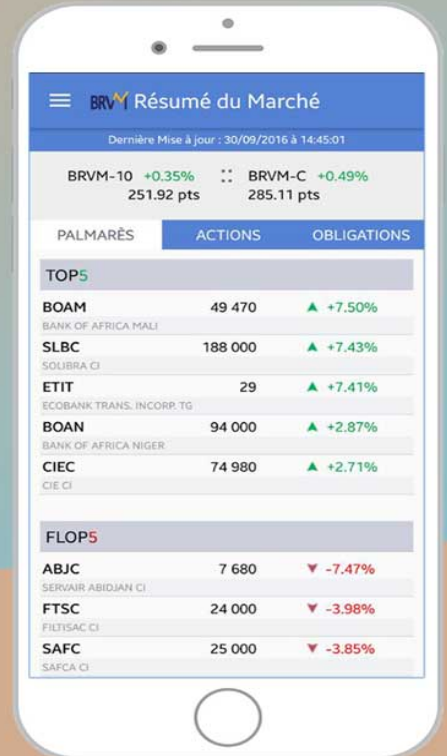

Disponible sur
 Google play

Disponible sur
 App Store



Nous suivre sur :

