

BRVM 10	124,84
Variation Jour	↓ -0,59 %
Variation annuelle	↓ -16,28 %



BULLETIN OFFICIEL DE LA COTE

N° 67

vendredi 3 avril 2020

Site : www.brvm.org

BRVM Composite	133,55
Variation Jour	↓ -0,37 %
Variation annuelle	↓ -16,13 %

Evolution des indices

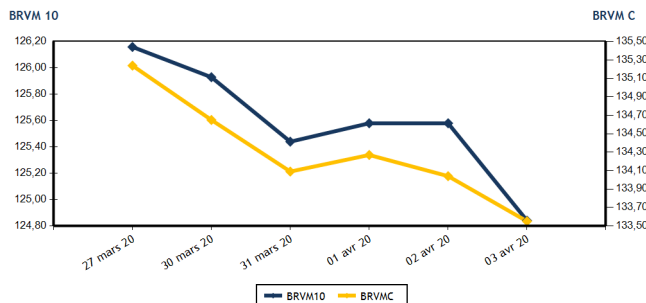

Volumes et valeurs transigés

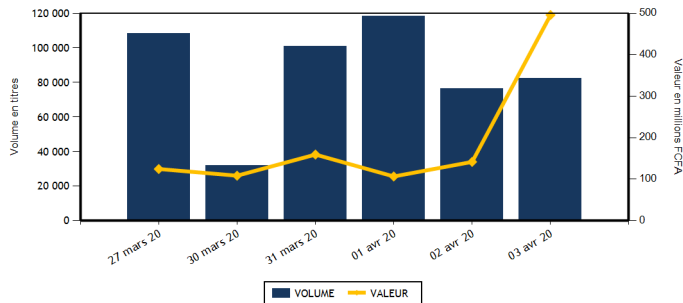

Actions	Niveau	Evol. Jour
Capitalisation boursière (FCFA)(Actions & Droits)	4 012 612 868 061	-0,37 %
Volume échangé (Actions & Droits)	82 254	8,93 %
Valeur transigée (FCFA) (Actions & Droits)	495 852 638	270,77 %
Nombre de titres transigés	32	10,34 %
Nombre de titres en hausse	7	16,67 %
Nombre de titres en baisse	16	23,08 %
Nombre de titres inchangés	9	-10,00 %

Obligations	Niveau	Evol. Jour
Capitalisation boursière (FCFA)	4 776 449 308 430	0,00 %
Volume échangé	0	-100,00 %
Valeur transigée (FCFA)	0	-100,00 %
Nombre de titres transigés	0	-100,00 %
Nombre de titres en hausse	0	-100,00 %
Nombre de titres en baisse	0	-100,00 %
Nombre de titres inchangés	0	-100,00 %

PLUS FORTES HAUSSES

Titres	Cours	Evol. Jour	Evol. annuelle
TOTAL SN (TTLS)	1 290	7,50 %	-24,12 %
SITAB CI (STBC)	525	7,14 %	-13,22 %
BANK OF AFRICA ML (BOAM)	900	5,88 %	-21,74 %
NSIA BANQUE COTE D'IVOIRE (NSBC)	3 100	3,33 %	-52,09 %
TOTAL CI (TTLC)	1 300	0,39 %	-23,53 %

PLUS FORTES BAISES

Titres	Cours	Evol. Jour	Evol. annuelle
AIR LIQUIDE CI (SIVC)	225	-6,25 %	21,62 %
NESTLE CI (NTLC)	240	-5,88 %	-39,24 %
PALM CI (PALC)	1 050	-5,41 %	-42,31 %
SOCIETE GENERALE COTE D'IVOIRE (SGBC)	7 510	-4,94 %	-2,47 %
BANK OF AFRICA SENEGAL (BOAS)	1 450	-3,01 %	-6,15 %

INDICES SECTORIELS

Base = 100 au 14 juin 1999	Nombre de sociétés	Valeur	Evol. Jour	Evol. annuelle	Volume	Valeur	PER moyen
BRVM - INDUSTRIE	12	33,45	-0,30 %	-11,18 %	5 856	3 067 625	12,58
BRVM - SERVICES PUBLICS	4	399,35	0,02 %	-19,39 %	38 136	461 238 540	9,41
BRVM - FINANCES	15	52,65	-0,90 %	-13,67 %	34 318	27 664 733	8,17
BRVM - TRANSPORT	2	342,90	0,00 %	-6,51 %	270	378 000	7,32
BRVM - AGRICULTURE	5	67,19	-1,98 %	-21,76 %	2 804	2 665 790	7,29
BRVM - DISTRIBUTION	7	215,70	1,14 %	-14,83 %	870	837 950	8,30
BRVM - AUTRES SECTEURS	1	289,96	0,00 %	-4,08 %	0	0	8,64
BRVM - PETITES CAPITALISATIONS	-	-	-	-	-	-	-

Indicateurs	1er et 2è Comp.	BRVM PC
PER moyen du marché	9,13	
Taux de rendement moyen du marché	11,50	
Taux de rentabilité moyen du marché	10,50	
Nombre de sociétés cotées	46	
Nombre de lignes obligataires	62	
Volume moyen annuel par séance	4 088,00	
Valeur moyenne annuelle par séance	4 380 758,84	

Indicateurs	1er et 2è Comp.	BRVM PC
Ratio moyen de liquidité	2,65	
Ratio moyen de satisfaction	59,49	
Ratio moyen de tendance	2 243,28	
Ratio moyen de couverture	4,46	
Taux de rotation moyen du marché	0,01	
Prime de risque du marché	4,45	
Nombre de SGI participantes	27	

Définitions

Volume moyen annuel par séance = Valeur annuel échangé / nombre de séances
 Valeur moyenne annuelle par séance = Valeur annuelle échangée / nombre de séances
 Ratio moyen de liquidité = Moyenne des ratios de liquidité (Titres échangés / Volume des ordres de vente)
 Ratio moyen de satisfaction = Moyenne des ratios de satisfaction (Titres échangés / Volume des ordres d'achat)
 Ratio moyen de tendance = Moyenne des ratios de tendance (Volume des ordres d'achat / Volume des ordres de vente)
 Ratio moyen de couverture = Moyenne des ratios de couverture (Volume des ordres de vente / Volume des ordres d'achat)

Taux moyen de rotation = moyenne des taux de rotation des actions cotées (volume transigé / capi flottante)
 PER moyen du marché = moyenne des PER des actions cotées ayant un PER positif
 Taux de rendement moyen = moyenne des taux de rendement des actions cotées ayant distribué un dividende
 Taux de rentabilité moyen = moyenne des taux de rentabilité des actions cotées
 Prime de risque du marché = (1 / le PER moyen du marché) - le taux de référence actuel des emprunts d'Etat



BRVM - BOURSE REGIONALE DES VALEURS MOBILIERES
 BRVM - Société Anonyme au capital de 3.062.040.000 CFA - RC : CI - ABJ - 1997 - B - 208435 - CC : 9819725 - E
 Siège Social : Abidjan - CÔTE D'IVOIRE. Adresse : 18, Rue Joseph ANOMA (Rue des Banques) - Abidjan
 Tél : +225 20 32 66 85 / 86, Fax : +225 20 32 66 84, Mail : brvm@brvm.org, Site Web : www.brvm.org

MARCHE DES ACTIONS

Symbole	Titre	Cours Précédent	Cours du jour Ouv. Clôt.	Variation jour	Séance de cotation Volume Valeur	Cours Référence	Variation de l'année précédente	Dernier dividende payé Montant net Date	Rdt. Net	PER
SECTEUR - INDUSTRIE		33,45	points	↓ -0,30 %						
CABC	SICABLE CI	580	NC NC	0,00 %		580	-7,94 %	75,00 3-juin-19	12,93 %	5,38
FTSC	FILTISAC CI	975	950 950	-2,56 %	520 494 000	950	-44,93 %	110,00 31-juil.-19	11,58 %	7,96
NEIC	NEI-CEDA CI	130	NC NC	0,00 %		130	-7,14 %	9,00 28-juin-01		2,14
NTLC	NESTLE CI	255	255 240	-5,88 %	864 208 410	240	-39,24 %	31,50 12-août-11		6,46
SEMC	CROWN SIEM CI	115	115 115	0,00 %	2 628 302 220	115	-11,54 %	16,92 29-sept.-17	14,71 %	
SIVC	AIR LIQUIDE CI	240	240 225	-6,25 %	320 73 725	225	21,62 %	63,00 29-sept.-17	28,00 %	
SLBC	SOLIBRA CI	45 100	NC NC	0,00 %		45 100	0,22 %	1 368,00 6-juin-19	3,03 %	56,89
SMBC	SMB CI	2 700	2 650 2 650	-1,85 %	29 76 850	2 650	6,00 %	450,00 30-août-19	16,98 %	2,62
STBC	SITAB CI	490	525 525	7,14 %	6 3 150	525	-13,22 %	206,20 19-juin-17	39,28 %	
TTRC	TRITURAF CI-Ste en Liquidation	490	SP SP	0,00 %		490	0,00 %	1 440,00 19-juil.-02		
UNLC	UNILEVER CI	4 775	NC NC	0,00 %		4 775	0,00 %	1 233,00 9-juil.-12		
UNXC	UNIWAX CI	1 335	1 335 1 335	0,00 %	1 489 1 909 270	1 335	-22,61 %	181,80 11-juil.-19	13,62 %	6,60
TOTAL					5 856 3 067 625					12,58
SECTEUR - SERVICES PUBLICS		399,35	points	↑ 0,02 %						
CIEC	CIE CI	1 350	1 300 1 345	-0,37 %	610 817 300	1 345	-15,94 %	79,23 9-août-19	5,89 %	15,28
ONTBF	ONATEL BF	3 130	3 000 3 095	-1,12 %	1 907 5 732 700	3 095	14,42 %	409,36 3-juin-19	13,23 %	7,00
SDCC	SODE CI	2 790	2 790 2 790	0,00 %	812 2 241 090	2 790	-0,36 %	270,00 29-oct.-19	9,68 %	8,77
SNTS	SONATEL SN	12 970	13 000 13 000	0,23 %	34 807 452 447 450	13 000	-23,51 %	1 500,00 14-mai-19	11,54 %	6,61
TOTAL					38 136 461 238 540					9,41
SECTEUR - FINANCES		52,65	points	↓ -0,90 %						
BICC	BICI CI	4 200	NC NC	0,00 %		4 200	-38,24 %	182,90 17-juil.-19	4,35 %	7,15
BOAB	BANK OF AFRICA BN	3 450	3 450 3 400	-1,45 %	2 713 9 240 680	3 400	-5,82 %	416,00 22-mai-19	12,24 %	5,42
BOABF	BANK OF AFRICA BF	3 405	3 405 3 405	0,00 %	83 282 695	3 405	-10,16 %	366,00 2-mai-19	10,75 %	4,05
BOAC	BANK OF AFRICA CI	2 960	2 960 2 950	-0,34 %	177 515 020	2 950	-26,16 %	306,00 20-mai-19	10,37 %	5,04
BOAM	BANK OF AFRICA ML	850	850 900	5,88 %	632 539 140	900	-21,74 %	271,00 15-mai-19	30,11 %	
BOAN	BANK OF AFRICA NG	3 495	3 545 3 500	0,14 %	289 1 016 075	3 500	3,40 %	385,00 27-mai-19	11,00 %	5,35
BOAS	BANK OF AFRICA SENEGAL	1 495	1 500 1 450	-3,01 %	198 282 850	1 450	-6,15 %	160,00 3-juin-19	11,03 %	3,06
CBIBF	CORIS BANK INTERNATIONAL	7 700	7 125 7 700	0,00 %	473 3 407 650	7 700	-3,75 %	402,00 5-juil.-19	5,22 %	8,90
ECOC	ECOBANK COTE D'IVOIRE	3 100	3 100 3 050	-1,61 %	274 840 055	3 050	-23,56 %	241,00 15-mai-19	7,90 %	6,62
ETIT	ECOBANK TRANS. INCORP. TG	13	13 13	0,00 %	25 976 337 688	13	-7,14 %	1,21 28-avr.-17	9,29 %	1,46
NSBC	NSIA BANQUE COTE D'IVOIRE	3 000	2 800 3 100	3,33 %	578 1 625 200	3 100	-52,09 %	194,20 9-juil.-19	6,26 %	5,89
ORGT	ORAGROUP TOGO	3 925	3 800 3 900	-0,64 %	535 2 034 000	3 900	-7,14 %	56,73 1-juil.-19	1,45 %	9,09
SAFC	SAFCA CI	340	NC NC	0,00 %		340	1,49 %	23,04 29-juil.-11		41,20
SGBC	SOCIETE GENERALE COTE D'IVOIRE	7 900	7 810 7 510	-4,94 %	280 2 168 895	7 510	-2,47 %	206,00 31-juil.-19	2,74 %	5,58
SIBC	SOCIETE IVOIRIENNE DE BANQUE	2 600	2 550 2 600	0,00 %	2 110 5 374 785	2 600	-7,80 %	252,00 5-juil.-19	9,69 %	5,60
TOTAL					34 318 27 664 733					8,17
SECTEUR - TRANSPORT		342,90	points	→ 0,00 %						
SDSC	BOLLORE	1 400	1 400 1 400	0,00 %	270 378 000	1 400	-6,67 %	184,00 6-juin-19	13,14 %	7,32
SVOC	MOVIS CI	2 395	SP SP	0,00 %		2 395	0,00 %	270,00 5-juil.-99		

TOTAL	270	378 000	7,32
-------	-----	---------	------

MARCHE DES ACTIONS

Symbole	Titre	Cours Précédent	Cours du jour		Variation jour	Séance de cotation		Cours Référence	Variation de l'année précédente	Dernier dividende payé		Rdt. Net	PER
			Ouv.	Clôt.		Volume	Valeur			Montant net	Date		
SECTEUR - AGRICULTURE		67,19	points		↓ -1,98 %								
PALC	PALM CI	1 110	1 050	1 050	-5,41 %	111	116 550	1 050	-42,31 %	253,47	24-sept.-18	24,14 %	
SCRC	SUCRIVOIRE	585	580	575	-1,71 %	1 861	1 070 540	575	-4,96 %	72,00	28-sept.-18	12,52 %	
SICC	SICOR CI	2 495	NC	NC	0,00 %			2 495	-8,94 %	1 919,00	25-sept.-00		1,51
SOGC	SOGB CI	1 820	1 800	1 800	-1,10 %	790	1 422 000	1 800	-30,23 %	126,00	15-juil.-19	7,00 %	13,06
SPHC	SAPH CI	1 370	1 350	1 350	-1,46 %	42	56 700	1 350	3,05 %	78,00	27-sept.-18	5,78 %	
TOTAL						2 804	2 665 790						7,29
SECTEUR - DISTRIBUTION		215,70	points		↑ 1,14 %								
ABJC	SERVAIR ABIDJAN CI	1 000	NC	NC	0,00 %			1 000	-20,00 %	164,96	30-sept.-19	16,50 %	7,23
BNBC	BERNABE CI	690	NC	NC	0,00 %			690	-1,43 %	45,00	19-juil.-19	6,52 %	2,77
CFAC	CFAO MOTORS CI	410	NC	NC	0,00 %			410	-5,75 %	31,50	23-juil.-19	7,68 %	11,46
PRSC	TRACTAFRIC MOTORS CI	2 900	NC	NC	0,00 %			2 900	7,61 %	150,36	18-sept.-19	5,18 %	14,75
SHEC	VIVO ENERGY CI	700	700	700	0,00 %	475	332 500	700	-12,50 %	64,29	2-août-19	9,18 %	8,18
TTLC	TOTAL CI	1 295	1 300	1 300	0,39 %	15	19 500	1 300	-23,53 %	108,40	11-oct.-19	8,34 %	7,10
TTLS	TOTAL SN	1 200	1 205	1 290	7,50 %	380	485 950	1 290	-24,12 %	105,30	29-juil.-19	8,16 %	6,63
TOTAL						870	837 950						8,30
AUTRES SECTEURS		289,96	points		→ 0,00 %								
STAC	SETAO CI	235	NC	NC	0,00 %			235	-4,08 %				8,64
TOTAL						0	0						8,64
TOTAL - Marché des actions						82 254	495 852 638						

MARCHE DES DROITS

Symbole	Titre	Cours Précédent	Cours du jour		Variation jour	Séance de cotation		Cours Référence	Variation depuis l'origine	Parité	Periode de négociation	
			Ouv.	Clôt.		Volume	Valeur				Début	fin
TOTAL												
TOTAL - Marché des droits												

TROISIEME COMPARTIMENT - BRVM PETITES CAPITALISATIONS

Symbole	Titre	Cours Précédent	Cours du jour		Variation jour	Séance de cotation		Cours Référence	Variation depuis l'origine
			Ouv.	Clôt.		Volume	Valeur		
TOTAL									
TOTAL - 3ème Compartiment - BRVM PC									

Légende:
 (#) Fractionnement du titre - Valeur théorique
 Cours du jour: Ouv.: Ouverture Clôt.: Clôture Moy.: Moyen
 Mentions : NC: Non Coté Ex-c: Ex-coupon Ex-d: Ex-droit SP: Suspendu Val-T: Valeur Théorique
 PER = Cours / BNPA selon les données disponibles Rdt. Net: Rendement net (DNPA / Cours)
 Comp.: 1 - Premier Compartiment 2 - Second Compartiment 3 - Compartiment de croissance
 Ratio de liquidité = Titres échangés / Volume des ordres de vente
 : Progression de l'indice sectoriel : Stabilité de l'indice sectoriel : Recul de l'indice sectoriel

MARCHE DES OBLIGATIONS

Symbole	Titre	Valeur nominale	Cours Précédent	Cours du jour	Cours Référence	Séance de cotation Volume Valeur	Coupon couru	Coupon d'intérêt Période Montant net	Eché.	Type Amort
OBLIGATIONS D'ETAT										
EOM.01	ETAT DU MALI 6.20% 2016-2023	6 666	6 666	NC	6 666		356,83	A 413,29	23-mai-20	ACD
EOM.02	Etat du Mali 6.50% 2017-2024	10 000	9 950	NC	9 950		619,81	A 650,00	20-avr.-20	AC
EOM.03	ETAT DU MALI 6,50 % 2018-2025	10 000	9 900	NC	9 900		317,90	A 650,00	7-oct.-20	AC
EOM.04	ETAT DU MALI 6,50% 2019-2027	10 000	9 950	NC	9 950		472,40	A 650,00	12-juil.-20	AC
EOS.05	ETAT SENEGAL 6.50% 2013-2023	10 000	10 000	NC	10 000		116,07	S 325,00	29-juil.-20	ACD
EOS.06	ETAT SENEGAL 6.50% 2014-2021	4 000	4 000	NC	4 000		91,43	S 130,00	27-mai-20	ACD
EOS.07	ETAT SENEGAL 6.30% 2015-2025	10 000	10 100	NC	10 100		223,77	S 313,28	25-mai-20	ACD
TPBF.03	TPBF 6,50% 2013-2020	10 000	10 000	NC	10 000		225,00	S 325,00	29-mai-20	ACD
TPBF.04	TPBF 6.50% 2017-2027	10 000	10 000	NC	10 000		111,88	S 323,22	31-juil.-20	ACD
TPBF.05	TPBF 6,50% 2017-2024	10 000	9 950	NC	9 950		170,49	S 325,00	29-juin-20	ACD
TPBF.06	TPBF 6.50% 2018-2025	10 000	10 000	NC	10 000		213,11	S 325,00	5-juin-20	ACD
TPBF.07	TPBF 6,50% 2018-2025	10 000	10 000	NC	10 000		250,00	S 325,00	15-mai-20	AC
TPBF.08	TPBF 6,50% 2019-2027	10 000	10 000	NC	10 000		264,61	S 323,22	6-mai-20	ACD
TPBF.09	TPBF 6,50% 2019 - 2027	10 000	10 000	NC	10 000		316,12	S 325,00	8-avr.-20	ACD
TPBJ.01	TPBJ 6.50% 2017-2027	10 000	10 100	NC	10 100		642,90	A 650,00	7-avr.-20	ACD
TPBJ.02	TPBJ 6.50% 2018-2025	10 000	9 999	NC	9 999		225,00	S 325,00	29-mai-20	AC
TPCI.016	TPCI 6.55% 2014-2022	10 000	10 000	NC	10 000		570,89	A 655,00	20-mai-20	ACD
TPCI.017	TPCI 3% 2014-2024	10 000	10 000	NC	10 000		86,89	S 150,00	19-juin-20	ACD
TPCI.018	TPCI 5.85% 2014-2021	10 000	9 800	NC	9 800		169,43	S 292,50	19-juin-20	ACD
TPCI.019	TPCI 5.99% 2015-2025	10 000	10 000	NC	10 000		531,90	A 599,00	14-mai-20	ACD
TPCI.020	TPCI 5.85% 2015-2022 (*)	10 000	10 000	NC	10 000		289,30	S 292,50	5-avr.-20	ACD
TPCI.021	TPCI 6% 2016-2028	10 000	9 800	NC	9 800		591,80	A 600,00	8-avr.-20	ACD
TPCI.022	TPCI 5.90% 2016 - 2026	10 000	9 850	NC	9 850		472,32	A 590,00	15-juin-20	ACD
TPCI.023	TPCI 5.90% 2016-2026	10 000	10 000	NC	10 000		222,46	A 590,00	17-nov.-20	ACD
TPCI.024	TPCI 6.25% 2017-2029	10 000	10 000	NC	10 000		5,12	S 312,50	30-sept.-20	ACD
TPCI.025	TPCI 5,95% 2017-2024 A	10 000	10 000	NC	10 000		263,36	S 297,50	24-avr.-20	ACD
TPCI.026	TPCI 5,95% 2017-2024 B	10 000	10 000	NC	10 000		237,02	S 297,50	10-mai-20	ACD
TPCI.027	TPCI 6% 2017-2025	10 000	10 000	NC	10 000		157,38	S 300,00	29-juin-20	ACD
TPCI.028	TPCI 6% 2018 - 2026	10 000	10 000	NC	10 000		401,64	A 600,00	2-août-20	ACD
TPCI.029	TPCI 6% 2018-2026	10 000	10 000	NC	10 000		273,77	A 600,00	19-oct.-20	ACD
TPCI.030	TPCI 5,95% 2018-2025	10 000	10 000	NC	10 000		182,08	S 297,50	13-juin-20	ACD
TPCI.031	TPCI 5,75% 2019-2026	10 000	10 000	NC	10 000		452,46	A 575,00	20-juin-20	ACD
TPCI.032	TPCI 2,23% 2019-2026	10 000		NC			0,00	A 0,00	20-juin-20	ACD
TPCI.033	TPCI 5.75% 2019-2026	10 000	10 000	NC	10 000		22,05	A 575,00	20-mars-21	ACD
TPCI.034	TPCI 6% 2019-2029	10 000	10 000	NC	10 000		23,01	A 600,00	20-mars-21	ACD
TPCI.035	TPCI 5,75% 2019-2026	10 000	10 000	NC	10 000		419,47	A 575,00	11-juil.-20	ACD
TPCI.036	TPCI 5,75% 2019-2026	10 000	10 000	NC	10 000		355,05	A 575,00	21-août-20	ACD
TPCI.037	TPCI 5,80% 2019-2026	10 000	10 000	NC	10 000		191,75	A 580,00	4-déc.-20	ACD
TPCI.038	TPCI 5,75% 2019-2026	10 000	9 975	NC	9 975		190,10	A 575,00	4-déc.-20	ACD
TPCI.039	TPCI 5,75% 2019-2026	10 000	10 000	NC	10 000		265,51	A 575,00	17-oct.-20	ACD
TPNE.01	TRESOR PUBLIC DU NIGER 6,50% 2019-2026	10 000	10 200	NC	10 200		10,68	A 650,00	28-mars-21	ACD
TPNE.02	TRESOR PUBLIC DU NIGER 6,50% 2019 - 2026	10 000	10 200	NC	10 200		436,89	A 650,00	1-août-20	ACD
TOTAL						0	0			
OBLIGATIONS REGIONALES										
BIDC.03	BIDC-EBID 6.50% 2014-2021	10 000	10 000	NC	10 000		10,60	S 325,00	28-sept.-20	ACD
BIDC.04	BIDC-EBID 6.10% 2017-2027	10 000	10 200	NC	10 200		486,67	A 610,00	16-juin-20	ACD
BOAD.012	BOAD 5.95% 2014-2021	10 000	9 950	NC	9 950		160,94	A 595,00	26-déc.-20	ACD
CRRH.01	CRRH-UEMOA 6.10% 2012-2022	10 000	9 950	NC	9 950		83,79	S 305,00	13-août-20	AC
CRRH.02	CRRH-UEMOA 6.10% 2012-2024	10 000	10 000	NC	10 000		129,04	S 305,00	17-juil.-20	AC
CRRH.03	CRRH-UEMOA 6% 2013-2023	10 000	10 000	NC	10 000		262,30	S 300,00	26-avr.-20	AC
CRRH.04	CRRH-UEMOA 6% 2014-2024	10 000	9 950	NC	9 950		155,74	S 300,00	30-juin-20	AC
CRRH.05	CRRH-UEMOA 5.85% 2015-2025	10 000	9 950	NC	9 950		143,85	S 290,90	4-juil.-20	AC
CRRH.06	CRRH-UEMOA 5.85% 2016-2026	10 000	10 000	NC	10 000		146,25	S 292,50	3-juil.-20	ACD
CRRH.07	CRRH-UEMOA 5.95% 2017-2029	8 333	8 300	NC	8 299,67		187,98	S 247,92	17-mai-20	AC
CRRH.08	CRRH-UEMOA 5.95% 2018-2030	9 167	9 145	NC	9 144,67		154,98	S 272,71	21-juin-20	AC
CRRH.09	CRRH-UEMOA 6.05% 2018-2033	9 333	9 333	NC	9 333		160,45	S 282,33	21-juin-20	AC
SHAF.03	SHELTER AFRIQUE 6.6% 2014-2021	2 000	2 000	NC	2 000		12,62	S 65,64	28-août-20	ACD
TOTAL						0	0			

vendredi 3 avril 2020

OBLIGATIONS PRIVEES

BHSN.O1	DIASPORA BONDS BHS 6,25% 2019-	10 000	10 000	NC	10 000	143,44	S	310,79	10-juil.-20	ACD
SIFC.O1	SIFCA 6.90% 2013-2021	10 000	10 000	NC	10 000	441,56	A	676,20	8-août-20	ACD
SNLC.O1	SENELEC 6,50% 2018-2025	10 000	10 100	NC	10 100	12,36	S	325,00	27-sept.-20	AC
TOTAL						0		0		

SUKUK ET TITRES ASSIMILES

SUKCI.S1	SUKUK CI 5.75% 2015-2020	10 000	9 990	NC	9 990	154,93	S	292,29	28-juin-20	AC
SUKCI.S2	SUKUK CI 5.75% 2016-2023	10 000	10 000	NC	10 000	43,13	S	293,89	7-sept.-20	ACD
SUKSN.S2	SUKUK SN 6% 2016-2026	10 000	10 100	NC	10 100	113,33	S	303,33	26-juil.-20	ACD
SUKTG.S1	SUKUK TG 6.5% 2016-2026	10 000	10 200	NC	10 200	94,50	S	373,91	17-août-20	ACD
TOTAL						0		0		
TOTAL - Marché des obligations						0		0		

Légende :
 (#) (*) Ex-Coupon couru (#) Cours de référence amorti / Coupon couru Ex-c (#) Ex-marge de profits
 Cours du jour: Ouv.: Ouverture Clôt.: Clôture Moy.: Moyen
 Type Amort: Type d'Amortissement IF: In Fine AC: Amortissement Constant AD: Amortissement Dégressif ACD: Amortissement Constant Différé
 Période: Périodicité de paiement des coupons A: Annuelle S: Semestrielle T: Trimestrielle
 Eché.: Échéance de paiement des intérêts
 Mentions: NC: Non Coté Ex-c: Ex-coupon ou Ex-droit SP: Suspendu

INFORMATIONS**OPERATIONS EN COURS**

Emetteur	Opération
----------	-----------

AVIS

Entité	N°	Nature	Objet
DC/BR	029 - 2020	Paiement Intérêts	Paiement des intérêts semestriels - TPBF 6,50% 2019-2027 B
BRVM	038-2020	Diffusion de l'information financière	Respect de diffusion d'information financière par les sociétés cotées à la BRVM

COMMUNIQUE

Emetteur	N°	Nature	Objet
----------	----	--------	-------

QUANTITES RESIDUELLES
MARCHE DES ACTIONS

Symbole	Titre	Quantité résiduelle à l'achat	Cours Achat / Vente			Quantité résiduelle à la vente	Cours de Référence
ABJC	SERVAIR ABIDJAN CI	257	950	/	1,000	1 142	1 000
BICC	BICI CI	325	4,100	/	4,200	1 186	4 200
BNBC	BERNABE CI	412	680	/	710	130	690
BOAB	BANK OF AFRICA BN	5	3,260	/	3,400	1 251	3 400
BOABF	BANK OF AFRICA BF	333	3,405	/	3,500	200	3 405
BOAC	BANK OF AFRICA CI	148	2,905	/	2,950	269	2 950
BOAM	BANK OF AFRICA ML	908	850	/	900	1 205	900
BOAN	BANK OF AFRICA NG	6	3,400	/	3,500	227	3 500
BOAS	BANK OF AFRICA SENEGAL			/	1,450	9	1 450
CABC	SICABLE CI	95	580	/	600	1 160	580
CBIBF	CORIS BANK INTERNATIONAL	130	7,125	/	7,700	33	7 700
CFAC	CFAO MOTORS CI			/	410	86	410
CIEC	CIE CI	175	1,300	/	1,345	63	1 345
ECOC	ECOBANK COTE D'IVOIRE	75	3,060	/	3,100	361	3 050
ETIT	ECOBANK TRANS. INCORP. TG			/	Marché	1 660 551	13
FTSC	FILTISAC CI	15	925	/	995	1 000	950
NEIC	NEI-CEDA CI	45	135	/			130
NSBC	NSIA BANQUE COTE D'IVOIRE	5	3,000	/	3,100	13	3 100
N TLC	NESTLE CI			/	240	1 235	240
ONTBF	ONATEL BF	30	3,020	/	3,095	219	3 095
ORGT	ORAGROUP TOGO			/	3,900	1 495	3 900
PALC	PALM CI			/	1,050	838	1 050
PRSC	TRACTAFRIC MOTORS CI	50	2,700	/	2,890	40	2 900
SAFC	SAFCA CI			/	345	1 075	340
SCRC	SUCRIVOIRE	1 693	575	/	590	200	575
SDCC	SODE CI	60	2,705	/	2,790	111	2 790
SDSC	BOLLORE	200	1,395	/	1,400	3 524	1 400
SEMC	CROWN SIEM CI	585	115	/			115
SGBC	SOCIETE GENERALE COTE D'IVOIRE			/	Marché	81	7 510
SHEC	VIVO ENERGY CI	22	695	/	700	2 775	700
SIBC	SOCIETE IVOIRIENNE DE BANQUE	70	2,515	/	2,600	564	2 600
SICC	SICOR CI	10	2,310	/	2,495	464	2 495
SIVC	AIR LIQUIDE CI	5 288	225	/	240	8	225
SLBC	SOLIBRA CI			/	45,495	1	45 100
SMBC	SMB CI	105	2,600	/	2,650	51	2 650
SNTS	SONATEL SN	116	12,995	/	13,000	1 871	13 000
SOGC	SOGB CI	34	1,755	/	1,800	960	1 800
SPHC	SAPH CI			/	1,350	53	1 350
STAC	SETAO CI			/	250	16 130	235
STBC	SITAB CI	14	525	/			525
SVOC	MOVIS CI			/			2 395
TTLC	TOTAL CI	14	1,295	/	1,300	2 096	1 300
TTLS	TOTAL SN	504	1,200	/			1 290
TTRC	TRITURAF CI-Ste en Liquidation			/			490
UNLC	UNILEVER CI	2	5,130	/			4 775
UNXC	UNIWAX CI	10	1,300	/	1,335	635	1 335

QUANTITES RESIDUELLES

MARCHE DES DROITS

Symbole	Titre	Quantité résiduelle à l'achat	Cours Achat / Vente	Quantité résiduelle à la vente	Cours de Référence
---------	-------	-------------------------------	---------------------	--------------------------------	--------------------

TROISIEME COMPARTIMENT - BRVM PETITES CAPITALISATIONS

Symbole	Titre	Quantité résiduelle à l'achat	Cours Achat / Vente	Quantité résiduelle à la vente	Cours de Référence
---------	-------	-------------------------------	---------------------	--------------------------------	--------------------

QUANTITES RESIDUELLES
MARCHE DES OBLIGATIONS

Symbole	Titre	Quantité résiduelle à l'achat	Cours Achat / Vente	Quantité résiduelle à la vente	Cours de Référence
BHSN.01	DIASPORA BONDS BHS 6,25% 2019-		/ 10,000	420	10 000
SIFC.01	SIFCA 6.90% 2013-2021		/		10 000
SNLC.01	SENELEC 6,50% 2018-2025		/ 10,000	1 200	10 100
EOM.01	ETAT DU MALI 6.20% 2016-2023		/		6 666
EOM.02	Etat du Mali 6.50% 2017-2024	1 335	9,950 /		9 950
EOM.03	ETAT DU MALI 6,50 % 2018-2025		/		9 900
EOM.04	ETAT DU MALI 6,50% 2019-2027		/		9 950
EOS.05	ETAT SENEGAL 6.50% 2013-2023		/		10 000
EOS.06	ETAT SENEGAL 6.50% 2014-2021		/		4 000
TPCI.036	TPCI 5,75% 2019-2026		/		10 000
TPCI.037	TPCI 5,80% 2019-2026		/		10 000
TPCI.038	TPCI 5,75% 2019-2026	100	9,975 / 10,000	100	9 975
TPCI.039	TPCI 5,75% 2019-2026		/		10 000
TPNE.01	TRESOR PUBLIC DU NIGER 6,50% 2019-2026		/		10 200
TPNE.02	TRESOR PUBLIC DU NIGER 6,50% 2019 - 2026		/		10 200
TPCI.030	TPCI 5,95% 2018-2025		/		10 000
TPCI.031	TPCI 5,75% 2019-2026		/		10 000
TPCI.032	TPCI 2,23% 2019-2026		/		10 000
TPCI.033	TPCI 5.75% 2019-2026		/		10 000
TPCI.034	TPCI 6% 2019-2029		/		10 000
TPCI.035	TPCI 5,75% 2019-2026		/		10 000
TPCI.024	TPCI 6.25% 2017-2029		/		10 000
TPCI.025	TPCI 5,95% 2017-2024 A		/		10 000
TPCI.026	TPCI 5,95% 2017-2024 B		/		10 000
TPCI.027	TPCI 6% 2017-2025		/		10 000
TPCI.028	TPCI 6% 2018 - 2026		/ 9,950	99	10 000
TPCI.029	TPCI 6% 2018-2026		/		10 000
TPCI.018	TPCI 5.85% 2014-2021		/ 10,000	25	9 800
TPCI.019	TPCI 5.99% 2015-2025		/		10 000
TPCI.020	TPCI 5.85% 2015-2022		/ 10,000	14	10 000
TPCI.021	TPCI 6% 2016-2028		/		9 800
TPCI.022	TPCI 5.90% 2016 - 2026	100	9,850 /		9 850
TPCI.023	TPCI 5.90% 2016-2026		/		10 000
TPBF.08	TPBF 6,50% 2019-2027		/		10 000
TPBF.09	TPBF 6,50% 2019 - 2027		/		10 000
TPBJ.01	TPBJ 6.50% 2017-2027		/		10 100
TPBJ.02	TPBJ 6.50% 2018-2025		/ 10,000	9 990	9 999
TPCI.016	TPCI 6.55% 2014-2022		/		10 000
TPCI.017	TPCI 3% 2014-2024		/		10 000
EOS.07	ETAT SENEGAL 6.30% 2015-2025		/		10 100
TPBF.03	TPBF 6,50% 2013-2020		/		10 000
TPBF.04	TPBF 6.50% 2017-2027		/ 10,000	20	10 000
TPBF.05	TPBF 6,50% 2017-2024	100	9,950 / 10,000	8	9 950
TPBF.06	TPBF 6.50% 2018-2025		/ 10,000	25	10 000
TPBF.07	TPBF 6,50% 2018-2025		/		10 000
BIDC.03	BIDC-EBID 6.50% 2014-2021		/		10 000
BIDC.04	BIDC-EBID 6.10% 2017-2027		/		10 200
BOAD.012	BOAD 5.95% 2014-2021		/		9 950
CRRH.01	CRRH-UEMOA 6.10% 2012-2022		/		9 950

vendredi 3 avril 2020

CRRH.O2	CRRH-UEMOA 6.10% 2012-2024		/			10 000
CRRH.O3	CRRH-UEMOA 6% 2013-2023		/			10 000
SHAF.O3	SHELTER AFRIQUE 6.6% 2014-2021		/			2 000
CRRH.O4	CRRH-UEMOA 6% 2014-2024		/			9 950
CRRH.O5	CRRH-UEMOA 5.85% 2015-2025		/	10,000	1 200	9 950
CRRH.O6	CRRH-UEMOA 5.85% 2016-2026		/			10 000
CRRH.O7	CRRH-UEMOA 5.95% 2017-2029		/			8 300
CRRH.O8	CRRH-UEMOA 5.95% 2018-2030		/			9 145
CRRH.O9	CRRH-UEMOA 6.05% 2018-2033		/			9 333

SUKUK ET TITRES ASSIMILES

Symbole	Titre	Quantité résiduelle à l'achat	Cours Achat / Vente	Quantité résiduelle à la vente	Cours de Référence
SUKCI.S1	SUKUK CI 5.75% 2015-2020		/		9 990
SUKCI.S2	SUKUK CI 5.75% 2016-2023		/		10 000
SUKSN.S2	SUKUK SN 6% 2016-2026		/		10 100
SUKTG.S1	SUKUK TG 6.5% 2016-2026		/		10 200

CALENDRIER DES ASSEMBLEES GENERALES

ANNEE : 2020

Société	Nature	Date	Heure	Lieu
BANK OF AFRICA ML	Mixte	11/04/2020	09:30:00	Siège de la Banque BOA MALI
CORIS BANK INTERNATIONAL	Ordinaire	08/04/2020	09:00:00	Hôtel SOPATEL Silmandé SA
BANK OF AFRICA NG	Extraordinaire	02/04/2020	10:00:00	Centre de Formation de la BOA NIGER (BOA-Siège)
BANK OF AFRICA BN	Mixte	01/04/2020	10:00:00	NOVOTEL à Cotonou
BANK OF AFRICA BF	Ordinaire	30/03/2020	10:00:00	Salle LAICO HOTEL OUAGA 2000
SICABLE	Ordinaire	27/03/2020	09:00:00	Hôtel AZALAI, Bld VGE à ABIDJAN

L'actualité de la BRVM sur nos plateformes digitales

Infos BRVM

Pour recevoir les informations boursières par SMS, souscrivez :



Côte d'Ivoire : *430#
Bénin : *430*15#



Côte d'Ivoire : #139#
Burkina Faso : *310#



Côte d'Ivoire : *431#
Niger : *512*9#
Togo : *310#

Site web

www.brvm.org

Application Mobile

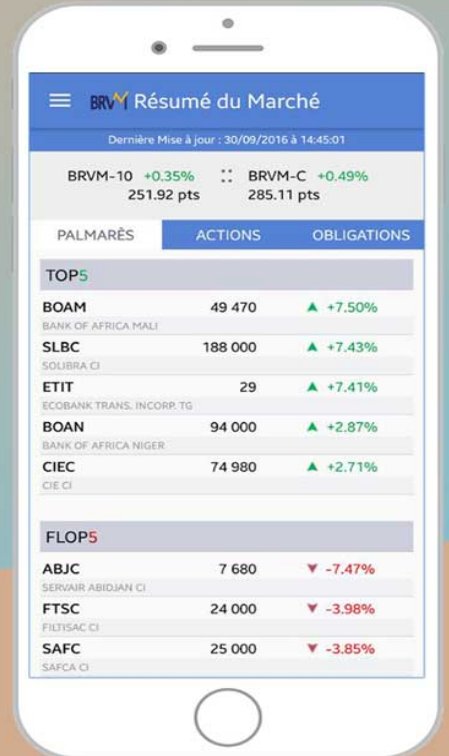

Disponible sur
 Google play
Disponible sur
 App Store



Nous suivre sur :

