

BRVM 10	124,11
Variation Jour	↓ -0,20 %
Variation annuelle	↓ -16,77 %



BULLETTIN OFFICIEL DE LA COTE

N° 70

mercredi 8 avril 2020

Site : www.brvm.org

BRVM Composite	132,89
Variation Jour	↓ -0,14 %
Variation annuelle	↓ -16,55 %

Evolution des indices

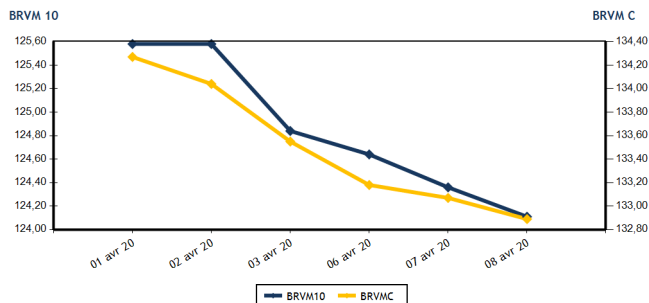

Volumes et valeurs transigés

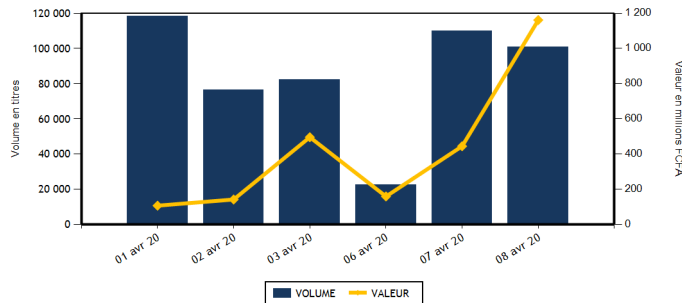

Actions	Niveau	Evol. Jour
Capitalisation boursière (FCFA)(Actions & Droits)	3 992 667 946 736	-0,14 %
Volume échangé (Actions & Droits)	100 400	1,64 %
Valeur transigée (FCFA) (Actions & Droits)	1 156 717 561	249,14 %
Nombre de titres transigés	30	-11,76 %
Nombre de titres en hausse	8	-27,27 %
Nombre de titres en baisse	7	0,00 %
Nombre de titres inchangés	15	-6,25 %

Obligations	Niveau	Evol. Jour
Capitalisation boursière (FCFA)	4 764 987 694 335	0,07 %
Volume échangé	482	-95,74 %
Valeur transigée (FCFA)	4 822 984	-95,74 %
Nombre de titres transigés	6	50,00 %
Nombre de titres en hausse	4	33,33 %
Nombre de titres en baisse	1	0,00 %
Nombre de titres inchangés	1	

PLUS FORTES HAUSSES

Titres	Cours	Evol. Jour	Evol. annuelle
BERNABE CI (BNBC)	740	7,25 %	5,71 %
SODE CI (SDCC)	2 800	5,66 %	0,00 %
SICABLE CI (CABC)	630	5,00 %	0,00 %
FILTISAC CI (FTSC)	995	4,74 %	-42,32 %
TOTAL SN (TTLS)	1 275	3,66 %	-25,00 %

PLUS FORTES BAISES

Titres	Cours	Evol. Jour	Evol. annuelle
CIE CI (CIEC)	1 300	-3,70 %	-18,75 %
BOLLORE (SDSC)	1 355	-3,21 %	-9,67 %
PALM CI (PALC)	1 000	-1,96 %	-45,05 %
CORIS BANK INTERNATIONAL (CBIBF)	7 590	-1,43 %	-5,13 %
ECOBANK COTE D'IVOIRE (ECOC)	2 955	-1,34 %	-25,94 %

INDICES SECTORIELS

Base = 100 au 14 juin 1999	Nombre de sociétés	Valeur	Evol. Jour	Evol. annuelle	Volume	Valeur	PER moyen
BRVM - INDUSTRIE	12	33,21	0,33 %	-11,82 %	985	657 630	12,54
BRVM - SERVICES PUBLICS	4	398,67	-0,09 %	-19,52 %	88 306	1 133 655 820	9,29
BRVM - FINANCES	15	52,29	-0,23 %	-14,26 %	5 847	15 574 261	8,10
BRVM - TRANSPORT	2	332,16	-3,13 %	-9,43 %	1 200	1 670 850	7,09
BRVM - AGRICULTURE	5	66,30	-0,11 %	-22,80 %	2 556	4 047 980	7,10
BRVM - DISTRIBUTION	7	215,58	0,63 %	-14,88 %	1 506	1 111 020	8,32
BRVM - AUTRES SECTEURS	1	289,96	0,00 %	-4,08 %	0	0	8,64
BRVM - PETITES CAPITALISATIONS	-	-	-	-	-	-	-

Indicateurs	1er et 2è Comp.	BRVM PC
PER moyen du marché	9,07	
Taux de rendement moyen du marché	11,51	
Taux de rentabilité moyen du marché	11,73	
Nombre de sociétés cotées	46	
Nombre de lignes obligataires	62	
Volume moyen annuel par séance	3 941,00	
Valeur moyenne annuelle par séance	4 427 393,18	

Indicateurs	1er et 2è Comp.	BRVM PC
Ratio moyen de liquidité	2,44	
Ratio moyen de satisfaction	75,68	
Ratio moyen de tendance	3 104,70	
Ratio moyen de couverture	3,22	
Taux de rotation moyen du marché	0,01	
Prime de risque du marché	4,53	
Nombre de SGI participantes	28	

Définitions

Volume moyen annuel par séance = Valeur annuel échangé / nombre de séances
 Valeur moyenne annuelle par séance = Valeur annuelle échangée / nombre de séances
 Ratio moyen de liquidité = Moyenne des ratios de liquidité (Titres échangés / Volume des ordres de vente)
 Ratio moyen de satisfaction = Moyenne des ratios de satisfaction (Titres échangés / Volume des ordres d'achat)
 Ratio moyen de tendance = Moyenne des ratios de tendance (Volume des ordres d'achat / Volume des ordres de vente)
 Ratio moyen de couverture = Moyenne des ratios de couverture (Volume des ordres de vente / Volume des ordres d'achat)

Taux moyen de rotation = moyenne des taux de rotation des actions cotées (volume transigé / capi flottante)
 PER moyen du marché = moyenne des PER des actions cotées ayant un PER positif
 Taux de rendement moyen = moyenne des taux de rendement des actions cotées ayant distribué un dividende
 Taux de rentabilité moyen = moyenne des taux de rentabilité des actions cotées
 Prime de risque du marché = (1 / le PER moyen du marché) - le taux de référence actuel des emprunts d'Etat



BRVM - BOURSE REGIONALE DES VALEURS MOBILIERES
 BRVM - Société Anonyme au capital de 3.062.040.000 CFA - RC : CI - ABJ - 1997 - B - 208435 - CC : 9819725 - E
 Siège Social : Abidjan - CÔTE D'IVOIRE. Adresse : 18, Rue Joseph ANOMA (Rue des Banques) - Abidjan
 Tél : +225 20 32 66 85 / 86, Fax : +225 20 32 66 84, Mail : brvm@brvm.org, Site Web : www.brvm.org

MARCHE DES ACTIONS

Symbole	Titre	Cours Précédent	Cours du jour		Variation jour	Séance de cotation		Cours Référence	Variation de l'année précédente	Dernier dividende payé		Rdt. Net	PER
			Ouv.	Clôt.		Volume	Valeur			Montant net	Date		
SECTEUR - INDUSTRIE		33,21	points		↑				0,33 %				
CABC	SICABLE CI	600	630	630	5,00 %	100	63 000	630	0,00 %	75,00	3-juin-19	11,90 %	5,85
FTSC	FILTISAC CI	950	995	995	4,74 %	65	64 675	995	-42,32 %	110,00	31-juil.-19	11,06 %	8,34
NEIC	NEI-CEDA CI	125	NC	NC	0,00 %			125	-10,71 %	9,00	28-juin-01		2,06
NTLC	NESTLE CI	255	250	255	0,00 %	305	77 650	255	-35,44 %	31,50	12-août-11		6,87
SEMC	CROWN SIEM CI	120	NC	NC	0,00 %			120	-7,69 %	16,92	29-sept.-17	14,10 %	
SIVC	AIR LIQUIDE CI	240	245	240	0,00 %	215	52 600	240	29,73 %	63,00	29-sept.-17	26,25 %	
SLBC	SOLIBRA CI	44 000	NC	NC	0,00 %			44 000	-2,22 %	1 368,00	6-juin-19	3,11 %	55,50
SMBC	SMB CI	2 600	NC	NC	0,00 %			2 600	4,00 %	450,00	30-août-19	17,31 %	2,57
STBC	SITAB CI	490	NC	NC	0,00 %			490	-19,01 %	206,20	19-juin-17	42,08 %	
TTRC	TRITURAF CI-Ste en Liquidation	490	SP	SP	0,00 %			490	0,00 %	1 440,00	19-juil.-02		
UNLC	UNILEVER CI	4 775	NC	NC	0,00 %			4 775	0,00 %	1 233,00	9-juil.-12		
UNXC	UNIWAX CI	1 335	1 335	1 330	-0,37 %	300	399 705	1 330	-22,90 %	181,80	11-juil.-19	13,67 %	6,57
TOTAL						985	657 630						12,54
SECTEUR - SERVICES PUBLICS		398,67	points		↓				-0,09 %				
CIEC	CIE CI	1 350	1 350	1 300	-3,70 %	412	544 600	1 300	-18,75 %	79,23	9-août-19	6,09 %	14,77
ONTBF	ONATEL BF	3 090	3 085	3 090	0,00 %	844	2 598 260	3 090	14,23 %	409,36	3-juin-19	13,25 %	6,98
SDCC	SODE CI	2 650	2 650	2 800	5,66 %	110	293 000	2 800	0,00 %	270,00	29-oct.-19	9,64 %	8,80
SNTS	SONATEL SN	13 000	12 995	13 000	0,00 %	86 940	1 130 219 960	13 000	-23,51 %	1 500,00	14-mai-19	11,54 %	6,61
TOTAL						88 306	1 133 655 820						9,29
SECTEUR - FINANCES		52,29	points		↓				-0,23 %				
BICC	BICI CI	4 200	NC	NC	0,00 %			4 200	-38,24 %	182,90	17-juil.-19	4,35 %	7,15
BOAB	BANK OF AFRICA BN	3 500	3 495	3 600	2,86 %	1 507	5 271 250	3 600	-0,28 %	416,00	22-mai-19	11,56 %	4,87
BOABF	BANK OF AFRICA BF	3 405	3 405	3 410	0,15 %	315	1 073 650	3 410	-10,03 %	366,00	2-mai-19	10,73 %	4,05
BOAC	BANK OF AFRICA CI	2 905	2 900	2 905	0,00 %	147	426 510	2 905	-27,28 %	306,00	20-mai-19	10,53 %	4,97
BOAM	BANK OF AFRICA ML	900	900	900	0,00 %	617	555 400	900	-21,74 %	271,00	15-mai-19	30,11 %	
BOAN	BANK OF AFRICA NG	3 550	3 550	3 550	0,00 %	444	1 594 700	3 550	4,87 %	385,00	27-mai-19	10,85 %	5,43
BOAS	BANK OF AFRICA SENEGAL	1 450	1 440	1 435	-1,03 %	329	476 835	1 435	-7,12 %	160,00	3-juin-19	11,15 %	3,02
CBIBF	CORIS BANK INTERNATIONAL	7 700	7 590	7 590	-1,43 %	3	22 770	7 590	-5,13 %	402,00	5-juil.-19	5,30 %	8,77
ECOC	ECOBANK COTE D'IVOIRE	2 995	3 050	2 955	-1,34 %	318	955 050	2 955	-25,94 %	241,00	15-mai-19	8,16 %	6,41
ETIT	ECOBANK TRANS. INCORP. TG	13	13	13	0,00 %	432	5 616	13	-7,14 %	1,21	28-avr.-17	9,29 %	1,46
NSBC	NSIA BANQUE COTE D'IVOIRE	3 100	3 150	3 100	0,00 %	203	630 555	3 100	-52,09 %	194,20	9-juil.-19	6,26 %	5,89
ORGT	ORAGROUP TOGO	3 900	NC	NC	0,00 %			3 900	-7,14 %	56,73	1-juil.-19	1,45 %	9,09
SAFC	SAFCA CI	340	NC	NC	0,00 %			340	1,49 %	23,04	29-juil.-11		41,20
SGBC	SOCIETE GENERALE COTE D'IVOIRE	7 300	7 300	7 300	0,00 %	125	912 500	7 300	-5,19 %	206,00	31-juil.-19	2,82 %	5,43
SIBC	SOCIETE IVOIRIENNE DE BANQUE	2 600	2 600	2 600	0,00 %	1 407	3 649 425	2 600	-7,80 %	252,00	5-juil.-19	9,69 %	5,60
TOTAL						5 847	15 574 261						8,10
SECTEUR - TRANSPORT		332,16	points		↓				-3,13 %				
SDSC	BOLLORE	1 400	1 400	1 355	-3,21 %	1 200	1 670 850	1 355	-9,67 %	184,00	6-juin-19	13,58 %	7,09
SVOC	MOVIS CI	2 395	SP	SP	0,00 %			2 395	0,00 %	270,00	5-juil.-99		

TOTAL	1 200	1 670 850	7,09
-------	-------	-----------	------

MARCHE DES ACTIONS

Symbole	Titre	Cours Précédent	Cours du jour		Variation jour	Séance de cotation		Cours Référence	Variation de l'année précédente	Dernier dividende payé		Rdt. Net	PER
			Ouv.	Clôt.		Volume	Valeur			Montant net	Date		
SECTEUR - AGRICULTURE		66,30	points		↓	-0,11 %							
PALC	PALM CI	1 020	1 000	1 000	-1,96 %	145	145 000	1 000	-45,05 %	253,47	24-sept.-18	25,35 %	
SCRC	SUCRIVOIRE	590	590	600	1,69 %	236	138 180	600	-0,83 %	72,00	28-sept.-18	12,00 %	
SICC	SICOR CI	2 495	NC	NC	0,00 %			2 495	-8,94 %	1 919,00	25-sept.-00		1,51
SOGC	SOGB CI	1 750	1 745	1 750	0,00 %	2 075	3 629 800	1 750	-32,17 %	126,00	15-juil.-19	7,20 %	12,70
SPHC	SAPH CI	1 350	1 350	1 350	0,00 %	100	135 000	1 350	3,05 %	78,00	27-sept.-18	5,78 %	
TOTAL						2 556	4 047 980						7,10
SECTEUR - DISTRIBUTION		215,58	points		↑	0,63 %							
ABJC	SERVAIR ABIDJAN CI	1 000	NC	NC	0,00 %			1 000	-20,00 %	164,96	30-sept.-19	16,50 %	7,23
BNBC	BERNABE CI	690	710	740	7,25 %	138	98 220	740	5,71 %	45,00	19-juil.-19	6,08 %	2,97
CFAC	CFAO MOTORS CI	410	NC	NC	0,00 %			410	-5,75 %	31,50	23-juil.-19	7,68 %	11,46
PRSC	TRACTAFRIC MOTORS CI	2 900	2 900	2 900	0,00 %	13	37 700	2 900	7,61 %	150,36	18-sept.-19	5,18 %	14,75
SHEC	VIVO ENERGY CI	700	700	700	0,00 %	1 309	916 300	700	-12,50 %	64,29	2-août-19	9,18 %	8,18
TTLC	TOTAL CI	1 300	NC	NC	0,00 %			1 300	-23,53 %	108,40	11-oct.-19	8,34 %	7,10
TTLS	TOTAL SN	1 230	1 300	1 275	3,66 %	46	58 800	1 275	-25,00 %	105,30	29-juil.-19	8,26 %	6,55
TOTAL						1 506	1 111 020						8,32
AUTRES SECTEURS		289,96	points		→	0,00 %							
STAC	SETAO CI	235	NC	NC	0,00 %			235	-4,08 %				8,64
TOTAL						0	0						8,64
TOTAL - Marché des actions						100 400	1 156 717 561						

MARCHE DES DROITS

Symbole	Titre	Cours Précédent	Cours du jour		Variation jour	Séance de cotation		Cours Référence	Variation depuis l'origine	Parité	Periode de négociation	
			Ouv.	Clôt.		Volume	Valeur				Début	fin
TOTAL												
TOTAL - Marché des droits												

TROISIEME COMPARTIMENT - BRVM PETITES CAPITALISATIONS

Symbole	Titre	Cours Précédent	Cours du jour		Variation jour	Séance de cotation		Cours Référence	Variation depuis l'origine
			Ouv.	Clôt.		Volume	Valeur		
TOTAL									
TOTAL - 3ème Compartiment - BRVM PC									

Légende:
 (#) Fractionnement du titre - Valeur théorique
 Cours du jour: Ouv.: Ouverture Clôt.: Clôture Moy.: Moyen
 Mentions: NC: Non Coté Ex-c: Ex-coupon Ex-d: Ex-droit SP: Suspendu Val-T: Valeur Théorique
 PER = Cours / BNPA selon les données disponibles Rdt. Net: Rendement net (DNPA / Cours)
 Comp.: 1 - Premier Compartiment 2 - Second Compartiment 3 - Compartiment de croissance
 Ratio de liquidité = Titres échangés / Volume des ordres de vente
 : Progression de l'indice sectoriel : Stabilité de l'indice sectoriel : Recul de l'indice sectorie

MARCHE DES OBLIGATIONS

Symbole	Titre	Valeur nominale	Cours Précédent	Cours du jour	Cours Référence	Séance de cotation		Coupon couru	Coupon d'intérêt		Type Amort	
						Volume	Valeur	Période	Montant net	Eché.		
OBLIGATIONS D'ETAT												
EOM.01	ETAT DU MALI 6.20% 2016-2023	6 666	6 666	NC	6 666			362,48	A	413,29	23-mai-20	ACD
EOM.02	Etat du Mali 6.50% 2017-2024	10 000	9 950	NC	9 950			628,69	A	650,00	20-avr.-20	AC
EOM.03	ETAT DU MALI 6,50 % 2018-2025	10 000	9 900	NC	9 900			326,78	A	650,00	7-oct.-20	AC
EOM.04	ETAT DU MALI 6,50% 2019-2027	10 000	9 950	10 000	10 000	240	2 400 000	481,28	A	650,00	12-juil.-20	AC
EOS.05	ETAT SENEGAL 6.50% 2013-2023	10 000	10 000	NC	10 000			125,00	S	325,00	29-juil.-20	ACD
EOS.06	ETAT SENEGAL 6.50% 2014-2021	4 000	4 000	NC	4 000			95,00	S	130,00	27-mai-20	ACD
EOS.07	ETAT SENEGAL 6.30% 2015-2025	10 000	10 100	NC	10 100			232,38	S	313,28	25-mai-20	ACD
TPBF.03	TPBF 6,50% 2013-2020	10 000	10 000	NC	10 000			233,93	S	325,00	29-mai-20	ACD
TPBF.04	TPBF 6.50% 2017-2027	10 000	9 999	NC	9 999			120,76	S	323,22	31-juil.-20	ACD
TPBF.05	TPBF 6,50% 2017-2024	10 000	10 000	NC	10 000			179,37	S	325,00	29-juin-20	ACD
TPBF.06	TPBF 6.50% 2018-2025	10 000	10 000	NC	10 000			221,99	S	325,00	5-juin-20	ACD
TPBF.07	TPBF 6,50% 2018-2025	10 000	10 000	NC	10 000			258,93	S	325,00	15-mai-20	AC
TPBF.08	TPBF 6,50% 2019-2027	10 000	10 000	NC	10 000			273,49	S	323,22	6-mai-20	ACD
TPBF.09	TPBF 6,50% 2019 - 2027 (*)	10 000	10 000	NC	10 000			325,00	S	325,00	8-avr.-20	ACD
TPBJ.01	TPBJ 6.50% 2017-2027	10 000	10 100	10 000	10 000	43	430 000	1,78	A	650,00	7-avr.-21	ACD
TPBJ.02	TPBJ 6.50% 2018-2025	10 000	10 000	NC	10 000			233,93	S	325,00	29-mai-20	AC
TPCI.016	TPCI 6.55% 2014-2022	10 000	10 000	NC	10 000			579,84	A	655,00	20-mai-20	ACD
TPCI.017	TPCI 3% 2014-2024	10 000	10 000	NC	10 000			90,98	S	150,00	19-juin-20	ACD
TPCI.018	TPCI 5.85% 2014-2021	10 000	9 800	NC	9 800			177,42	S	292,50	19-juin-20	ACD
TPCI.019	TPCI 5.99% 2015-2025	10 000	10 000	NC	10 000			540,08	A	599,00	14-mai-20	ACD
TPCI.020	TPCI 5.85% 2015-2022	10 000	10 000	NC	10 000			4,80	S	292,50	5-oct.-20	ACD
TPCI.021	TPCI 6% 2016-2028 (*)	10 000	9 800	10 000	10 000	95	950 000	600,00	A	600,00	8-avr.-20	ACD
TPCI.022	TPCI 5.90% 2016 - 2026	10 000	9 850	10 000	10 000	35	350 000	480,38	A	590,00	15-juin-20	ACD
TPCI.023	TPCI 5.90% 2016-2026	10 000	10 000	NC	10 000			230,52	A	590,00	17-nov.-20	ACD
TPCI.024	TPCI 6.25% 2017-2029	10 000	10 000	NC	10 000			13,66	S	312,50	30-sept.-20	ACD
TPCI.025	TPCI 5,95% 2017-2024 A	10 000	10 000	NC	10 000			271,49	S	297,50	24-avr.-20	ACD
TPCI.026	TPCI 5,95% 2017-2024 B	10 000	10 000	NC	10 000			245,19	S	297,50	10-mai-20	ACD
TPCI.027	TPCI 6% 2017-2025	10 000	10 000	NC	10 000			165,57	S	300,00	29-juin-20	ACD
TPCI.028	TPCI 6% 2018 - 2026	10 000	10 000	NC	10 000			409,84	A	600,00	2-août-20	ACD
TPCI.029	TPCI 6% 2018-2026	10 000	10 000	NC	10 000			281,97	A	600,00	19-oct.-20	ACD
TPCI.030	TPCI 5,95% 2018-2025	10 000	10 000	NC	10 000			190,20	S	297,50	13-juin-20	ACD
TPCI.031	TPCI 5,75% 2019-2026	10 000	10 000	NC	10 000			460,31	A	575,00	20-juin-20	ACD
TPCI.032	TPCI 2,23% 2019-2026	10 000		NC				0,00	A	0,00	20-juin-20	ACD
TPCI.033	TPCI 5.75% 2019-2026	10 000	10 000	NC	10 000			29,93	A	575,00	20-mars-21	ACD
TPCI.034	TPCI 6% 2019-2029	10 000	10 000	NC	10 000			31,23	A	600,00	20-mars-21	ACD
TPCI.035	TPCI 5,75% 2019-2026	10 000	10 000	NC	10 000			427,32	A	575,00	11-juil.-20	ACD
TPCI.036	TPCI 5,75% 2019-2026	10 000	10 000	NC	10 000			362,91	A	575,00	21-août-20	ACD
TPCI.037	TPCI 5,80% 2019-2026	10 000	10 000	NC	10 000			199,67	A	580,00	4-déc.-20	ACD
TPCI.038	TPCI 5,75% 2019-2026	10 000	9 975	10 000	10 000	50	500 000	197,95	A	575,00	4-déc.-20	ACD
TPCI.039	TPCI 5,75% 2019-2026	10 000	10 000	NC	10 000			273,36	A	575,00	17-oct.-20	ACD
TPNE.01	TRESOR PUBLIC DU NIGER 6,50% 2019-2026	10 000	10 200	NC	10 200			19,59	A	650,00	28-mars-21	ACD
TPNE.02	TRESOR PUBLIC DU NIGER 6,50% 2019 - 2026	10 000	10 200	10 200	10 200	19	192 984	445,77	A	650,00	1-août-20	ACD
TOTAL						482	4 822 984					
OBLIGATIONS REGIONALES												
BIDC.03	BIDC-EBID 6.50% 2014-2021	10 000	10 000	NC	10 000			19,43	S	325,00	28-sept.-20	ACD
BIDC.04	BIDC-EBID 6.10% 2017-2027	10 000	10 200	NC	10 200			495,00	A	610,00	16-juin-20	ACD
BOAD.012	BOAD 5.95% 2014-2021	10 000	9 950	NC	9 950			169,07	A	595,00	26-déc.-20	ACD
CRRH.01	CRRH-UEMOA 6.10% 2012-2022	10 000	9 950	NC	9 950			92,17	S	305,00	13-août-20	AC
CRRH.02	CRRH-UEMOA 6.10% 2012-2024	10 000	10 000	NC	10 000			137,42	S	305,00	17-juil.-20	AC
CRRH.03	CRRH-UEMOA 6% 2013-2023	10 000	10 000	NC	10 000			270,49	S	300,00	26-avr.-20	AC
CRRH.04	CRRH-UEMOA 6% 2014-2024	10 000	9 950	NC	9 950			163,93	S	300,00	30-juin-20	AC
CRRH.05	CRRH-UEMOA 5.85% 2015-2025	10 000	9 950	NC	9 950			151,84	S	290,90	4-juil.-20	AC
CRRH.06	CRRH-UEMOA 5.85% 2016-2026	10 000	10 000	NC	10 000			154,29	S	292,50	3-juil.-20	ACD
CRRH.07	CRRH-UEMOA 5.95% 2017-2029	8 333	8 300	NC	8 299,67			194,79	S	247,92	17-mai-20	AC
CRRH.08	CRRH-UEMOA 5.95% 2018-2030	9 167	9 145	NC	9 144,67			162,43	S	272,71	21-juin-20	AC
CRRH.09	CRRH-UEMOA 6.05% 2018-2033	9 333	9 333	NC	9 333			168,17	S	282,33	21-juin-20	AC
SHAF.03	SHELTER AFRIQUE 6.6% 2014-2021	2 000	2 000	NC	2 000			14,43	S	65,64	28-août-20	ACD
TOTAL						0	0					

mercredi 8 avril 2020

OBLIGATIONS PRIVEES

BHSN.O1	DIASPORA BONDS BHS 6,25% 2019-	10 000	10 000	NC	10 000	151,98	S	310,79	10-juil.-20	ACD
SIFC.O1	SIFCA 6.90% 2013-2021	10 000	10 000	NC	10 000	450,80	A	676,20	8-août-20	ACD
SNLC.O1	SENELEC 6,50% 2018-2025	10 000	10 200	NC	10 200	21,20	S	325,00	27-sept.-20	AC
TOTAL						0		0		

SUKUK ET TITRES ASSIMILES

SUKCI.S1	SUKUK CI 5.75% 2015-2020	10 000	9 990	NC	9 990	162,92	S	292,29	28-juin-20	AC
SUKCI.S2	SUKUK CI 5.75% 2016-2023	10 000	10 000	NC	10 000	51,11	S	293,89	7-sept.-20	ACD
SUKSN.S2	SUKUK SN 6% 2016-2026	10 000	10 100	NC	10 100	121,67	S	303,33	26-juil.-20	ACD
SUKTG.S1	SUKUK TG 6.5% 2016-2026	10 000	10 200	NC	10 200	104,78	S	373,91	17-août-20	ACD
TOTAL						0		0		
TOTAL - Marché des obligations						482		4 822 984		

Légende :
 (#) (*) Ex-Coupon couru (#)#Cours de référence amorti / Coupon couru Ex-c (#)Ex-marge de profits
 Cours du jour: Ouv.: Ouverture Clôt.: Clôture Moy.: Moyen
 Type Amort: Type d'Amortissement IF: In Fine AC: Amortissement Constant AD: Amortissement Dégressif ACD: Amortissement Constant Différé
 Période: Périodicité de paiement des coupons A: Annuelle S: Semestrielle T: Trimestrielle
 Eché.: Échéance de paiement des intérêts
 Mentions: NC: Non Coté Ex-c: Ex-coupon ou Ex-droit SP: Suspendu

INFORMATIONS

OPERATIONS EN COURS

Emetteur	Opération
----------	-----------

AVIS

Entité	N°	Nature	Objet
BRVM	040-2020	Jour férié	Rappel, Lundi 13 avril 2020, jour férié
BRVM	041-2020	Jour férié	Horaires de cotation du 10 avril 2020
CREPMF	CIRCULAIRE N°01/CREPMF/2020	Circulaire	Mise en place d'un guide pour les émissions d'obligations vertes, sociales et durables sur le Marché Financier Régional de l'UMOA

COMMUNIQUES

Emetteur	N°	Nature	Objet
----------	----	--------	-------

QUANTITES RESIDUELLES

MARCHE DES ACTIONS

Symbole	Titre	Quantité résiduelle à l'achat	Cours Achat / Vente		Quantité résiduelle à la vente	Cours de Référence
ABJC	SERVAIR ABIDJAN CI	100	1,010	/		1 000
BICC	BICI CI	74	4,000	/	8 266	4 200
BNBC	BERNABE CI	20	710	/	992	740
BOAB	BANK OF AFRICA BN	290	3,550	/	150	3 600
BOABF	BANK OF AFRICA BF	117	3,405	/	175	3 410
BOAC	BANK OF AFRICA CI	873	2,900	/	32	2 905
BOAM	BANK OF AFRICA ML	2 969	850	/	366	900
BOAN	BANK OF AFRICA NG	775	3,600	/	82	3 550
BOAS	BANK OF AFRICA SENEGAL	21	1,435	/	100	1 435
CABC	SICABLE CI	65	605	/	1 467	630
CBIBF	CORIS BANK INTERNATIONAL			/	165	7 590
CFAC	CFAO MOTORS CI	7	410	/	20	410
CIEC	CIE CI	20	1,250	/	88	1 300
ECOC	ECOBANK COTE D'IVOIRE	13	2,955	/	27	2 955
ETIT	ECOBANK TRANS. INCORP. TG			/	1 565 093	13
FTSC	FILTISAC CI	35	995	/	1 711	995
NEIC	NEI-CEDA CI	5	130	/		125
NSBC	NSIA BANQUE COTE D'IVOIRE	373	3,100	/	600	3 100
NTLC	NESTLE CI	15	250	/	259	255
ONTBF	ONATEL BF	353	3,000	/	96	3 090
ORGT	ORAGROUP TOGO			/	23	3 900
PALC	PALM CI	470	945	/	558	1 000
PRSC	TRACTAFRIC MOTORS CI	9	2,700	/	134	2 900
SAFC	SAFCA CI			/	1 075	340
SCRC	SUCRIVOIRE	1	600	/		600
SDCC	SODE CI	92	2,650	/	484	2 800
SDSC	BOLLORE	10	1,360	/	2 802	1 355
SEMC	CROWN SIEM CI	585	115	/		120
SGBC	SOCIETE GENERALE COTE D'IVOIRE	50	7,250	/	64	7 300
SHEC	VIVO ENERGY CI	147	695	/	3 984	700
SIBC	SOCIETE IVOIRIENNE DE BANQUE	5	2,450	/	321	2 600
SICC	SICOR CI	10	2,310	/		2 495
SIVC	AIR LIQUIDE CI	2 692	240	/	1	240
SLBC	SOLIBRA CI	4	44,000	/	35	44 000
SMBC	SMB CI	145	2,600	/	5	2 600
SNTS	SONATEL SN	1 070	12,995	/	4 786	13 000
SOGC	SOGB CI	70	1,700	/	715	1 750
SPHC	SAPH CI			/	27	1 350
STAC	SETAO CI	5 000	235	/	859	235
STBC	SITAB CI	202	490	/	40	490
SVOC	MOVIS CI			/		2 395
TTLC	TOTAL CI	80	1,350	/	1 790	1 300
TTLS	TOTAL SN	10	1,260	/	231	1 275
TTRC	TRITURAF CI-Ste en Liquidation			/		490
UNLC	UNILEVER CI	2	5,130	/		4 775
UNXC	UNIWAX CI	25	1,320	/	5	1 330

QUANTITES RESIDUELLES**MARCHE DES DROITS**

Symbole	Titre	Quantité résiduelle à l'achat	Cours Achat / Vente	Quantité résiduelle à la vente	Cours de Référence
---------	-------	-------------------------------	---------------------	--------------------------------	--------------------

TROISIEME COMPARTIMENT - BRVM PETITES CAPITALISATIONS

Symbole	Titre	Quantité résiduelle à l'achat	Cours Achat / Vente	Quantité résiduelle à la vente	Cours de Référence
---------	-------	-------------------------------	---------------------	--------------------------------	--------------------

QUANTITES RESIDUELLES

MARCHE DES OBLIGATIONS

Symbole	Titre	Quantité résiduelle à l'achat	Cours Achat / Vente	Quantité résiduelle à la vente	Cours de Référence
BHSN.01	DIASPORA BONDS BHS 6,25% 2019-		/ 9,990	20	10 000
SIFC.01	SIFCA 6.90% 2013-2021		/		10 000
SNLC.01	SENELEC 6,50% 2018-2025		/		10 200
EOM.01	ETAT DU MALI 6.20% 2016-2023		/		6 666
EOM.02	Etat du Mali 6.50% 2017-2024	1 335	9,950	/	9 950
EOM.03	ETAT DU MALI 6,50 % 2018-2025		/		9 900
EOM.04	ETAT DU MALI 6,50% 2019-2027		/		10 000
EOS.05	ETAT SENEGAL 6.50% 2013-2023		/		10 000
EOS.06	ETAT SENEGAL 6.50% 2014-2021		/		4 000
TPCI.036	TPCI 5,75% 2019-2026		/		10 000
TPCI.037	TPCI 5,80% 2019-2026		/		10 000
TPCI.038	TPCI 5,75% 2019-2026	100	9,975	/ 10,000	204
TPCI.039	TPCI 5,75% 2019-2026		/		10 000
TPNE.01	TRESOR PUBLIC DU NIGER 6,50% 2019-2026		/		10 200
TPNE.02	TRESOR PUBLIC DU NIGER 6,50% 2019 - 2026		/ 10,200	2	10 200
TPCI.030	TPCI 5,95% 2018-2025		/		10 000
TPCI.031	TPCI 5,75% 2019-2026		/		10 000
TPCI.032	TPCI 2,23% 2019-2026		/		10 000
TPCI.033	TPCI 5.75% 2019-2026		/		10 000
TPCI.034	TPCI 6% 2019-2029		/		10 000
TPCI.035	TPCI 5,75% 2019-2026		/		10 000
TPCI.024	TPCI 6.25% 2017-2029		/		10 000
TPCI.025	TPCI 5,95% 2017-2024 A		/		10 000
TPCI.026	TPCI 5,95% 2017-2024 B		/		10 000
TPCI.027	TPCI 6% 2017-2025		/		10 000
TPCI.028	TPCI 6% 2018 - 2026		/ 9,950	99	10 000
TPCI.029	TPCI 6% 2018-2026		/		10 000
TPCI.018	TPCI 5.85% 2014-2021		/ 10,000	25	9 800
TPCI.019	TPCI 5.99% 2015-2025		/		10 000
TPCI.020	TPCI 5.85% 2015-2022		/ 10,000	14	10 000
TPCI.021	TPCI 6% 2016-2028		/ 10,000	5	10 000
TPCI.022	TPCI 5.90% 2016 - 2026	100	9,850	/ 10,000	165
TPCI.023	TPCI 5.90% 2016-2026		/		10 000
TPBF.08	TPBF 6,50% 2019-2027		/		10 000
TPBF.09	TPBF 6,50% 2019 - 2027		/		10 000
TPBJ.01	TPBJ 6.50% 2017-2027		/ 10,000	55	10 000
TPBJ.02	TPBJ 6.50% 2018-2025		/ 10,000	28	10 000
TPCI.016	TPCI 6.55% 2014-2022		/		10 000
TPCI.017	TPCI 3% 2014-2024		/		10 000
EOS.07	ETAT SENEGAL 6.30% 2015-2025		/		10 100
TPBF.03	TPBF 6,50% 2013-2020		/		10 000
TPBF.04	TPBF 6.50% 2017-2027		/ 10,000	20	9 999
TPBF.05	TPBF 6,50% 2017-2024	92	10,000	/	10 000
TPBF.06	TPBF 6.50% 2018-2025		/ 10,000	25	10 000
TPBF.07	TPBF 6,50% 2018-2025		/ 10,000	37	10 000
BIDC.03	BIDC-EBID 6.50% 2014-2021		/		10 000
BIDC.04	BIDC-EBID 6.10% 2017-2027		/		10 200
BOAD.012	BOAD 5.95% 2014-2021		/		9 950
CRRH.01	CRRH-UEMOA 6.10% 2012-2022		/		9 950

mercredi 8 avril 2020

CRRH.O2	CRRH-UEMOA 6.10% 2012-2024		/			10 000
CRRH.O3	CRRH-UEMOA 6% 2013-2023		/			10 000
SHAF.O3	SHELTER AFRIQUE 6.6% 2014-2021		/			2 000
CRRH.O4	CRRH-UEMOA 6% 2014-2024		/			9 950
CRRH.O5	CRRH-UEMOA 5.85% 2015-2025		/	10,000	1 200	9 950
CRRH.O6	CRRH-UEMOA 5.85% 2016-2026		/			10 000
CRRH.O7	CRRH-UEMOA 5.95% 2017-2029		/			8 300
CRRH.O8	CRRH-UEMOA 5.95% 2018-2030		/			9 145
CRRH.O9	CRRH-UEMOA 6.05% 2018-2033		/			9 333

SUKUK ET TITRES ASSIMILES

Symbole	Titre	Quantité résiduelle à l'achat	Cours Achat / Vente	Quantité résiduelle à la vente	Cours de Référence
SUKCI.S1	SUKUK CI 5.75% 2015-2020		/		9 990
SUKCI.S2	SUKUK CI 5.75% 2016-2023		/		10 000
SUKSN.S2	SUKUK SN 6% 2016-2026		/		10 100
SUKTG.S1	SUKUK TG 6.5% 2016-2026		/		10 200

CALENDRIER DES ASSEMBLEES GENERALES

ANNEE : 2020

Société	Nature	Date	Heure	Lieu
BANK OF AFRICA ML	Mixte	25/04/2020	09:30:00	Au siège, Immeuble BANK OF AFRICA, Avenue du Mali, Quartier ACI 2000 de la Banque BOA MALI
BANK OF AFRICA ML	Mixte	11/04/2020	09:30:00	Siège de la Banque BOA MALI
CORIS BANK INTERNATIONAL	Ordinaire	08/04/2020	09:00:00	Hôtel SOPATEL Silmandé SA
BANK OF AFRICA NG	Extraordinaire	02/04/2020	10:00:00	Centre de Formation de la BOA NIGER (BOA-Siège)
BANK OF AFRICA BN	Mixte	01/04/2020	10:00:00	NOVOTEL à Cotonou
BANK OF AFRICA BF	Ordinaire	30/03/2020	10:00:00	Salle LAICO HOTEL OUAGA 2000
SICABLE	Ordinaire	27/03/2020	09:00:00	Hôtel AZALAI, Bld VGE à ABIDJAN

L'actualité de la BRVM sur nos plateformes digitales

Infos BRVM

Pour recevoir les informations boursières par SMS, souscrivez :



Côte d'Ivoire : *430#
Bénin : *430*15#



Côte d'Ivoire : #139#
Burkina Faso : *310#



Côte d'Ivoire : *431#
Niger : *512*9#
Togo : *310#

Site web

www.brvm.org



Application Mobile

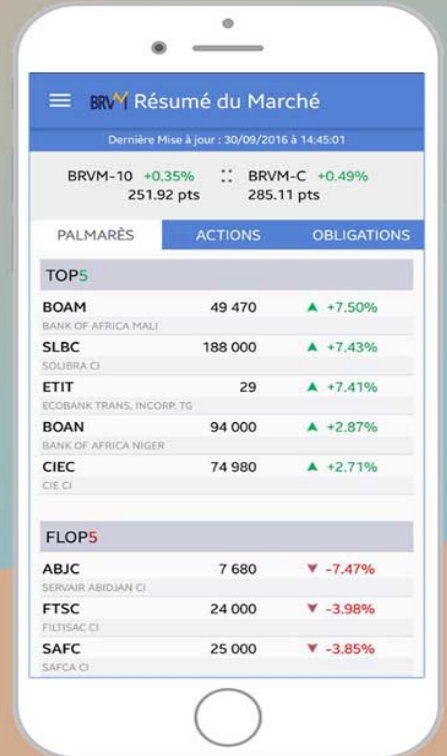

Disponible sur
 Google play

Disponible sur
 App Store

Nous suivre sur :

