

<b>BRVM 10</b>	<b>124,63</b>
Variation Jour	↑ 0,42 %
Variation annuelle	↓ -16,42 %



# BULLETIN OFFICIEL DE LA COTE

N° 71

jeudi 9 avril 2020

Site : www.brvm.org

<b>BRVM Composite</b>	<b>133,23</b>
Variation Jour	↑ 0,26 %
Variation annuelle	↓ -16,33 %

Evolution des indices

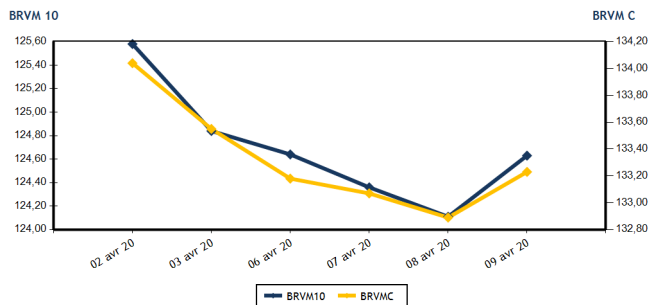

Volumes et valeurs transigés

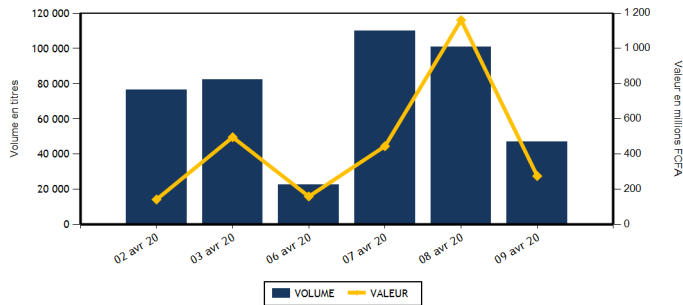

Actions	Niveau	Evol. Jour
Capitalisation boursière (FCFA)(Actions & Droits)	4 003 054 219 136	0,26 %
Volume échangé (Actions & Droits)	46 646	-53,54 %
Valeur transigée (FCFA) (Actions & Droits)	273 164 713	-76,38 %
Nombre de titres transigés	33	10,00 %
Nombre de titres en hausse	11	37,50 %
Nombre de titres en baisse	8	14,29 %
Nombre de titres inchangés	14	-6,67 %

Obligations	Niveau	Evol. Jour
Capitalisation boursière (FCFA)	4 753 520 613 155	-0,24 %
Volume échangé	181	-62,45 %
Valeur transigée (FCFA)	1 809 800	-62,48 %
Nombre de titres transigés	2	-66,67 %
Nombre de titres en hausse	1	-75,00 %
Nombre de titres en baisse	1	0,00 %
Nombre de titres inchangés	0	-100,00 %

**PLUS FORTES HAUSES**

Titres	Cours	Evol. Jour	Evol. annuelle
BANK OF AFRICA BF (BOABF)	3 555	4,25 %	-6,20 %
AIR LIQUIDE CI (SIVC)	250	4,17 %	35,14 %
TOTAL CI (TTLC)	1 350	3,85 %	-20,59 %
BANK OF AFRICA BN (BOAB)	3 700	2,78 %	2,49 %
ONATEL BF (ONTBF)	3 175	2,75 %	17,38 %

**PLUS FORTES BAISES**

Titres	Cours	Evol. Jour	Evol. annuelle
UNIWAX CI (UNXC)	1 250	-6,02 %	-27,54 %
CIE CI (CIEC)	1 250	-3,85 %	-21,88 %
SUCRIVOIRE (SCRC)	580	-3,33 %	-4,13 %
SICABLE CI (CABC)	610	-3,17 %	-3,17 %
SOGB CI (SOGC)	1 700	-2,86 %	-34,11 %

**INDICES SECTORIELS**

Base = 100 au 14 juin 1999	Nombre de sociétés	Valeur	Evol. Jour	Evol. annuelle	Volume	Valeur	PER moyen
BRVM - INDUSTRIE	12	32,94	-0,81 %	-12,53 %	2 296	1 380 915	12,45
BRVM - SERVICES PUBLICS	4	399,39	0,18 %	-19,38 %	20 558	255 942 030	9,19
BRVM - FINANCES	15	52,46	0,33 %	-13,99 %	21 820	13 638 823	8,12
BRVM - TRANSPORT	2	340,51	2,51 %	-7,16 %	509	708 600	7,27
BRVM - AGRICULTURE	5	65,33	-1,46 %	-23,93 %	635	659 400	6,92
BRVM - DISTRIBUTION	7	217,94	1,09 %	-13,95 %	695	803 690	8,36
BRVM - AUTRES SECTEURS	1	289,96	0,00 %	-4,08 %	133	31 255	8,64
BRVM - PETITES CAPITALISATIONS	-	-	-	-	-	-	-

Indicateurs	1er et 2è Comp.	BRVM PC
PER moyen du marché	9,05	
Taux de rendement moyen du marché	11,47	
Taux de rentabilité moyen du marché	11,06	
Nombre de sociétés cotées	46	
Nombre de lignes obligataires	62	
Volume moyen annuel par séance	3 891,00	
Valeur moyenne annuelle par séance	4 400 384,81	

Indicateurs	1er et 2è Comp.	BRVM PC
Ratio moyen de liquidité	1,23	
Ratio moyen de satisfaction	40,81	
Ratio moyen de tendance	3 323,68	
Ratio moyen de couverture	3,01	
Taux de rotation moyen du marché	0,00	
Prime de risque du marché	4,54	
Nombre de SGI participantes	25	

**Définitions**

Volume moyen annuel par séance = Valeur annuelle échangée / nombre de séances  
 Valeur moyenne annuelle par séance = Valeur annuelle échangée / nombre de séances  
 Ratio moyen de liquidité = Moyenne des ratios de liquidité (Titres échangés / Volume des ordres de vente)  
 Ratio moyen de satisfaction = Moyenne des ratios de satisfaction (Titres échangés / Volume des ordres d'achat)  
 Ratio moyen de tendance = Moyenne des ratios de tendance (Volume des ordres d'achat / Volume des ordres de vente)  
 Ratio moyen de couverture = Moyenne des ratios de couverture (Volume des ordres de vente / Volume des ordres d'achat)

Taux moyen de rotation = moyenne des taux de rotation des actions cotées (volume transigé / capi flottante)  
 PER moyen du marché = moyenne des PER des actions cotées ayant un PER positif  
 Taux de rendement moyen = moyenne des taux de rendement des actions cotées ayant distribué un dividende  
 Taux de rentabilité moyen = moyenne des taux de rentabilité des actions cotées  
 Prime de risque du marché = (1 / le PER moyen du marché) - le taux de référence actuel des emprunts d'Etat



BRVM - BOURSE REGIONALE DES VALEURS MOBILIERES  
 BRVM - Société Anonyme au capital de 3.062.040.000 CFA - RC : CI - ABJ - 1997 - B - 208435 - CC : 9819725 - E  
 Siège Social : Abidjan - CÔTE D'IVOIRE. Adresse : 18, Rue Joseph ANOMA (Rue des Banques) - Abidjan  
 Tél : +225 20 32 66 85 / 86, Fax : +225 20 32 66 84, Mail : brvm@brvm.org, Site Web : www.brvm.org

**MARCHE DES ACTIONS**

Symbole	Titre	Cours Précédent	Cours du jour		Variation jour	Séance de cotation		Cours Référence	Variation de l'année précédente	Dernier dividende payé		Rdt. Net	PER
			Ouv.	Clôt.		Volume	Valeur			Montant net	Date		
<b>SECTEUR - INDUSTRIE</b>		<b>32,94</b>	<b>points</b>		<b>↓</b>	<b>-0,81 %</b>							
CABC	SICABLE CI	630	625	610	-3,17 %	375	228 250	610	-3,17 %	75,00	3-juin-19	12,30 %	5,66
FTSC	FILTISAC CI	995	995	995	0,00 %	40	39 800	995	-42,32 %	110,00	31-juil.-19	11,06 %	8,34
NEIC	NEI-CEDA CI	125	125	125	0,00 %	1 112	139 000	125	-10,71 %	9,00	28-juin-01		2,06
NTLC	NESTLE CI	255	NC	NC	0,00 %			255	-35,44 %	31,50	12-août-11		6,87
SEMC	CROWN SIEM CI	120	NC	NC	0,00 %			120	-7,69 %	16,92	29-sept.-17	14,10 %	
SIVC	AIR LIQUIDE CI	240	240	250	4,17 %	221	54 150	250	35,14 %	63,00	29-sept.-17	25,20 %	
SLBC	SOLIBRA CI	44 000	NC	NC	0,00 %			44 000	-2,22 %	1 368,00	6-juin-19	3,11 %	55,50
SMBC	SMB CI	2 600	2 600	2 600	0,00 %	170	442 000	2 600	4,00 %	450,00	30-août-19	17,31 %	2,57
STBC	SITAB CI	490	NC	NC	0,00 %			490	-19,01 %	206,20	19-juin-17	42,08 %	
TTRC	TRITURAF CI-Ste en Liquidation	490	SP	SP	0,00 %			490	0,00 %	1 440,00	19-juil.-02		
UNLC	UNILEVER CI	4 775	NC	NC	0,00 %			4 775	0,00 %	1 233,00	9-juil.-12		
UNXC	UNIWAX CI	1 330	1 330	1 250	-6,02 %	378	477 715	1 250	-27,54 %	181,80	11-juil.-19	14,54 %	6,18
<b>TOTAL</b>						<b>2 296</b>	<b>1 380 915</b>						<b>12,45</b>
<b>SECTEUR - SERVICES PUBLICS</b>		<b>399,39</b>	<b>points</b>		<b>↑</b>	<b>0,18 %</b>							
CIEC	CIE CI	1 300	1 300	1 250	-3,85 %	458	573 000	1 250	-21,88 %	79,23	9-août-19	6,34 %	14,20
ONTBF	ONATEL BF	3 090	3 090	3 175	2,75 %	438	1 365 065	3 175	17,38 %	409,36	3-juin-19	12,89 %	7,18
SDCC	SODE CI	2 800	2 795	2 795	-0,18 %	157	438 815	2 795	-0,18 %	270,00	29-oct.-19	9,66 %	8,78
SNTS	SONATEL SN	13 000	13 000	13 000	0,00 %	19 505	253 565 150	13 000	-23,51 %	1 500,00	14-mai-19	11,54 %	6,61
<b>TOTAL</b>						<b>20 558</b>	<b>255 942 030</b>						<b>9,19</b>
<b>SECTEUR - FINANCES</b>		<b>52,46</b>	<b>points</b>		<b>↑</b>	<b>0,33 %</b>							
BICC	BICI CI	4 200	NC	NC	0,00 %			4 200	-38,24 %	182,90	17-juil.-19	4,35 %	7,15
BOAB	BANK OF AFRICA BN	3 600	3 600	3 700	2,78 %	390	1 428 000	3 700	2,49 %	416,00	22-mai-19	11,24 %	5,00
BOABF	BANK OF AFRICA BF	3 410	3 555	3 555	4,25 %	2	7 110	3 555	-6,20 %	366,00	2-mai-19	10,30 %	4,22
BOAC	BANK OF AFRICA CI	2 905	NC	NC	0,00 %			2 905	-27,28 %	306,00	20-mai-19	10,53 %	4,97
BOAM	BANK OF AFRICA ML	900	900	915	1,67 %	661	599 750	915	-20,43 %	271,00	15-mai-19	29,62 %	
BOAN	BANK OF AFRICA NG	3 550	3 600	3 600	1,41 %	658	2 368 235	3 600	6,35 %	385,00	27-mai-19	10,69 %	5,50
BOAS	BANK OF AFRICA SENEGAL	1 435	1 450	1 440	0,35 %	536	776 200	1 440	-6,80 %	160,00	3-juin-19	11,11 %	3,03
CBIBF	CORIS BANK INTERNATIONAL	7 590	7 585	7 580	-0,13 %	65	492 950	7 580	-5,25 %	402,00	5-juil.-19	5,30 %	8,76
ECOC	ECOBANK COTE D'IVOIRE	2 955	2 995	2 975	0,68 %	200	596 600	2 975	-25,44 %	241,00	15-mai-19	8,10 %	6,46
ETIT	ECOBANK TRANS. INCORP. TG	13	13	13	0,00 %	17 106	222 378	13	-7,14 %	1,21	28-avr.-17	9,29 %	1,46
NSBC	NSIA BANQUE COTE D'IVOIRE	3 100	3 100	3 105	0,16 %	428	1 327 325	3 105	-52,01 %	194,20	9-juil.-19	6,25 %	5,90
ORGT	ORAGROUP TOGO	3 900	3 845	3 900	0,00 %	171	662 875	3 900	-7,14 %	56,73	1-juil.-19	1,45 %	9,09
SAFC	SAFCA CI	340	NC	NC	0,00 %			340	1,49 %	23,04	29-juil.-11		41,20
SGBC	SOCIETE GENERALE COTE D'IVOIRE	7 300	7 300	7 250	-0,68 %	238	1 734 900	7 250	-5,84 %	206,00	31-juil.-19	2,84 %	5,39
SIBC	SOCIETE IVOIRIENNE DE BANQUE	2 600	2 590	2 600	0,00 %	1 365	3 422 500	2 600	-7,80 %	252,00	5-juil.-19	9,69 %	5,60
<b>TOTAL</b>						<b>21 820</b>	<b>13 638 823</b>						<b>8,12</b>
<b>SECTEUR - TRANSPORT</b>		<b>340,51</b>	<b>points</b>		<b>↑</b>	<b>2,51 %</b>							
SDSC	BOLLORE	1 355	1 400	1 390	2,58 %	509	708 600	1 390	-7,33 %	184,00	6-juin-19	13,24 %	7,27
SVOC	MOVIS CI	2 395	SP	SP	0,00 %			2 395	0,00 %	270,00	5-juil.-99		

TOTAL	509	708 600	7,27
-------	-----	---------	------

**MARCHE DES ACTIONS**

Symbole	Titre	Cours Précédent	Cours du jour		Variation jour	Séance de cotation		Cours Référence	Variation de l'année précédente	Dernier dividende payé		Rdt. Net	PER
			Ouv.	Clôt.		Volume	Valeur			Montant net	Date		
<b>SECTEUR - AGRICULTURE</b>		<b>65,33</b>	<b>points</b>		<b>↓ -1,46 %</b>								
PALC	PALM CI	1 000	1 020	1 000	0,00 %	505	505 600	1 000	-45,05 %	253,47	24-sept.-18	25,35 %	
SCRC	SUCRIVOIRE	600	580	580	-3,33 %	60	34 800	580	-4,13 %	72,00	28-sept.-18	12,41 %	
SICC	SICOR CI	2 495	NC	NC	0,00 %			2 495	-8,94 %	1 919,00	25-sept.-00		1,51
SOGC	SOGB CI	1 750	1 700	1 700	-2,86 %	70	119 000	1 700	-34,11 %	126,00	15-juil.-19	7,41 %	12,33
SPHC	SAPH CI	1 350	NC	NC	0,00 %			1 350	3,05 %	78,00	27-sept.-18	5,78 %	
<b>TOTAL</b>						<b>635</b>	<b>659 400</b>						<b>6,92</b>
<b>SECTEUR - DISTRIBUTION</b>		<b>217,94</b>	<b>points</b>		<b>↑ 1,09 %</b>								
ABJC	SERVAIR ABIDJAN CI	1 000	NC	NC	0,00 %			1 000	-20,00 %	164,96	30-sept.-19	16,50 %	7,23
BNBC	BERNABE CI	740	740	740	0,00 %	20	14 800	740	5,71 %	45,00	19-juil.-19	6,08 %	2,97
CFAC	CFAO MOTORS CI	410	410	410	0,00 %	32	13 120	410	-5,75 %	31,50	23-juil.-19	7,68 %	11,46
PRSC	TRACTAFRIC MOTORS CI	2 900	2 900	2 900	0,00 %	48	139 200	2 900	7,61 %	150,36	18-sept.-19	5,18 %	14,75
SHEC	VIVO ENERGY CI	700	700	700	0,00 %	231	161 700	700	-12,50 %	64,29	2-août-19	9,18 %	8,18
TTLC	TOTAL CI	1 300	1 365	1 350	3,85 %	133	180 345	1 350	-20,59 %	108,40	11-oct.-19	8,03 %	7,38
TTLS	TOTAL SN	1 275	1 275	1 275	0,00 %	231	294 525	1 275	-25,00 %	105,30	29-juil.-19	8,26 %	6,55
<b>TOTAL</b>						<b>695</b>	<b>803 690</b>						<b>8,36</b>
<b>AUTRES SECTEURS</b>		<b>289,96</b>	<b>points</b>		<b>→ 0,00 %</b>								
STAC	SETAO CI	235	235	235	0,00 %	133	31 255	235	-4,08 %				8,64
<b>TOTAL</b>						<b>133</b>	<b>31 255</b>						<b>8,64</b>
<b>TOTAL - Marché des actions</b>						<b>46 646</b>	<b>273 164 713</b>						

**MARCHE DES DROITS**

Symbole	Titre	Cours Précédent	Cours du jour		Variation jour	Séance de cotation		Cours Référence	Variation depuis l'origine	Parité	Periode de négociation	
			Ouv.	Clôt.		Volume	Valeur				Début	fin
<b>TOTAL</b>												
<b>TOTAL - Marché des droits</b>												

**TROISIEME COMPARTIMENT - BRVM PETITES CAPITALISATIONS**

Symbole	Titre	Cours Précédent	Cours du jour		Variation jour	Séance de cotation		Cours Référence	Variation depuis l'origine
			Ouv.	Clôt.		Volume	Valeur		
<b>TOTAL</b>									
<b>TOTAL - 3ème Compartiment - BRVM PC</b>									

**Légende:**  
 (#) Fractionnement du titre - Valeur théorique  
 Cours du jour: Ouv.: Ouverture Clôt.: Clôture Moy.: Moyen  
 Mentions : NC: Non Coté Ex-c: Ex-coupon Ex-d: Ex-droit SP: Suspendu Val-T: Valeur Théorique  
 PER = Cours / BNPA selon les données disponibles Rdt. Net: Rendement net (DNPA / Cours)  
 Comp.: 1 - Premier Compartiment 2 - Second Compartiment 3 - Compartiment de croissance  
 Ratio de liquidité = Titres échangés / Volume des ordres de vente  
 : Progression de l'indice sectoriel : Stabilité de l'indice sectoriel : Recul de l'indice sectorie

MARCHE DES OBLIGATIONS

Symbole	Titre	Valeur nominale	Cours Précédent	Cours du jour	Cours Référence	Séance de cotation	Coupon couru	Coupon d'intérêt	Période	Montant net	Eché.	Type Amort
<b>OBLIGATIONS D'ETAT</b>												
EOM.01	ETAT DU MALI 6.20% 2016-2023	6 666	6 666	NC	6 666		363,61	A	413,29	23-mai-20	ACD	
EOM.02	Etat du Mali 6.50% 2017-2024	10 000	9 950	NC	9 950		630,46	A	650,00	20-avr.-20	AC	
EOM.03	ETAT DU MALI 6,50 % 2018-2025	10 000	9 900	NC	9 900		328,55	A	650,00	7-oct.-20	AC	
EOM.04	ETAT DU MALI 6,50% 2019-2027	10 000	10 000	NC	10 000		483,06	A	650,00	12-juil.-20	AC	
EOS.05	ETAT SENEGAL 6.50% 2013-2023	10 000	10 000	NC	10 000		126,79	S	325,00	29-juil.-20	ACD	
EOS.06	ETAT SENEGAL 6.50% 2014-2021	4 000	4 000	NC	4 000		95,71	S	130,00	27-mai-20	ACD	
EOS.07	ETAT SENEGAL 6.30% 2015-2025	10 000	10 100	NC	10 100		234,10	S	313,28	25-mai-20	ACD	
TPBF.03	TPBF 6,50% 2013-2020	10 000	10 000	NC	10 000		235,71	S	325,00	29-mai-20	ACD	
TPBF.04	TPBF 6.50% 2017-2027	10 000	9 999	NC	9 999		122,54	S	323,22	31-juil.-20	ACD	
TPBF.05	TPBF 6,50% 2017-2024	10 000	10 000	NC	10 000		181,15	S	325,00	29-juin-20	ACD	
TPBF.06	TPBF 6.50% 2018-2025	10 000	10 000	NC	10 000		223,77	S	325,00	5-juin-20	ACD	
TPBF.07	TPBF 6,50% 2018-2025	10 000	10 000	NC	10 000		260,71	S	325,00	15-mai-20	AC	
TPBF.08	TPBF 6,50% 2019-2027	10 000	10 000	NC	10 000		275,27	S	323,22	6-mai-20	ACD	
TPBF.09	TPBF 6,50% 2019 - 2027	10 000	10 000	NC	10 000		1,78	S	325,00	8-oct.-20	ACD	
TPBJ.01	TPBJ 6.50% 2017-2027	10 000	10 000	9 990	9 990	151	1 509 400	3,56	A	650,00	7-avr.-21	ACD
TPBJ.02	TPBJ 6.50% 2018-2025	10 000	10 000	10 200	10 200	30	300 400	235,71	S	325,00	29-mai-20	AC
TPCI.016	TPCI 6.55% 2014-2022	10 000	10 000	NC	10 000		581,63	A	655,00	20-mai-20	ACD	
TPCI.017	TPCI 3% 2014-2024	10 000	10 000	NC	10 000		91,80	S	150,00	19-juin-20	ACD	
TPCI.018	TPCI 5.85% 2014-2021	10 000	9 800	NC	9 800		179,02	S	292,50	19-juin-20	ACD	
TPCI.019	TPCI 5.99% 2015-2025	10 000	10 000	NC	10 000		541,72	A	599,00	14-mai-20	ACD	
TPCI.020	TPCI 5.85% 2015-2022	10 000	10 000	NC	10 000		6,39	S	292,50	5-oct.-20	ACD	
TPCI.021	TPCI 6% 2016-2028	10 000	10 000	NC	10 000		1,64	A	600,00	8-avr.-21	ACD	
TPCI.022	TPCI 5.90% 2016 - 2026	10 000	10 000	NC	10 000		481,99	A	590,00	15-juin-20	ACD	
TPCI.023	TPCI 5.90% 2016-2026	10 000	10 000	NC	10 000		232,13	A	590,00	17-nov.-20	ACD	
TPCI.024	TPCI 6.25% 2017-2029	10 000	10 000	NC	10 000		15,37	S	312,50	30-sept.-20	ACD	
TPCI.025	TPCI 5,95% 2017-2024 A	10 000	10 000	NC	10 000		273,11	S	297,50	24-avr.-20	ACD	
TPCI.026	TPCI 5,95% 2017-2024 B	10 000	10 000	NC	10 000		246,83	S	297,50	10-mai-20	ACD	
TPCI.027	TPCI 6% 2017-2025	10 000	10 000	NC	10 000		167,21	S	300,00	29-juin-20	ACD	
TPCI.028	TPCI 6% 2018 - 2026	10 000	10 000	NC	10 000		411,48	A	600,00	2-août-20	ACD	
TPCI.029	TPCI 6% 2018-2026	10 000	10 000	NC	10 000		283,61	A	600,00	19-oct.-20	ACD	
TPCI.030	TPCI 5,95% 2018-2025	10 000	10 000	NC	10 000		191,83	S	297,50	13-juin-20	ACD	
TPCI.031	TPCI 5,75% 2019-2026	10 000	10 000	NC	10 000		461,89	A	575,00	20-juin-20	ACD	
TPCI.032	TPCI 2,23% 2019-2026	10 000		NC			0,00	A	0,00	20-juin-20	ACD	
TPCI.033	TPCI 5.75% 2019-2026	10 000	10 000	NC	10 000		31,51	A	575,00	20-mars-21	ACD	
TPCI.034	TPCI 6% 2019-2029	10 000	10 000	NC	10 000		32,88	A	600,00	20-mars-21	ACD	
TPCI.035	TPCI 5,75% 2019-2026	10 000	10 000	NC	10 000		428,89	A	575,00	11-juil.-20	ACD	
TPCI.036	TPCI 5,75% 2019-2026	10 000	10 000	NC	10 000		364,48	A	575,00	21-août-20	ACD	
TPCI.037	TPCI 5,80% 2019-2026	10 000	10 000	NC	10 000		201,26	A	580,00	4-déc.-20	ACD	
TPCI.038	TPCI 5,75% 2019-2026	10 000	10 000	NC	10 000		199,52	A	575,00	4-déc.-20	ACD	
TPCI.039	TPCI 5,75% 2019-2026	10 000	10 000	NC	10 000		274,93	A	575,00	17-oct.-20	ACD	
TPNE.01	TRESOR PUBLIC DU NIGER 6,50% 2019-2026	10 000	10 200	NC	10 200		21,37	A	650,00	28-mars-21	ACD	
TPNE.02	TRESOR PUBLIC DU NIGER 6,50% 2019 - 2026	10 000	10 200	NC	10 200		447,54	A	650,00	1-août-20	ACD	
<b>TOTAL</b>						181	1 809 800					
<b>OBLIGATIONS REGIONALES</b>												
BIDC.03	BIDC-EBID 6.50% 2014-2021	10 000	10 000	NC	10 000		21,20	S	325,00	28-sept.-20	ACD	
BIDC.04	BIDC-EBID 6.10% 2017-2027	10 000	10 200	NC	10 200		496,67	A	610,00	16-juin-20	ACD	
BOAD.012	BOAD 5.95% 2014-2021	10 000	9 950	NC	9 950		170,70	A	595,00	26-déc.-20	ACD	
CRRH.01	CRRH-UEMOA 6.10% 2012-2022	10 000	9 950	NC	9 950		93,85	S	305,00	13-août-20	AC	
CRRH.02	CRRH-UEMOA 6.10% 2012-2024	10 000	10 000	NC	10 000		139,09	S	305,00	17-juil.-20	AC	
CRRH.03	CRRH-UEMOA 6% 2013-2023	10 000	10 000	NC	10 000		272,13	S	300,00	26-avr.-20	AC	
CRRH.04	CRRH-UEMOA 6% 2014-2024	10 000	9 950	NC	9 950		165,57	S	300,00	30-juin-20	AC	
CRRH.05	CRRH-UEMOA 5.85% 2015-2025	10 000	9 950	NC	9 950		153,44	S	290,90	4-juil.-20	AC	
CRRH.06	CRRH-UEMOA 5.85% 2016-2026	10 000	10 000	NC	10 000		155,89	S	292,50	3-juil.-20	ACD	
CRRH.07	CRRH-UEMOA 5.95% 2017-2029	8 333	8 300	NC	8 299,67		196,15	S	247,92	17-mai-20	AC	
CRRH.08	CRRH-UEMOA 5.95% 2018-2030	9 167	9 145	NC	9 144,67		163,92	S	272,71	21-juin-20	AC	
CRRH.09	CRRH-UEMOA 6.05% 2018-2033	9 333	9 333	NC	9 333		169,71	S	282,33	21-juin-20	AC	
SHAF.03	SHELTER AFRIQUE 6.6% 2014-2021	2 000	2 000	NC	2 000		14,79	S	65,64	28-août-20	ACD	
<b>TOTAL</b>						0	0					

jeudi 9 avril 2020

**OBLIGATIONS PRIVEES**

BHSN.O1	DIASPORA BONDS BHS 6,25% 2019-	10 000	10 000	NC	10 000	153,69	S	310,79	10-juil.-20	ACD
SIFC.O1	SIFCA 6.90% 2013-2021	10 000	10 000	NC	10 000	452,65	A	676,20	8-août-20	ACD
SNLC.O1	SENELEC 6,50% 2018-2025	10 000	10 200	NC	10 200	22,96	S	325,00	27-sept.-20	AC
<b>TOTAL</b>						<b>0</b>		<b>0</b>		

**SUKUK ET TITRES ASSIMILES**

SUKCI.S1	SUKUK CI 5.75% 2015-2020	10 000	9 990	NC	9 990	164,51	S	292,29	28-juin-20	AC
SUKCI.S2	SUKUK CI 5.75% 2016-2023	10 000	10 000	NC	10 000	52,71	S	293,89	7-sept.-20	ACD
SUKSN.S2	SUKUK SN 6% 2016-2026	10 000	10 100	NC	10 100	123,33	S	303,33	26-juil.-20	ACD
SUKTG.S1	SUKUK TG 6.5% 2016-2026	10 000	10 200	NC	10 200	106,83	S	373,91	17-août-20	ACD
<b>TOTAL</b>						<b>0</b>		<b>0</b>		
<b>TOTAL - Marché des obligations</b>						<b>181</b>		<b>1 809 800</b>		

Légende :  
 (#) (\*) Ex-Coupon couru (#)Cours de référence amorti / Coupon couru Ex-c (#)Ex-marge de profits  
 Cours du jour: Ouv.: Ouverture Clôt.: Clôture Moy.: Moyen  
 Type Amort: Type d'Amortissement IF: In Fine AC: Amortissement Constant AD: Amortissement Dégressif ACD: Amortissement Constant Différé  
 Période: Périodicité de paiement des coupons A: Annuelle S: Semestrielle T: Trimestrielle  
 Eché.: Échéance de paiement des intérêts  
 Mentions: NC: Non Coté Ex-c: Ex-coupon ou Ex-droit SP: Suspendu

## INFORMATIONS

### OPERATIONS EN COURS

Emetteur	Opération
----------	-----------

### AVIS

Entité	N°	Nature	Objet
BRVM	042-2020	Paielement Intérêts et remboursement	Paielement des intérêts semestriels et remboursement partiel du capital - CRRH-UEMOA 6% 2013-2023

### COMMUNIQUES

Emetteur	N°	Nature	Objet
BANK OF AFRICA BF	20200409-1	Rapport d'activités du 2e semestre	Rapport d'activité du 2eme semestre 2019 - BANK OF AFRICA BF
BANK OF AFRICA BF	20200409	Etats financiers	Etats financiers au 1er semestre 2019 - BANK OF AFRICA BF

QUANTITES RESIDUELLES

MARCHE DES ACTIONS

Symbole	Titre	Quantité résiduelle à l'achat	Cours Achat / Vente		Quantité résiduelle à la vente	Cours de Référence
ABJC	SERVAIR ABIDJAN CI	50	1,015	/		1 000
BICC	BICI CI	74	4,000	/ 4,100	495	4 200
BNBC	BERNABE CI	10	685	/ 740	972	740
BOAB	BANK OF AFRICA BN	100	3,600	/ 3,700	389	3 700
BOABF	BANK OF AFRICA BF	500	3,500	/ 3,550	200	3 555
BOAC	BANK OF AFRICA CI	300	2,915	/ 2,950	32	2 905
BOAM	BANK OF AFRICA ML	16	915	/ 920	1 076	915
BOAN	BANK OF AFRICA NG	45	3,605	/ 3,690	10	3 600
BOAS	BANK OF AFRICA SENEGAL	148	1,440	/ 1,450	526	1 440
CABC	SICABLE CI	916	600	/ 610	725	610
CBIBF	CORIS BANK INTERNATIONAL	200	7,050	/ 7,550	10	7 580
CFAC	CFAO MOTORS CI	16	400	/ 430	98	410
CIEC	CIE CI	207	1,205	/ 1,250	30	1 250
ECOC	ECOBANK COTE D'IVOIRE	10	2,960	/ 2,975	70	2 975
ETIT	ECOBANK TRANS. INCORP. TG			/ Marché	1 486 704	13
FTSC	FILTISAC CI	95	950	/ 995	210	995
NEIC	NEI-CEDA CI	4 508	125	/		125
NSBC	NSIA BANQUE COTE D'IVOIRE	10	3,000	/ 3,105	47	3 105
NTLC	NESTLE CI	25	250	/ 255	259	255
ONTBF	ONATEL BF	36	3,090	/ 3,175	365	3 175
ORGT	ORAGROUP TOGO	10	3,610	/ 3,900	1 724	3 900
PALC	PALM CI			/ 1,000	502	1 000
PRSC	TRACTAFRIC MOTORS CI	19	2,700	/ 2,900	86	2 900
SAFC	SAFCA CI			/ 345	1 075	340
SCRC	SUCRIVOIRE	1 189	580	/ 590	188	580
SDCC	SODE CI	5	2,655	/ 2,795	327	2 795
SDSC	BOLLORE	304	1,390	/ 1,400	2 593	1 390
SEMC	CROWN SIEM CI	585	115	/		120
SGBC	SOCIETE GENERALE COTE D'IVOIRE	20	7,000	/ 7,300	676	7 250
SHEC	VIVO ENERGY CI	187	695	/ 700	6 753	700
SIBC	SOCIETE IVOIRIENNE DE BANQUE	5	2,450	/ 2,550	200	2 600
SICC	SICOR CI	10	2,310	/ 2,450	36	2 495
SIVC	AIR LIQUIDE CI	3 958	240	/ 250	530	250
SLBC	SOLIBRA CI	4	44,000	/ 45,000	35	44 000
SMBC	SMB CI	5	2,740	/ 2,795	5	2 600
SNTS	SONATEL SN	50	13,050	/ 13,640	1 020	13 000
SOGC	SOGB CI	500	1,620	/ 1,700	30	1 700
SPHC	SAPH CI	140	1,250	/ 1,325	27	1 350
STAC	SETAO CI	4 867	235	/ 245	859	235
STBC	SITAB CI	19	490	/ 525	50	490
SVOC	MOVIS CI			/		2 395
TTLC	TOTAL CI	50	1,300	/ 1,350	220	1 350
TTLS	TOTAL SN	1	1,275	/ 1,300	3 380	1 275
TTRC	TRITURAF CI-Ste en Liquidation			/		490
UNLC	UNILEVER CI	2	5,130	/		4 775
UNXC	UNIWAX CI	123	1,235	/ 1,335	424	1 250



**QUANTITES RESIDUELLES**

**MARCHE DES DROITS**

Symbole	Titre	Quantité résiduelle à l'achat	Cours Achat / Vente	Quantité résiduelle à la vente	Cours de Référence
---------	-------	-------------------------------	---------------------	--------------------------------	--------------------

**TROISIEME COMPARTIMENT - BRVM PETITES CAPITALISATIONS**

Symbole	Titre	Quantité résiduelle à l'achat	Cours Achat / Vente	Quantité résiduelle à la vente	Cours de Référence
---------	-------	-------------------------------	---------------------	--------------------------------	--------------------

## QUANTITES RESIDUELLES

### MARCHE DES OBLIGATIONS

Symbole	Titre	Quantité résiduelle à l'achat	Cours Achat / Vente	Quantité résiduelle à la vente	Cours de Référence
BHSN.01	DIASPORA BONDS BHS 6,25% 2019-		/ 9,990	20	10 000
SIFC.01	SIFCA 6.90% 2013-2021		/		10 000
SNLC.01	SENELEC 6,50% 2018-2025		/		10 200
EOM.01	ETAT DU MALI 6.20% 2016-2023		/		6 666
EOM.02	Etat du Mali 6.50% 2017-2024	1 335	9,950		9 950
EOM.03	ETAT DU MALI 6,50 % 2018-2025		/ 10,000	24	9 900
EOM.04	ETAT DU MALI 6,50% 2019-2027		/		10 000
EOS.05	ETAT SENEGAL 6.50% 2013-2023		/		10 000
EOS.06	ETAT SENEGAL 6.50% 2014-2021		/ 4,100	100	4 000
TPCI.036	TPCI 5,75% 2019-2026		/		10 000
TPCI.037	TPCI 5,80% 2019-2026		/		10 000
TPCI.038	TPCI 5,75% 2019-2026	100	9,975	204	10 000
TPCI.039	TPCI 5,75% 2019-2026		/		10 000
TPNE.01	TRESOR PUBLIC DU NIGER 6,50% 2019-2026		/		10 200
TPNE.02	TRESOR PUBLIC DU NIGER 6,50% 2019 - 2026		/		10 200
TPCI.030	TPCI 5,95% 2018-2025		/		10 000
TPCI.031	TPCI 5,75% 2019-2026		/		10 000
TPCI.032	TPCI 2,23% 2019-2026		/		10 000
TPCI.033	TPCI 5.75% 2019-2026		/		10 000
TPCI.034	TPCI 6% 2019-2029		/		10 000
TPCI.035	TPCI 5,75% 2019-2026		/		10 000
TPCI.024	TPCI 6.25% 2017-2029		/		10 000
TPCI.025	TPCI 5,95% 2017-2024 A		/ 10,000	15	10 000
TPCI.026	TPCI 5,95% 2017-2024 B		/		10 000
TPCI.027	TPCI 6% 2017-2025		/		10 000
TPCI.028	TPCI 6% 2018 - 2026		/ 9,950	99	10 000
TPCI.029	TPCI 6% 2018-2026		/		10 000
TPCI.018	TPCI 5.85% 2014-2021		/ 10,000	25	9 800
TPCI.019	TPCI 5.99% 2015-2025		/		10 000
TPCI.020	TPCI 5.85% 2015-2022		/ 10,000	14	10 000
TPCI.021	TPCI 6% 2016-2028		/ 10,000	5	10 000
TPCI.022	TPCI 5.90% 2016 - 2026	100	9,850	165	10 000
TPCI.023	TPCI 5.90% 2016-2026		/		10 000
TPBF.08	TPBF 6,50% 2019-2027		/		10 000
TPBF.09	TPBF 6,50% 2019 - 2027		/		10 000
TPBJ.01	TPBJ 6.50% 2017-2027	7	9,400		9 990
TPBJ.02	TPBJ 6.50% 2018-2025		/ 10,200	6	10 200
TPCI.016	TPCI 6.55% 2014-2022		/ 10,000	30	10 000
TPCI.017	TPCI 3% 2014-2024		/		10 000
EOS.07	ETAT SENEGAL 6.30% 2015-2025		/		10 100
TPBF.03	TPBF 6,50% 2013-2020		/		10 000
TPBF.04	TPBF 6.50% 2017-2027		/ 10,000	20	9 999
TPBF.05	TPBF 6,50% 2017-2024	92	10,000		10 000
TPBF.06	TPBF 6.50% 2018-2025		/ 10,000	25	10 000
TPBF.07	TPBF 6,50% 2018-2025		/ 10,000	37	10 000
BIDC.03	BIDC-EBID 6.50% 2014-2021		/		10 000
BIDC.04	BIDC-EBID 6.10% 2017-2027		/		10 200
BOAD.012	BOAD 5.95% 2014-2021		/		9 950
CRRH.01	CRRH-UEMOA 6.10% 2012-2022		/		9 950

jeudi 9 avril 2020

CRRH.O2	CRRH-UEMOA 6.10% 2012-2024		/			10 000
CRRH.O3	CRRH-UEMOA 6% 2013-2023		/			10 000
SHAF.O3	SHELTER AFRIQUE 6.6% 2014-2021		/			2 000
CRRH.O4	CRRH-UEMOA 6% 2014-2024		/			9 950
CRRH.O5	CRRH-UEMOA 5.85% 2015-2025		/	10,000	1 200	9 950
CRRH.O6	CRRH-UEMOA 5.85% 2016-2026		/			10 000
CRRH.O7	CRRH-UEMOA 5.95% 2017-2029		/			8 300
CRRH.O8	CRRH-UEMOA 5.95% 2018-2030		/			9 145
CRRH.O9	CRRH-UEMOA 6.05% 2018-2033		/			9 333

## SUKUK ET TITRES ASSIMILES

Symbole	Titre	Quantité résiduelle à l'achat	Cours Achat / Vente	Quantité résiduelle à la vente	Cours de Référence
SUKCI.S1	SUKUK CI 5.75% 2015-2020		/		9 990
SUKCI.S2	SUKUK CI 5.75% 2016-2023		/		10 000
SUKSN.S2	SUKUK SN 6% 2016-2026		/		10 100
SUKTG.S1	SUKUK TG 6.5% 2016-2026		/		10 200

## CALENDRIER DES ASSEMBLEES GENERALES

**ANNEE : 2020**

Société	Nature	Date	Heure	Lieu
BANK OF AFRICA ML	Mixte	25/04/2020	09:30:00	Au siège, Immeuble BANK OF AFRICA, Avenue du Mali, Quartier ACI 2000 de la Banque BOA MALI
BANK OF AFRICA ML	Mixte	11/04/2020	09:30:00	Siège de la Banque BOA MALI
CORIS BANK INTERNATIONAL	Ordinaire	08/04/2020	09:00:00	Hôtel SOPATEL Silmandé SA
BANK OF AFRICA NG	Extraordinaire	02/04/2020	10:00:00	Centre de Formation de la BOA NIGER (BOA-Siège)
BANK OF AFRICA BN	Mixte	01/04/2020	10:00:00	NOVOTEL à Cotonou
BANK OF AFRICA BF	Ordinaire	30/03/2020	10:00:00	Salle LAICO HOTEL OUAGA 2000
SICABLE	Ordinaire	27/03/2020	09:00:00	initialement prévue pour le 27 mars 2020 est reportée à une date ultérieure

# L'actualité de la BRVM sur nos plateformes digitales

## Infos BRVM

Pour recevoir les informations boursières par SMS, souscrivez :



Côte d'Ivoire : \*430#  
Bénin : \*430\*15#



Côte d'Ivoire : #139#  
Burkina Faso : \*310#



Côte d'Ivoire : \*431#  
Niger : \*512\*9#  
Togo : \*310#

## Site web

[www.brvm.org](http://www.brvm.org)



## Application Mobile

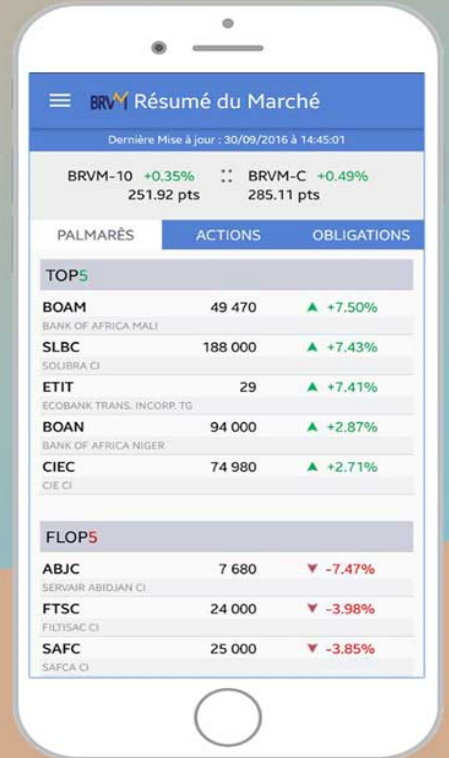

Disponible sur  
 Google play

Disponible sur  
 App Store

Nous suivre sur :

