

BRVM 10	125,57
Variation Jour	↑ 0,66 %
Variation annuelle	↓ -15,79 %



BULLETIN OFFICIEL DE LA COTE

N° 73

mardi 14 avril 2020

Site : www.brvm.org

BRVM Composite	133,76
Variation Jour	↑ 0,22 %
Variation annuelle	↓ -16,00 %

Evolution des indices

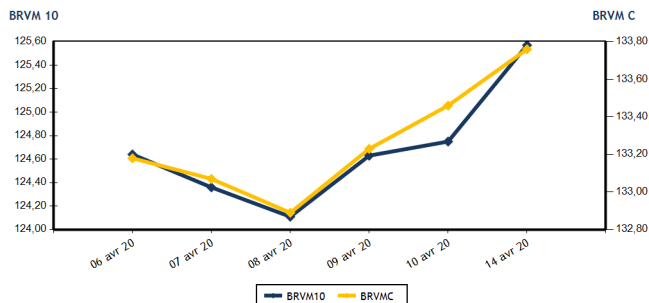

Volumes et valeurs transigés

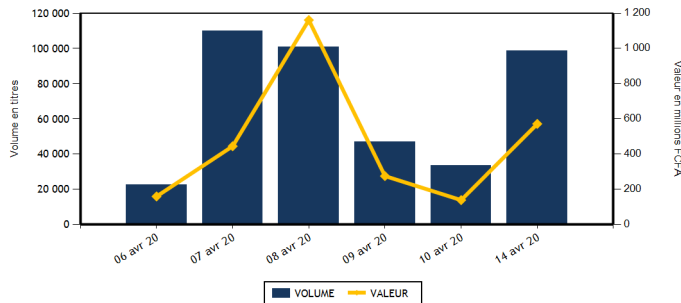

Actions	Niveau	Evol. Jour
Capitalisation boursière (FCFA)(Actions & Droits)	4 018 864 467 811	0,22 %
Volume échangé (Actions & Droits)	98 632	200,43 %
Valeur transigée (FCFA) (Actions & Droits)	571 366 730	335,68 %
Nombre de titres transigés	35	20,69 %
Nombre de titres en hausse	11	0,00 %
Nombre de titres en baisse	14	100,00 %
Nombre de titres inchangés	10	-9,09 %

Obligations	Niveau	Evol. Jour
Capitalisation boursière (FCFA)	4 753 692 159 935	0,04 %
Volume échangé	5	-99,31 %
Valeur transigée (FCFA)	51 000	-99,29 %
Nombre de titres transigés	1	-50,00 %
Nombre de titres en hausse	1	0,00 %
Nombre de titres en baisse	0	-100,00 %
Nombre de titres inchangés	0	

PLUS FORTES HAUSSES

Titres	Cours	Evol. Jour	Evol. annuelle
SOCIETE GENERALE COTE D'IVOIRE (SGBC)	7 800	7,44 %	1,30 %
AIR LIQUIDE CI (SIVC)	265	6,00 %	43,24 %
SODE CI (SDCC)	2 930	5,02 %	4,64 %
BANK OF AFRICA CI (BOAC)	3 000	2,92 %	-24,91 %
BANK OF AFRICA NG (BOAN)	3 700	2,78 %	9,31 %

PLUS FORTES BAISES

Titres	Cours	Evol. Jour	Evol. annuelle
PALM CI (PALC)	925	-7,50 %	-49,18 %
NESTLE CI (NTLC)	240	-5,88 %	-39,24 %
SAPH CI (SPHC)	1 250	-5,66 %	-4,58 %
BICI CI (BICC)	4 000	-4,53 %	-41,18 %
NEI-CEDA CI (NEIC)	120	-4,00 %	-14,29 %

INDICES SECTORIELS

Base = 100 au 14 juin 1999	Nombre de sociétés	Valeur	Evol. Jour	Evol. annuelle	Volume	Valeur	PER moyen
BRVM - INDUSTRIE	12	33,57	-0,39 %	-10,86 %	3 519	1 446 010	12,64
BRVM - SERVICES PUBLICS	4	399,84	0,01 %	-19,29 %	43 497	417 060 215	9,18
BRVM - FINANCES	15	52,90	0,82 %	-13,26 %	43 134	144 791 980	8,14
BRVM - TRANSPORT	2	342,90	0,00 %	-6,51 %	840	1 175 900	7,32
BRVM - AGRICULTURE	5	63,02	-3,86 %	-26,62 %	813	596 300	6,92
BRVM - DISTRIBUTION	7	216,95	-0,35 %	-14,34 %	6 829	6 296 325	8,34
BRVM - AUTRES SECTEURS	1	289,96	0,00 %	-4,08 %	0	0	8,64
BRVM - PETITES CAPITALISATIONS	-	-	-	-	-	-	-

Indicateurs	1er et 2è Comp.	BRVM PC
PER moyen du marché	9,09	
Taux de rendement moyen du marché	11,42	
Taux de rentabilité moyen du marché	10,64	
Nombre de sociétés cotées	46	
Nombre de lignes obligataires	62	
Volume moyen annuel par séance	3 799,00	
Valeur moyenne annuelle par séance	4 369 281,34	

Indicateurs	1er et 2è Comp.	BRVM PC
Ratio moyen de liquidité	3,42	
Ratio moyen de satisfaction	58,76	
Ratio moyen de tendance	1 719,36	
Ratio moyen de couverture	5,82	
Taux de rotation moyen du marché	0,01	
Prime de risque du marché	4,50	
Nombre de SGI participantes	25	

Définitions

Volume moyen annuel par séance = Valeur annuel échangé / nombre de séances
 Valeur moyenne annuelle par séance = Valeur annuelle échangée / nombre de séances
 Ratio moyen de liquidité = Moyenne des ratios de liquidité (Titres échangés / Volume des ordres de vente)
 Ratio moyen de satisfaction = Moyenne des ratios de satisfaction (Titres échangés / Volume des ordres d'achat)
 Ratio moyen de tendance = Moyenne des ratios de tendance (Volume des ordres d'achat / Volume des ordres de vente)
 Ratio moyen de couverture = Moyenne des ratios de couverture (Volume des ordres de vente / Volume des ordres d'achat)

Taux moyen de rotation = moyenne des taux de rotation des actions cotées (volume transigé / capi flottante)
 PER moyen du marché = moyenne des PER des actions cotées ayant un PER positif
 Taux de rendement moyen = moyenne des taux de rendement des actions cotées ayant distribué un dividende
 Taux de rentabilité moyen = moyenne des taux de rentabilité des actions cotées
 Prime de risque du marché = (1 / le PER moyen du marché) - le taux de référence actuel des emprunts d'Etat



BRVM - BOURSE REGIONALE DES VALEURS MOBILIERES
 BRVM - Société Anonyme au capital de 3.062.040.000 CFA - RC : CI - ABJ - 1997 - B - 208435 - CC : 9819725 - E
 Siège Social : Abidjan - CÔTE D'IVOIRE. Adresse : 18, Rue Joseph ANOMA (Rue des Banques) - Abidjan
 Tél : +225 20 32 66 85 / 86, Fax : +225 20 32 66 84, Mail : brvm@brvm.org, Site Web : www.brvm.org

MARCHE DES ACTIONS

Symbole	Titre	Cours Précédent	Cours du jour		Variation jour	Séance de cotation		Cours Référence	Variation de l'année précédente	Dernier dividende payé		Rdt. Net	PER
			Ouv.	Clôt.		Volume	Valeur			Montant net	Date		
SECTEUR - INDUSTRIE		33,57	points			-0,39 %							
CABC	SICABLE CI	630	630	625	-0,79 %	405	254 475	625	-0,79 %	75,00	3-juin-19	12,00 %	5,80
FTSC	FILTISAC CI	995	995	995	0,00 %	13	12 935	995	-42,32 %	110,00	31-juil.-19	11,06 %	8,34
NEIC	NEI-CEDA CI	125	120	120	-4,00 %	600	72 000	120	-14,29 %	9,00	28-juin-01		1,98
NTLC	NESTLE CI	255	250	240	-5,88 %	1 147	275 430	240	-39,24 %	31,50	12-août-11		6,46
SEMC	CROWN SIEM CI	120	NC	NC	0,00 %			120	-7,69 %	16,92	29-sept.-17	14,10 %	
SIVC	AIR LIQUIDE CI	250	265	265	6,00 %	1 005	266 325	265	43,24 %	63,00	29-sept.-17	23,77 %	
SLBC	SOLIBRA CI	45 000	NC	NC	0,00 %			45 000	0,00 %	1 368,00	6-juin-19	3,04 %	56,76
SMBC	SMB CI	2 790	2 790	2 790	0,00 %	75	209 250	2 790	11,60 %	450,00	30-août-19	16,13 %	2,76
STBC	SITAB CI	490	NC	NC	0,00 %			490	-19,01 %	206,20	19-juin-17	42,08 %	
TTRC	TRITURAF CI-Ste en Liquidation	490	SP	SP	0,00 %			490	0,00 %	1 440,00	19-juil.-02		
UNLC	UNILEVER CI	4 775	NC	NC	0,00 %			4 775	0,00 %	1 233,00	9-juil.-12		
UNXC	UNIWAX CI	1 320	1 305	1 295	-1,89 %	274	355 595	1 295	-24,93 %	181,80	11-juil.-19	14,04 %	6,40
TOTAL						3 519	1 446 010						12,64
SECTEUR - SERVICES PUBLICS		399,84	points			0,01 %							
CIEC	CIE CI	1 250	1 255	1 200	-4,00 %	240	291 600	1 200	-25,00 %	79,23	9-août-19	6,60 %	13,63
ONTBF	ONATEL BF	3 200	3 200	3 225	0,78 %	273	883 325	3 225	19,22 %	409,36	3-juin-19	12,69 %	7,29
SDCC	SODE CI	2 790	2 795	2 930	5,02 %	14 169	39 660 415	2 930	4,64 %	270,00	29-oct.-19	9,22 %	9,21
SNTS	SONATEL SN	13 000	13 000	13 000	0,00 %	28 815	376 224 875	13 000	-23,51 %	1 500,00	14-mai-19	11,54 %	6,61
TOTAL						43 497	417 060 215						9,18
SECTEUR - FINANCES		52,90	points			0,82 %							
BICC	BICI CI	4 190	4 190	4 000	-4,53 %	554	2 312 500	4 000	-41,18 %	182,90	17-juil.-19	4,57 %	6,81
BOAB	BANK OF AFRICA BN	3 700	3 850	3 700	0,00 %	14 718	54 487 850	3 700	2,49 %	416,00	22-mai-19	11,24 %	5,00
BOABF	BANK OF AFRICA BF	3 545	3 475	3 555	0,28 %	665	2 358 475	3 555	-6,20 %	366,00	2-mai-19	10,30 %	4,22
BOAC	BANK OF AFRICA CI	2 915	3 050	3 000	2,92 %	238	714 420	3 000	-24,91 %	306,00	20-mai-19	10,20 %	5,13
BOAM	BANK OF AFRICA ML	920	920	920	0,00 %	853	780 450	920	-20,00 %	271,00	15-mai-19	29,46 %	
BOAN	BANK OF AFRICA NG	3 600	3 690	3 700	2,78 %	8 251	30 510 750	3 700	9,31 %	385,00	27-mai-19	10,41 %	5,66
BOAS	BANK OF AFRICA SENEGAL	1 450	1 440	1 440	-0,69 %	214	308 160	1 440	-6,80 %	160,00	3-juin-19	11,11 %	3,03
CBIBF	CORIS BANK INTERNATIONAL	7 575	7 600	7 600	0,33 %	75	570 000	7 600	-5,00 %	402,00	5-juil.-19	5,29 %	8,78
ECOC	ECOBANK COTE D'IVOIRE	2 975	3 000	3 005	1,01 %	93	279 350	3 005	-24,69 %	241,00	15-mai-19	8,02 %	6,52
ETIT	ECOBANK TRANS. INCORP. TG	13	13	13	0,00 %	9 000	117 000	13	-7,14 %	1,21	28-avr.-17	9,29 %	1,46
NSBC	NSIA BANQUE COTE D'IVOIRE	3 105	3 000	3 000	-3,38 %	9	27 000	3 000	-53,63 %	194,20	9-juil.-19	6,47 %	5,70
ORGT	ORAGROUP TOGO	3 900	3 900	3 900	0,00 %	3 282	12 799 800	3 900	-7,14 %	56,73	1-juil.-19	1,45 %	9,09
SAFC	SAFCA CI	340	NC	NC	0,00 %			340	1,49 %	23,04	29-juil.-11		41,20
SGBC	SOCIETE GENERALE COTE D'IVOIRE	7 260	7 300	7 800	7,44 %	5 017	39 107 600	7 800	1,30 %	206,00	31-juil.-19	2,64 %	5,80
SIBC	SOCIETE IVOIRIENNE DE BANQUE	2 595	2 595	2 550	-1,73 %	165	418 625	2 550	-9,57 %	252,00	5-juil.-19	9,88 %	5,50
TOTAL						43 134	144 791 980						8,14
SECTEUR - TRANSPORT		342,90	points			0,00 %							
SDSC	BOLLORE	1 400	1 400	1 400	0,00 %	840	1 175 900	1 400	-6,67 %	184,00	6-juin-19	13,14 %	7,32
SVOC	MOVIS CI	2 395	SP	SP	0,00 %			2 395	0,00 %	270,00	5-juil.-99		

TOTAL	840	1 175 900	7,32
-------	-----	-----------	------

MARCHE DES ACTIONS

Symbole	Titre	Cours Précédent	Cours du jour		Variation jour	Séance de cotation		Cours Référence	Variation de l'année précédente	Dernier dividende payé		Rdt. Net	PER
			Ouv.	Clôt.		Volume	Valeur			Montant net	Date		
SECTEUR - AGRICULTURE		63,02	points		↓	-3,86 %							
PALC	PALM CI	1 000	930	925	-7,50 %	5	4 630	925	-49,18 %	253,47	24-sept.-18	27,40 %	
SCRC	SUCRIVOIRE	580	575	590	1,72 %	638	369 670	590	-2,48 %	72,00	28-sept.-18	12,20 %	
SICC	SICOR CI	2 495	NC	NC	0,00 %			2 495	-8,94 %	1 919,00	25-sept.-00		1,51
SOGC	SOGB CI	1 745	1 700	1 700	-2,58 %	20	34 000	1 700	-34,11 %	126,00	15-juil.-19	7,41 %	12,33
SPHC	SAPH CI	1 325	1 300	1 250	-5,66 %	150	188 000	1 250	-4,58 %	78,00	27-sept.-18	6,24 %	
TOTAL						813	596 300						6,92
SECTEUR - DISTRIBUTION		216,95	points		↓	-0,35 %							
ABJC	SERVAIR ABIDJAN CI	1 000	1 000	1 020	2,00 %	3 790	3 861 800	1 020	-18,40 %	164,96	30-sept.-19	16,17 %	7,37
BNBC	BERNABE CI	740	NC	NC	0,00 %			740	5,71 %	45,00	19-juil.-19	6,08 %	2,97
CFAC	CFAO MOTORS CI	410	405	405	-1,22 %	10	4 050	405	-6,90 %	31,50	23-juil.-19	7,78 %	11,32
PRSC	TRACTAFRIC MOTORS CI	2 900	NC	NC	0,00 %			2 900	7,61 %	150,36	18-sept.-19	5,18 %	14,75
SHEC	VIVO ENERGY CI	695	700	695	0,00 %	2 475	1 722 905	695	-13,13 %	64,29	2-août-19	9,25 %	8,12
TTLC	TOTAL CI	1 350	1 350	1 350	0,00 %	11	14 850	1 350	-20,59 %	108,40	11-oct.-19	8,03 %	7,38
TTLS	TOTAL SN	1 275	1 300	1 265	-0,78 %	543	692 720	1 265	-25,59 %	105,30	29-juil.-19	8,32 %	6,50
TOTAL						6 829	6 296 325						8,34
AUTRES SECTEURS		289,96	points		→	0,00 %							
STAC	SETAO CI	235	NC	NC	0,00 %			235	-4,08 %				8,64
TOTAL						0	0						8,64
TOTAL - Marché des actions						98 632	571 366 730						

MARCHE DES DROITS

Symbole	Titre	Cours Précédent	Cours du jour		Variation jour	Séance de cotation		Cours Référence	Variation depuis l'origine	Parité	Periode de négociation	
			Ouv.	Clôt.		Volume	Valeur				Début	fin
TOTAL												
TOTAL - Marché des droits												

TROISIEME COMPARTIMENT - BRVM PETITES CAPITALISATIONS

Symbole	Titre	Cours Précédent	Cours du jour		Variation jour	Séance de cotation		Cours Référence	Variation depuis l'origine
			Ouv.	Clôt.		Volume	Valeur		
TOTAL									
TOTAL - 3ème Compartiment - BRVM PC									

Légende:
 (#) Fractionnement du titre - Valeur théorique
 Cours du jour: Ouv.: Ouverture Clôt.: Clôture Moy.: Moyen
 Mentions : NC: Non Coté Ex-c: Ex-coupon Ex-d: Ex-droit SP: Suspendu Val-T: Valeur Théorique
 PER = Cours / BNPA selon les données disponibles Rdt. Net: Rendement net (DNPA / Cours)
 Comp.: 1 - Premier Compartiment 2 - Second Compartiment 3 - Compartiment de croissance
 Ratio de liquidité = Titres échangés / Volume des ordres de vente
 : Progression de l'indice sectoriel : Stabilité de l'indice sectoriel : Recul de l'indice sectorie

MARCHE DES OBLIGATIONS

Symbole	Titre	Valeur nominale	Cours Précédent	Cours du jour	Cours Référence	Séance de cotation Volume	Coupon couru Valeur	Coupon d'intérêt Période Montant net	Eché.	Type Amort	
OBLIGATIONS D'ETAT											
EOM.01	ETAT DU MALI 6.20% 2016-2023	6 666	6 666	NC	6 666		369,25	A 413,29	23-mai-20	ACD	
EOM.02	Etat du Mali 6.50% 2017-2024	10 000	9 950	NC	9 950		639,34	A 650,00	20-avr.-20	AC	
EOM.03	ETAT DU MALI 6,50 % 2018-2025	10 000	9 900	NC	9 900		337,43	A 650,00	7-oct.-20	AC	
EOM.04	ETAT DU MALI 6,50% 2019-2027	10 000	10 000	NC	10 000		491,94	A 650,00	12-juil.-20	AC	
EOS.05	ETAT SENEGAL 6.50% 2013-2023	10 000	10 000	NC	10 000		135,71	S 325,00	29-juil.-20	ACD	
EOS.06	ETAT SENEGAL 6.50% 2014-2021	4 000	4 000	NC	4 000		99,29	S 130,00	27-mai-20	ACD	
EOS.07	ETAT SENEGAL 6.30% 2015-2025	10 000	10 100	NC	10 100		242,70	S 313,28	25-mai-20	ACD	
TPBF.03	TPBF 6,50% 2013-2020	10 000	10 000	NC	10 000		244,64	S 325,00	29-mai-20	ACD	
TPBF.04	TPBF 6.50% 2017-2027	10 000	9 999	NC	9 999		131,42	S 323,22	31-juil.-20	ACD	
TPBF.05	TPBF 6,50% 2017-2024	10 000	10 000	NC	10 000		190,03	S 325,00	29-juin-20	ACD	
TPBF.06	TPBF 6.50% 2018-2025	10 000	10 000	NC	10 000		232,65	S 325,00	5-juin-20	ACD	
TPBF.07	TPBF 6,50% 2018-2025	10 000	10 000	NC	10 000		269,64	S 325,00	15-mai-20	AC	
TPBF.08	TPBF 6,50% 2019-2027	10 000	10 000	NC	10 000		284,15	S 323,22	6-mai-20	ACD	
TPBF.09	TPBF 6,50% 2019 - 2027	10 000	10 000	NC	10 000		10,66	S 325,00	8-oct.-20	ACD	
TPBJ.01	TPBJ 6.50% 2017-2027	10 000	10 000	NC	10 000		12,47	A 650,00	7-avr.-21	ACD	
TPBJ.02	TPBJ 6.50% 2018-2025	10 000	10 200	NC	10 200		244,64	S 325,00	29-mai-20	AC	
TPCI.016	TPCI 6.55% 2014-2022	10 000	10 000	NC	10 000		590,57	A 655,00	20-mai-20	ACD	
TPCI.017	TPCI 3% 2014-2024	10 000	10 000	NC	10 000		95,90	S 150,00	19-juin-20	ACD	
TPCI.018	TPCI 5.85% 2014-2021	10 000	9 800	NC	9 800		187,01	S 292,50	19-juin-20	ACD	
TPCI.019	TPCI 5.99% 2015-2025	10 000	10 000	NC	10 000		549,90	A 599,00	14-mai-20	ACD	
TPCI.020	TPCI 5.85% 2015-2022	10 000	10 000	NC	10 000		14,39	S 292,50	5-oct.-20	ACD	
TPCI.021	TPCI 6% 2016-2028	10 000	10 000	NC	10 000		9,86	A 600,00	8-avr.-21	ACD	
TPCI.022	TPCI 5.90% 2016 - 2026	10 000	10 000	NC	10 000		490,05	A 590,00	15-juin-20	ACD	
TPCI.023	TPCI 5.90% 2016-2026	10 000	10 000	NC	10 000		240,19	A 590,00	17-nov.-20	ACD	
TPCI.024	TPCI 6.25% 2017-2029	10 000	10 000	NC	10 000		23,91	S 312,50	30-sept.-20	ACD	
TPCI.025	TPCI 5,95% 2017-2024 A	10 000	10 000	NC	10 000		281,24	S 297,50	24-avr.-20	ACD	
TPCI.026	TPCI 5,95% 2017-2024 B	10 000	10 000	NC	10 000		255,00	S 297,50	10-mai-20	ACD	
TPCI.027	TPCI 6% 2017-2025	10 000	10 000	NC	10 000		175,41	S 300,00	29-juin-20	ACD	
TPCI.028	TPCI 6% 2018 - 2026	10 000	10 000	NC	10 000		419,67	A 600,00	2-août-20	ACD	
TPCI.029	TPCI 6% 2018-2026	10 000	10 000	NC	10 000		291,80	A 600,00	19-oct.-20	ACD	
TPCI.030	TPCI 5,95% 2018-2025	10 000	10 000	NC	10 000		199,96	S 297,50	13-juin-20	ACD	
TPCI.031	TPCI 5,75% 2019-2026	10 000	10 000	NC	10 000		469,74	A 575,00	20-juin-20	ACD	
TPCI.032	TPCI 2,23% 2019-2026	10 000		NC			0,00	A 0,00	20-juin-20	ACD	
TPCI.033	TPCI 5.75% 2019-2026	10 000	10 000	NC	10 000		39,38	A 575,00	20-mars-21	ACD	
TPCI.034	TPCI 6% 2019-2029	10 000	10 000	NC	10 000		41,10	A 600,00	20-mars-21	ACD	
TPCI.035	TPCI 5,75% 2019-2026	10 000	10 000	NC	10 000		436,75	A 575,00	11-juil.-20	ACD	
TPCI.036	TPCI 5,75% 2019-2026	10 000	10 000	NC	10 000		372,34	A 575,00	21-août-20	ACD	
TPCI.037	TPCI 5,80% 2019-2026	10 000	10 000	NC	10 000		209,18	A 580,00	4-déc.-20	ACD	
TPCI.038	TPCI 5,75% 2019-2026	10 000	10 000	NC	10 000		207,38	A 575,00	4-déc.-20	ACD	
TPCI.039	TPCI 5,75% 2019-2026	10 000	10 000	NC	10 000		282,79	A 575,00	17-oct.-20	ACD	
TPNE.01	TRESOR PUBLIC DU NIGER 6,50% 2019-2026	10 000	9 905	10 200	10 200	5	51 000	A 30,27	650,00	28-mars-21	ACD
TPNE.02	TRESOR PUBLIC DU NIGER 6,50% 2019 - 2026	10 000	10 200	NC	10 200		456,42	A 650,00	1-août-20	ACD	
TOTAL						5	51 000				
OBLIGATIONS REGIONALES											
BIDC.03	BIDC-EBID 6.50% 2014-2021	10 000	10 000	NC	10 000		30,03	S 325,00	28-sept.-20	ACD	
BIDC.04	BIDC-EBID 6.10% 2017-2027	10 000	10 200	NC	10 200		505,00	A 610,00	16-juin-20	ACD	
BOAD.012	BOAD 5.95% 2014-2021	10 000	9 950	NC	9 950		178,83	A 595,00	26-déc.-20	ACD	
CRRH.01	CRRH-UEMOA 6.10% 2012-2022	10 000	9 950	NC	9 950		102,23	S 305,00	13-août-20	AC	
CRRH.02	CRRH-UEMOA 6.10% 2012-2024	10 000	10 000	NC	10 000		147,47	S 305,00	17-juil.-20	AC	
CRRH.03	CRRH-UEMOA 6% 2013-2023	10 000	10 000	NC	10 000		280,33	S 300,00	26-avr.-20	AC	
CRRH.04	CRRH-UEMOA 6% 2014-2024	10 000	9 950	NC	9 950		173,77	S 300,00	30-juin-20	AC	
CRRH.05	CRRH-UEMOA 5.85% 2015-2025	10 000	9 950	NC	9 950		161,43	S 290,90	4-juil.-20	AC	
CRRH.06	CRRH-UEMOA 5.85% 2016-2026	10 000	10 000	NC	10 000		163,93	S 292,50	3-juil.-20	ACD	
CRRH.07	CRRH-UEMOA 5.95% 2017-2029	8 333	8 300	NC	8 299.67		202,96	S 247,92	17-mai-20	AC	
CRRH.08	CRRH-UEMOA 5.95% 2018-2030	9 167	9 145	NC	9 144.67		171,37	S 272,71	21-juin-20	AC	
CRRH.09	CRRH-UEMOA 6.05% 2018-2033	9 333	9 333	NC	9 333		177,42	S 282,33	21-juin-20	AC	
SHAF.03	SHELTER AFRIQUE 6.6% 2014-2021	2 000	2 000	NC	2 000		16,59	S 65,64	28-août-20	ACD	
TOTAL						0	0				

mardi 14 avril 2020

OBLIGATIONS PRIVEES

BHSN.O1	DIASPORA BONDS BHS 6,25% 2019-	10 000	10 000	NC	10 000	162,23	S	310,79	10-juil.-20	ACD
SIFC.O1	SIFCA 6.90% 2013-2021	10 000	10 000	NC	10 000	461,89	A	676,20	8-août-20	ACD
SNLC.O1	SENELEC 6,50% 2018-2025	10 000	10 200	NC	10 200	31,79	S	325,00	27-sept.-20	AC
TOTAL						0		0		

SUKUK ET TITRES ASSIMILES

SUKCI.S1	SUKUK CI 5.75% 2015-2020	10 000	9 990	NC	9 990	172,50	S	292,29	28-juin-20	AC
SUKCI.S2	SUKUK CI 5.75% 2016-2023	10 000	10 000	NC	10 000	60,69	S	293,89	7-sept.-20	ACD
SUKSN.S2	SUKUK SN 6% 2016-2026	10 000	10 100	NC	10 100	131,67	S	303,33	26-juil.-20	ACD
SUKTG.S1	SUKUK TG 6.5% 2016-2026	10 000	10 200	NC	10 200	117,10	S	373,91	17-août-20	ACD
TOTAL						0		0		
TOTAL - Marché des obligations						5		51 000		

Légende :

(#) (*) Ex-Coupon couru (#)Cours de référence amorti / Coupon couru Ex-c (#)Ex-marge de profits
 Cours du jour: Ouv.: Ouverture Clôt.: Clôture Moy.: Moyen
 Type Amort: Type d'Amortissement IF: In Fine AC: Amortissement Constant AD: Amortissement Dégressif ACD: Amortissement Constant Différé
 Période: Périodicité de paiement des coupons A: Annuelle S: Semestrielle T: Trimestrielle
 Eché.: Échéance de paiement des intérêts
 Mentions: NC: Non Coté Ex-c: Ex-coupon ou Ex-droit SP: Suspendu

INFORMATIONS

OPERATIONS EN COURS

Emetteur	Opération
BANK OF AFRICA BN	Paiement de dividendes de 436 FCFA net par action, le 15/05/2020
BANK OF AFRICA BF	Paiement de dividendes de 370 FCFA net par action, le 04/05/2020

AVIS

Entité	N°	Nature	Objet
BRVM	045-2020	Communiqué BRVM	Divulgence d'informations par les émetteurs dans le contexte de la pandémie du COVID-19

COMMUNIQUES

Emetteur	N°	Nature	Objet
SONATEL	20200414	Communiqué-Avis de Convocation	Avis de convocation à l'Assemblée Générale Mixte - SONATEL

QUANTITES RESIDUELLES

MARCHE DES ACTIONS

Symbole	Titre	Quantité résiduelle à l'achat	Cours Achat / Vente		Quantité résiduelle à la vente	Cours de Référence
ABJC	SERVAIR ABIDJAN CI	105	1,025	/		1 020
BICC	BICI CI	7	3,900	/ 4,000	447	4 000
BNBC	BERNABE CI	10	685	/ 740	14	740
BOAB	BANK OF AFRICA BN	10	3,600	/ 3,700	6 595	3 700
BOABF	BANK OF AFRICA BF	574	3,550	/ 3,555	28	3 555
BOAC	BANK OF AFRICA CI	95	2,950	/ 3,000	19	3 000
BOAM	BANK OF AFRICA ML	242	915	/ 920	92	920
BOAN	BANK OF AFRICA NG	1 965	3,690	/ 3,725	574	3 700
BOAS	BANK OF AFRICA SENEGAL	30	1,435	/ 1,440	286	1 440
CABC	SICABLE CI	1 562	600	/ 625	285	625
CBIBF	CORIS BANK INTERNATIONAL			/ 7,350	90	7 600
CFAC	CFAO MOTORS CI	16	400	/ 405	206	405
CIEC	CIE CI	396	1,160	/ 1,200	1	1 200
ECOC	ECOBANK COTE D'IVOIRE	104	3,005	/ 3,050	156	3 005
ETIT	ECOBANK TRANS. INCORP. TG			/ Marché	971 076	13
FTSC	FILTISAC CI	95	950	/ 995	87	995
NEIC	NEI-CEDA CI			/ Marché	300	120
NSBC	NSIA BANQUE COTE D'IVOIRE	34	3,000	/ 3,105	47	3 000
NTLC	NESTLE CI			/ Marché	980	240
ONTBF	ONATEL BF	137	3,225	/ 3,250	540	3 225
ORGT	ORAGROUP TOGO	6 718	3,900	/ 3,925	480	3 900
PALC	PALM CI			/ Marché	93	925
PRSC	TRACTAFRIC MOTORS CI	25	2,800	/ 2,900	80	2 900
SAFC	SAFCA CI			/ 345	1 075	340
SCRC	SUCRIVOIRE	2 612	580	/		590
SDCC	SODE CI	5	2,750	/ 2,930	4	2 930
SDSC	BOLLORE	294	1,390	/ 1,400	1 753	1 400
SEMC	CROWN SIEM CI			/ 125	250	120
SGBC	SOCIETE GENERALE COTE D'IVOIRE	4	Marché	/		7 800
SHEC	VIVO ENERGY CI	55	690	/ 695	1 299	695
SIBC	SOCIETE IVOIRIENNE DE BANQUE	50	2,455	/ 2,500	225	2 550
SICC	SICOR CI	10	2,310	/ 2,500	36	2 495
SIVC	AIR LIQUIDE CI	150	265	/		265
SLBC	SOLIBRA CI	4	44,000	/ 48,300	10	45 000
SMBC	SMB CI	5	2,740	/ 2,790	1 125	2 790
SNTS	SONATEL SN	1 183	12,995	/ 13,000	2 384	13 000
SOGC	SOGB CI	5	1,625	/ 1,700	10	1 700
SPHC	SAPH CI	20	1,240	/ 1,250	10	1 250
STAC	SETAO CI			/ 250	16 130	235
STBC	SITAB CI	300	490	/ 525	45	490
SVOC	MOVIS CI			/		2 395
TTLC	TOTAL CI	15	1,310	/ 1,350	209	1 350
TTLS	TOTAL SN	390	1,275	/ 1,300	3 313	1 265
TTRC	TRITURAF CI-Ste en Liquidation			/		490
UNLC	UNILEVER CI	2	5,130	/		4 775
UNXC	UNIWAX CI	100	1,250	/ 1,295	1 567	1 295

QUANTITES RESIDUELLES

MARCHE DES DROITS

Symbole	Titre	Quantité résiduelle à l'achat	Cours Achat / Vente	Quantité résiduelle à la vente	Cours de Référence
---------	-------	-------------------------------	---------------------	--------------------------------	--------------------

TROISIEME COMPARTIMENT - BRVM PETITES CAPITALISATIONS

Symbole	Titre	Quantité résiduelle à l'achat	Cours Achat / Vente	Quantité résiduelle à la vente	Cours de Référence
---------	-------	-------------------------------	---------------------	--------------------------------	--------------------

QUANTITES RESIDUELLES

MARCHE DES OBLIGATIONS

Symbole	Titre	Quantité résiduelle à l'achat	Cours Achat / Vente	Quantité résiduelle à la vente	Cours de Référence
BHSN.O1	DIASPORA BONDS BHS 6,25% 2019-		/ 9,990	20	10 000
BIDC.O3	BIDC-EBID 6.50% 2014-2021		/		10 000
BIDC.O4	BIDC-EBID 6.10% 2017-2027		/		10 200
BOAD.O12	BOAD 5.95% 2014-2021		/		9 950
CRRH.O1	CRRH-UEMOA 6.10% 2012-2022		/		9 950
CRRH.O2	CRRH-UEMOA 6.10% 2012-2024		/		10 000
CRRH.O3	CRRH-UEMOA 6% 2013-2023		/		10 000
CRRH.O4	CRRH-UEMOA 6% 2014-2024		/		9 950
CRRH.O5	CRRH-UEMOA 5.85% 2015-2025		/ 10,000	1 200	9 950
CRRH.O6	CRRH-UEMOA 5.85% 2016-2026		/		10 000
CRRH.O7	CRRH-UEMOA 5.95% 2017-2029		/ 8,333	800	8 300
CRRH.O8	CRRH-UEMOA 5.95% 2018-2030		/		9 145
CRRH.O9	CRRH-UEMOA 6.05% 2018-2033		/		9 333
EOM.O1	ETAT DU MALI 6.20% 2016-2023		/		6 666
EOM.O2	Etat du Mali 6.50% 2017-2024	1 335	9,950 /		9 950
EOM.O3	ETAT DU MALI 6,50 % 2018-2025		/ 10,000	274	9 900
EOM.O4	ETAT DU MALI 6,50% 2019-2027		/		10 000
EOS.O5	ETAT SENEGAL 6.50% 2013-2023		/		10 000
EOS.O6	ETAT SENEGAL 6.50% 2014-2021		/ 4,100	100	4 000
EOS.O7	ETAT SENEGAL 6.30% 2015-2025		/ 10,000	1 320	10 100
SHAF.O3	SHELTER AFRIQUE 6.6% 2014-2021		/		2 000
SIFC.O1	SIFCA 6.90% 2013-2021		/ 10,000	7	10 000
SNLC.O1	SENELEC 6,50% 2018-2025		/ 10,000	82	10 200
TPBF.O3	TPBF 6,50% 2013-2020		/		10 000
TPBF.O4	TPBF 6.50% 2017-2027		/ 10,000	20	9 999
TPBF.O5	TPBF 6,50% 2017-2024		/		10 000
TPBF.O6	TPBF 6.50% 2018-2025		/ 10,000	25	10 000
TPBF.O7	TPBF 6,50% 2018-2025		/ 10,000	37	10 000
TPBF.O8	TPBF 6,50% 2019-2027		/		10 000
TPBF.O9	TPBF 6,50% 2019 - 2027	5	10,000 /		10 000
TPBJ.O1	TPBJ 6.50% 2017-2027		/ 10,000	10	10 000
TPBJ.O2	TPBJ 6.50% 2018-2025		/		10 200
TPCI.O16	TPCI 6.55% 2014-2022		/ 10,000	30	10 000
TPCI.O17	TPCI 3% 2014-2024		/		10 000
TPCI.O18	TPCI 5.85% 2014-2021		/ 10,000	25	9 800
TPCI.O19	TPCI 5.99% 2015-2025		/		10 000
TPCI.O20	TPCI 5.85% 2015-2022		/ 10,000	14	10 000
TPCI.O21	TPCI 6% 2016-2028		/ 10,000	64	10 000
TPCI.O22	TPCI 5.90% 2016 - 2026		/ 10,000	30	10 000
TPCI.O23	TPCI 5.90% 2016-2026		/		10 000
TPCI.O24	TPCI 6.25% 2017-2029		/		10 000
TPCI.O25	TPCI 5,95% 2017-2024 A		/ 10,000	15	10 000
TPCI.O26	TPCI 5,95% 2017-2024 B		/		10 000
TPCI.O27	TPCI 6% 2017-2025		/		10 000
TPCI.O28	TPCI 6% 2018 - 2026		/ 10,000	60	10 000
TPCI.O29	TPCI 6% 2018-2026		/		10 000
TPCI.O30	TPCI 5,95% 2018-2025		/		10 000
TPCI.O31	TPCI 5,75% 2019-2026		/		10 000
TPCI.O32	TPCI 2,23% 2019-2026		/		10 000

mardi 14 avril 2020

TPCI.O33	TPCI 5.75% 2019-2026			/			10 000
TPCI.O34	TPCI 6% 2019-2029			/			10 000
TPCI.O35	TPCI 5,75% 2019-2026			/			10 000
TPCI.O36	TPCI 5,75% 2019-2026			/			10 000
TPCI.O37	TPCI 5,80% 2019-2026			/			10 000
TPCI.O38	TPCI 5,75% 2019-2026			/	10,000	15	10 000
TPCI.O39	TPCI 5,75% 2019-2026			/			10 000
TPNE.O1	TRESOR PUBLIC DU NIGER 6,50% 2019-2026	482	10,000	/	10,200	10	10 200
TPNE.O2	TRESOR PUBLIC DU NIGER 6,50% 2019 - 2026			/	10,300	500	10 200

SUKUK ET TITRES ASSIMILES

Symbole	Titre	Quantité résiduelle à l'achat	Cours Achat / Vente	Quantité résiduelle à la vente	Cours de Référence
SUKCI.S1	SUKUK CI 5.75% 2015-2020		/		9 990
SUKCI.S2	SUKUK CI 5.75% 2016-2023		/		10 000
SUKSN.S2	SUKUK SN 6% 2016-2026		/		10 100
SUKTG.S1	SUKUK TG 6.5% 2016-2026		/		10 200

CALENDRIER DES ASSEMBLEES GENERALES

ANNEE : 2020

Société	Nature	Date	Heure	Lieu
SONATEL	Mixte	04/05/2020	10:00:00	Siège social par Visioconférence
BANK OF AFRICA ML	Mixte	25/04/2020	09:30:00	Au siège, Immeuble BANK OF AFRICA, Avenue du Mali, Quartier ACI 2000 de la Banque BOA MALI
BANK OF AFRICA ML	Mixte	11/04/2020	09:30:00	Siège de la Banque BOA MALI
CORIS BANK INTERNATIONAL	Ordinaire	08/04/2020	09:00:00	Hôtel SOPATEL Silmandé SA
BANK OF AFRICA NG	Extraordinaire	02/04/2020	10:00:00	Centre de Formation de la BOA NIGER (BOA-Siège)
BANK OF AFRICA BN	Mixte	01/04/2020	10:00:00	NOVOTEL à Cotonou
BANK OF AFRICA BF	Ordinaire	30/03/2020	10:00:00	Salle LAICO HOTEL OUAGA 2000
SICABLE	Ordinaire	27/03/2020	09:00:00	initialement prévue pour le 27 mars 2020 est reportée à une date ultérieure

L'actualité de la BRVM sur nos plateformes digitales

Infos BRVM

Pour recevoir les informations boursières par SMS, souscrivez :



Côte d'Ivoire : *430#
Bénin : *430*15#



Côte d'Ivoire : #139#
Burkina Faso : *310#



Côte d'Ivoire : *431#
Niger : *512*9#
Togo : *310#

Site web

www.brvm.org



Application Mobile

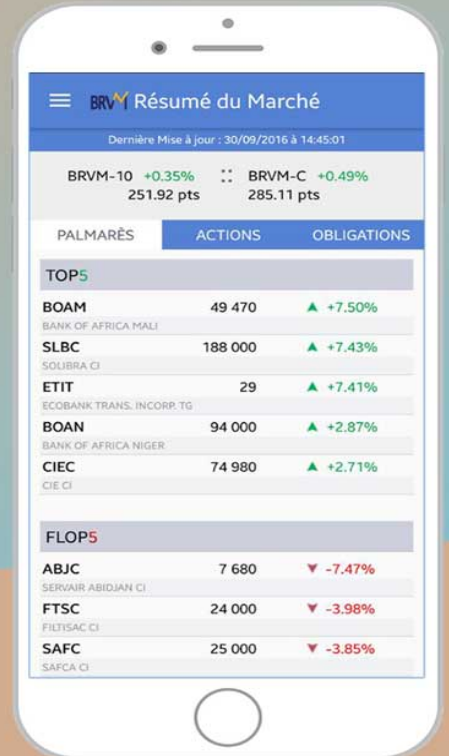

Disponible sur
 Google play

Disponible sur
 App Store

Nous suivre sur :

