

BRVM 10	125,31
Variation Jour	↑ 0,13 %
Variation annuelle	↓ -15,96 %



BULLETIN OFFICIEL DE LA COTE

N° 77

lundi 20 avril 2020

Site : www.brvm.org

BRVM Composite	133,48
Variation Jour	↑ 0,02 %
Variation annuelle	↓ -16,18 %

Evolution des indices

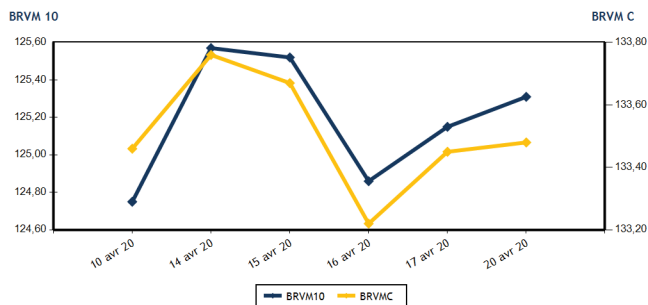

Volumes et valeurs transigés

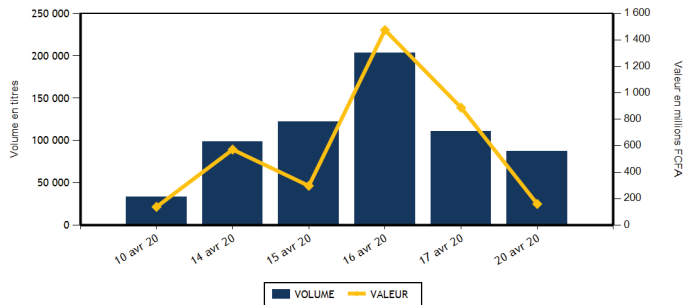

Actions	Niveau	Evol. Jour
Capitalisation boursière (FCFA)(Actions & Droits)	4 010 576 362 846	0,02 %
Volume échangé (Actions & Droits)	86 902	-21,81 %
Valeur transigée (FCFA) (Actions & Droits)	159 135 390	-82,08 %
Nombre de titres transigés	35	9,38 %
Nombre de titres en hausse	13	62,50 %
Nombre de titres en baisse	11	0,00 %
Nombre de titres inchangés	11	-15,38 %

Obligations	Niveau	Evol. Jour
Capitalisation boursière (FCFA)	4 755 401 676 682	0,00 %
Volume échangé	93	
Valeur transigée (FCFA)	929 923	
Nombre de titres transigés	3	
Nombre de titres en hausse	0	
Nombre de titres en baisse	1	
Nombre de titres inchangés	2	

PLUS FORTES HAUSSES

Titres	Cours	Evol. Jour	Evol. annuelle
BANK OF AFRICA ML (BOAM)	1 020	7,37 %	-11,30 %
SITAB CI (STBC)	560	6,67 %	-7,44 %
VIVO ENERGY CI (SHEC)	700	3,70 %	-12,50 %
AIR LIQUIDE CI (SIVC)	285	3,64 %	54,05 %
UNIWAX CI (UNXC)	1 300	3,59 %	-24,64 %

PLUS FORTES BAISES

Titres	Cours	Evol. Jour	Evol. annuelle
SOGB CI (SOGC)	1 420	-7,49 %	-44,96 %
NESTLE CI (NTLC)	205	-6,82 %	-48,10 %
BICI CI (BICC)	3 800	-5,00 %	-44,12 %
FILTISAC CI (FTSC)	950	-4,52 %	-44,93 %
SUCRIVOIRE (SCRC)	600	-3,23 %	-0,83 %

INDICES SECTORIELS

Base = 100 au 14 juin 1999	Nombre de sociétés	Valeur	Evol. Jour	Evol. annuelle	Volume	Valeur	PER moyen
BRVM - INDUSTRIE	12	33,52	0,21 %	-10,99 %	5 403	2 437 135	12,46
BRVM - SERVICES PUBLICS	4	397,88	-0,31 %	-19,68 %	8 544	95 360 765	8,81
BRVM - FINANCES	15	53,26	0,30 %	-12,67 %	64 984	51 830 330	8,14
BRVM - TRANSPORT	2	319,03	0,00 %	-13,01 %	1 943	2 525 900	6,80
BRVM - AGRICULTURE	5	59,44	-3,07 %	-30,79 %	3 532	4 085 350	4,15
BRVM - DISTRIBUTION	7	216,27	1,12 %	-14,61 %	2 496	2 895 910	8,39
BRVM - AUTRES SECTEURS	1	289,96	0,00 %	-4,08 %	0	0	8,64
BRVM - PETITES CAPITALISATIONS	-	-	-	-	-	-	-

Indicateurs	1er et 2è Comp.	BRVM PC
PER moyen du marché	8,86	
Taux de rendement moyen du marché	11,23	
Taux de rentabilité moyen du marché	10,66	
Nombre de sociétés cotées	46	
Nombre de lignes obligataires	62	
Volume moyen annuel par séance	3 662,00	
Valeur moyenne annuelle par séance	4 483 444,16	

Indicateurs	1er et 2è Comp.	BRVM PC
Ratio moyen de liquidité	3,52	
Ratio moyen de satisfaction	48,13	
Ratio moyen de tendance	1 365,77	
Ratio moyen de couverture	7,32	
Taux de rotation moyen du marché	0,01	
Prime de risque du marché	4,79	
Nombre de SGI participantes	25	

Définitions

- Volume moyen annuel par séance = Valeur annuel échangé / nombre de séances
- Valeur moyenne annuelle par séance = Valeur annuelle échangée / nombre de séances
- Ratio moyen de liquidité = Moyenne des ratios de liquidité (Titres échangés / Volume des ordres de vente)
- Ratio moyen de satisfaction = Moyenne des ratios de satisfaction (Titres échangés / Volume des ordres d'achat)
- Ratio moyen de tendance = Moyenne des ratios de tendance (Volume des ordres d'achat / Volume des ordres de vente)
- Ratio moyen de couverture = Moyenne des ratios de couverture (Volume des ordres de vente / Volume des ordres d'achat)

- Taux moyen de rotation = moyenne des taux de rotation des actions cotées (volume transigé/capi flottante)
- PER moyen du marché = moyenne des PER des actions cotées ayant un PER positif
- Taux de rendement moyen = moyenne des taux de rendement des actions cotées ayant distribué un dividende
- Taux de rentabilité moyen = moyenne des taux de rentabilité des actions cotées
- Prime de risque du marché = (1 / le PER moyen du marché) - le taux de référence actuel des emprunts d'Etat



BRVM - BOURSE REGIONALE DES VALEURS MOBILIERES
 BRVM - Société Anonyme au capital de 3.062.040.000 CFA - RC : CI - ABJ - 1997 - B - 208435 - CC : 9819725 - E
 Siège Social : Abidjan - CÔTE D'IVOIRE. Adresse : 18, Rue Joseph ANOMA (Rue des Banques) - Abidjan
 Tél : +225 20 32 66 85 / 86, Fax : +225 20 32 66 84, Mail : brvm@brvm.org, Site Web : www.brvm.org

MARCHE DES ACTIONS

Symbole	Titre	Cours Précédent	Cours du jour		Variation jour	Séance de cotation		Cours Référence	Variation de l'année précédente	Dernier dividende payé		Rdt. Net	PER
			Ouv.	Clôt.		Volume	Valeur			Montant net	Date		
SECTEUR - INDUSTRIE		33,52	points		↑								
CABC	SICABLE CI	620	630	630	1,61 %	1 382	870 660	630	0,00 %	75,00	3-juin-19	11,90 %	5,85
FTSC	FILTISAC CI	995	950	950	-4,52 %	209	198 550	950	-44,93 %	110,00	31-juil.-19	11,58 %	7,96
NEIC	NEI-CEDA CI	120	NC	NC	0,00 %			120	-14,29 %	9,00	28-juin-01		1,98
NTLC	NESTLE CI	220	215	205	-6,82 %	3 126	641 990	205	-48,10 %	31,50	12-août-11		5,52
SEMC	CROWN SIEM CI	115	115	115	0,00 %	100	11 500	115	-11,54 %	16,92	29-sept.-17	14,71 %	
SIVC	AIR LIQUIDE CI	275	280	285	3,64 %	225	63 825	285	54,05 %	63,00	29-sept.-17	22,11 %	
SLBC	SOLIBRA CI	45 000	45 000	45 000	0,00 %	4	180 000	45 000	0,00 %	1 368,00	6-juin-19	3,04 %	56,76
SMBC	SMB CI	2 790	2 750	2 750	-1,43 %	5	13 750	2 750	10,00 %	450,00	30-août-19	16,36 %	2,72
STBC	SITAB CI	525	560	560	6,67 %	1	560	560	-7,44 %	206,20	19-juin-17	36,82 %	
TTRC	TRITURAF CI-Ste en Liquidation	490	SP	SP	0,00 %			490	0,00 %	1 440,00	19-juil.-02		
UNLC	UNILEVER CI	4 775	NC	NC	0,00 %			4 775	0,00 %	1 233,00	9-juil.-12		
UNXC	UNIWAX CI	1 255	1 300	1 300	3,59 %	351	456 300	1 300	-24,64 %	181,80	11-juil.-19	13,98 %	6,43
TOTAL						5 403	2 437 135						12,46
SECTEUR - SERVICES PUBLICS		397,88	points		↓								
CIEC	CIE CI	1 130	1 135	1 110	-1,77 %	521	581 170	1 110	-30,63 %	79,23	9-août-19	7,14 %	12,61
ONTBF	ONATEL BF	3 250	3 210	3 200	-1,54 %	793	2 538 880	3 200	18,30 %	409,36	3-juin-19	12,79 %	7,23
SDCC	SODE CI	2 850	2 870	2 800	-1,75 %	172	485 100	2 800	0,00 %	270,00	29-oct.-19	9,64 %	8,80
SNTS	SONATEL SN	13 000	13 100	13 000	0,00 %	7 058	91 755 615	13 000	-23,51 %	1 500,00	14-mai-19	11,54 %	6,61
TOTAL						8 544	95 360 765						8,81
SECTEUR - FINANCES		53,26	points		↑								
BICC	BICI CI	4 000	3 750	3 800	-5,00 %	282	1 066 800	3 800	-44,12 %	182,90	17-juil.-19	4,81 %	6,47
BOAB	BANK OF AFRICA BN	3 700	3 700	3 700	0,00 %	2 123	7 854 250	3 700	2,49 %	416,00	22-mai-19	11,24 %	5,00
BOABF	BANK OF AFRICA BF	3 625	3 625	3 560	-1,79 %	1 759	6 262 885	3 560	-6,07 %	366,00	2-mai-19	10,28 %	4,23
BOAC	BANK OF AFRICA CI	2 950	2 995	3 000	1,69 %	800	2 396 500	3 000	-24,91 %	306,00	20-mai-19	10,20 %	5,13
BOAM	BANK OF AFRICA ML	950	960	1 020	7,37 %	354	351 990	1 020	-11,30 %	271,00	15-mai-19	26,57 %	
BOAN	BANK OF AFRICA NG	3 700	3 740	3 750	1,35 %	1 515	5 680 500	3 750	10,78 %	385,00	27-mai-19	10,27 %	5,73
BOAS	BANK OF AFRICA SENEGAL	1 460	1 455	1 455	-0,34 %	363	528 165	1 455	-5,83 %	160,00	3-juin-19	11,00 %	3,07
CBIBF	CORIS BANK INTERNATIONAL	7 695	NC	NC	0,00 %			7 695	-3,81 %	402,00	5-juil.-19	5,22 %	8,89
ECOC	ECOBANK COTE D'IVOIRE	2 995	3 000	3 000	0,17 %	3 681	11 043 000	3 000	-24,81 %	241,00	15-mai-19	8,03 %	6,51
ETIT	ECOBANK TRANS. INCORP. TG	13	13	13	0,00 %	50 000	650 000	13	-7,14 %	1,21	28-avr.-17	9,29 %	1,46
NSBC	NSIA BANQUE COTE D'IVOIRE	2 905	3 000	3 000	3,27 %	2 342	7 025 940	3 000	-53,63 %	194,20	9-juil.-19	6,47 %	5,70
ORGT	ORAGROUP TOGO	3 985	3 985	3 985	0,00 %	10	39 850	3 985	-5,12 %	56,73	1-juil.-19	1,42 %	9,29
SAFC	SAFCA CI	340	NC	NC	0,00 %			340	1,49 %	23,04	29-juil.-11		41,20
SGBC	SOCIETE GENERALE COTE D'IVOIRE	7 845	7 900	8 000	1,98 %	863	6 780 950	8 000	3,90 %	206,00	31-juil.-19	2,58 %	5,95
SIBC	SOCIETE IVOIRIENNE DE BANQUE	2 500	2 500	2 500	0,00 %	892	2 149 500	2 500	-11,35 %	252,00	5-juil.-19	10,08 %	5,39
TOTAL						64 984	51 830 330						8,14
SECTEUR - TRANSPORT		319,03	points		→								
SDSC	BOLLORE	1 300	1 300	1 300	0,00 %	1 943	2 525 900	1 300	-13,33 %	184,00	6-juin-19	14,15 %	6,80
SVOC	MOVIS CI	2 395	SP	SP	0,00 %			2 395	0,00 %	270,00	5-juil.-99		

TOTAL

1 943

2 525 900

6,80

MARCHE DES ACTIONS

Symbole	Titre	Cours Précédent	Cours du jour		Variation jour	Séance de cotation		Cours Référence	Variation de l'année précédente	Dernier dividende payé		Rdt. Net	PER
			Ouv.	Clôt.		Volume	Valeur			Montant net	Date		
SECTEUR - AGRICULTURE		59,44	points		↓	-3,07 %							
PALC	PALM CI	950	950	950	0,00 %	304	288 800	950	-47,80 %	253,47	24-sept.-18	26,68 %	
SCRC	SUCRIVOIRE	620	620	600	-3,23 %	1 060	636 100	600	-0,83 %	72,00	28-sept.-18	12,00 %	
SICC	SICOR CI	2 495	NC	NC	0,00 %			2 495	-8,94 %	1 919,00	25-sept.-00		1,51
SOGC	SOGB CI	1 535	1 510	1 420	-7,49 %	2 168	3 160 450	1 420	-44,96 %	126,00	15-juil.-19	8,87 %	6,79
SPHC	SAPH CI	1 250	NC	NC	0,00 %			1 250	-4,58 %	78,00	27-sept.-18	6,24 %	
TOTAL						3 532	4 085 350						4,15
SECTEUR - DISTRIBUTION		216,27	points		↑	1,12 %							
ABJC	SERVAIR ABIDJAN CI	1 100	NC	NC	0,00 %			1 100	-12,00 %	164,96	30-sept.-19	15,00 %	7,95
BNBC	BERNABE CI	740	745	745	0,68 %	300	223 500	745	6,43 %	45,00	19-juil.-19	6,04 %	2,99
CFAC	CFAO MOTORS CI	395	NC	NC	0,00 %			395	-9,20 %	31,50	23-juil.-19	7,97 %	11,04
PRSC	TRACTAFRIC MOTORS CI	2 900	2 900	2 900	0,00 %	59	171 100	2 900	7,61 %	150,36	18-sept.-19	5,18 %	14,75
SHEC	VIVO ENERGY CI	675	675	700	3,70 %	508	343 375	700	-12,50 %	64,29	2-août.-19	9,18 %	8,18
TTLC	TOTAL CI	1 320	1 300	1 345	1,89 %	1 400	1 868 250	1 345	-20,88 %	108,40	11-oct.-19	8,06 %	7,35
TTLS	TOTAL SN	1 265	1 265	1 265	0,00 %	229	289 685	1 265	-25,59 %	105,30	29-juil.-19	8,32 %	6,50
TOTAL						2 496	2 895 910						8,39
AUTRES SECTEURS		289,96	points		→	0,00 %							
STAC	SETAO CI	235	NC	NC	0,00 %			235	-4,08 %				8,64
TOTAL						0	0						8,64
TOTAL - Marché des actions						86 902	159 135 390						

MARCHE DES DROITS

Symbole	Titre	Cours Précédent	Cours du jour		Variation jour	Séance de cotation		Cours Référence	Variation depuis l'origine	Parité	Periode de négociation	
			Ouv.	Clôt.		Volume	Valeur				Début	fin
TOTAL												
TOTAL - Marché des droits												

TROISIEME COMPARTIMENT - BRVM PETITES CAPITALISATIONS

Symbole	Titre	Cours Précédent	Cours du jour		Variation jour	Séance de cotation		Cours Référence	Variation depuis l'origine
			Ouv.	Clôt.		Volume	Valeur		
TOTAL									
TOTAL - 3ème Compartiment - BRVM PC									

Légende:
 (#) Fractionnement du titre - Valeur théorique
 Cours du jour: Ouv.: Ouverture Clôt.: Clôture Moy.: Moyen
 Mentions: NC: Non Coté Ex-c: Ex-coupon Ex-d: Ex-droit SP: Suspendu Val-T: Valeur Théorique
 PER = Cours / BNPA selon les données disponibles Rdt. Net: Rendement net (DNPA / Cours)
 Comp.: 1 - Premier Compartiment 2 - Second Compartiment 3 - Compartiment de croissance
 Ratio de liquidité = Titres échangés / Volume des ordres de vente
 : Progression de l'indice sectoriel : Stabilité de l'indice sectoriel : Recul de l'indice sectorie

MARCHE DES OBLIGATIONS

Symbole	Titre	Valeur nominale	Cours Précédent	Cours du jour	Cours Référence	Séance de cotation		Coupon couru	Coupon d'intérêt			Type Amort
						Volume	Valeur	Période	Montant net	Eché.		
OBLIGATIONS D'ETAT												
EOM.01	ETAT DU MALI 6.20% 2016-2023	6 666	6 666	NC	6 666			376,03	A	413,29	23-mai-20	ACD
EOM.02	Etat du Mali 6.50% 2017-2024 (*)	8 000	7 960	NC	7 960			650,00	A	650,00	20-avr.-20	AC
EOM.03	ETAT DU MALI 6,50 % 2018-2025	10 000	9 950	NC	9 950			348,09	A	650,00	7-oct.-20	AC
EOM.04	ETAT DU MALI 6,50% 2019-2027	10 000	10 000	NC	10 000			502,60	A	650,00	12-juil.-20	AC
EOS.05	ETAT SENEGAL 6.50% 2013-2023	10 000	10 000	NC	10 000			146,43	S	325,00	29-juil.-20	ACD
EOS.06	ETAT SENEGAL 6.50% 2014-2021	4 000	4 000	NC	4 000			103,57	S	130,00	27-mai-20	ACD
EOS.07	ETAT SENEGAL 6.30% 2015-2025	10 000	10 100	NC	10 100			253,03	S	313,28	25-mai-20	ACD
TPBF.03	TPBF 6,50% 2013-2020	10 000	10 000	10 000	10 000	11	110 000	255,36	S	325,00	29-mai-20	ACD
TPBF.04	TPBF 6.50% 2017-2027	10 000	9 990	NC	9 990			142,07	S	323,22	31-juil.-20	ACD
TPBF.05	TPBF 6,50% 2017-2024	10 000	10 200	NC	10 200			200,68	S	325,00	29-juin-20	ACD
TPBF.06	TPBF 6.50% 2018-2025	10 000	10 000	9 999	9 999	77	769 923	243,31	S	325,00	5-juin-20	ACD
TPBF.07	TPBF 6,50% 2018-2025	10 000	10 000	NC	10 000			280,36	S	325,00	15-mai-20	AC
TPBF.08	TPBF 6,50% 2019-2027	10 000	10 000	NC	10 000			294,81	S	323,22	6-mai-20	ACD
TPBF.09	TPBF 6,50% 2019 - 2027	10 000	10 200	NC	10 200			21,31	S	325,00	8-oct.-20	ACD
TPBJ.01	TPBJ 6.50% 2017-2027	10 000	10 000	NC	10 000			23,15	A	650,00	7-avr.-21	ACD
TPBJ.02	TPBJ 6.50% 2018-2025	10 000	9 996	NC	9 996			255,36	S	325,00	29-mai-20	AC
TPCI.016	TPCI 6.55% 2014-2022	10 000	10 000	10 000	10 000	5	50 000	601,31	A	655,00	20-mai-20	ACD
TPCI.017	TPCI 3% 2014-2024	10 000	10 000	NC	10 000			100,82	S	150,00	19-juin-20	ACD
TPCI.018	TPCI 5.85% 2014-2021	10 000	9 800	NC	9 800			196,60	S	292,50	19-juin-20	ACD
TPCI.019	TPCI 5.99% 2015-2025	10 000	10 000	NC	10 000			559,72	A	599,00	14-mai-20	ACD
TPCI.020	TPCI 5.85% 2015-2022	10 000	10 000	NC	10 000			23,98	S	292,50	5-oct.-20	ACD
TPCI.021	TPCI 6% 2016-2028	10 000	10 000	NC	10 000			19,73	A	600,00	8-avr.-21	ACD
TPCI.022	TPCI 5.90% 2016 - 2026	10 000	10 000	NC	10 000			499,73	A	590,00	15-juin-20	ACD
TPCI.023	TPCI 5.90% 2016-2026	10 000	10 000	NC	10 000			249,86	A	590,00	17-nov.-20	ACD
TPCI.024	TPCI 6.25% 2017-2029	10 000	10 000	NC	10 000			34,15	S	312,50	30-sept.-20	ACD
TPCI.025	TPCI 5,95% 2017-2024 A	10 000	10 000	NC	10 000			291,00	S	297,50	24-avr.-20	ACD
TPCI.026	TPCI 5,95% 2017-2024 B	10 000	10 000	NC	10 000			264,81	S	297,50	10-mai-20	ACD
TPCI.027	TPCI 6% 2017-2025	10 000	10 000	NC	10 000			185,25	S	300,00	29-juin-20	ACD
TPCI.028	TPCI 6% 2018 - 2026	10 000	10 000	NC	10 000			429,51	A	600,00	2-août-20	ACD
TPCI.029	TPCI 6% 2018-2026	10 000	10 000	NC	10 000			301,64	A	600,00	19-oct.-20	ACD
TPCI.030	TPCI 5,95% 2018-2025	10 000	10 000	NC	10 000			209,71	S	297,50	13-juin-20	ACD
TPCI.031	TPCI 5,75% 2019-2026	10 000	10 000	NC	10 000			479,17	A	575,00	20-juin-20	ACD
TPCI.032	TPCI 2,23% 2019-2026	10 000		NC				0,00	A	0,00	20-juin-20	ACD
TPCI.033	TPCI 5.75% 2019-2026	10 000	10 000	NC	10 000			48,84	A	575,00	20-mars-21	ACD
TPCI.034	TPCI 6% 2019-2029	10 000	10 000	NC	10 000			50,96	A	600,00	20-mars-21	ACD
TPCI.035	TPCI 5,75% 2019-2026	10 000	10 000	NC	10 000			446,17	A	575,00	11-juil.-20	ACD
TPCI.036	TPCI 5,75% 2019-2026	10 000	10 000	NC	10 000			381,76	A	575,00	21-août-20	ACD
TPCI.037	TPCI 5,80% 2019-2026	10 000	10 000	NC	10 000			218,69	A	580,00	4-déc.-20	ACD
TPCI.038	TPCI 5,75% 2019-2026	10 000	9 850	NC	9 850			216,80	A	575,00	4-déc.-20	ACD
TPCI.039	TPCI 5,75% 2019-2026	10 000	10 000	NC	10 000			292,21	A	575,00	17-oct.-20	ACD
TPNE.01	TRESOR PUBLIC DU NIGER 6,50% 2019-2026	10 000	10 200	NC	10 200			40,96	A	650,00	28-mars-21	ACD
TPNE.02	TRESOR PUBLIC DU NIGER 6,50% 2019 - 2026	10 000	10 300	NC	10 300			467,08	A	650,00	1-août-20	ACD
TOTAL						93	929 923					
OBLIGATIONS REGIONALES												
BIDC.03	BIDC-EBID 6.50% 2014-2021	10 000	10 000	NC	10 000			40,63	S	325,00	28-sept.-20	ACD
BIDC.04	BIDC-EBID 6.10% 2017-2027	10 000	10 200	NC	10 200			515,00	A	610,00	16-juin-20	ACD
BOAD.012	BOAD 5.95% 2014-2021	10 000	9 950	NC	9 950			188,58	A	595,00	26-déc.-20	ACD
CRRH.01	CRRH-UEMOA 6.10% 2012-2022	10 000	9 950	NC	9 950			112,28	S	305,00	13-août-20	AC
CRRH.02	CRRH-UEMOA 6.10% 2012-2024	10 000	10 000	NC	10 000			157,53	S	305,00	17-juil.-20	AC
CRRH.03	CRRH-UEMOA 6% 2013-2023	10 000	10 000	NC	10 000			290,16	S	300,00	26-avr.-20	AC
CRRH.04	CRRH-UEMOA 6% 2014-2024	10 000	9 950	NC	9 950			183,61	S	300,00	30-juin-20	AC
CRRH.05	CRRH-UEMOA 5.85% 2015-2025	10 000	9 950	NC	9 950			171,02	S	290,90	4-juil.-20	AC
CRRH.06	CRRH-UEMOA 5.85% 2016-2026	10 000	10 000	NC	10 000			173,57	S	292,50	3-juil.-20	ACD
CRRH.07	CRRH-UEMOA 5.95% 2017-2029	8 333	8 300	NC	8 299.67			211,14	S	247,92	17-mai-20	AC
CRRH.08	CRRH-UEMOA 5.95% 2018-2030	9 167	9 145	NC	9 144.67			180,32	S	272,71	21-juin-20	AC
CRRH.09	CRRH-UEMOA 6.05% 2018-2033	9 333	9 333	NC	9 333			186,68	S	282,33	21-juin-20	AC
SHAF.03	SHELTER AFRIQUE 6.6% 2014-2021	2 000	2 000	NC	2 000			18,75	S	65,64	28-août-20	ACD
TOTAL						0	0					

lundi 20 avril 2020

OBLIGATIONS PRIVEES

BHSN.O1	DIASPORA BONDS BHS 6,25% 2019-	10 000	10 000	NC	10 000	172,47	S	310,79	10-juil.-20	ACD
SIFC.O1	SIFCA 6.90% 2013-2021	10 000	10 000	NC	10 000	472,97	A	676,20	8-août-20	ACD
SNLC.O1	SENELEC 6,50% 2018-2025	10 000	10 300	NC	10 300	42,39	S	325,00	27-sept.-20	AC
TOTAL						0		0		

SUKUK ET TITRES ASSIMILES

SUKCI.S1	SUKUK CI 5.75% 2015-2020	10 000	9 990	NC	9 990	182,08	S	292,29	28-juin-20	AC
SUKCI.S2	SUKUK CI 5.75% 2016-2023	10 000	10 000	NC	10 000	70,28	S	293,89	7-sept.-20	ACD
SUKSN.S2	SUKUK SN 6% 2016-2026	10 000	10 100	NC	10 100	141,67	S	303,33	26-juil.-20	ACD
SUKTG.S1	SUKUK TG 6.5% 2016-2026	10 000	10 200	NC	10 200	129,43	S	373,91	17-août-20	ACD
TOTAL						0		0		

TOTAL - Marché des obligations

93 929 923

Légende :

(#) (*) Ex-Coupon couru (#) Cours de référence amorti / Coupon couru Ex-c (#) Ex-marge de profits
 Cours du jour: Ouv.: Ouverture Clôt.: Clôture Moy.: Moyen
 Type Amort: Type d'Amortissement IF: In Fine AC: Amortissement Constant AD: Amortissement Dégressif ACD: Amortissement Constant Différé
 Période: Périodicité de paiement des coupons A: Annuelle S: Semestrielle T: Trimestrielle
 Eché.: Échéance de paiement des intérêts
 Mentions: NC: Non Coté Ex-c: Ex-coupon ou Ex-droit SP: Suspendu

INFORMATIONS

OPERATIONS EN COURS

Emetteur	Opération
BANK OF AFRICA BN	Païement de dividendes de 436 FCFA net par action, le 15/05/2020
BANK OF AFRICA BF	Païement de dividendes de 370 FCFA net par action, le 04/05/2020

AVIS

Entité	N°	Nature	Objet
DC/BR	033 - 2020	Païement Intérêts et remboursement	Païement des intérêts semestriels et remboursement partiel du capital - TPCI 5,95% 2017-2024 A
DC/BR	034 - 2020	Païement Intérêts et remboursement	Païement des intérêts semestriels - TPBF 6,50% 2018-2025 - B
DC/BR	035 - 2020	Païement Intérêts et remboursement	Païement des intérêts semestriels et remboursement partiel du capital - TPCI 5,95% 2017-2024 - B
DC/BR	036 - 2020	Païement Intérêts	Païement des intérêts semestriels - TPBF 6,50% 2019-2027
DC/BR	037 - 2020	Païement de dividendes	Païement de dividendes - Exercice 2019 - BANK OF AFRICA BF
DC/BR	038 - 2020	Païement de dividendes	Païement de dividendes - Exercice 2019 - BANK OF AFRICA BN

COMMUNIQUES

Emetteur	N°	Nature	Objet
----------	----	--------	-------

QUANTITES RESIDUELLES

MARCHE DES ACTIONS

Symbole	Titre	Quantité résiduelle à l'achat	Cours Achat / Vente			Quantité résiduelle à la vente	Cours de Référence
ABJC	SERVAIR ABIDJAN CI	200	1,150	/	1,175	10	1 100
BICC	BICI CI	15	3,750	/	3,800	211	3 800
BNBC	BERNABE CI	120	750	/			745
BOAB	BANK OF AFRICA BN	107	3,650	/	3,700	6 319	3 700
BOABF	BANK OF AFRICA BF	4	3,555	/	3,560	506	3 560
BOAC	BANK OF AFRICA CI	520	2,950	/	3,100	165	3 000
BOAM	BANK OF AFRICA ML	2	Marché	/			1 020
BOAN	BANK OF AFRICA NG	485	3,750	/	3,790	183	3 750
BOAS	BANK OF AFRICA SENEGAL	661	1,450	/	1,455	2 940	1 455
CABC	SICABLE CI	918	630	/	635	2 040	630
CBIBF	CORIS BANK INTERNATIONAL	2	7,600	/	7,700	28	7 695
CFAC	CFAO MOTORS CI	10	375	/	400	300	395
CIEC	CIE CI	15	1,105	/	1,110	579	1 110
ECOC	ECOBANK COTE D'IVOIRE	69	2,995	/	3,000	29	3 000
ETIT	ECOBANK TRANS. INCORP. TG			/	Marché	545 661	13
FTSC	FILTISAC CI	10	925	/	950	5 119	950
NEIC	NEI-CEDA CI	600	120	/			120
NSBC	NSIA BANQUE COTE D'IVOIRE	883	3,005	/	3,105	47	3 000
NTLC	NESTLE CI			/	205	1 050	205
ONTBF	ONATEL BF	100	3,150	/	3,200	375	3 200
ORGT	ORAGROUP TOGO			/	3,985	503	3 985
PALC	PALM CI	818	950	/			950
PRSC	TRACTAFRIC MOTORS CI	10	2,800	/	2,900	5	2 900
SAFC	SAFCA CI			/	345	1 075	340
SCRC	SUCRIVOIRE	2 288	580	/	600	1 945	600
SDCC	SODE CI	20	2,700	/	2,800	2 833	2 800
SDSC	BOLLORE	187	1,300	/			1 300
SEMC	CROWN SIEM CI	485	110	/	115	80	115
SGBC	SOCIETE GENERALE COTE D'IVOIRE	20	7,845	/	8,430	40	8 000
SHEC	VIVO ENERGY CI	50	680	/	700	7 995	700
SIBC	SOCIETE IVOIRIENNE DE BANQUE	30	2,315	/	2,500	15	2 500
SICC	SICOR CI	10	2,310	/	2,495	36	2 495
SIVC	AIR LIQUIDE CI	294	280	/	285	840	285
SLBC	SOLIBRA CI			/	45,000	1	45 000
SMBC	SMB CI	5	2,740	/	2,750	1 045	2 750
SNTS	SONATEL SN	2 333	13,000	/	13,200	150	13 000
SOGC	SOGB CI			/	1,420	1 861	1 420
SPHC	SAPH CI	147	1,200	/	1,250	67	1 250
STAC	SETAO CI			/	235	264	235
STBC	SITAB CI	24	500	/			560
SVOC	MOVIS CI			/			2 395
TTLC	TOTAL CI	2	1,320	/	1,345	1 537	1 345
TTLS	TOTAL SN	450	1,245	/	1,265	851	1 265
TTRC	TRITURAF CI-Ste en Liquidation			/			490
UNLC	UNILEVER CI	2	5,130	/			4 775
UNXC	UNIWAX CI	30	1,265	/	1,300	1 450	1 300

QUANTITES RESIDUELLES**MARCHE DES DROITS**

Symbole	Titre	Quantité résiduelle à l'achat	Cours Achat / Vente	Quantité résiduelle à la vente	Cours de Référence
---------	-------	-------------------------------	---------------------	--------------------------------	--------------------

TROISIEME COMPARTIMENT - BRVM PETITES CAPITALISATIONS

Symbole	Titre	Quantité résiduelle à l'achat	Cours Achat / Vente	Quantité résiduelle à la vente	Cours de Référence
---------	-------	-------------------------------	---------------------	--------------------------------	--------------------

QUANTITES RESIDUELLES

MARCHE DES OBLIGATIONS

Symbole	Titre	Quantité résiduelle à l'achat	Cours Achat / Vente	Quantité résiduelle à la vente	Cours de Référence
BHSN.O1	DIASPORA BONDS BHS 6,25% 2019-		/ 9,990	20	10 000
SIFC.O1	SIFCA 6.90% 2013-2021		/ 10,000	7	10 000
SNLC.O1	SENELEC 6,50% 2018-2025		/ 10,000	15	10 300
EOM.O1	ETAT DU MALI 6.20% 2016-2023		/		6 666
EOM.O2	Etat du Mali 6.50% 2017-2024	1 335	7,960 /		7 960
EOM.O3	ETAT DU MALI 6,50 % 2018-2025		/		9 950
EOM.O4	ETAT DU MALI 6,50% 2019-2027		/		10 000
EOS.O5	ETAT SENEGAL 6.50% 2013-2023		/		10 000
EOS.O6	ETAT SENEGAL 6.50% 2014-2021		/ 4,100	100	4 000
TPCI.O36	TPCI 5,75% 2019-2026		/		10 000
TPCI.O37	TPCI 5,80% 2019-2026		/		10 000
TPCI.O38	TPCI 5,75% 2019-2026		/		9 850
TPCI.O39	TPCI 5,75% 2019-2026		/		10 000
TPNE.O1	TRESOR PUBLIC DU NIGER 6,50% 2019-2026		/ 10,000	19	10 200
TPNE.O2	TRESOR PUBLIC DU NIGER 6,50% 2019 - 2026		/ 10,300	495	10 300
TPCI.O30	TPCI 5,95% 2018-2025		/		10 000
TPCI.O31	TPCI 5,75% 2019-2026		/		10 000
TPCI.O32	TPCI 2,23% 2019-2026		/		10 000
TPCI.O33	TPCI 5.75% 2019-2026		/		10 000
TPCI.O34	TPCI 6% 2019-2029		/ 9,900	39	10 000
TPCI.O35	TPCI 5,75% 2019-2026		/		10 000
TPCI.O24	TPCI 6.25% 2017-2029		/		10 000
TPCI.O25	TPCI 5,95% 2017-2024 A		/ 10,000	15	10 000
TPCI.O26	TPCI 5,95% 2017-2024 B		/		10 000
TPCI.O27	TPCI 6% 2017-2025		/		10 000
TPCI.O28	TPCI 6% 2018 - 2026		/ 9,800	99	10 000
TPCI.O29	TPCI 6% 2018-2026		/ 10,000	117	10 000
TPCI.O18	TPCI 5.85% 2014-2021		/ 10,000	25	9 800
TPCI.O19	TPCI 5.99% 2015-2025		/		10 000
TPCI.O20	TPCI 5.85% 2015-2022		/ 10,000	14	10 000
TPCI.O21	TPCI 6% 2016-2028		/		10 000
TPCI.O22	TPCI 5.90% 2016 - 2026		/		10 000
TPCI.O23	TPCI 5.90% 2016-2026		/		10 000
TPBF.O8	TPBF 6,50% 2019-2027		/		10 000
TPBF.O9	TPBF 6,50% 2019 - 2027		/		10 200
TPBJ.O1	TPBJ 6.50% 2017-2027		/ 10,000	5	10 000
TPBJ.O2	TPBJ 6.50% 2018-2025		/ 10,000	619	9 996
TPCI.O16	TPCI 6.55% 2014-2022		/ 10,000	25	10 000
TPCI.O17	TPCI 3% 2014-2024		/		10 000
EOS.O7	ETAT SENEGAL 6.30% 2015-2025		/		10 100
TPBF.O3	TPBF 6,50% 2013-2020		/		10 000
TPBF.O4	TPBF 6.50% 2017-2027		/ 10,000	20	9 990
TPBF.O5	TPBF 6,50% 2017-2024		/		10 200
TPBF.O6	TPBF 6.50% 2018-2025		/ 10,000	25	9 999
TPBF.O7	TPBF 6,50% 2018-2025		/		10 000
BIDC.O3	BIDC-EBID 6.50% 2014-2021		/		10 000
BIDC.O4	BIDC-EBID 6.10% 2017-2027		/		10 200
BOAD.O12	BOAD 5.95% 2014-2021		/ 10,000	200	9 950
CRRH.O1	CRRH-UEMOA 6.10% 2012-2022		/		9 950

lundi 20 avril 2020

CRRH.O2	CRRH-UEMOA 6.10% 2012-2024		/			10 000
CRRH.O3	CRRH-UEMOA 6% 2013-2023		/			10 000
SHAF.O3	SHELTER AFRIQUE 6.6% 2014-2021		/			2 000
CRRH.O4	CRRH-UEMOA 6% 2014-2024		/			9 950
CRRH.O5	CRRH-UEMOA 5.85% 2015-2025		/	10,000	1 200	9 950
CRRH.O6	CRRH-UEMOA 5.85% 2016-2026		/			10 000
CRRH.O7	CRRH-UEMOA 5.95% 2017-2029		/			8 300
CRRH.O8	CRRH-UEMOA 5.95% 2018-2030		/			9 145
CRRH.O9	CRRH-UEMOA 6.05% 2018-2033		/			9 333

SUKUK ET TITRES ASSIMILES

Symbole	Titre	Quantité résiduelle à l'achat	Cours Achat / Vente	Quantité résiduelle à la vente	Cours de Référence
SUKCI.S1	SUKUK CI 5.75% 2015-2020		/		9 990
SUKCI.S2	SUKUK CI 5.75% 2016-2023		/		10 000
SUKSN.S2	SUKUK SN 6% 2016-2026		/		10 100
SUKTG.S1	SUKUK TG 6.5% 2016-2026		/		10 200

CALENDRIER DES ASSEMBLEES GENERALES

ANNEE : 2020

Société	Nature	Date	Heure	Lieu
SONATEL	Mixte	04/05/2020	10:00:00	Siège social par Visioconférence
BANK OF AFRICA ML	Mixte	25/04/2020	09:30:00	Au siège, Immeuble BANK OF AFRICA, Avenue du Mali, Quartier ACI 2000 de la Banque BOA MALI
BANK OF AFRICA ML	Mixte	11/04/2020	09:30:00	Siège de la Banque BOA MALI
CORIS BANK INTERNATIONAL	Ordinaire	08/04/2020	09:00:00	Hôtel SOPATEL Silmandé SA
BANK OF AFRICA NG	Extraordinaire	02/04/2020	10:00:00	Centre de Formation de la BOA NIGER (BOA-Siège)
BANK OF AFRICA BN	Mixte	01/04/2020	10:00:00	NOVOTEL à Cotonou
BANK OF AFRICA BF	Ordinaire	30/03/2020	10:00:00	Salle LAICO HOTEL OUAGA 2000
SICABLE	Ordinaire	27/03/2020	09:00:00	initialement prévue pour le 27 mars 2020 est reportée à une date ultérieure

L'actualité de la BRVM sur nos plateformes digitales

Infos BRVM

Pour recevoir les informations boursières par SMS, souscrivez :



Côte d'Ivoire : *430#
Bénin : *430*15#



Côte d'Ivoire : #139#
Burkina Faso : *310#



Côte d'Ivoire : *431#
Niger : *512*9#
Togo : *310#

Site web

www.brvm.org

Application Mobile

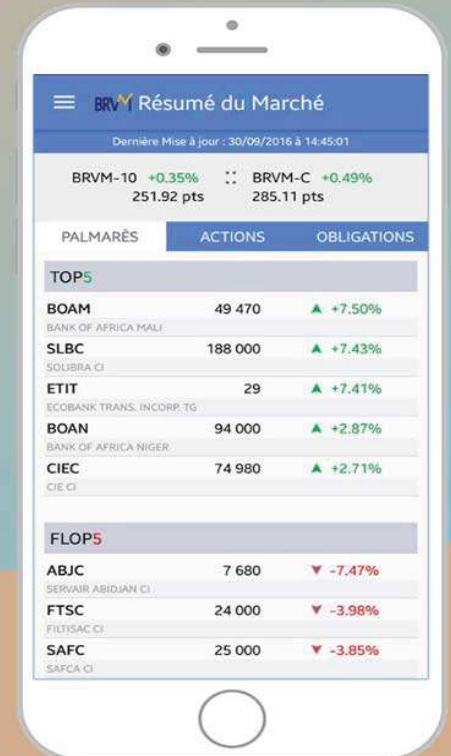

Disponible sur
 Google play

Disponible sur
 App Store



Nous suivre sur :

