

<b>BRVM 10</b>	<b>131,83</b>
Variation Jour	↑ 4,08 %
Variation annuelle	↓ -11,59 %



# BULLETIN OFFICIEL DE LA COTE

N° 80

jeudi 23 avril 2020

Site : www.brvm.org

<b>BRVM Composite</b>	<b>137,54</b>
Variation Jour	↑ 2,48 %
Variation annuelle	↓ -13,63 %

Evolution des indices

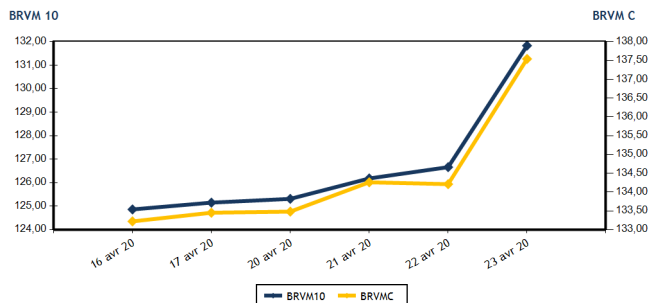

Volumes et valeurs transigés

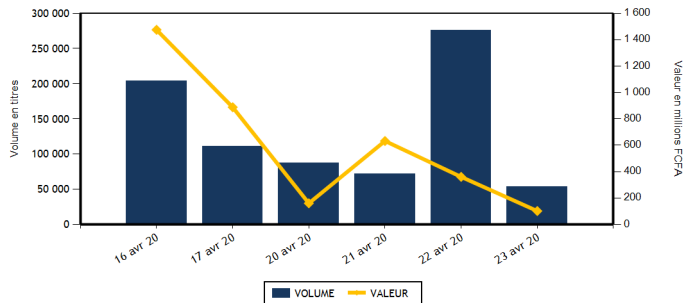

Actions	Niveau	Evol. Jour
Capitalisation boursière (FCFA)(Actions & Droits)	4 132 637 849 476	2,48 %
Volume échangé (Actions & Droits)	52 735	-79,57 %
Valeur transigée (FCFA) (Actions & Droits)	90 664 815	-51,10 %
Nombre de titres transigés	36	12,50 %
Nombre de titres en hausse	13	44,44 %
Nombre de titres en baisse	7	-41,67 %
Nombre de titres inchangés	16	45,45 %

Obligations	Niveau	Evol. Jour
Capitalisation boursière (FCFA)	4 738 685 198 854	-0,01 %
Volume échangé	1 113	-93,64 %
Valeur transigée (FCFA)	11 032 710	-93,70 %
Nombre de titres transigés	6	20,00 %
Nombre de titres en hausse	1	-50,00 %
Nombre de titres en baisse	4	
Nombre de titres inchangés	1	-66,67 %

**PLUS FORTES HAUSSES**

Titres	Cours	Evol. Jour	Evol. annuelle
SONATEL SN (SNTS)	14 190	7,50 %	-16,50 %
BOLLORE (SDSC)	1 395	7,31 %	-7,00 %
SUCRIVOIRE (SCRC)	665	7,26 %	9,92 %
BANK OF AFRICA ML (BOAM)	1 090	6,86 %	-5,22 %
NEI-CEDA CI (NEIC)	120	4,35 %	-14,29 %

**PLUS FORTES BAISES**

Titres	Cours	Evol. Jour	Evol. annuelle
CIE CI (CIEC)	1 055	-7,46 %	-34,06 %
TOTAL CI (TTLC)	1 250	-7,41 %	-26,47 %
SITAB CI (STBC)	520	-7,14 %	-14,05 %
SAPH CI (SPHC)	1 160	-3,33 %	-11,45 %
BICI CI (BICC)	3 600	-2,70 %	-47,06 %

**INDICES SECTORIELS**

Base = 100 au 14 juin 1999	Nombre de sociétés	Valeur	Evol. Jour	Evol. annuelle	Volume	Valeur	PER moyen
BRVM - INDUSTRIE	12	33,42	-0,27 %	-11,26 %	8 350	5 972 150	12,48
BRVM - SERVICES PUBLICS	4	427,46	5,96 %	-13,71 %	6 066	30 817 410	8,84
BRVM - FINANCES	15	53,46	0,13 %	-12,35 %	31 171	46 711 900	8,03
BRVM - TRANSPORT	2	341,70	7,11 %	-6,83 %	1 301	1 694 155	7,30
BRVM - AGRICULTURE	5	58,81	1,17 %	-31,52 %	1 366	1 553 415	4,15
BRVM - DISTRIBUTION	7	210,69	-1,72 %	-16,81 %	4 481	3 915 785	8,40
BRVM - AUTRES SECTEURS	1	289,96	0,00 %	-4,08 %	0	0	8,64
BRVM - PETITES CAPITALISATIONS	-	-	-	-	-	-	-

Indicateurs	1er et 2è Comp.	BRVM PC
PER moyen du marché	8,84	
Taux de rendement moyen du marché	11,18	
Taux de rentabilité moyen du marché	11,51	
Nombre de sociétés cotées	46	
Nombre de lignes obligataires	62	
Volume moyen annuel par séance	3 570,00	
Valeur moyenne annuelle par séance	4 441 285,74	

Indicateurs	1er et 2è Comp.	BRVM PC
Ratio moyen de liquidité	1,81	
Ratio moyen de satisfaction	33,12	
Ratio moyen de tendance	1 826,51	
Ratio moyen de couverture	5,47	
Taux de rotation moyen du marché	0,00	
Prime de risque du marché	4,82	
Nombre de SGI participantes	23	

**Définitions**

Volume moyen annuel par séance = Valeur annuelle échangée / nombre de séances  
 Valeur moyenne annuelle par séance = Valeur annuelle échangée / nombre de séances  
 Ratio moyen de liquidité = Moyenne des ratios de liquidité (Titres échangés / Volume des ordres de vente)  
 Ratio moyen de satisfaction = Moyenne des ratios de satisfaction (Titres échangés / Volume des ordres d'achat)  
 Ratio moyen de tendance = Moyenne des ratios de tendance (Volume des ordres d'achat / Volume des ordres de vente)  
 Ratio moyen de couverture = Moyenne des ratios de couverture (Volume des ordres de vente / Volume des ordres d'achat)

Taux moyen de rotation = moyenne des taux de rotation des actions cotées (volume transigé / capi flottante)  
 PER moyen du marché = moyenne des PER des actions cotées ayant un PER positif  
 Taux de rendement moyen = moyenne des taux de rendement des actions cotées ayant distribué un dividende  
 Taux de rentabilité moyen = moyenne des taux de rentabilité des actions cotées  
 Prime de risque du marché = (1 / le PER moyen du marché) - le taux de référence actuel des emprunts d'Etat



BRVM - BOURSE REGIONALE DES VALEURS MOBILIERES  
 BRVM - Société Anonyme au capital de 3.062.040.000 CFA - RC : CI - ABJ - 1997 - B - 208435 - CC : 9819725 - E  
 Siège Social : Abidjan - CÔTE D'IVOIRE. Adresse : 18, Rue Joseph ANOMA (Rue des Banques) - Abidjan  
 Tél : +225 20 32 66 85 / 86, Fax : +225 20 32 66 84, Mail : brvm@brvm.org, Site Web : www.brvm.org

**MARCHE DES ACTIONS**

Symbole	Titre	Cours Précédent	Cours du jour		Variation jour	Séance de cotation		Cours Référence	Variation de l'année précédente	Dernier dividende payé		Rdt. Net	PER
			Ouv.	Clôt.		Volume	Valeur			Montant net	Date		
<b>SECTEUR - INDUSTRIE</b>		<b>33,42</b>	<b>points</b>		<b>↓</b>	<b>-0,27 %</b>							
CABC	SICABLE CI	640	670	660	3,13 %	2 010	1 326 700	660	4,76 %	75,00	3-juin-19	11,36 %	6,12
FTSC	FILTISAC CI	950	950	950	0,00 %	272	258 400	950	-44,93 %	110,00	31-juil.-19	11,58 %	7,96
NEIC	NEI-CEDA CI	115	120	120	4,35 %	10	1 200	120	-14,29 %	9,00	28-juin-01		1,98
NTLC	NESTLE CI	200	200	200	0,00 %	2 102	420 400	200	-49,37 %	31,50	12-août-11		5,39
SEMC	CROWN SIEM CI	115	NC	NC	0,00 %			115	-11,54 %	16,92	29-sept.-17	14,71 %	
SIVC	AIR LIQUIDE CI	285	NC	NC	0,00 %			285	54,05 %	63,00	29-sept.-17	22,11 %	
SLBC	SOLIBRA CI	45 000	45 000	45 000	0,00 %	1	45 000	45 000	0,00 %	1 368,00	6-juin-19	3,04 %	56,76
SMBC	SMB CI	2 750	2 750	2 750	0,00 %	125	343 750	2 750	10,00 %	450,00	30-août-19	16,36 %	2,72
STBC	SITAB CI	560	520	520	-7,14 %	1 710	889 200	520	-14,05 %	206,20	19-juin-17	39,65 %	
TTRC	TRITURAF CI-Ste en Liquidation	490	SP	SP	0,00 %			490	0,00 %	1 440,00	19-juil.-02		
UNLC	UNILEVER CI	4 775	NC	NC	0,00 %			4 775	0,00 %	1 233,00	9-juil.-12		
UNXC	UNIWAX CI	1 300	1 300	1 300	0,00 %	2 120	2 687 500	1 300	-24,64 %	181,80	11-juil.-19	13,98 %	6,43
<b>TOTAL</b>						<b>8 350</b>	<b>5 972 150</b>						<b>12,48</b>
<b>SECTEUR - SERVICES PUBLICS</b>		<b>427,46</b>	<b>points</b>		<b>↑</b>	<b>5,96 %</b>							
CIEC	CIE CI	1 140	1 055	1 055	-7,46 %	750	791 250	1 055	-34,06 %	79,23	9-août-19	7,51 %	11,98
ONTBF	ONATEL BF	3 210	3 205	3 250	1,25 %	3 995	12 977 425	3 250	20,15 %	409,36	3-juin-19	12,60 %	7,35
SDCC	SODE CI	2 800	2 800	2 800	0,00 %	50	140 000	2 800	0,00 %	270,00	29-oct.-19	9,64 %	8,80
SNTS	SONATEL SN	13 200	13 300	14 190	7,50 %	1 271	16 908 735	14 190	-16,50 %	1 500,00	14-mai-19	10,57 %	7,21
<b>TOTAL</b>						<b>6 066</b>	<b>30 817 410</b>						<b>8,84</b>
<b>SECTEUR - FINANCES</b>		<b>53,46</b>	<b>points</b>		<b>↑</b>	<b>0,13 %</b>							
BICC	BICI CI	3 700	3 650	3 600	-2,70 %	121	435 850	3 600	-47,06 %	182,90	17-juil.-19	5,08 %	6,13
BOAB	BANK OF AFRICA BN	3 700	3 695	3 700	0,00 %	10 199	37 758 085	3 700	2,49 %	416,00	22-mai-19	11,24 %	5,00
BOABF	BANK OF AFRICA BF	3 600	3 600	3 600	0,00 %	517	1 861 200	3 600	-5,01 %	366,00	2-mai-19	10,17 %	4,28
BOAC	BANK OF AFRICA CI	3 005	3 005	3 005	0,00 %	388	1 164 905	3 005	-24,78 %	306,00	20-mai-19	10,18 %	4,18
BOAM	BANK OF AFRICA ML	1 020	1 030	1 090	6,86 %	222	236 165	1 090	-5,22 %	271,00	15-mai-19	24,86 %	
BOAN	BANK OF AFRICA NG	3 850	3 850	3 850	0,00 %	76	292 600	3 850	13,74 %	385,00	27-mai-19	10,00 %	5,89
BOAS	BANK OF AFRICA SENEGAL	1 460	1 460	1 460	0,00 %	314	457 575	1 460	-5,50 %	160,00	3-juin-19	10,96 %	3,08
CBIBF	CORIS BANK INTERNATIONAL	7 600	7 030	7 500	-1,32 %	125	887 150	7 500	-6,25 %	402,00	5-juil.-19	5,36 %	8,67
ECOC	ECOBANK COTE D'IVOIRE	3 125	3 100	3 100	-0,80 %	69	213 900	3 100	-22,31 %	241,00	15-mai-19	7,77 %	6,73
ETIT	ECOBANK TRANS. INCORP. TG	13	13	13	0,00 %	18 300	237 900	13	-7,14 %	1,21	28-avr.-17	9,29 %	1,46
NSBC	NSIA BANQUE COTE D'IVOIRE	3 105	3 105	3 105	0,00 %	1	3 105	3 105	-52,01 %	194,20	9-juil.-19	6,25 %	5,90
ORGT	ORAGROUP TOGO	3 950	3 655	3 985	0,89 %	239	880 145	3 985	-5,12 %	56,73	1-juil.-19	1,42 %	9,29
SAFC	SAFCA CI	340	NC	NC	0,00 %			340	1,49 %	23,04	29-juil.-11		41,20
SGBC	SOCIETE GENERALE COTE D'IVOIRE	7 995	7 900	8 000	0,06 %	143	1 136 225	8 000	3,90 %	206,00	31-juil.-19	2,58 %	5,95
SIBC	SOCIETE IVOIRIENNE DE BANQUE	2 495	2 495	2 595	4,01 %	457	1 147 095	2 595	-7,98 %	252,00	5-juil.-19	9,71 %	4,62
<b>TOTAL</b>						<b>31 171</b>	<b>46 711 900</b>						<b>8,03</b>
<b>SECTEUR - TRANSPORT</b>		<b>341,70</b>	<b>points</b>		<b>↑</b>	<b>7,11 %</b>							
SDSC	BOLLORE	1 300	1 315	1 395	7,31 %	1 301	1 694 155	1 395	-7,00 %	184,00	6-juin-19	13,19 %	7,30
SVOC	MOVIS CI	2 395	SP	SP	0,00 %			2 395	0,00 %	270,00	5-juil.-99		

TOTAL	1 301	1 694 155	7,30
-------	-------	-----------	------

**MARCHE DES ACTIONS**

Symbole	Titre	Cours Précédent	Cours du jour		Variation jour	Séance de cotation		Cours Référence	Variation de l'année précédente	Dernier dividende payé		Rdt. Net	PER
			Ouv.	Clôt.		Volume	Valeur			Montant net	Date		
<b>SECTEUR - AGRICULTURE</b>		<b>58,81</b>	<b>points</b>		<b>↑</b>	<b>1,17 %</b>							
PALC	PALM CI	955	NC	NC	0,00 %			955	-47,53 %	253,47	24-sept.-18	26,54 %	
SCRC	SUCRIVOIRE	620	665	665	7,26 %	235	156 275	665	9,92 %	72,00	28-sept.-18	10,83 %	
SICC	SICOR CI	2 495	NC	NC	0,00 %			2 495	-8,94 %	1 919,00	25-sept.-00		1,51
SOGC	SOGB CI	1 365	1 420	1 420	4,03 %	331	469 140	1 420	-44,96 %	126,00	15-juil.-19	8,87 %	6,79
SPHC	SAPH CI	1 200	1 160	1 160	-3,33 %	800	928 000	1 160	-11,45 %	78,00	27-sept.-18	6,72 %	
<b>TOTAL</b>						<b>1 366</b>	<b>1 553 415</b>						<b>4,15</b>
<b>SECTEUR - DISTRIBUTION</b>		<b>210,69</b>	<b>points</b>		<b>↓</b>	<b>-1,72 %</b>							
ABJC	SERVAIR ABIDJAN CI	1 095	1 095	1 095	0,00 %	22	24 090	1 095	-12,40 %	164,96	30-sept.-19	15,06 %	7,92
BNBC	BERNABE CI	800	800	800	0,00 %	378	302 400	800	14,29 %	45,00	19-juil.-19	5,63 %	3,21
CFAC	CFAO MOTORS CI	395	395	400	1,27 %	1 927	770 650	400	-8,05 %	31,50	23-juil.-19	7,88 %	11,18
PRSC	TRACTAFRIC MOTORS CI	2 900	NC	NC	0,00 %			2 900	7,61 %	150,36	18-sept.-19	5,18 %	14,75
SHEC	VIVO ENERGY CI	650	650	650	0,00 %	2	1 300	650	-18,75 %	64,29	2-août-19	9,89 %	7,60
TTLC	TOTAL CI	1 350	1 350	1 250	-7,41 %	1 652	2 177 345	1 250	-26,47 %	108,40	11-oct.-19	8,67 %	7,55
TTLS	TOTAL SN	1 265	1 280	1 280	1,19 %	500	640 000	1 280	-24,71 %	105,30	29-juil.-19	8,23 %	6,57
<b>TOTAL</b>						<b>4 481</b>	<b>3 915 785</b>						<b>8,40</b>
<b>AUTRES SECTEURS</b>		<b>289,96</b>	<b>points</b>		<b>→</b>	<b>0,00 %</b>							
STAC	SETAO CI	235	NC	NC	0,00 %			235	-4,08 %				8,64
<b>TOTAL</b>						<b>0</b>	<b>0</b>						<b>8,64</b>
<b>TOTAL - Marché des actions</b>						<b>52 735</b>	<b>90 664 815</b>						

**MARCHE DES DROITS**

Symbole	Titre	Cours Précédent	Cours du jour		Variation jour	Séance de cotation		Cours Référence	Variation depuis l'origine	Parité	Periode de négociation	
			Ouv.	Clôt.		Volume	Valeur				Début	fin
<b>TOTAL</b>												
<b>TOTAL - Marché des droits</b>												

**TROISIEME COMPARTIMENT - BRVM PETITES CAPITALISATIONS**

Symbole	Titre	Cours Précédent	Cours du jour		Variation jour	Séance de cotation		Cours Référence	Variation depuis l'origine
			Ouv.	Clôt.		Volume	Valeur		
<b>TOTAL</b>									
<b>TOTAL - 3ème Compartiment - BRVM PC</b>									

**Légende:**  
 (#) Fractionnement du titre - Valeur théorique  
 Cours du jour: Ouv.: Ouverture Clôt.: Clôture Moy.: Moyen  
 Mentions : NC: Non Coté Ex-c: Ex-coupon Ex-d: Ex-droit SP: Suspendu Val-T: Valeur Théorique  
 PER = Cours / BNPA selon les données disponibles Rdt. Net: Rendement net (DNPA / Cours)  
 Comp.: 1 - Premier Compartiment 2 - Second Compartiment 3 - Compartiment de croissance  
 Ratio de liquidité = Titres échangés / Volume des ordres de vente  
 : Progression de l'indice sectoriel : Stabilité de l'indice sectoriel : Recul de l'indice sectorie

MARCHE DES OBLIGATIONS

Symbole	Titre	Valeur nominale	Cours Précédent	Cours du jour	Cours Référence	Séance de cotation	Coupon couru	Coupon d'intérêt	Montant net	Eché.	Type Amort
						Volume	Valeur	Période			
<b>OBLIGATIONS D'ETAT</b>											
EOM.01	ETAT DU MALI 6.20% 2016-2023	6 666	6 666	NC	6 666		379,42	A	413,29	23-mai-20	ACD
EOM.02	Etat du Mali 6.50% 2017-2024	8 000	7 960	NC	7 960		4,27	A	520,00	20-avr.-21	AC
EOM.03	ETAT DU MALI 6,50 % 2018-2025	10 000	9 950	NC	9 950		353,42	A	650,00	7-oct.-20	AC
EOM.04	ETAT DU MALI 6,50% 2019-2027	10 000	10 000	NC	10 000		507,92	A	650,00	12-juil.-20	AC
EOS.05	ETAT SENEGAL 6.50% 2013-2023	10 000	10 000	NC	10 000		151,79	S	325,00	29-juil.-20	ACD
EOS.06	ETAT SENEGAL 6.50% 2014-2021	4 000	4 000	NC	4 000		105,71	S	130,00	27-mai-20	ACD
EOS.07	ETAT SENEGAL 6.30% 2015-2025	10 000	10 100	NC	10 100		258,20	S	313,28	25-mai-20	ACD
TPBF.03	TPBF 6,50% 2013-2020	10 000	10 000	NC	10 000		260,71	S	325,00	29-mai-20	ACD
TPBF.04	TPBF 6.50% 2017-2027	10 000	9 990	NC	9 990		147,40	S	323,22	31-juil.-20	ACD
TPBF.05	TPBF 6,50% 2017-2024	10 000	10 200	NC	10 200		206,01	S	325,00	29-juin-20	ACD
TPBF.06	TPBF 6.50% 2018-2025	10 000	9 999	NC	9 999		248,63	S	325,00	5-juin-20	ACD
TPBF.07	TPBF 6,50% 2018-2025	10 000	10 000	NC	10 000		285,71	S	325,00	15-mai-20	AC
TPBF.08	TPBF 6,50% 2019-2027	10 000	10 000	NC	10 000		300,13	S	323,22	6-mai-20	ACD
TPBF.09	TPBF 6,50% 2019 - 2027	10 000	10 200	NC	10 200		26,64	S	325,00	8-oct.-20	ACD
TPBJ.01	TPBJ 6.50% 2017-2027	10 000	10 200	NC	10 200		28,49	A	650,00	7-avr.-21	ACD
TPBJ.02	TPBJ 6.50% 2018-2025	10 000	10 000	10 300	10 300	623	6 165 160	S	325,00	29-mai-20	AC
TPCI.016	TPCI 6.55% 2014-2022	10 000	10 000	NC	10 000		606,68	A	655,00	20-mai-20	ACD
TPCI.017	TPCI 3% 2014-2024	10 000	10 000	NC	10 000		103,28	S	150,00	19-juin-20	ACD
TPCI.018	TPCI 5.85% 2014-2021	10 000	9 800	NC	9 800		201,39	S	292,50	19-juin-20	ACD
TPCI.019	TPCI 5.99% 2015-2025	10 000	10 000	NC	10 000		564,63	A	599,00	14-mai-20	ACD
TPCI.020	TPCI 5.85% 2015-2022	10 000	10 000	NC	10 000		28,77	S	292,50	5-oct.-20	ACD
TPCI.021	TPCI 6% 2016-2028	10 000	10 000	NC	10 000		24,66	A	600,00	8-avr.-21	ACD
TPCI.022	TPCI 5.90% 2016 - 2026	10 000	10 000	NC	10 000		504,56	A	590,00	15-juin-20	ACD
TPCI.023	TPCI 5.90% 2016-2026	10 000	10 000	NC	10 000		254,70	A	590,00	17-nov.-20	ACD
TPCI.024	TPCI 6.25% 2017-2029	10 000	10 000	9 990	9 990	180	1 798 200	S	312,50	30-sept.-20	ACD
TPCI.025	TPCI 5,95% 2017-2024 A (*)	10 000	10 000	NC	10 000		295,87	S	297,50	24-avr.-20	ACD
TPCI.026	TPCI 5,95% 2017-2024 B	10 000	10 000	NC	10 000		269,71	S	297,50	10-mai-20	ACD
TPCI.027	TPCI 6% 2017-2025	10 000	10 000	NC	10 000		190,16	S	300,00	29-juin-20	ACD
TPCI.028	TPCI 6% 2018 - 2026	10 000	10 000	NC	10 000		434,43	A	600,00	2-août-20	ACD
TPCI.029	TPCI 6% 2018-2026	10 000	10 000	9 875	9 875	12	118 500	A	600,00	19-oct.-20	ACD
TPCI.030	TPCI 5,95% 2018-2025	10 000	10 000	NC	10 000		214,59	S	297,50	13-juin-20	ACD
TPCI.031	TPCI 5,75% 2019-2026	10 000	10 000	NC	10 000		483,88	A	575,00	20-juin-20	ACD
TPCI.032	TPCI 2,23% 2019-2026	10 000		NC			0,00	A	0,00	20-juin-20	ACD
TPCI.033	TPCI 5.75% 2019-2026	10 000	10 000	NC	10 000		53,56	A	575,00	20-mars-21	ACD
TPCI.034	TPCI 6% 2019-2029	10 000	10 000	NC	10 000		55,89	A	600,00	20-mars-21	ACD
TPCI.035	TPCI 5,75% 2019-2026	10 000	10 000	NC	10 000		450,89	A	575,00	11-juil.-20	ACD
TPCI.036	TPCI 5,75% 2019-2026	10 000	10 000	NC	10 000		386,48	A	575,00	21-août-20	ACD
TPCI.037	TPCI 5,80% 2019-2026	10 000	10 000	NC	10 000		223,44	A	580,00	4-déc.-20	ACD
TPCI.038	TPCI 5,75% 2019-2026	10 000	9 850	NC	9 850		221,52	A	575,00	4-déc.-20	ACD
TPCI.039	TPCI 5,75% 2019-2026	10 000	10 000	NC	10 000		296,93	A	575,00	17-oct.-20	ACD
TPNE.01	TRESOR PUBLIC DU NIGER 6,50% 2019-2026	10 000	10 200	NC	10 200		46,30	A	650,00	28-mars-21	ACD
TPNE.02	TRESOR PUBLIC DU NIGER 6,50% 2019 - 2026	10 000	10 300	NC	10 300		472,40	A	650,00	1-août-20	ACD
<b>TOTAL</b>						<b>815</b>	<b>8 081 860</b>				
<b>OBLIGATIONS REGIONALES</b>											
BIDC.03	BIDC-EBID 6.50% 2014-2021	10 000	10 000	10 000	10 000	10	100 000	S	325,00	28-sept.-20	ACD
BIDC.04	BIDC-EBID 6.10% 2017-2027	10 000	10 200	NC	10 200		520,00	A	610,00	16-juin-20	ACD
BOAD.012	BOAD 5.95% 2014-2021	10 000	9 950	9 900	9 900	281	2 781 900	A	595,00	26-déc.-20	ACD
CRRH.01	CRRH-UEMOA 6.10% 2012-2022	10 000	9 950	NC	9 950		117,31	S	305,00	13-août-20	AC
CRRH.02	CRRH-UEMOA 6.10% 2012-2024	10 000	10 000	NC	10 000		162,55	S	305,00	17-juil.-20	AC
CRRH.03	CRRH-UEMOA 6% 2013-2023 (*)	10 000	10 000	NC	10 000		295,08	S	300,00	26-avr.-20	AC
CRRH.04	CRRH-UEMOA 6% 2014-2024	10 000	9 950	NC	9 950		188,52	S	300,00	30-juin-20	AC
CRRH.05	CRRH-UEMOA 5.85% 2015-2025	10 000	9 950	NC	9 950		175,82	S	290,90	4-juil.-20	AC
CRRH.06	CRRH-UEMOA 5.85% 2016-2026	10 000	10 000	NC	10 000		178,39	S	292,50	3-juil.-20	ACD
CRRH.07	CRRH-UEMOA 5.95% 2017-2029	8 333	8 300	NC	8 299.67		215,22	S	247,92	17-mai-20	AC
CRRH.08	CRRH-UEMOA 5.95% 2018-2030	9 167	9 145	NC	9 144.67		184,79	S	272,71	21-juin-20	AC
CRRH.09	CRRH-UEMOA 6.05% 2018-2033	9 333	9 333	NC	9 333		191,31	S	282,33	21-juin-20	AC
SHAF.03	SHELTER AFRIQUE 6.6% 2014-2021	2 000	2 000	NC	2 000		19,84	S	65,64	28-août-20	ACD
<b>TOTAL</b>						<b>291</b>	<b>2 881 900</b>				

jeudi 23 avril 2020

**OBLIGATIONS PRIVEES**

BHSN.O1	DIASPORA BONDS BHS 6,25% 2019-	10 000	10 000	NC	10 000			177,59	S	310,79	10-juil.-20	ACD
SIFC.O1	SIFCA 6.90% 2013-2021	10 000	10 000	9 850	9 850	7	68 950	478,51	A	676,20	8-août-20	ACD
SNLC.O1	SENELEC 6,50% 2018-2025	10 000	10 300	NC	10 300			47,69	S	325,00	27-sept.-20	AC
<b>TOTAL</b>						<b>7</b>	<b>68 950</b>					

**SUKUK ET TITRES ASSIMILES**

SUKCI.S1	SUKUK CI 5.75% 2015-2020	10 000	9 990	NC	9 990			186,88	S	292,29	28-juin-20	AC
SUKCI.S2	SUKUK CI 5.75% 2016-2023	10 000	10 000	NC	10 000			75,07	S	293,89	7-sept.-20	ACD
SUKSN.S2	SUKUK SN 6% 2016-2026	10 000	10 100	NC	10 100			146,67	S	303,33	26-juil.-20	ACD
SUKTG.S1	SUKUK TG 6.5% 2016-2026	10 000	10 200	NC	10 200			135,59	S	373,91	17-août-20	ACD
<b>TOTAL</b>						<b>0</b>	<b>0</b>					
<b>TOTAL - Marché des obligations</b>						<b>1 113</b>	<b>11 032 710</b>					

Légende :  
 (#) (\*) Ex-Coupon couru (#) Cours de référence amorti / Coupon couru Ex-c (#) Ex-marge de profits  
 Cours du jour: Ouv.: Ouverture Clôt.: Clôture Moy.: Moyen  
 Type Amort: Type d'Amortissement IF: In Fine AC: Amortissement Constant AD: Amortissement Dégressif ACD: Amortissement Constant Différé  
 Période: Périodicité de paiement des coupons A: Annuelle S: Semestrielle T: Trimestrielle  
 Eché.: Échéance de paiement des intérêts  
 Mentions: NC: Non Coté Ex-c: Ex-coupon ou Ex-droit SP: Suspendu

## INFORMATIONS

### OPERATIONS EN COURS

Emetteur	Opération
BANK OF AFRICA NG	Païement de dividendes de 429,66 FCFA net par action, le 20/05/2020
BANK OF AFRICA BN	Païement de dividendes de 436 FCFA net par action, le 15/05/2020
BANK OF AFRICA BF	Païement de dividendes de 370 FCFA net par action, le 04/05/2020

### AVIS

Entité	N°	Nature	Objet
--------	----	--------	-------

### COMMUNIQUES

Emetteur	N°	Nature	Objet
BANK OF AFRICA CI	20200423-3	Projet de Résolutions	Formulaire de vote par correspondance - AGO - BANK OF AFRICA CI
BANK OF AFRICA CI	20200423-2	Projet de Résolutions	Projet de résolutions - AGO - BANK OF AFRICA CI
BANK OF AFRICA CI	20200423-1	Communiqué-Avis de Convocation	Avis de convocation à l'Assemblée Générale Ordinaire - BANK OF AFRICA CI
BANK OF AFRICA CI	20200423	Etats financiers	Etats financiers exercice 2019 - BANK OF AFRICA CI

**QUANTITES RESIDUELLES**
**MARCHE DES ACTIONS**

Symbole	Titre	Quantité résiduelle à l'achat	Cours Achat / Vente			Quantité résiduelle à la vente	Cours de Référence
ABJC	SERVAIR ABIDJAN CI	1 051	1,050	/	1,095	41	1 095
BICC	BICI CI	76	3,425	/	3,600	89	3 600
BNBC	BERNABE CI	120	750	/	800	832	800
BOAB	BANK OF AFRICA BN	112	3,695	/	3,700	5 763	3 700
BOABF	BANK OF AFRICA BF	1	3,570	/	3,600	2 958	3 600
BOAC	BANK OF AFRICA CI	4 451	3,000	/	3,050	100	3 005
BOAM	BANK OF AFRICA ML	89	1,020	/	1,090	1 019	1 090
BOAN	BANK OF AFRICA NG	174	3,850	/	3,890	270	3 850
BOAS	BANK OF AFRICA SENEGAL	3	1,450	/	1,460	440	1 460
CABC	SICABLE CI	3 642	660	/	670	72	660
CBIBF	CORIS BANK INTERNATIONAL	165	7,030	/	7,500	235	7 500
CFAC	CFAO MOTORS CI	108	400	/	410	133	400
CIEC	CIE CI			/	Marché	98	1 055
ECOC	ECOBANK COTE D'IVOIRE	50	3,020	/	3,095	5	3 100
ETIT	ECOBANK TRANS. INCORP. TG			/	Marché	1 096 427	13
FTSC	FILTISAC CI	30	905	/	950	4 664	950
NEIC	NEI-CEDA CI	1 600	115	/	120	20	120
NSBC	NSIA BANQUE COTE D'IVOIRE	72	3,005	/	3,105	18	3 105
NTLC	NESTLE CI	150	190	/	200	1 790	200
ONTBF	ONATEL BF	315	3,220	/	3,250	52	3 250
ORGT	ORAGROUP TOGO			/	3,985	614	3 985
PALC	PALM CI	3	Marché	/			955
PRSC	TRACTAFRIC MOTORS CI	115	2,900	/	3,000	223	2 900
SAFC	SAFCA CI			/	345	1 075	340
SCRC	SUCRIVOIRE	313	600	/	665	765	665
SDCC	SODE CI	330	2,700	/	2,800	1 511	2 800
SDSC	BOLLORE	75	Marché	/			1 395
SEMC	CROWN SIEM CI	475	120	/			115
SGBC	SOCIETE GENERALE COTE D'IVOIRE	1 425	7,900	/	8,000	42	8 000
SHEC	VIVO ENERGY CI	3	Marché	/			650
SIBC	SOCIETE IVOIRIENNE DE BANQUE	144	2,500	/	2,595	949	2 595
SICC	SICOR CI	10	2,310	/			2 495
SIVC	AIR LIQUIDE CI	145	275	/	280	30	285
SLBC	SOLIBRA CI	2	45,000	/			45 000
SMBC	SMB CI	5	2,740	/	2,750	889	2 750
SNTS	SONATEL SN	16	Marché	/			14 190
SOGC	SOGB CI	70	1,385	/	1,420	251	1 420
SPHC	SAPH CI	2	1,160	/	1,250	17	1 160
STAC	SETAO CI			/	250	16 130	235
STBC	SITAB CI			/	520	290	520
SVOC	MOVIS CI			/			2 395
TTLC	TOTAL CI	2	1,250	/	1,350	1 939	1 250
TTLS	TOTAL SN	2 072	1,280	/	1,355	201	1 280
TTRC	TRITURAF CI-Ste en Liquidation			/			490
UNLC	UNILEVER CI	2	5,130	/			4 775
UNXC	UNIWAX CI	200	1,260	/	1,300	586	1 300



**QUANTITES RESIDUELLES**

**MARCHE DES DROITS**

Symbole	Titre	Quantité résiduelle à l'achat	Cours Achat / Vente	Quantité résiduelle à la vente	Cours de Référence
---------	-------	-------------------------------	---------------------	--------------------------------	--------------------

**TROISIEME COMPARTIMENT - BRVM PETITES CAPITALISATIONS**

Symbole	Titre	Quantité résiduelle à l'achat	Cours Achat / Vente	Quantité résiduelle à la vente	Cours de Référence
---------	-------	-------------------------------	---------------------	--------------------------------	--------------------

QUANTITES RESIDUELLES

MARCHE DES OBLIGATIONS

Symbole	Titre	Quantité résiduelle à l'achat	Cours Achat / Vente	Quantité résiduelle à la vente	Cours de Référence
BHSN.01	DIASPORA BONDS BHS 6,25% 2019-		/ 10,000	145	10 000
SIFC.01	SIFCA 6.90% 2013-2021		/		9 850
SNLC.01	SENELEC 6,50% 2018-2025		/		10 300
EOM.01	ETAT DU MALI 6.20% 2016-2023		/		6 666
EOM.02	Etat du Mali 6.50% 2017-2024	1 335	7,960 /		7 960
EOM.03	ETAT DU MALI 6,50 % 2018-2025		/ 10,000	142	9 950
EOM.04	ETAT DU MALI 6,50% 2019-2027		/		10 000
EOS.05	ETAT SENEGAL 6.50% 2013-2023		/		10 000
EOS.06	ETAT SENEGAL 6.50% 2014-2021		/ 4,000	446	4 000
TPCI.036	TPCI 5,75% 2019-2026		/		10 000
TPCI.037	TPCI 5,80% 2019-2026		/		10 000
TPCI.038	TPCI 5,75% 2019-2026		/		9 850
TPCI.039	TPCI 5,75% 2019-2026		/		10 000
TPNE.01	TRESOR PUBLIC DU NIGER 6,50% 2019-2026		/ 10,000	83	10 200
TPNE.02	TRESOR PUBLIC DU NIGER 6,50% 2019 - 2026		/ 10,000	527	10 300
TPCI.030	TPCI 5,95% 2018-2025		/		10 000
TPCI.031	TPCI 5,75% 2019-2026		/		10 000
TPCI.032	TPCI 2,23% 2019-2026		/		10 000
TPCI.033	TPCI 5.75% 2019-2026		/		10 000
TPCI.034	TPCI 6% 2019-2029		/ 9,900	39	10 000
TPCI.035	TPCI 5,75% 2019-2026		/		10 000
TPCI.024	TPCI 6.25% 2017-2029		/		9 990
TPCI.025	TPCI 5,95% 2017-2024 A		/ 10,000	15	10 000
TPCI.026	TPCI 5,95% 2017-2024 B		/		10 000
TPCI.027	TPCI 6% 2017-2025		/ 10,000	100	10 000
TPCI.028	TPCI 6% 2018 - 2026		/ 9,800	99	10 000
TPCI.029	TPCI 6% 2018-2026		/		9 875
TPCI.018	TPCI 5.85% 2014-2021		/ 10,000	25	9 800
TPCI.019	TPCI 5.99% 2015-2025		/		10 000
TPCI.020	TPCI 5.85% 2015-2022		/ 10,000	14	10 000
TPCI.021	TPCI 6% 2016-2028		/		10 000
TPCI.022	TPCI 5.90% 2016 - 2026		/		10 000
TPCI.023	TPCI 5.90% 2016-2026		/		10 000
TPBF.08	TPBF 6,50% 2019-2027		/		10 000
TPBF.09	TPBF 6,50% 2019 - 2027		/		10 200
TPBJ.01	TPBJ 6.50% 2017-2027		/		10 200
TPBJ.02	TPBJ 6.50% 2018-2025		/		10 300
TPCI.016	TPCI 6.55% 2014-2022		/ 10,000	25	10 000
TPCI.017	TPCI 3% 2014-2024		/		10 000
EOS.07	ETAT SENEGAL 6.30% 2015-2025		/		10 100
TPBF.03	TPBF 6,50% 2013-2020		/		10 000
TPBF.04	TPBF 6.50% 2017-2027		/ 10,000	20	9 990
TPBF.05	TPBF 6,50% 2017-2024		/		10 200
TPBF.06	TPBF 6.50% 2018-2025		/ 10,000	25	9 999
TPBF.07	TPBF 6,50% 2018-2025		/		10 000
BIDC.03	BIDC-EBID 6.50% 2014-2021		/ 10,000	81	10 000
BIDC.04	BIDC-EBID 6.10% 2017-2027		/		10 200
BOAD.012	BOAD 5.95% 2014-2021		/		9 900
CRRH.01	CRRH-UEMOA 6.10% 2012-2022		/ 10,000	11	9 950

jeudi 23 avril 2020

CRRH.O2	CRRH-UEMOA 6.10% 2012-2024		/			10 000
CRRH.O3	CRRH-UEMOA 6% 2013-2023		/			10 000
SHAF.O3	SHELTER AFRIQUE 6.6% 2014-2021		/			2 000
CRRH.O4	CRRH-UEMOA 6% 2014-2024		/			9 950
CRRH.O5	CRRH-UEMOA 5.85% 2015-2025		/	10,000	1 200	9 950
CRRH.O6	CRRH-UEMOA 5.85% 2016-2026		/	10,000	823	10 000
CRRH.O7	CRRH-UEMOA 5.95% 2017-2029		/	8,333	1 050	8 300
CRRH.O8	CRRH-UEMOA 5.95% 2018-2030		/			9 145
CRRH.O9	CRRH-UEMOA 6.05% 2018-2033		/			9 333

**SUKUK ET TITRES ASSIMILES**

Symbole	Titre	Quantité résiduelle à l'achat	Cours Achat / Vente	Quantité résiduelle à la vente	Cours de Référence
SUKCI.S1	SUKUK CI 5.75% 2015-2020		/		9 990
SUKCI.S2	SUKUK CI 5.75% 2016-2023		/		10 000
SUKSN.S2	SUKUK SN 6% 2016-2026		/		10 100
SUKTG.S1	SUKUK TG 6.5% 2016-2026		/		10 200

**CALENDRIER DES ASSEMBLEES GENERALES**

**ANNEE : 2020**

Société	Nature	Date	Heure	Lieu
BANK OF AFRICA CI	Ordinaire	11/05/2020	09:30:00	Siège social de la banque, immeuble BOA sis à Abidjan plateau, Angle Avenue Terrassons de Fougères et Rue Gourgas 01 BP 4132 - Abidjan
SONATEL	Mixte	04/05/2020	10:00:00	Siège social par Visioconférence
BANK OF AFRICA ML	Mixte	25/04/2020	09:30:00	Au siège, Immeuble BANK OF AFRICA, Avenue du Mali, Quartier ACI 2000 de la Banque BOA MALI
BANK OF AFRICA ML	Mixte	11/04/2020	09:30:00	Siège de la Banque BOA MALI
CORIS BANK INTERNATIONAL	Ordinaire	08/04/2020	09:00:00	Hôtel SOPATEL Silmandé SA
BANK OF AFRICA NG	Extraordinaire	02/04/2020	10:00:00	Centre de Formation de la BOA NIGER (BOA-Siège)
BANK OF AFRICA BN	Mixte	01/04/2020	10:00:00	NOVOTEL à Cotonou
BANK OF AFRICA BF	Ordinaire	30/03/2020	10:00:00	Salle LAICO HOTEL OUAGA 2000
SICABLE	Ordinaire	27/03/2020	09:00:00	initialement prévue pour le 27 mars 2020 est reportée à une date ultérieure

# L'actualité de la BRVM sur nos plateformes digitales

## Infos BRVM

Pour recevoir les informations boursières par SMS, souscrivez :



Côte d'Ivoire : \*430#  
Bénin : \*430\*15#



Côte d'Ivoire : #139#  
Burkina Faso : \*310#



Côte d'Ivoire : \*431#  
Niger : \*512\*9#  
Togo : \*310#

## Site web

[www.brvm.org](http://www.brvm.org)



## Application Mobile

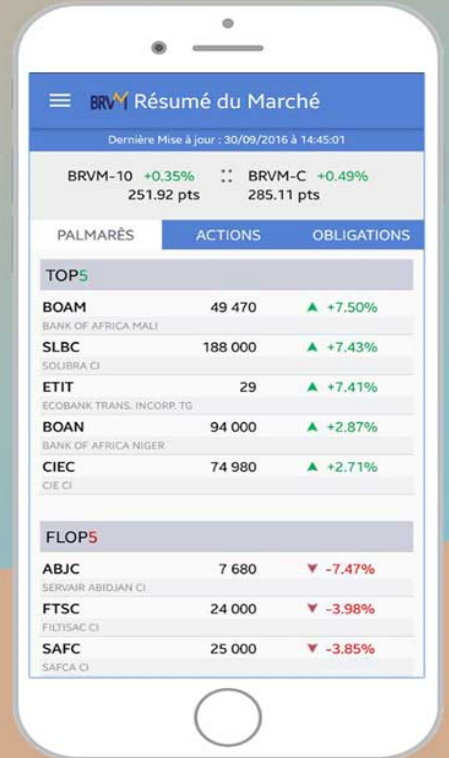

Disponible sur  
 Google play

Disponible sur  
 App Store

Nous suivre sur :

