

<b>BRVM 10</b>	<b>133,07</b>
Variation Jour	↑ 0,24 %
Variation annuelle	↓ -10,76 %



# BULLETTIN OFFICIEL DE LA COTE

N° 82

lundi 27 avril 2020

Site : www.brvm.org

<b>BRVM Composite</b>	<b>138,42</b>
Variation Jour	↑ 0,12 %
Variation annuelle	↓ -13,07 %

Evolution des indices

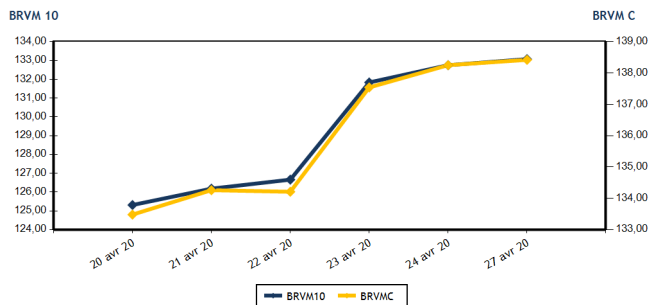

Volumes et valeurs transigés

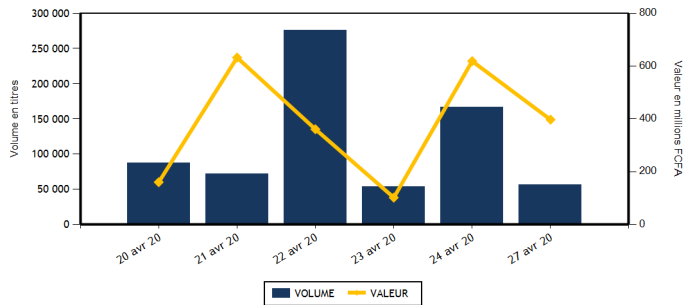

Actions	Niveau	Evol. Jour
Capitalisation boursière (FCFA)(Actions & Droits)	4 158 862 621 041	0,12 %
Volume échangé (Actions & Droits)	55 210	-65,07 %
Valeur transigée (FCFA) (Actions & Droits)	389 577 505	-26,63 %
Nombre de titres transigés	32	-8,57 %
Nombre de titres en hausse	7	-41,67 %
Nombre de titres en baisse	9	12,50 %
Nombre de titres inchangés	16	6,67 %

Obligations	Niveau	Evol. Jour
Capitalisation boursière (FCFA)	4 731 809 828 009	-0,23 %
Volume échangé	756	-91,38 %
Valeur transigée (FCFA)	7 542 865	-91,40 %
Nombre de titres transigés	10	150,00 %
Nombre de titres en hausse	6	100,00 %
Nombre de titres en baisse	1	
Nombre de titres inchangés	3	200,00 %

**PLUS FORTES HAUSSES**

Titres	Cours	Evol. Jour	Evol. annuelle
BOLLORE (SDSC)	1 600	7,02 %	6,67 %
CROWN SIEM CI (SEMC)	120	4,35 %	-7,69 %
SAPH CI (SPHC)	1 250	4,17 %	-4,58 %
BANK OF AFRICA SENEGAL (BOAS)	1 500	2,39 %	-2,91 %
CIE CI (CIEC)	1 080	2,37 %	-32,50 %

**PLUS FORTES BAISES**

Titres	Cours	Evol. Jour	Evol. annuelle
BICI CI (BICC)	3 085	-7,36 %	-54,63 %
SUCRIVOIRE (SCRC)	650	-7,14 %	7,44 %
FILTISAC CI (FTSC)	850	-5,56 %	-50,72 %
BANK OF AFRICA ML (BOAM)	1 050	-3,67 %	-8,70 %
UNIWAX CI (UNXC)	1 260	-2,70 %	-26,96 %

**INDICES SECTORIELS**

Base = 100 au 14 juin 1999	Nombre de sociétés	Valeur	Evol. Jour	Evol. annuelle	Volume	Valeur	PER moyen
BRVM - INDUSTRIE	12	33,07	-0,72 %	-12,19 %	7 981	9 391 000	12,35
BRVM - SERVICES PUBLICS	4	433,19	0,08 %	-12,55 %	21 913	283 760 310	8,94
BRVM - FINANCES	15	53,11	-0,06 %	-12,92 %	18 647	90 858 860	7,92
BRVM - TRANSPORT	2	390,63	6,86 %	6,51 %	30	48 000	8,37
BRVM - AGRICULTURE	5	61,86	0,31 %	-27,97 %	814	1 018 355	4,36
BRVM - DISTRIBUTION	7	211,49	0,00 %	-16,49 %	5 825	4 500 980	8,40
BRVM - AUTRES SECTEURS	1	289,96	0,00 %	-4,08 %	0	0	8,64
BRVM - PETITES CAPITALISATIONS	-	-	-	-	-	-	-

Indicateurs	1er et 2è Comp.	BRVM PC
PER moyen du marché	8,82	
Taux de rendement moyen du marché	11,14	
Taux de rentabilité moyen du marché	10,88	
Nombre de sociétés cotées	46	
Nombre de lignes obligataires	62	
Volume moyen annuel par séance	3 507,00	
Valeur moyenne annuelle par séance	4 447 774,55	

Indicateurs	1er et 2è Comp.	BRVM PC
Ratio moyen de liquidité	1,95	
Ratio moyen de satisfaction	41,46	
Ratio moyen de tendance	2 130,15	
Ratio moyen de couverture	4,69	
Taux de rotation moyen du marché	0,01	
Prime de risque du marché	4,83	
Nombre de SGI participantes	23	

**Définitions**

Volume moyen annuel par séance = Valeur annuel échangé / nombre de séances  
 Valeur moyenne annuelle par séance = Valeur annuelle échangée / nombre de séances  
 Ratio moyen de liquidité = Moyenne des ratios de liquidité (Titres échangés / Volume des ordres de vente)  
 Ratio moyen de satisfaction = Moyenne des ratios de satisfaction (Titres échangés / Volume des ordres d'achat)  
 Ratio moyen de tendance = Moyenne des ratios de tendance (Volume des ordres d'achat / Volume des ordres de vente)  
 Ratio moyen de couverture = Moyenne des ratios de couverture (Volume des ordres de vente / Volume des ordres d'achat)

Taux moyen de rotation = moyenne des taux de rotation des actions cotées (volume transigé / capi flottante)  
 PER moyen du marché = moyenne des PER des actions cotées ayant un PER positif  
 Taux de rendement moyen = moyenne des taux de rendement des actions cotées ayant distribué un dividende  
 Taux de rentabilité moyen = moyenne des taux de rentabilité des actions cotées  
 Prime de risque du marché = (1 / le PER moyen du marché) - le taux de référence actuel des emprunts d'Etat



BRVM - BOURSE REGIONALE DES VALEURS MOBILIERES  
 BRVM - Société Anonyme au capital de 3.062.040.000 CFA - RC : CI - ABJ - 1997 - B - 208435 - CC : 9819725 - E  
 Siège Social : Abidjan - CÔTE D'IVOIRE. Adresse : 18, Rue Joseph ANOMA (Rue des Banques) - Abidjan  
 Tél : +225 20 32 66 85 / 86, Fax : +225 20 32 66 84, Mail : brvm@brvm.org, Site Web : www.brvm.org

**MARCHE DES ACTIONS**

Symbole	Titre	Cours Précédent	Cours du jour		Variation jour	Séance de cotation		Cours Référence	Variation de l'année précédente	Dernier dividende payé		Rdt. Net	PER
			Ouv.	Clôt.		Volume	Valeur			Montant net	Date		
<b>SECTEUR - INDUSTRIE</b>		<b>33,07</b>	<b>points</b>		<b>↓ -0,72 %</b>								
CABC	SICABLE CI	685	675	675	-1,46 %	1 569	1 059 075	675	7,14 %	75,00	3-juin-19	11,11 %	6,26
FTSC	FILTISAC CI	900	895	850	-5,56 %	66	57 045	850	-50,72 %	110,00	31-juil.-19	12,94 %	7,12
NEIC	NEI-CEDA CI	120	NC	NC	0,00 %			120	-14,29 %	9,00	28-juin-01		1,98
NTLC	NESTLE CI	200	NC	NC	0,00 %			200	-49,37 %	31,50	12-août-11		5,39
SEMC	CROWN SIEM CI	115	120	120	4,35 %	5	600	120	-7,69 %	16,92	29-sept.-17	14,10 %	
SIVC	AIR LIQUIDE CI	285	NC	NC	0,00 %			285	54,05 %	63,00	29-sept.-17	22,11 %	
SLBC	SOLIBRA CI	45 000	NC	NC	0,00 %			45 000	0,00 %	1 368,00	6-juin-19	3,04 %	56,76
SMBC	SMB CI	2 750	2 740	2 740	-0,36 %	155	424 700	2 740	9,60 %	450,00	30-août-19	16,42 %	2,71
STBC	SITAB CI	520	NC	NC	0,00 %			520	-14,05 %	206,20	19-juin-17	39,65 %	
TTRC	TRITURAF CI-Ste en Liquidation	490	SP	SP	0,00 %			490	0,00 %	1 440,00	19-juil.-02		
UNLC	UNILEVER CI	4 775	NC	NC	0,00 %			4 775	0,00 %	1 233,00	9-juil.-12		
UNXC	UNIWAX CI	1 295	1 295	1 260	-2,70 %	6 186	7 849 580	1 260	-26,96 %	181,80	11-juil.-19	14,43 %	6,23
<b>TOTAL</b>						<b>7 981</b>	<b>9 391 000</b>						<b>12,35</b>
<b>SECTEUR - SERVICES PUBLICS</b>		<b>433,19</b>	<b>points</b>		<b>↑ 0,08 %</b>								
CIEC	CIE CI	1 055	1 080	1 080	2,37 %	14	15 120	1 080	-32,50 %	79,23	9-août-19	7,34 %	12,27
ONTBF	ONATEL BF	3 260	3 260	3 260	0,00 %	1 989	6 480 765	3 260	20,52 %	409,36	3-juin-19	12,56 %	7,37
SDCC	SOE CI	2 800	NC	NC	0,00 %			2 800	0,00 %	270,00	29-oct.-19	9,64 %	8,80
SNTS	SONATEL SN	14 400	14 200	14 400	0,00 %	19 910	277 264 425	14 400	-15,27 %	1 500,00	14-mai-19	10,42 %	7,32
<b>TOTAL</b>						<b>21 913</b>	<b>283 760 310</b>						<b>8,94</b>
<b>SECTEUR - FINANCES</b>		<b>53,11</b>	<b>points</b>		<b>↓ -0,06 %</b>								
BICC	BICI CI	3 330	3 575	3 085	-7,36 %	2 164	6 680 840	3 085	-54,63 %	182,90	17-juil.-19	5,93 %	5,25
BOAB	BANK OF AFRICA BN	3 700	3 700	3 700	0,00 %	3 730	13 800 800	3 700	2,49 %	416,00	22-mai-19	11,24 %	5,00
BOABF	BANK OF AFRICA BF	3 700	3 650	3 675	-0,68 %	80	293 250	3 675	-3,03 %	366,00	2-mai-19	9,96 %	4,37
BOAC	BANK OF AFRICA CI	3 000	NC	NC	0,00 %			3 000	-24,91 %	306,00	20-mai-19	10,20 %	4,17
BOAM	BANK OF AFRICA ML	1 090	1 075	1 050	-3,67 %	275	294 875	1 050	-8,70 %	271,00	15-mai-19	25,81 %	
BOAN	BANK OF AFRICA NG	3 850	3 850	3 895	1,17 %	2 200	8 553 080	3 895	15,07 %	385,00	27-mai-19	9,88 %	5,96
BOAS	BANK OF AFRICA SENEGAL	1 465	1 500	1 500	2,39 %	20	30 000	1 500	-2,91 %	160,00	3-juin-19	10,67 %	3,16
CBIBF	CORIS BANK INTERNATIONAL	7 500	7 600	7 600	1,33 %	115	874 000	7 600	-5,00 %	402,00	5-juil.-19	5,29 %	8,78
ECOC	ECOBANK COTE D'IVOIRE	3 000	3 000	3 000	0,00 %	160	480 000	3 000	-24,81 %	241,00	15-mai-19	8,03 %	6,51
ETIT	ECOBANK TRANS. INCORP. TG	13	13	13	0,00 %	500	6 500	13	-7,14 %	1,21	28-avr.-17	9,29 %	1,46
NSBC	NSIA BANQUE COTE D'IVOIRE	3 105	3 105	3 105	0,00 %	140	434 700	3 105	-52,01 %	194,20	9-juil.-19	6,25 %	5,28
ORGT	ORAGROUP TOGO	3 985	3 975	3 980	-0,13 %	22	87 455	3 980	-5,24 %	56,73	1-juil.-19	1,43 %	9,28
SAFC	SAFCA CI	340	NC	NC	0,00 %			340	1,49 %	23,04	29-juil.-11		41,20
SGBC	SOCIETE GENERALE COTE D'IVOIRE	7 900	7 900	7 900	0,00 %	6 646	52 503 400	7 900	2,60 %	206,00	31-juil.-19	2,61 %	5,87
SIBC	SOCIETE IVOIRIENNE DE BANQUE	2 600	2 600	2 600	0,00 %	2 595	6 819 960	2 600	-7,80 %	252,00	5-juil.-19	9,69 %	4,63
<b>TOTAL</b>						<b>18 647</b>	<b>90 858 860</b>						<b>7,92</b>
<b>SECTEUR - TRANSPORT</b>		<b>390,63</b>	<b>points</b>		<b>↑ 6,86 %</b>								
SDSC	BOLLORE	1 495	1 600	1 600	7,02 %	30	48 000	1 600	6,67 %	184,00	6-juin-19	11,50 %	8,37
SVOC	MOVIS CI	2 395	SP	SP	0,00 %			2 395	0,00 %	270,00	5-juil.-99		

TOTAL	30	48 000	8,37
-------	----	--------	------

**MARCHE DES ACTIONS**

Symbole	Titre	Cours Précédent	Cours du jour		Variation jour	Séance de cotation		Cours Référence	Variation de l'année précédente	Dernier dividende payé		Rdt. Net	PER
			Ouv.	Clôt.		Volume	Valeur			Montant net	Date		
<b>SECTEUR - AGRICULTURE</b>		<b>61,86</b>	<b>points</b>		<b>↑</b>	<b>0,31 %</b>							
PALC	PALM CI	1 000	1 000	1 000	0,00 %	69	69 000	1 000	-45,05 %	253,47	24-sept.-18	25,35 %	
SCRC	SUCRIVOIRE	700	650	650	-7,14 %	200	130 000	650	7,44 %	72,00	28-sept.-18	11,08 %	
SICC	SICOR CI	2 495	NC	NC	0,00 %			2 495	-8,94 %	1 919,00	25-sept.-00		1,51
SOGC	SOGB CI	1 510	1 510	1 510	0,00 %	528	798 105	1 510	-41,47 %	126,00	15-juil.-19	8,34 %	7,22
SPHC	SAPH CI	1 200	1 250	1 250	4,17 %	17	21 250	1 250	-4,58 %	78,00	27-sept.-18	6,24 %	
<b>TOTAL</b>						<b>814</b>	<b>1 018 355</b>						<b>4,36</b>
<b>SECTEUR - DISTRIBUTION</b>		<b>211,49</b>	<b>points</b>		<b>→</b>	<b>0,00 %</b>							
ABJC	SERVAIR ABIDJAN CI	1 070	1 070	1 070	0,00 %	80	85 600	1 070	-14,40 %	164,96	30-sept.-19	15,42 %	7,73
BNBC	BERNABE CI	800	800	800	0,00 %	111	88 800	800	14,29 %	45,00	19-juil.-19	5,63 %	3,21
CFAC	CFAO MOTORS CI	400	400	400	0,00 %	5	2 000	400	-8,05 %	31,50	23-juil.-19	7,88 %	11,18
PRSC	TRACTAFRIC MOTORS CI	2 900	NC	NC	0,00 %			2 900	7,61 %	150,36	18-sept.-19	5,18 %	14,75
SHEC	VIVO ENERGY CI	635	635	635	0,00 %	4 417	2 802 180	635	-20,63 %	64,29	2-août-19	10,12 %	7,42
TTLC	TOTAL CI	1 250	1 250	1 250	0,00 %	1 123	1 402 250	1 250	-26,47 %	108,40	11-oct.-19	8,67 %	7,55
TTLS	TOTAL SN	1 350	1 350	1 350	0,00 %	89	120 150	1 350	-20,59 %	105,30	29-juil.-19	7,80 %	6,93
<b>TOTAL</b>						<b>5 825</b>	<b>4 500 980</b>						<b>8,40</b>
<b>AUTRES SECTEURS</b>		<b>289,96</b>	<b>points</b>		<b>→</b>	<b>0,00 %</b>							
STAC	SETAO CI	235	NC	NC	0,00 %			235	-4,08 %				8,64
<b>TOTAL</b>						<b>0</b>	<b>0</b>						<b>8,64</b>
<b>TOTAL - Marché des actions</b>						<b>55 210</b>	<b>389 577 505</b>						

**MARCHE DES DROITS**

Symbole	Titre	Cours Précédent	Cours du jour		Variation jour	Séance de cotation		Cours Référence	Variation depuis l'origine	Parité	Periode de négociation	
			Ouv.	Clôt.		Volume	Valeur				Début	fin
<b>TOTAL</b>												
<b>TOTAL - Marché des droits</b>												

**TROISIEME COMPARTIMENT - BRVM PETITES CAPITALISATIONS**

Symbole	Titre	Cours Précédent	Cours du jour		Variation jour	Séance de cotation		Cours Référence	Variation depuis l'origine
			Ouv.	Clôt.		Volume	Valeur		
<b>TOTAL</b>									
<b>TOTAL - 3ème Compartiment - BRVM PC</b>									

**Légende:**  
 (#) Fractionnement du titre - Valeur théorique  
 Cours du jour: Ouv.: Ouverture Clôt.: Clôture Moy.: Moyen  
 Mentions : NC: Non Coté Ex-c: Ex-coupon Ex-d: Ex-droit SP: Suspendu Val-T: Valeur Théorique  
 PER = Cours / BNPA selon les données disponibles Rdt. Net: Rendement net (DNPA / Cours)  
 Comp.: 1 - Premier Compartiment 2 - Second Compartiment 3 - Compartiment de croissance  
 Ratio de liquidité = Titres échangés / Volume des ordres de vente  
 : Progression de l'indice sectoriel : Stabilité de l'indice sectoriel : Recul de l'indice sectorie

MARCHE DES OBLIGATIONS

Symbole	Titre	Valeur nominale	Cours Précédent	Cours du jour	Cours Référence	Séance de cotation	Coupon couru	Coupon d'intérêt	Montant net	Eché.	Type Amort
						Volume	Valeur	Période			
<b>OBLIGATIONS D'ETAT</b>											
EOM.01	ETAT DU MALI 6.20% 2016-2023	6 666	6 666	NC	6 666		383,93	A	413,29	23-mai-20	ACD
EOM.02	Etat du Mali 6.50% 2017-2024	8 000	7 960	NC	7 960		9,97	A	520,00	20-avr.-21	AC
EOM.03	ETAT DU MALI 6,50 % 2018-2025	10 000	9 950	10 000	10 000	200	1 990 500	A	650,00	7-oct.-20	AC
EOM.04	ETAT DU MALI 6,50% 2019-2027	10 000	10 000	NC	10 000		515,03	A	650,00	12-juil.-20	AC
EOS.05	ETAT SENEGAL 6.50% 2013-2023	10 000	10 000	10 000	10 000	3	30 000	S	325,00	29-juil.-20	ACD
EOS.06	ETAT SENEGAL 6.50% 2014-2021	4 000	4 000	NC	4 000		108,57	S	130,00	27-mai-20	ACD
EOS.07	ETAT SENEGAL 6.30% 2015-2025	10 000	10 100	10 200	10 200	10	102 000	S	313,28	25-mai-20	ACD
TPBF.03	TPBF 6,50% 2013-2020	10 000	10 000	10 000	10 000	5	50 000	S	325,00	29-mai-20	ACD
TPBF.04	TPBF 6,50% 2017-2027	10 000	9 990	10 000	10 000	26	258 850	S	323,22	31-juil.-20	ACD
TPBF.05	TPBF 6,50% 2017-2024	10 000	10 200	NC	10 200		213,11	S	325,00	29-juin-20	ACD
TPBF.06	TPBF 6,50% 2018-2025	10 000	9 999	10 000	10 000	151	1 502 500	S	325,00	5-juin-20	ACD
TPBF.07	TPBF 6,50% 2018-2025	10 000	10 000	NC	10 000		292,86	S	325,00	15-mai-20	AC
TPBF.08	TPBF 6,50% 2019-2027	10 000	10 000	NC	10 000		307,24	S	323,22	6-mai-20	ACD
TPBF.09	TPBF 6,50% 2019 - 2027	10 000	10 200	NC	10 200		33,74	S	325,00	8-oct.-20	ACD
TPBJ.01	TPBJ 6.50% 2017-2027	10 000	10 200	10 300	10 300	168	1 679 355	A	650,00	7-avr.-21	ACD
TPBJ.02	TPBJ 6.50% 2018-2025	10 000	10 300	9 990	9 990	144	1 438 560	S	325,00	29-mai-20	AC
TPCI.016	TPCI 6.55% 2014-2022	10 000	10 001	NC	10 001		613,84	A	655,00	20-mai-20	ACD
TPCI.017	TPCI 3% 2014-2024	10 000	10 000	NC	10 000		106,56	S	150,00	19-juin-20	ACD
TPCI.018	TPCI 5.85% 2014-2021	10 000	9 800	NC	9 800		207,79	S	292,50	19-juin-20	ACD
TPCI.019	TPCI 5.99% 2015-2025	10 000	10 000	NC	10 000		571,18	A	599,00	14-mai-20	ACD
TPCI.020	TPCI 5.85% 2015-2022	10 000	10 000	NC	10 000		35,16	S	292,50	5-oct.-20	ACD
TPCI.021	TPCI 6% 2016-2028	10 000	10 000	NC	10 000		31,23	A	600,00	8-avr.-21	ACD
TPCI.022	TPCI 5.90% 2016 - 2026	10 000	10 000	NC	10 000		511,01	A	590,00	15-juin-20	ACD
TPCI.023	TPCI 5.90% 2016-2026	10 000	10 000	NC	10 000		261,15	A	590,00	17-nov.-20	ACD
TPCI.024	TPCI 6.25% 2017-2029	10 000	10 200	NC	10 200		46,11	S	312,50	30-sept.-20	ACD
TPCI.025	TPCI 5,95% 2017-2024 A	10 000	10 000	NC	10 000		4,88	S	297,50	24-oct.-20	ACD
TPCI.026	TPCI 5,95% 2017-2024 B	10 000	10 000	NC	10 000		276,25	S	297,50	10-mai-20	ACD
TPCI.027	TPCI 6% 2017-2025	10 000	10 000	NC	10 000		196,72	S	300,00	29-juin-20	ACD
TPCI.028	TPCI 6% 2018 - 2026	10 000	10 000	NC	10 000		440,98	A	600,00	2-août-20	ACD
TPCI.029	TPCI 6% 2018-2026	10 000	10 000	NC	10 000		313,11	A	600,00	19-oct.-20	ACD
TPCI.030	TPCI 5,95% 2018-2025	10 000	10 000	NC	10 000		221,09	S	297,50	13-juin-20	ACD
TPCI.031	TPCI 5,75% 2019-2026	10 000	10 000	NC	10 000		490,16	A	575,00	20-juin-20	ACD
TPCI.032	TPCI 2,23% 2019-2026	10 000		NC			0,00	A	0,00	20-juin-20	ACD
TPCI.033	TPCI 5.75% 2019-2026	10 000	10 000	NC	10 000		59,86	A	575,00	20-mars-21	ACD
TPCI.034	TPCI 6% 2019-2029	10 000	10 000	NC	10 000		62,47	A	600,00	20-mars-21	ACD
TPCI.035	TPCI 5,75% 2019-2026	10 000	10 000	NC	10 000		457,17	A	575,00	11-juil.-20	ACD
TPCI.036	TPCI 5,75% 2019-2026	10 000	10 000	NC	10 000		392,76	A	575,00	21-août-20	ACD
TPCI.037	TPCI 5,80% 2019-2026	10 000	10 000	NC	10 000		229,78	A	580,00	4-déc.-20	ACD
TPCI.038	TPCI 5,75% 2019-2026	10 000	9 850	NC	9 850		227,80	A	575,00	4-déc.-20	ACD
TPCI.039	TPCI 5,75% 2019-2026	10 000	10 000	10 300	10 300	10	103 000	A	575,00	17-oct.-20	ACD
TPNE.01	TRESOR PUBLIC DU NIGER 6,50% 2019-2026	10 000	10 200	NC	10 200		53,42	A	650,00	28-mars-21	ACD
TPNE.02	TRESOR PUBLIC DU NIGER 6,50% 2019 - 2026	10 000	10 300	NC	10 300		479,51	A	650,00	1-août-20	ACD
<b>TOTAL</b>						<b>717</b>	<b>7 154 765</b>				
<b>OBLIGATIONS REGIONALES</b>											
BIDC.03	BIDC-EBID 6.50% 2014-2021	10 000	10 000	10 000	10 000	39	388 100	S	325,00	28-sept.-20	ACD
BIDC.04	BIDC-EBID 6.10% 2017-2027	10 000	10 200	NC	10 200		526,67	A	610,00	16-juin-20	ACD
BOAD.012	BOAD 5.95% 2014-2021	10 000	9 900	NC	9 900		199,96	A	595,00	26-déc.-20	ACD
CRRH.01	CRRH-UEMOA 6.10% 2012-2022	10 000	9 950	NC	9 950		124,01	S	305,00	13-août-20	AC
CRRH.02	CRRH-UEMOA 6.10% 2012-2024	10 000	10 000	NC	10 000		169,26	S	305,00	17-juil.-20	AC
CRRH.03	CRRH-UEMOA 6% 2013-2023	10 000	10 000	NC	10 000		1,64	S	300,00	26-oct.-20	AC
CRRH.04	CRRH-UEMOA 6% 2014-2024	10 000	9 950	NC	9 950		195,08	S	300,00	30-juin-20	AC
CRRH.05	CRRH-UEMOA 5.85% 2015-2025	10 000	9 950	NC	9 950		182,21	S	290,90	4-juil.-20	AC
CRRH.06	CRRH-UEMOA 5.85% 2016-2026	10 000	10 000	NC	10 000		184,82	S	292,50	3-juil.-20	ACD
CRRH.07	CRRH-UEMOA 5.95% 2017-2029	8 333	8 300	NC	8 299,67		220,67	S	247,92	17-mai-20	AC
CRRH.08	CRRH-UEMOA 5.95% 2018-2030	9 167	9 145	NC	9 144,67		190,75	S	272,71	21-juin-20	AC
CRRH.09	CRRH-UEMOA 6.05% 2018-2033	9 333	9 333	NC	9 333		197,48	S	282,33	21-juin-20	AC
SHAF.03	SHELTER AFRIQUE 6.6% 2014-2021	2 000	2 000	NC	2 000		21,28	S	65,64	28-août-20	ACD
<b>TOTAL</b>						<b>39</b>	<b>388 100</b>				

lundi 27 avril 2020

**OBLIGATIONS PRIVEES**

BHSN.O1	DIASPORA BONDS BHS 6,25% 2019-	10 000	10 000	NC	10 000	184,42	S	310,79	10-juil.-20	ACD
SIFC.O1	SIFCA 6.90% 2013-2021	10 000	9 850	NC	9 850	485,90	A	676,20	8-août-20	ACD
SNLC.O1	SENELEC 6,50% 2018-2025	10 000	10 300	NC	10 300	54,76	S	325,00	27-sept.-20	AC
<b>TOTAL</b>						<b>0</b>		<b>0</b>		

**SUKUK ET TITRES ASSIMILES**

SUKCI.S1	SUKUK CI 5.75% 2015-2020	10 000	9 990	NC	9 990	193,26	S	292,29	28-juin-20	AC
SUKCI.S2	SUKUK CI 5.75% 2016-2023	10 000	10 000	NC	10 000	81,46	S	293,89	7-sept.-20	ACD
SUKSN.S2	SUKUK SN 6% 2016-2026	10 000	10 100	NC	10 100	153,33	S	303,33	26-juil.-20	ACD
SUKTG.S1	SUKUK TG 6.5% 2016-2026	10 000	10 200	NC	10 200	143,81	S	373,91	17-août-20	ACD
<b>TOTAL</b>						<b>0</b>		<b>0</b>		
<b>TOTAL - Marché des obligations</b>						<b>756</b>		<b>7 542 865</b>		

Légende :  
 (#) (\*) Ex-Coupon couru (#)#Cours de référence amorti / Coupon couru Ex-c (#)Ex-marge de profits  
 Cours du jour: Ouv.: Ouverture Clôt.: Clôture Moy.: Moyen  
 Type Amort: Type d'Amortissement IF: In Fine AC: Amortissement Constant AD: Amortissement Dégressif ACD: Amortissement Constant Différé  
 Période: Périodicité de paiement des coupons A: Annuelle S: Semestrielle T: Trimestrielle  
 Eché.: Échéance de paiement des intérêts  
 Mentions: NC: Non Coté Ex-c: Ex-coupon ou Ex-droit SP: Suspendu

## INFORMATIONS

### OPERATIONS EN COURS

Emetteur	Opération
BANK OF AFRICA NG	Païement de dividendes de 429,66 FCFA net par action, le 20/05/2020
BANK OF AFRICA BN	Païement de dividendes de 436 FCFA net par action, le 15/05/2020
BANK OF AFRICA BF	Païement de dividendes de 370 FCFA net par action, le 04/05/2020

### AVIS

Entité	N°	Nature	Objet
BRVM	053-2020	Jour férié	Rappel, Vendredi 1er mai 2020, jour férié
BRVM	054-2020	Jour férié	Horaires de cotation du 30 avril 2020

### COMMUNIQUES

Emetteur	N°	Nature	Objet
SONATEL	20200427-2	Projet de Résolutions	Bulletin de vote par correspondance - AGM - SONATEL
CORIS BANK INTERNATIONAL	20200427-1	Rapport	Rapport des Commissaires Aux Comptes à l'Assemblée Générale des Actionnaires - CORIS BANK INTERNATIONAL

**QUANTITES RESIDUELLES**
**MARCHE DES ACTIONS**

Symbole	Titre	Quantité résiduelle à l'achat	Cours Achat / Vente		Quantité résiduelle à la vente	Cours de Référence
ABJC	SERVAIR ABIDJAN CI	986	1,050	/ 1,070	392	1 070
BICC	BICI CI			/ 3,085	2 046	3 085
BNBC	BERNABE CI	75	800	/ 850	400	800
BOAB	BANK OF AFRICA BN	100	3,610	/ 3,700	2 931	3 700
BOABF	BANK OF AFRICA BF	68	3,675	/ 3,690	110	3 675
BOAC	BANK OF AFRICA CI	10	3,055	/ 3,095	17	3 000
BOAM	BANK OF AFRICA ML	20	1,010	/ 1,050	140	1 050
BOAN	BANK OF AFRICA NG	110	3,790	/ 3,895	14	3 895
BOAS	BANK OF AFRICA SENEGAL	10	1,565	/ 1,570	585	1 500
CABC	SICABLE CI	30	650	/ 670	150	675
CBIBF	CORIS BANK INTERNATIONAL	5	7,500	/ 7,600	25	7 600
CFAC	CFAO MOTORS CI	1 000	370	/ 400	1 535	400
CIEC	CIE CI	45	1,085	/		1 080
ECOC	ECOBANK COTE D'IVOIRE	78	3,000	/ 3,020	35	3 000
ETIT	ECOBANK TRANS. INCORP. TG			/ Marché	1 122 706	13
FTSC	FILTISAC CI			/ 850	1 955	850
NEIC	NEI-CEDA CI	300	115	/		120
NSBC	NSIA BANQUE COTE D'IVOIRE	40	3,100	/ 3,105	12	3 105
N TLC	NESTLE CI	1 180	200	/ 210	149	200
ONTBF	ONATEL BF	40	3,225	/ 3,260	1 911	3 260
ORGT	ORAGROUP TOGO			/ 3,980	159	3 980
PALC	PALM CI	500	1,020	/		1 000
PRSC	TRACTAFRIC MOTORS CI	18	2,900	/		2 900
SAFC	SAFCA CI			/ 345	1 075	340
SCRC	SUCRIVOIRE			/ Marché	18 200	650
SDCC	SODE CI	40	2,750	/ 2,800	1 254	2 800
SDSC	BOLLORE	30	1,600	/ 1,605	37	1 600
SEMC	CROWN SIEM CI	510	120	/		120
SGBC	SOCIETE GENERALE COTE D'IVOIRE	25	7,850	/ 7,900	6	7 900
SHEC	VIVO ENERGY CI	800	625	/ 635	327	635
SIBC	SOCIETE IVOIRIENNE DE BANQUE	10	2,495	/ 2,600	339	2 600
SICC	SICOR CI	10	2,310	/		2 495
SIVC	AIR LIQUIDE CI	145	275	/ 285	232	285
SLBC	SOLIBRA CI	3	45,000	/ 48,300	3	45 000
SMBC	SMB CI	95	2,600	/ 2,740	867	2 740
SNTS	SONATEL SN	90	13,755	/ 14,400	15	14 400
SOGC	SOGB CI	200	1,500	/ 1,510	922	1 510
SPHC	SAPH CI	11	1,250	/		1 250
STAC	SETAO CI			/ 250	16 130	235
STBC	SITAB CI	10	500	/ 515	1 499	520
SVOC	MOVIS CI			/		2 395
TTLC	TOTAL CI	7	1,200	/ 1,250	1 022	1 250
TTLS	TOTAL SN	19	1,290	/ 1,350	451	1 350
TTRC	TRITURAF CI-Ste en Liquidation			/		490
UNLC	UNILEVER CI			/		4 775
UNXC	UNIWAX CI	200	1,255	/ 1,260	436	1 260



**QUANTITES RESIDUELLES**

**MARCHE DES DROITS**

Symbole	Titre	Quantité résiduelle à l'achat	Cours Achat / Vente	Quantité résiduelle à la vente	Cours de Référence
---------	-------	-------------------------------	---------------------	--------------------------------	--------------------

**TROISIEME COMPARTIMENT - BRVM PETITES CAPITALISATIONS**

Symbole	Titre	Quantité résiduelle à l'achat	Cours Achat / Vente	Quantité résiduelle à la vente	Cours de Référence
---------	-------	-------------------------------	---------------------	--------------------------------	--------------------

**QUANTITES RESIDUELLES**
**MARCHE DES OBLIGATIONS**

Symbole	Titre	Quantité résiduelle à l'achat	Cours Achat / Vente	Quantité résiduelle à la vente	Cours de Référence
BHSN.01	DIASPORA BONDS BHS 6,25% 2019-		/ 10,000	50	10 000
SIFC.01	SIFCA 6.90% 2013-2021		/		9 850
SNLC.01	SENELEC 6,50% 2018-2025		/		10 300
EOM.01	ETAT DU MALI 6.20% 2016-2023		/		6 666
EOM.02	Etat du Mali 6.50% 2017-2024	1 335	7,960 /		7 960
EOM.03	ETAT DU MALI 6,50 % 2018-2025		/		10 000
EOM.04	ETAT DU MALI 6,50% 2019-2027		/		10 000
EOS.05	ETAT SENEGAL 6.50% 2013-2023		/		10 000
EOS.06	ETAT SENEGAL 6.50% 2014-2021		/ 4,100	100	4 000
TPCI.036	TPCI 5,75% 2019-2026		/		10 000
TPCI.037	TPCI 5,80% 2019-2026		/		10 000
TPCI.038	TPCI 5,75% 2019-2026		/		9 850
TPCI.039	TPCI 5,75% 2019-2026		/		10 300
TPNE.01	TRESOR PUBLIC DU NIGER 6,50% 2019-2026		/		10 200
TPNE.02	TRESOR PUBLIC DU NIGER 6,50% 2019 - 2026		/ 10,300	495	10 300
TPCI.030	TPCI 5,95% 2018-2025		/		10 000
TPCI.031	TPCI 5,75% 2019-2026		/		10 000
TPCI.032	TPCI 2,23% 2019-2026		/		10 000
TPCI.033	TPCI 5.75% 2019-2026		/		10 000
TPCI.034	TPCI 6% 2019-2029		/ 9,900	490	10 000
TPCI.035	TPCI 5,75% 2019-2026		/		10 000
TPCI.024	TPCI 6.25% 2017-2029		/		10 200
TPCI.025	TPCI 5,95% 2017-2024 A		/		10 000
TPCI.026	TPCI 5,95% 2017-2024 B		/		10 000
TPCI.027	TPCI 6% 2017-2025		/ 9,900	100	10 000
TPCI.028	TPCI 6% 2018 - 2026		/ 9,800	99	10 000
TPCI.029	TPCI 6% 2018-2026		/		10 000
TPCI.018	TPCI 5.85% 2014-2021		/ 10,000	25	9 800
TPCI.019	TPCI 5.99% 2015-2025		/		10 000
TPCI.020	TPCI 5.85% 2015-2022		/		10 000
TPCI.021	TPCI 6% 2016-2028		/		10 000
TPCI.022	TPCI 5.90% 2016 - 2026		/		10 000
TPCI.023	TPCI 5.90% 2016-2026		/		10 000
TPBF.08	TPBF 6,50% 2019-2027		/		10 000
TPBF.09	TPBF 6,50% 2019 - 2027		/		10 200
TPBJ.01	TPBJ 6.50% 2017-2027		/		10 300
TPBJ.02	TPBJ 6.50% 2018-2025	200	9,950 /		9 990
TPCI.016	TPCI 6.55% 2014-2022		/		10 001
TPCI.017	TPCI 3% 2014-2024		/		10 000
EOS.07	ETAT SENEGAL 6.30% 2015-2025		/		10 200
TPBF.03	TPBF 6,50% 2013-2020		/		10 000
TPBF.04	TPBF 6.50% 2017-2027		/ 10,000	17	10 000
TPBF.05	TPBF 6,50% 2017-2024		/		10 200
TPBF.06	TPBF 6.50% 2018-2025		/ 10,000	61	10 000
TPBF.07	TPBF 6,50% 2018-2025		/		10 000
BIDC.03	BIDC-EBID 6.50% 2014-2021		/		10 000
BIDC.04	BIDC-EBID 6.10% 2017-2027		/ 10,000	130	10 200
BOAD.012	BOAD 5.95% 2014-2021		/		9 900
CRRH.01	CRRH-UEMOA 6.10% 2012-2022		/		9 950

lundi 27 avril 2020

CRRH.O2	CRRH-UEMOA 6.10% 2012-2024		/			10 000
CRRH.O3	CRRH-UEMOA 6% 2013-2023		/			10 000
SHAF.O3	SHELTER AFRIQUE 6.6% 2014-2021		/			2 000
CRRH.O4	CRRH-UEMOA 6% 2014-2024		/			9 950
CRRH.O5	CRRH-UEMOA 5.85% 2015-2025		/			9 950
CRRH.O6	CRRH-UEMOA 5.85% 2016-2026		/	9,900	823	10 000
CRRH.O7	CRRH-UEMOA 5.95% 2017-2029		/	8,249.67	1 050	8 300
CRRH.O8	CRRH-UEMOA 5.95% 2018-2030		/			9 145
CRRH.O9	CRRH-UEMOA 6.05% 2018-2033		/			9 333

**SUKUK ET TITRES ASSIMILES**

Symbole	Titre	Quantité résiduelle à l'achat	Cours Achat / Vente	Quantité résiduelle à la vente	Cours de Référence
SUKCI.S1	SUKUK CI 5.75% 2015-2020		/		9 990
SUKCI.S2	SUKUK CI 5.75% 2016-2023		/		10 000
SUKSN.S2	SUKUK SN 6% 2016-2026		/		10 100
SUKTG.S1	SUKUK TG 6.5% 2016-2026		/		10 200

**CALENDRIER DES ASSEMBLEES GENERALES**

**ANNEE : 2020**

Société	Nature	Date	Heure	Lieu
BANK OF AFRICA CI	Ordinaire	11/05/2020	09:30:00	Siège social de la banque, immeuble BOA sis à Abidjan plateau, Angle Avenue Terrassons de Fougères et Rue Gourgas 01 BP 4132 - Abidjan
SONATEL	Mixte	04/05/2020	10:00:00	Siège social par Visioconférence
BANK OF AFRICA ML	Mixte	25/04/2020	09:30:00	Au siège, Immeuble BANK OF AFRICA, Avenue du Mali, Quartier ACI 2000 de la Banque BOA MALI
BANK OF AFRICA ML	Mixte	11/04/2020	09:30:00	Siège de la Banque BOA MALI
CORIS BANK INTERNATIONAL	Ordinaire	08/04/2020	09:00:00	Hôtel SOPATEL Silmandé SA
BANK OF AFRICA NG	Extraordinaire	02/04/2020	10:00:00	Centre de Formation de la BOA NIGER (BOA-Siège)
BANK OF AFRICA BN	Mixte	01/04/2020	10:00:00	NOVOTEL à Cotonou
BANK OF AFRICA BF	Ordinaire	30/03/2020	10:00:00	Salle LAICO HOTEL OUAGA 2000
SICABLE	Ordinaire	27/03/2020	09:00:00	initialement prévue pour le 27 mars 2020 est reportée à une date ultérieure

# L'actualité de la BRVM sur nos plateformes digitales

## Infos BRVM

Pour recevoir les informations boursières par SMS, souscrivez :



Côte d'Ivoire : \*430#  
Bénin : \*430\*15#



Côte d'Ivoire : #139#  
Burkina Faso : \*310#



Côte d'Ivoire : \*431#  
Niger : \*512\*9#  
Togo : \*310#

## Site web

[www.brvm.org](http://www.brvm.org)

## Application Mobile

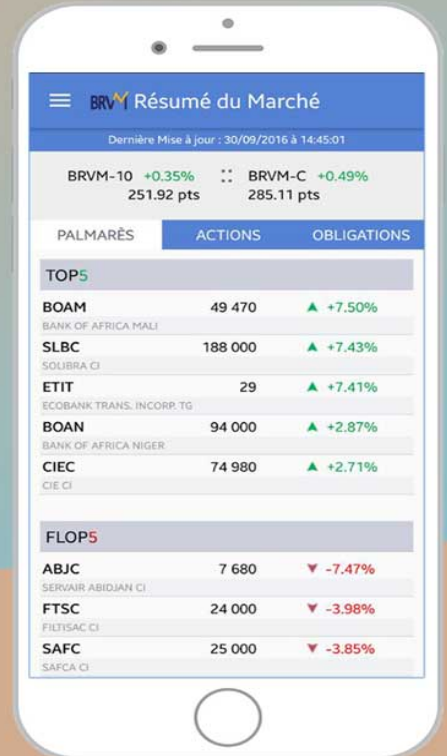

Disponible sur  
 Google play  
Disponible sur  
 App Store



Nous suivre sur :

