

BRVM 10	133,24
Variation Jour	↑ 0,13 %
Variation annuelle	↓ -10,64 %



BULLETIN OFFICIEL DE LA COTE

N° 83

mardi 28 avril 2020

Site : www.brvm.org

BRVM Composite	138,52
Variation Jour	↑ 0,07 %
Variation annuelle	↓ -13,01 %

Evolution des indices

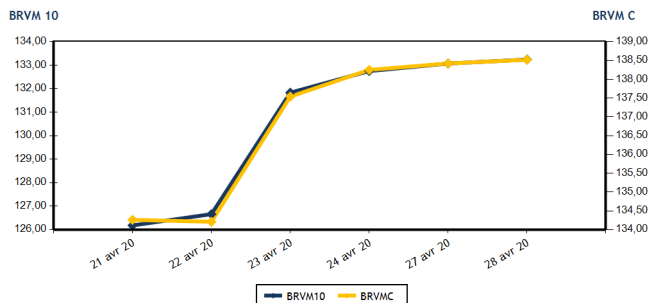

Volumes et valeurs transigés

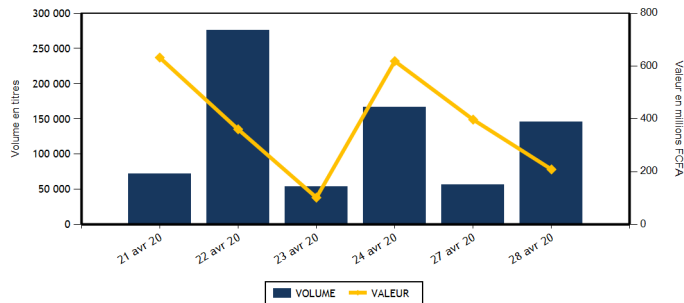

Actions	Niveau	Evol. Jour
Capitalisation boursière (FCFA)(Actions & Droits)	4 162 022 957 191	0,08 %
Volume échangé (Actions & Droits)	145 395	163,35 %
Valeur transigée (FCFA) (Actions & Droits)	208 550 760	-46,47 %
Nombre de titres transigés	32	0,00 %
Nombre de titres en hausse	9	28,57 %
Nombre de titres en baisse	12	33,33 %
Nombre de titres inchangés	11	-31,25 %

Obligations	Niveau	Evol. Jour
Capitalisation boursière (FCFA)	4 731 809 828 009	0,00 %
Volume échangé	0	-100,00 %
Valeur transigée (FCFA)	0	-100,00 %
Nombre de titres transigés	0	-100,00 %
Nombre de titres en hausse	0	-100,00 %
Nombre de titres en baisse	0	-100,00 %
Nombre de titres inchangés	0	-100,00 %

PLUS FORTES HAUSSES

Titres	Cours	Evol. Jour	Evol. annuelle
BANK OF AFRICA CI (BOAC)	3 200	6,67 %	-19,90 %
SOGB CI (SOGC)	1 600	5,96 %	-37,98 %
BOLLORE (SDSC)	1 670	4,38 %	11,33 %
CROWN SIEM CI (SEMC)	125	4,17 %	-3,85 %
BANK OF AFRICA SENEGAL (BOAS)	1 560	4,00 %	0,97 %

PLUS FORTES BAISES

Titres	Cours	Evol. Jour	Evol. annuelle
CFAO MOTORS CI (CFAC)	370	-7,50 %	-14,94 %
SITAB CI (STBC)	490	-5,77 %	-19,01 %
BICI CI (BICC)	3 000	-2,76 %	-55,88 %
BANK OF AFRICA NG (BOAN)	3 800	-2,44 %	12,26 %
SERVAIR ABIDJAN CI (ABJC)	1 050	-1,87 %	-16,00 %

INDICES SECTORIELS

Base = 100 au 14 juin 1999	Nombre de sociétés	Valeur	Evol. Jour	Evol. annuelle	Volume	Valeur	PER moyen
BRVM - INDUSTRIE	12	33,00	-0,21 %	-12,37 %	109 753	54 873 725	12,35
BRVM - SERVICES PUBLICS	4	433,23	0,01 %	-12,55 %	10 356	94 538 465	8,98
BRVM - FINANCES	15	53,20	0,17 %	-12,77 %	16 616	49 923 810	7,86
BRVM - TRANSPORT	2	407,33	4,28 %	11,06 %	1 101	1 838 670	8,73
BRVM - AGRICULTURE	5	63,01	1,86 %	-26,63 %	1 691	2 289 490	4,58
BRVM - DISTRIBUTION	7	207,72	-1,78 %	-17,98 %	5 878	5 086 600	8,27
BRVM - AUTRES SECTEURS	1	289,96	0,00 %	-4,08 %	0	0	8,64
BRVM - PETITES CAPITALISATIONS	-	-	-	-	-	-	-

Indicateurs	1er et 2è Comp.	BRVM PC
PER moyen du marché	8,80	
Taux de rendement moyen du marché	11,19	
Taux de rentabilité moyen du marché	11,35	
Nombre de sociétés cotées	46	
Nombre de lignes obligataires	62	
Volume moyen annuel par séance	3 481,00	
Valeur moyenne annuelle par séance	4 416 953,72	

Indicateurs	1er et 2è Comp.	BRVM PC
Ratio moyen de liquidité	4,89	
Ratio moyen de satisfaction	65,06	
Ratio moyen de tendance	1 329,95	
Ratio moyen de couverture	7,52	
Taux de rotation moyen du marché	0,01	
Prime de risque du marché	4,86	
Nombre de SGI participantes	26	

Définitions

Volume moyen annuel par séance = Valeur annuelle échangée / nombre de séances
 Valeur moyenne annuelle par séance = Valeur annuelle échangée / nombre de séances
 Ratio moyen de liquidité = Moyenne des ratios de liquidité (Titres échangés / Volume des ordres de vente)
 Ratio moyen de satisfaction = Moyenne des ratios de satisfaction (Titres échangés / Volume des ordres d'achat)
 Ratio moyen de tendance = Moyenne des ratios de tendance (Volume des ordres d'achat / Volume des ordres de vente)
 Ratio moyen de couverture = Moyenne des ratios de couverture (Volume des ordres de vente / Volume des ordres d'achat)

Taux moyen de rotation = moyenne des taux de rotation des actions cotées (volume transigé / capi flottante)
 PER moyen du marché = moyenne des PER des actions cotées ayant un PER positif
 Taux de rendement moyen = moyenne des taux de rendement des actions cotées ayant distribué un dividende
 Taux de rentabilité moyen = moyenne des taux de rentabilité des actions cotées
 Prime de risque du marché = (1 / le PER moyen du marché) - le taux de référence actuel des emprunts d'Etat



BRVM - BOURSE REGIONALE DES VALEURS MOBILIERES
 BRVM - Société Anonyme au capital de 3.062.040.000 CFA - RC : CI - ABJ - 1997 - B - 208435 - CC : 9819725 - E
 Siège Social : Abidjan - CÔTE D'IVOIRE. Adresse : 18, Rue Joseph ANOMA (Rue des Banques) - Abidjan
 Tél : +225 20 32 66 85 / 86, Fax : +225 20 32 66 84, Mail : brvm@brvm.org, Site Web : www.brvm.org

MARCHE DES ACTIONS

Symbole	Titre	Cours Précédent	Cours du jour		Variation jour	Séance de cotation		Cours Référence	Variation de l'année précédente	Dernier dividende payé		Rdt. Net	PER
			Ouv.	Clôt.		Volume	Valeur			Montant net	Date		
SECTEUR - INDUSTRIE		33,00	points		-0,21 %								
CABC	SICABLE CI	675	NC	NC	0,00 %			675	7,14 %	75,00	3-juin-19	11,11 %	6,26
FTSC	FILTISAC CI	850	850	850	0,00 %	25	21 250	850	-50,72 %	110,00	31-juil.-19	12,94 %	7,12
NEIC	NEI-CEDA CI	120	NC	NC	0,00 %			120	-14,29 %	9,00	28-juin-01		1,98
NTLC	NESTLE CI	200	NC	NC	0,00 %			200	-49,37 %	31,50	12-août-11		5,39
SEMC	CROWN SIEM CI	120	125	125	4,17 %	5	625	125	-3,85 %	16,92	29-sept.-17	13,54 %	
SIVC	AIR LIQUIDE CI	285	280	280	-1,75 %	40	11 200	280	51,35 %	63,00	29-sept.-17	22,50 %	
SLBC	SOLIBRA CI	45 000	NC	NC	0,00 %			45 000	0,00 %	1 368,00	6-juin-19	3,04 %	56,76
SMBC	SMB CI	2 740	NC	NC	0,00 %			2 740	9,60 %	450,00	30-août-19	16,42 %	2,71
STBC	SITAB CI	520	490	490	-5,77 %	108 259	53 046 910	490	-19,01 %	206,20	19-juin-17	42,08 %	
TTRC	TRITURAF CI-Ste en Liquidation	490	SP	SP	0,00 %			490	0,00 %	1 440,00	19-juil.-02		
UNLC	UNILEVER CI	4 775	NC	NC	0,00 %			4 775	0,00 %	1 233,00	9-juil.-12		
UNXC	UNIWAX CI	1 260	1 255	1 260	0,00 %	1 424	1 793 740	1 260	-26,96 %	181,80	11-juil.-19	14,43 %	6,23
TOTAL						109 753	54 873 725						12,35
SECTEUR - SERVICES PUBLICS		433,23	points		0,01 %								
CIEC	CIE CI	1 080	1 100	1 095	1,39 %	42	46 190	1 095	-31,56 %	79,23	9-août-19	7,24 %	12,44
ONTBF	ONATEL BF	3 260	3 260	3 250	-0,31 %	4 587	14 953 100	3 250	20,15 %	409,36	3-juin-19	12,60 %	7,35
SDCC	SODE CI	2 800	2 800	2 800	0,00 %	27	75 600	2 800	0,00 %	270,00	29-oct.-19	9,64 %	8,80
SNTS	SONATEL SN	14 400	14 495	14 400	0,00 %	5 700	79 463 575	14 400	-15,27 %	1 500,00	14-mai-19	10,42 %	7,32
TOTAL						10 356	94 538 465						8,98
SECTEUR - FINANCES		53,20	points		0,17 %								
BICC	BICI CI	3 085	3 000	3 000	-2,76 %	1 581	4 741 970	3 000	-55,88 %	182,90	17-juil.-19	6,10 %	5,11
BOAB	BANK OF AFRICA BN	3 700	3 695	3 700	0,00 %	2 434	9 001 500	3 700	2,49 %	416,00	22-mai-19	11,24 %	5,00
BOABF	BANK OF AFRICA BF (d)	3 675	3 650	3 645	-0,82 %	233	852 055	3 275	-3,83 %	370,00	4-mai-20	10,15 %	4,33
BOAC	BANK OF AFRICA CI	3 000	3 050	3 200	6,67 %	6 285	20 007 000	3 200	-19,90 %	306,00	20-mai-19	9,56 %	4,45
BOAM	BANK OF AFRICA ML	1 050	1 050	1 045	-0,48 %	2 020	2 111 000	1 045	-9,13 %	271,00	15-mai-19	25,93 %	
BOAN	BANK OF AFRICA NG	3 895	3 715	3 800	-2,44 %	674	2 506 860	3 800	12,26 %	385,00	27-mai-19	10,13 %	5,81
BOAS	BANK OF AFRICA SENEGAL	1 500	1 565	1 560	4,00 %	874	1 322 175	1 560	0,97 %	160,00	3-juin-19	10,26 %	3,29
CBIBF	CORIS BANK INTERNATIONAL	7 600	7 500	7 500	-1,32 %	145	1 087 500	7 500	-6,25 %	402,00	5-juil.-19	5,36 %	8,67
ECOC	ECOBANK COTE D'IVOIRE	3 000	3 050	3 050	1,67 %	60	183 000	3 050	-23,56 %	241,00	15-mai-19	7,90 %	6,62
ETIT	ECOBANK TRANS. INCORP. TG	13	13	13	0,00 %	300	3 900	13	-7,14 %	1,21	28-avr.-17	9,29 %	1,46
NSBC	NSIA BANQUE COTE D'IVOIRE	3 105	3 105	3 095	-0,32 %	172	534 295	3 095	-52,16 %	194,20	9-juil.-19	6,27 %	5,27
ORGT	ORAGROUP TOGO	3 980	3 975	3 980	0,00 %	22	87 455	3 980	-5,24 %	56,73	1-juil.-19	1,43 %	9,28
SAFC	SAFCA CI	340	NC	NC	0,00 %			340	1,49 %	23,04	29-juil.-11		41,20
SGBC	SOCIETE GENERALE COTE D'IVOIRE	7 900	8 000	7 950	0,63 %	522	4 129 700	7 950	3,25 %	206,00	31-juil.-19	2,59 %	4,92
SIBC	SOCIETE IVOIRIENNE DE BANQUE	2 600	2 600	2 600	0,00 %	1 294	3 355 400	2 600	-7,80 %	252,00	5-juil.-19	9,69 %	4,63
TOTAL						16 616	49 923 810						7,86
SECTEUR - TRANSPORT		407,33	points		4,28 %								
SDSC	BOLLORE	1 600	1 670	1 670	4,38 %	1 101	1 838 670	1 670	11,33 %	184,00	6-juin-19	11,02 %	8,73
SVOC	MOVIS CI	2 395	SP	SP	0,00 %			2 395	0,00 %	270,00	5-juil.-99		

TOTAL	1 101	1 838 670	8,73
-------	-------	-----------	------

MARCHE DES ACTIONS

Symbole	Titre	Cours Précédent	Cours du jour		Variation jour	Séance de cotation		Cours Référence	Variation de l'année précédente	Dernier dividende payé		Rdt. Net	PER
			Ouv.	Clôt.		Volume	Valeur			Montant net	Date		
SECTEUR - AGRICULTURE		63,01	points		↑	1,86 %							
PALC	PALM CI	1 000	NC	NC	0,00 %			1 000	-45,05 %	253,47	24-sept.-18	25,35 %	
SCRC	SUCRIVOIRE	650	640	640	-1,54 %	401	256 640	640	5,79 %	72,00	28-sept.-18	11,25 %	
SICC	SICOR CI	2 495	NC	NC	0,00 %			2 495	-8,94 %	1 919,00	25-sept.-00		1,51
SOGC	SOGB CI	1 510	1 600	1 600	5,96 %	1 201	1 921 600	1 600	-37,98 %	126,00	15-juil.-19	7,88 %	7,65
SPHC	SAPH CI	1 250	1 250	1 250	0,00 %	89	111 250	1 250	-4,58 %	78,00	27-sept.-18	6,24 %	
TOTAL						1 691	2 289 490						4,58
SECTEUR - DISTRIBUTION		207,72	points		↓	-1,78 %							
ABJC	SERVAIR ABIDJAN CI	1 070	1 070	1 050	-1,87 %	378	400 940	1 050	-16,00 %	164,96	30-sept.-19	15,71 %	7,59
BNBC	BERNABE CI	800	NC	NC	0,00 %			800	14,29 %	45,00	19-juil.-19	5,63 %	3,21
CFAC	CFAO MOTORS CI	400	400	370	-7,50 %	1 520	563 000	370	-14,94 %	31,50	23-juil.-19	8,51 %	10,34
PRSC	TRACTAFRIC MOTORS CI	2 900	NC	NC	0,00 %			2 900	7,61 %	150,36	18-sept.-19	5,18 %	14,75
SHEC	VIVO ENERGY CI	635	645	645	1,57 %	1 610	1 023 960	645	-19,38 %	64,29	2-août-19	9,97 %	7,54
TTLC	TOTAL CI	1 250	1 250	1 250	0,00 %	1 008	1 260 000	1 250	-26,47 %	108,40	11-oct.-19	8,67 %	7,55
TTLS	TOTAL SN	1 350	1 350	1 350	0,00 %	1 362	1 838 700	1 350	-20,59 %	105,30	29-juil.-19	7,80 %	6,93
TOTAL						5 878	5 086 600						8,27
AUTRES SECTEURS		289,96	points		→	0,00 %							
STAC	SETAO CI	235	NC	NC	0,00 %			235	-4,08 %				8,64
TOTAL						0	0						8,64
TOTAL - Marché des actions						145 395	208 550 760						

MARCHE DES DROITS

Symbole	Titre	Cours Précédent	Cours du jour		Variation jour	Séance de cotation		Cours Référence	Variation depuis l'origine	Parité	Periode de négociation	
			Ouv.	Clôt.		Volume	Valeur				Début	fin
TOTAL												
TOTAL - Marché des droits												

TROISIEME COMPARTIMENT - BRVM PETITES CAPITALISATIONS

Symbole	Titre	Cours Précédent	Cours du jour		Variation jour	Séance de cotation		Cours Référence	Variation depuis l'origine
			Ouv.	Clôt.		Volume	Valeur		
TOTAL									
TOTAL - 3ème Compartiment - BRVM PC									

Légende:
 (#) Fractionnement du titre - Valeur théorique
 Cours du jour: Ouv.: Ouverture Clôt.: Clôture Moy.: Moyen
 Mentions : NC: Non Coté Ex-c: Ex-coupon Ex-d: Ex-droit SP: Suspendu Val-T: Valeur Théorique
 PER = Cours / BNPA selon les données disponibles Rdt. Net: Rendement net (DNPA / Cours)
 Comp.: 1 - Premier Compartiment 2 - Second Compartiment 3 - Compartiment de croissance
 Ratio de liquidité = Titres échangés / Volume des ordres de vente
 : Progression de l'indice sectoriel : Stabilité de l'indice sectoriel : Recul de l'indice sectorie

MARCHE DES OBLIGATIONS

Symbole	Titre	Valeur nominale	Cours Précédent	Cours du jour	Cours Référence	Séance de cotation Volume Valeur	Coupon couru	Coupon d'intérêt Période Montant net	Eché.	Type Amort
OBLIGATIONS D'ETAT										
EOM.01	ETAT DU MALI 6.20% 2016-2023	6 666	6 666	NC	6 666		385,06	A 413,29	23-mai-20	ACD
EOM.02	Etat du Mali 6.50% 2017-2024	8 000	7 960	NC	7 960		11,40	A 520,00	20-avr.-21	AC
EOM.03	ETAT DU MALI 6,50 % 2018-2025	10 000	10 000	NC	10 000		362,30	A 650,00	7-oct.-20	AC
EOM.04	ETAT DU MALI 6,50% 2019-2027	10 000	10 000	NC	10 000		516,80	A 650,00	12-juil.-20	AC
EOS.05	ETAT SENEGAL 6.50% 2013-2023	10 000	10 000	NC	10 000		160,71	S 325,00	29-juil.-20	ACD
EOS.06	ETAT SENEGAL 6.50% 2014-2021	4 000	4 000	NC	4 000		109,29	S 130,00	27-mai-20	ACD
EOS.07	ETAT SENEGAL 6.30% 2015-2025	10 000	10 200	NC	10 200		266,80	S 313,28	25-mai-20	ACD
TPBF.03	TPBF 6,50% 2013-2020	10 000	10 000	NC	10 000		269,64	S 325,00	29-mai-20	ACD
TPBF.04	TPBF 6.50% 2017-2027	10 000	10 000	NC	10 000		156,28	S 323,22	31-juil.-20	ACD
TPBF.05	TPBF 6,50% 2017-2024	10 000	10 200	NC	10 200		214,89	S 325,00	29-juin-20	ACD
TPBF.06	TPBF 6.50% 2018-2025	10 000	10 000	NC	10 000		257,51	S 325,00	5-juin-20	ACD
TPBF.07	TPBF 6,50% 2018-2025	10 000	10 000	NC	10 000		294,64	S 325,00	15-mai-20	AC
TPBF.08	TPBF 6,50% 2019-2027	10 000	10 000	NC	10 000		309,01	S 323,22	6-mai-20	ACD
TPBF.09	TPBF 6,50% 2019 - 2027	10 000	10 200	NC	10 200		35,52	S 325,00	8-oct.-20	ACD
TPBJ.01	TPBJ 6.50% 2017-2027	10 000	10 300	NC	10 300		37,40	A 650,00	7-avr.-21	ACD
TPBJ.02	TPBJ 6.50% 2018-2025	10 000	9 990	NC	9 990		269,64	S 325,00	29-mai-20	ACD
TPCI.016	TPCI 6.55% 2014-2022	10 000	10 001	NC	10 001		615,63	A 655,00	20-mai-20	ACD
TPCI.017	TPCI 3% 2014-2024	10 000	10 000	NC	10 000		107,38	S 150,00	19-juin-20	ACD
TPCI.018	TPCI 5.85% 2014-2021	10 000	9 800	NC	9 800		209,39	S 292,50	19-juin-20	ACD
TPCI.019	TPCI 5.99% 2015-2025	10 000	10 000	NC	10 000		572,81	A 599,00	14-mai-20	ACD
TPCI.020	TPCI 5.85% 2015-2022	10 000	10 000	NC	10 000		36,76	S 292,50	5-oct.-20	ACD
TPCI.021	TPCI 6% 2016-2028	10 000	10 000	NC	10 000		32,88	A 600,00	8-avr.-21	ACD
TPCI.022	TPCI 5.90% 2016 - 2026	10 000	10 000	NC	10 000		512,62	A 590,00	15-juin-20	ACD
TPCI.023	TPCI 5.90% 2016-2026	10 000	10 000	NC	10 000		262,76	A 590,00	17-nov.-20	ACD
TPCI.024	TPCI 6.25% 2017-2029	10 000	10 200	NC	10 200		47,81	S 312,50	30-sept.-20	ACD
TPCI.025	TPCI 5,95% 2017-2024 A	10 000	10 000	NC	10 000		6,50	S 297,50	24-oct.-20	ACD
TPCI.026	TPCI 5,95% 2017-2024 B	10 000	10 000	NC	10 000		277,88	S 297,50	10-mai-20	ACD
TPCI.027	TPCI 6% 2017-2025	10 000	10 000	NC	10 000		198,36	S 300,00	29-juin-20	ACD
TPCI.028	TPCI 6% 2018 - 2026	10 000	10 000	NC	10 000		442,62	A 600,00	2-août-20	ACD
TPCI.029	TPCI 6% 2018-2026	10 000	10 000	NC	10 000		314,75	A 600,00	19-oct.-20	ACD
TPCI.030	TPCI 5,95% 2018-2025	10 000	10 000	NC	10 000		222,72	S 297,50	13-juin-20	ACD
TPCI.031	TPCI 5,75% 2019-2026	10 000	10 000	NC	10 000		491,73	A 575,00	20-juin-20	ACD
TPCI.032	TPCI 2,23% 2019-2026	10 000		NC			0,00	A 0,00	20-juin-20	ACD
TPCI.033	TPCI 5.75% 2019-2026	10 000	10 000	NC	10 000		61,44	A 575,00	20-mars-21	ACD
TPCI.034	TPCI 6% 2019-2029	10 000	10 000	NC	10 000		64,11	A 600,00	20-mars-21	ACD
TPCI.035	TPCI 5,75% 2019-2026	10 000	10 000	NC	10 000		458,74	A 575,00	11-juil.-20	ACD
TPCI.036	TPCI 5,75% 2019-2026	10 000	10 000	NC	10 000		394,33	A 575,00	21-août-20	ACD
TPCI.037	TPCI 5,80% 2019-2026	10 000	10 000	NC	10 000		231,37	A 580,00	4-déc.-20	ACD
TPCI.038	TPCI 5,75% 2019-2026	10 000	9 850	NC	9 850		229,37	A 575,00	4-déc.-20	ACD
TPCI.039	TPCI 5,75% 2019-2026	10 000	10 300	NC	10 300		304,78	A 575,00	17-oct.-20	ACD
TPNE.01	TRESOR PUBLIC DU NIGER 6,50% 2019-2026	10 000	10 200	NC	10 200		55,21	A 650,00	28-mars-21	ACD
TPNE.02	TRESOR PUBLIC DU NIGER 6,50% 2019 - 2026	10 000	10 300	NC	10 300		481,28	A 650,00	1-août-20	ACD
TOTAL						0	0			
OBLIGATIONS REGIONALES										
BIDC.03	BIDC-EBID 6.50% 2014-2021	10 000	10 000	NC	10 000		54,76	S 325,00	28-sept.-20	ACD
BIDC.04	BIDC-EBID 6.10% 2017-2027	10 000	10 200	NC	10 200		528,33	A 610,00	16-juin-20	ACD
BOAD.012	BOAD 5.95% 2014-2021	10 000	9 900	NC	9 900		201,58	A 595,00	26-déc.-20	ACD
CRRH.01	CRRH-UEMOA 6.10% 2012-2022	10 000	9 950	NC	9 950		125,69	S 305,00	13-août-20	AC
CRRH.02	CRRH-UEMOA 6.10% 2012-2024	10 000	10 000	NC	10 000		170,93	S 305,00	17-juil.-20	AC
CRRH.03	CRRH-UEMOA 6% 2013-2023	10 000	10 000	NC	10 000		3,28	S 300,00	26-oct.-20	AC
CRRH.04	CRRH-UEMOA 6% 2014-2024	10 000	9 950	NC	9 950		196,72	S 300,00	30-juin-20	AC
CRRH.05	CRRH-UEMOA 5.85% 2015-2025	10 000	9 950	NC	9 950		183,81	S 290,90	4-juil.-20	AC
CRRH.06	CRRH-UEMOA 5.85% 2016-2026	10 000	10 000	NC	10 000		186,43	S 292,50	3-juil.-20	ACD
CRRH.07	CRRH-UEMOA 5.95% 2017-2029	8 333	8 300	NC	8 299.67		222,04	S 247,92	17-mai-20	AC
CRRH.08	CRRH-UEMOA 5.95% 2018-2030	9 167	9 145	NC	9 144.67		192,24	S 272,71	21-juin-20	AC
CRRH.09	CRRH-UEMOA 6.05% 2018-2033	9 333	9 333	NC	9 333		199,02	S 282,33	21-juin-20	AC
SHAF.03	SHELTER AFRIQUE 6.6% 2014-2021	2 000	2 000	NC	2 000		21,64	S 65,64	28-août-20	ACD
TOTAL						0	0			

mardi 28 avril 2020

OBLIGATIONS PRIVEES

BHSN.O1	DIASPORA BONDS BHS 6,25% 2019-	10 000	10 000	NC	10 000	186,13	S	310,79	10-juil.-20	ACD
SIFC.O1	SIFCA 6.90% 2013-2021	10 000	9 850	NC	9 850	487,75	A	676,20	8-août-20	ACD
SNLC.O1	SENELEC 6,50% 2018-2025	10 000	10 300	NC	10 300	56,52	S	325,00	27-sept.-20	AC
TOTAL						0		0		

SUKUK ET TITRES ASSIMILES

SUKCI.S1	SUKUK CI 5.75% 2015-2020	10 000	9 990	NC	9 990	194,86	S	292,29	28-juin-20	AC
SUKCI.S2	SUKUK CI 5.75% 2016-2023	10 000	10 000	NC	10 000	83,06	S	293,89	7-sept.-20	ACD
SUKSN.S2	SUKUK SN 6% 2016-2026	10 000	10 100	NC	10 100	155,00	S	303,33	26-juil.-20	ACD
SUKTG.S1	SUKUK TG 6.5% 2016-2026	10 000	10 200	NC	10 200	145,87	S	373,91	17-août-20	ACD
TOTAL						0		0		
TOTAL - Marché des obligations						0		0		

Légende :
 (#) (*) Ex-Coupon couru (#)#Cours de référence amorti / Coupon couru Ex-c (#)Ex-marge de profits
 Cours du jour: Ouv.: Ouverture Clôt.: Clôture Moy.: Moyen
 Type Amort: Type d'Amortissement IF: In Fine AC: Amortissement Constant AD: Amortissement Dégressif ACD: Amortissement Constant Différé
 Période: Périodicité de paiement des coupons A: Annuelle S: Semestrielle T: Trimestrielle
 Eché.: Échéance de paiement des intérêts
 Mentions: NC: Non Coté Ex-c: Ex-coupon ou Ex-droit SP: Suspendu

INFORMATIONS

OPERATIONS EN COURS

Emetteur	Opération
BANK OF AFRICA NG	Paiement de dividendes de 429,66 FCFA net par action, le 20/05/2020
BANK OF AFRICA BN	Paiement de dividendes de 436 FCFA net par action, le 15/05/2020
BANK OF AFRICA BF	Paiement de dividendes de 370 FCFA net par action, le 04/05/2020

AVIS

Entité	N°	Nature	Objet
--------	----	--------	-------

COMMUNIQUES

Emetteur	N°	Nature	Objet
SGB CI	20200428-8	Etats financiers	Etats financiers exercice 2019 - SOCIETE GENERALE CI
SGB CI	20200428-7	Rapport d'activités annuel	Rapport d'activité - Résultats 2019 - SOCIETE GENERALE CI
NSBC	20200428-6	Rapport d'activités du 1er trimestre	Rapport d'activité du 1er trimestre 2020 - NSIA BANQUE CI
SONATEL	20200428-5	Communiqué	Foire Aux Questions (FAQ) - AGM - SONATEL
SONATEL	20200428-4	Projet de Résolutions	Bulletin de vote par correspondance - AGM - SONATEL
SONATEL	20200428-3	Pouvoir	Pouvoirs Assemblée Générale Mixte - SONATEL
SONATEL	20200428-2	Communiqué-Avis de Convocation	Avis de convocation à l'Assemblée Générale Mixte - SONATEL
SITAB	20200428-1	Rapport d'activités du 1er trimestre	Rapport d'activité du 1er trimestre 2020 - SITAB CI
CORIS BANK INTERNATIONAL	20200428	Rapport d'activités annuel	Rapport d'activité annuel - exercice 2019 - CORIS BANK INTERNATIONAL

QUANTITES RESIDUELLES

MARCHE DES ACTIONS

Symbole	Titre	Quantité résiduelle à l'achat	Cours Achat / Vente		Quantité résiduelle à la vente	Cours de Référence
ABJC	SERVAIR ABIDJAN CI	810	1,050	/ 1,070	190	1 050
BICC	BICI CI	5	2,900	/ 3,000	671	3 000
BNBC	BERNABE CI	120	750	/ 790	874	800
BOAB	BANK OF AFRICA BN	10	3,690	/ 3,695	30	3 700
BOABF	BANK OF AFRICA BF	57	3,645	/ 3,690	185	3 645
BOAC	BANK OF AFRICA CI	166	3,200	/		3 200
BOAM	BANK OF AFRICA ML	18	1,005	/ 1,045	1 355	1 045
BOAN	BANK OF AFRICA NG	28	3,800	/ 3,890	10	3 800
BOAS	BANK OF AFRICA SENEGAL	1 485	1,550	/ 1,560	83	1 560
CABC	SICABLE CI	95	650	/ 670	2 550	675
CBIBF	CORIS BANK INTERNATIONAL	100	7,030	/ 7,500	25	7 500
CFAC	CFAO MOTORS CI	1	370	/ 390	1 500	370
CIEC	CIE CI	20	Marché	/		1 095
ECOC	ECOBANK COTE D'IVOIRE	1	3,030	/ 3,050	135	3 050
ETIT	ECOBANK TRANS. INCORP. TG		/	Marché	982 768	13
FTSC	FILTISAC CI	531	805	/ 850	1 930	850
NEIC	NEI-CEDA CI	300	115	/ 120	600	120
NSBC	NSIA BANQUE COTE D'IVOIRE	20	3,050	/ 3,100	51	3 095
N TLC	NESTLE CI	2 451	200	/ 210	149	200
ONTBF	ONATEL BF	60	3,255	/ 3,260	1 876	3 250
ORGT	ORAGROUP TOGO		/	3,980	137	3 980
PALC	PALM CI	2 581	1,050	/		1 000
PRSC	TRACTAFRIC MOTORS CI	18	2,900	/		2 900
SAFC	SAFCA CI		/	345	1 075	340
SCRC	SUCRIVOIRE		/	Marché	20 158	640
SDCC	SODE CI	40	2,750	/ 2,800	1 227	2 800
SDSC	BOLLORE	40	1,605	/ 1,670	936	1 670
SEMC	CROWN SIEM CI	16	125	/		125
SGBC	SOCIETE GENERALE COTE D'IVOIRE	20	7,845	/ 7,900	496	7 950
SHEC	VIVO ENERGY CI	51	635	/ 645	986	645
SIBC	SOCIETE IVOIRIENNE DE BANQUE	14	2,575	/ 2,690	639	2 600
SICC	SICOR CI	10	2,310	/		2 495
SIVC	AIR LIQUIDE CI	145	275	/ 280	65	280
SLBC	SOLIBRA CI	3	45,000	/ 48,300	3	45 000
SMBC	SMB CI	95	2,600	/ 2,740	376	2 740
SNTS	SONATEL SN	139	14,000	/ 14,395	25	14 400
SOGC	SOGB CI	1	1,525	/ 1,600	167	1 600
SPHC	SAPH CI	2	1,160	/ 1,300	40	1 250
STAC	SETAO CI		/	250	16 130	235
STBC	SITAB CI	10	485	/ 515	1 499	490
SVOC	MOVIS CI		/			2 395
TTLC	TOTAL CI	50	1,225	/ 1,250	131	1 250
TTLS	TOTAL SN	1 335	1,350	/ 1,400	500	1 350
TTRC	TRITURAF CI-Ste en Liquidation		/			490
UNLC	UNILEVER CI		/			4 775
UNXC	UNIWAX CI	75	1,255	/ 1,260	99	1 260

QUANTITES RESIDUELLES

MARCHE DES DROITS

Symbole	Titre	Quantité résiduelle à l'achat	Cours Achat / Vente	Quantité résiduelle à la vente	Cours de Référence
---------	-------	-------------------------------	---------------------	--------------------------------	--------------------

TROISIEME COMPARTIMENT - BRVM PETITES CAPITALISATIONS

Symbole	Titre	Quantité résiduelle à l'achat	Cours Achat / Vente	Quantité résiduelle à la vente	Cours de Référence
---------	-------	-------------------------------	---------------------	--------------------------------	--------------------

QUANTITES RESIDUELLES

MARCHE DES OBLIGATIONS

Symbole	Titre	Quantité résiduelle à l'achat	Cours Achat / Vente	Quantité résiduelle à la vente	Cours de Référence
BHSN.01	DIASPORA BONDS BHS 6,25% 2019-		/ 10,000	350	10 000
SIFC.01	SIFCA 6.90% 2013-2021		/		9 850
SNLC.01	SENELEC 6,50% 2018-2025		/		10 300
EOM.01	ETAT DU MALI 6.20% 2016-2023		/ 6,666	21	6 666
EOM.02	Etat du Mali 6.50% 2017-2024	1 335	7,960 /		7 960
EOM.03	ETAT DU MALI 6,50 % 2018-2025		/ 10,000	151	10 000
EOM.04	ETAT DU MALI 6,50% 2019-2027		/		10 000
EOS.05	ETAT SENEGAL 6.50% 2013-2023		/		10 000
EOS.06	ETAT SENEGAL 6.50% 2014-2021		/ 4,000	278	4 000
TPCI.036	TPCI 5,75% 2019-2026		/		10 000
TPCI.037	TPCI 5,80% 2019-2026		/		10 000
TPCI.038	TPCI 5,75% 2019-2026		/ 10,000	9	9 850
TPCI.039	TPCI 5,75% 2019-2026		/		10 300
TPNE.01	TRESOR PUBLIC DU NIGER 6,50% 2019-2026		/ 10,000	64	10 200
TPNE.02	TRESOR PUBLIC DU NIGER 6,50% 2019 - 2026		/ 10,000	432	10 300
TPCI.030	TPCI 5,95% 2018-2025		/		10 000
TPCI.031	TPCI 5,75% 2019-2026		/		10 000
TPCI.032	TPCI 2,23% 2019-2026		/		10 000
TPCI.033	TPCI 5.75% 2019-2026		/		10 000
TPCI.034	TPCI 6% 2019-2029		/ 9,900	490	10 000
TPCI.035	TPCI 5,75% 2019-2026		/		10 000
TPCI.024	TPCI 6.25% 2017-2029		/		10 200
TPCI.025	TPCI 5,95% 2017-2024 A		/ 10,000	15	10 000
TPCI.026	TPCI 5,95% 2017-2024 B		/		10 000
TPCI.027	TPCI 6% 2017-2025		/ 9,900	100	10 000
TPCI.028	TPCI 6% 2018 - 2026		/ 9,800	99	10 000
TPCI.029	TPCI 6% 2018-2026		/		10 000
TPCI.018	TPCI 5.85% 2014-2021		/ 10,000	25	9 800
TPCI.019	TPCI 5.99% 2015-2025		/		10 000
TPCI.020	TPCI 5.85% 2015-2022		/		10 000
TPCI.021	TPCI 6% 2016-2028		/		10 000
TPCI.022	TPCI 5.90% 2016 - 2026		/ 10,000	107	10 000
TPCI.023	TPCI 5.90% 2016-2026		/		10 000
TPBF.08	TPBF 6,50% 2019-2027		/		10 000
TPBF.09	TPBF 6,50% 2019 - 2027		/		10 200
TPBJ.01	TPBJ 6.50% 2017-2027		/ 10,000	21	10 300
TPBJ.02	TPBJ 6.50% 2018-2025	200	9,950 /	26	9 990
TPCI.016	TPCI 6.55% 2014-2022		/ 10,000	25	10 001
TPCI.017	TPCI 3% 2014-2024		/		10 000
EOS.07	ETAT SENEGAL 6.30% 2015-2025		/		10 200
TPBF.03	TPBF 6,50% 2013-2020		/		10 000
TPBF.04	TPBF 6.50% 2017-2027		/ 10,000	17	10 000
TPBF.05	TPBF 6,50% 2017-2024		/ 10,000	74	10 200
TPBF.06	TPBF 6.50% 2018-2025		/ 10,000	61	10 000
TPBF.07	TPBF 6,50% 2018-2025		/		10 000
BIDC.03	BIDC-EBID 6.50% 2014-2021		/ 10,000	31	10 000
BIDC.04	BIDC-EBID 6.10% 2017-2027		/		10 200
BOAD.012	BOAD 5.95% 2014-2021		/ 10,000	17	9 900
CRRH.01	CRRH-UEMOA 6.10% 2012-2022		/ 10,000	11	9 950

mardi 28 avril 2020

CRRH.O2	CRRH-UEMOA 6.10% 2012-2024		/			10 000
CRRH.O3	CRRH-UEMOA 6% 2013-2023		/			10 000
SHAF.O3	SHELTER AFRIQUE 6.6% 2014-2021		/			2 000
CRRH.O4	CRRH-UEMOA 6% 2014-2024		/			9 950
CRRH.O5	CRRH-UEMOA 5.85% 2015-2025		/			9 950
CRRH.O6	CRRH-UEMOA 5.85% 2016-2026		/	9,900	823	10 000
CRRH.O7	CRRH-UEMOA 5.95% 2017-2029		/	8,249.67	1 050	8 300
CRRH.O8	CRRH-UEMOA 5.95% 2018-2030		/			9 145
CRRH.O9	CRRH-UEMOA 6.05% 2018-2033		/			9 333

SUKUK ET TITRES ASSIMILES

Symbole	Titre	Quantité résiduelle à l'achat	Cours Achat / Vente	Quantité résiduelle à la vente	Cours de Référence
SUKCI.S1	SUKUK CI 5.75% 2015-2020		/		9 990
SUKCI.S2	SUKUK CI 5.75% 2016-2023		/		10 000
SUKSN.S2	SUKUK SN 6% 2016-2026		/		10 100
SUKTG.S1	SUKUK TG 6.5% 2016-2026		/		10 200

CALENDRIER DES ASSEMBLEES GENERALES

ANNEE : 2020

Société	Nature	Date	Heure	Lieu
BANK OF AFRICA CI	Ordinaire	11/05/2020	09:30:00	Siège social de la banque, immeuble BOA sis à Abidjan plateau, Angle Avenue Terrassons de Fougères et Rue Gourgas 01 BP 4132 - Abidjan
SONATEL	Mixte	04/05/2020	10:00:00	Siège social par Visioconférence
BANK OF AFRICA ML	Mixte	25/04/2020	09:30:00	Au siège, Immeuble BANK OF AFRICA, Avenue du Mali, Quartier ACI 2000 de la Banque BOA MALI
BANK OF AFRICA ML	Mixte	11/04/2020	09:30:00	Siège de la Banque BOA MALI
CORIS BANK INTERNATIONAL	Ordinaire	08/04/2020	09:00:00	Hôtel SOPATEL Silmandé SA
BANK OF AFRICA NG	Extraordinaire	02/04/2020	10:00:00	Centre de Formation de la BOA NIGER (BOA-Siège)
BANK OF AFRICA BN	Mixte	01/04/2020	10:00:00	NOVOTEL à Cotonou
BANK OF AFRICA BF	Ordinaire	30/03/2020	10:00:00	Salle LAICO HOTEL OUAGA 2000
SICABLE	Ordinaire	27/03/2020	09:00:00	initialement prévue pour le 27 mars 2020 est reportée à une date ultérieure

L'actualité de la BRVM sur nos plateformes digitales

Infos BRVM

Pour recevoir les informations boursières par SMS, souscrivez :



Côte d'Ivoire : *430#
Bénin : *430*15#



Côte d'Ivoire : #139#
Burkina Faso : *310#



Côte d'Ivoire : *431#
Niger : *512*9#
Togo : *310#

Site web

www.brvm.org



Application Mobile

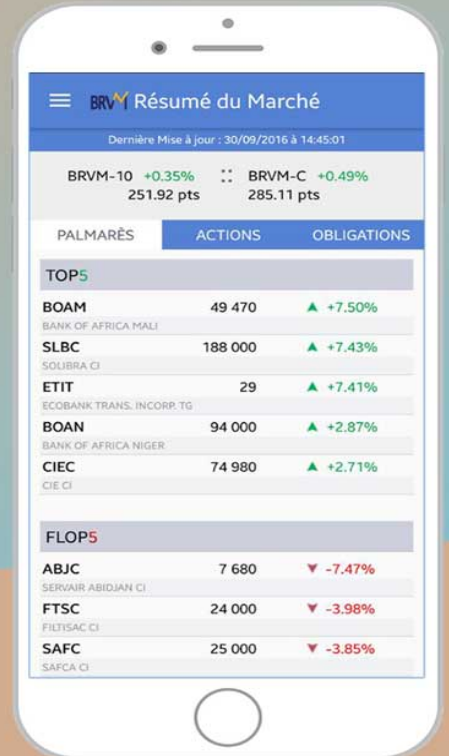

Disponible sur
 Google play

Disponible sur
 App Store

Nous suivre sur :

