

BRVM 10	129,92
Variation Jour	↓ -0,51 %
Variation annuelle	↓ -12,87 %



BULLETIN OFFICIEL DE LA COTE

N° 91

lundi 11 mai 2020

Site : www.brvm.org

BRVM Composite	136,88
Variation Jour	↓ -0,65 %
Variation annuelle	↓ -14,04 %

Evolution des indices

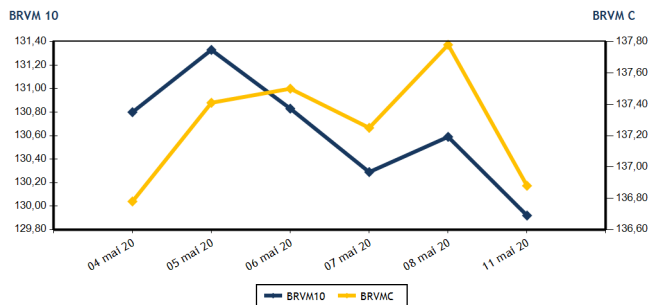

Volumes et valeurs transigés

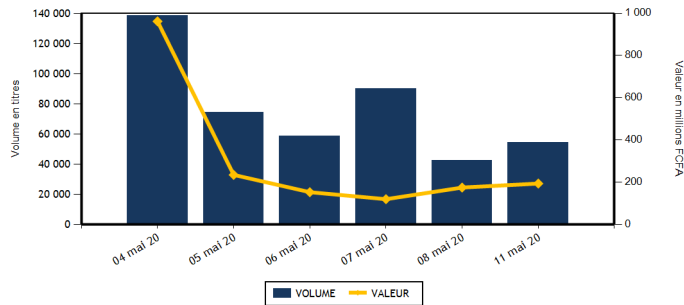

Actions	Niveau	Evol. Jour
Capitalisation boursière (FCFA)(Actions & Droits)	4 112 825 335 676	-0,65 %
Volume échangé (Actions & Droits)	52 241	28,03 %
Valeur transigée (FCFA) (Actions & Droits)	173 633 100	10,49 %
Nombre de titres transigés	33	-8,33 %
Nombre de titres en hausse	3	-78,57 %
Nombre de titres en baisse	18	50,00 %
Nombre de titres inchangés	12	20,00 %

Obligations	Niveau	Evol. Jour
Capitalisation boursière (FCFA)	4 715 997 576 333	-0,30 %
Volume échangé	2 020	12,28 %
Valeur transigée (FCFA)	20 006 000	14,34 %
Nombre de titres transigés	2	-88,24 %
Nombre de titres en hausse	1	-50,00 %
Nombre de titres en baisse	1	-80,00 %
Nombre de titres inchangés	0	-100,00 %

PLUS FORTES HAUSSES

Titres	Cours	Evol. Jour	Evol. annuelle
TOTAL SN (TTLS)	1 400	3,70 %	-17,65 %
TOTAL CI (TTLC)	1 250	0,81 %	-26,47 %
SONATEL SN (SNTS)	13 910	0,07 %	-18,15 %

PLUS FORTES BAISES

Titres	Cours	Evol. Jour	Evol. annuelle
AIR LIQUIDE CI (SIVC)	195	-7,14 %	5,41 %
SUCRIVOIRE (SCRC)	395	-7,06 %	-34,71 %
SODE CI (SDCC)	2 750	-6,78 %	-1,79 %
SITAB CI (STBC)	560	-6,67 %	-7,44 %
NSIA BANQUE COTE D'IVOIRE (NSBC)	3 100	-6,06 %	-52,09 %

INDICES SECTORIELS

Base = 100 au 14 juin 1999	Nombre de sociétés	Valeur	Evol. Jour	Evol. annuelle	Volume	Valeur	PER moyen
BRVM - INDUSTRIE	12	33,30	-0,42 %	-11,58 %	8 883	5 493 655	63,45
BRVM - SERVICES PUBLICS	4	423,03	-0,07 %	-14,60 %	24 972	140 439 080	9,25
BRVM - FINANCES	15	53,00	-1,34 %	-13,10 %	6 030	19 281 965	5,34
BRVM - TRANSPORT	2	413,30	0,00 %	12,69 %	85	144 075	9,83
BRVM - AGRICULTURE	5	63,90	-0,61 %	-25,59 %	3 657	1 825 755	6,47
BRVM - DISTRIBUTION	7	203,18	-0,21 %	-19,77 %	8 614	6 448 570	9,38
BRVM - AUTRES SECTEURS	1	271,45	0,00 %	-10,21 %	0	0	3,41
BRVM - PETITES CAPITALISATIONS	-	-	-	-	-	-	-

Indicateurs	1er et 2è Comp.	BRVM PC
PER moyen du marché	9,63	
Taux de rendement moyen du marché	10,11	
Taux de rentabilité moyen du marché	10,13	
Nombre de sociétés cotées	46	
Nombre de lignes obligataires	62	
Volume moyen annuel par séance	3 235,00	
Valeur moyenne annuelle par séance	4 269 626,03	

Indicateurs	1er et 2è Comp.	BRVM PC
Ratio moyen de liquidité	2,65	
Ratio moyen de satisfaction	43,18	
Ratio moyen de tendance	1 629,96	
Ratio moyen de couverture	6,14	
Taux de rotation moyen du marché	0,00	
Prime de risque du marché	-0,95	
Nombre de SGI participantes	28	

Définitions





Volume moyen annuel par séance = Valeur annuel échangé / nombre de séances
 Valeur moyenne annuelle par séance = Valeur annuelle échangée / nombre de séances
 Ratio moyen de liquidité = Moyenne des ratios de liquidité (Titres échangés / Volume des ordres de vente)
 Ratio moyen de satisfaction = Moyenne des ratios de satisfaction (Titres échangés / Volume des ordres d'achat)
 Ratio moyen de tendance = Moyenne des ratios de tendance (Volume des ordres d'achat / Volume des ordres de vente)
 Ratio moyen de couverture = Moyenne des ratios de couverture (Volume des ordres de vente / Volume des ordres d'achat)

Taux moyen de rotation = moyenne des taux de rotation des actions cotées (volume transigé / capi flottante)
 PER moyen du marché = moyenne des PER des actions cotées ayant un PER positif
 Taux de rendement moyen = moyenne des taux de rendement des actions cotées ayant distribué un dividende
 Taux de rentabilité moyen = moyenne des taux de rentabilité des actions cotées
 Prime de risque du marché = (1 / le PER moyen du marché) - le taux de référence actuel des emprunts d'Etat



BRVM - BOURSE REGIONALE DES VALEURS MOBILIERES
 BRVM - Société Anonyme au capital de 3.062.040.000 CFA - RC : CI - ABJ - 1997 - B - 208435 - CC : 9819725 - E
 Siège Social : Abidjan - CÔTE D'IVOIRE. Adresse : 18, Rue Joseph ANOMA (Rue des Banques) - Abidjan
 Tél : +225 20 32 66 85 / 86, Fax : +225 20 32 66 84, Mail : brvm@brvm.org, Site Web : www.brvm.org

MARCHE DES ACTIONS

Symbole	Titre	Cours Précédent	Cours du jour		Variation jour	Séance de cotation		Cours Référence	Variation de l'année précédente	Dernier dividende payé		Rdt. Net	PER
			Ouv.	Clôt.		Volume	Valeur			Montant net	Date		
SECTEUR - INDUSTRIE		33,30	points		-0,42 %								
CABC	SICABLE CI	670	670	665	-0,75 %	4 478	2 980 235	665	5,56 %	75,00	3-juin-19	11,28 %	6,17
FTSC	FILTISAC CI	980	985	980	0,00 %	886	868 480	980	-43,19 %	110,00	31-juil.-19	11,22 %	7,45
NEIC	NEI-CEDA CI	120	120	120	0,00 %	8	960	120	-14,29 %	9,00	28-juin-01		1,98
NTLC	NESTLE CI	240	240	240	0,00 %	11	2 640	240	-39,24 %	31,50	12-août-11		6,46
SEMC	CROWN SIEM CI	120	NC	NC	0,00 %			120	-7,69 %	16,92	29-sept.-17		
SIVC	AIR LIQUIDE CI	210	205	195	-7,14 %	1 975	389 405	195	5,41 %	63,00	29-sept.-17		
SLBC	SOLIBRA CI	45 000	45 000	45 000	0,00 %	4	180 000	45 000	0,00 %	1 368,00	6-juin-19	3,04 %	56,76
SMBC	SMB CI	2 650	NC	NC	0,00 %			2 650	6,00 %	450,00	30-août-19	16,98 %	359,25
STBC	SITAB CI	600	560	560	-6,67 %	1 198	668 730	560	-7,44 %	206,20	19-juin-17		
TTRC	TRITURAF CI-Ste en Liquidation	490	SP	SP	0,00 %			490	0,00 %	1 440,00	19-juil.-02		
UNLC	UNILEVER CI	4 775	NC	NC	0,00 %			4 775	0,00 %	1 233,00	9-juil.-12		
UNXC	UNIWAX CI	1 235	1 260	1 235	0,00 %	323	403 205	1 235	-28,41 %	181,80	11-juil.-19	14,72 %	6,10
TOTAL						8 883	5 493 655						63,45
SECTEUR - SERVICES PUBLICS		423,03	points		-0,07 %								
CIEC	CIE CI	1 250	1 165	1 250	0,00 %	352	413 900	1 250	-21,88 %	79,23	9-août-19	6,34 %	14,20
ONTBF	ONATEL BF	3 250	3 255	3 245	-0,15 %	18 556	60 306 550	3 245	19,96 %	409,36	3-juin-19	12,62 %	7,33
SDCC	SODE CI	2 950	2 950	2 750	-6,78 %	375	1 041 250	2 750	-1,79 %	270,00	29-oct.-19	9,82 %	8,38
SNTS	SONATEL SN	13 900	13 900	13 910	0,07 %	5 689	78 677 380	13 910	-18,15 %	1 500,00	14-mai-19	10,78 %	7,07
TOTAL						24 972	140 439 080						9,25
SECTEUR - FINANCES		53,00	points		-1,34 %								
BICC	BICI CI	3 600	NC	NC	0,00 %			3 600	-47,06 %	182,90	17-juil.-19	5,08 %	6,13
BOAB	BANK OF AFRICA BN	3 970	3 970	3 950	-0,50 %	165	653 015	3 950	9,42 %	416,00	22-mai-19	10,53 %	5,34
BOABF	BANK OF AFRICA BF	3 200	3 200	3 200	0,00 %	22	70 400	3 200	-15,57 %	370,00	4-mai-20	11,56 %	3,80
BOAC	BANK OF AFRICA CI	3 330	3 335	3 300	-0,90 %	999	3 331 795	3 300	-17,40 %	306,00	20-mai-19	9,27 %	4,59
BOAM	BANK OF AFRICA ML	1 000	965	965	-3,50 %	5	4 825	965	-16,09 %	271,00	15-mai-19	28,08 %	
BOAN	BANK OF AFRICA NG	3 850	3 800	3 805	-1,17 %	817	3 107 770	3 805	12,41 %	385,00	27-mai-19	10,12 %	5,82
BOAS	BANK OF AFRICA SENEGAL	1 545	1 550	1 540	-0,32 %	114	176 300	1 540	-0,32 %	160,00	3-juin-19	10,39 %	3,25
CBIBF	CORIS BANK INTERNATIONAL	7 745	7 300	7 600	-1,87 %	115	852 400	7 600	-5,00 %	402,00	5-juil.-19	5,29 %	8,78
ECOC	ECOBANK COTE D'IVOIRE	3 000	2 955	2 850	-5,00 %	1 229	3 558 565	2 850	-28,57 %	241,00	15-mai-19	8,46 %	6,19
ETIT	ECOBANK TRANS. INCORP. TG	13	NC	NC	0,00 %			13	-7,14 %	1,21	28-avr.-17		1,46
NSBC	NSIA BANQUE COTE D'IVOIRE	3 300	3 230	3 100	-6,06 %	106	335 100	3 100	-52,09 %	194,20	9-juil.-19	6,26 %	5,27
ORGT	ORAGROUP TOGO	3 985	NC	NC	0,00 %			3 985	-5,12 %	56,73	1-juil.-19	1,42 %	9,29
SAFC	SAFCA CI	340	NC	NC	0,00 %			340	1,49 %	23,04	29-juil.-11		
SGBC	SOCIETE GENERALE COTE D'IVOIRE	7 900	7 900	7 800	-1,27 %	151	1 191 840	7 800	1,30 %	206,00	31-juil.-19	2,64 %	4,83
SIBC	SOCIETE IVOIRIENNE DE BANQUE	2 615	2 600	2 600	-0,57 %	2 307	5 999 955	2 600	-7,80 %	252,00	5-juil.-19	9,69 %	4,63
TOTAL						6 030	19 281 965						5,34
SECTEUR - TRANSPORT		413,30	points		0,00 %								
SDSC	BOLLORE	1 695	1 695	1 695	0,00 %	85	144 075	1 695	13,00 %	184,00	6-juin-19	10,86 %	9,83
SVOC	MOVIS CI	2 395	SP	SP	0,00 %			2 395	0,00 %	270,00	5-juil.-99		

TOTAL	85	144 075	9,83
-------	----	---------	------

MARCHE DES ACTIONS

Symbole	Titre	Cours Précédent	Cours du jour		Variation jour	Séance de cotation		Cours Référence	Variation de l'année précédente	Dernier dividende payé		Rdt. Net	PER
			Ouv.	Clôt.		Volume	Valeur			Montant net	Date		
SECTEUR - AGRICULTURE		63,90	points		↓	-0,61 %							
PALC	PALM CI	1 180	NC	NC	0,00 %			1 180	-35,16 %	253,47	24-sept.-18	21,48 %	
SCRC	SUCRIVOIRE	425	425	395	-7,06 %	3 378	1 351 460	395	-34,71 %	72,00	28-sept.-18	18,23 %	
SICC	SICOR CI	2 400	NC	NC	0,00 %			2 400	-12,41 %	1 919,00	25-sept.-00		1,46
SOGC	SOGB CI	1 700	1 695	1 700	0,00 %	279	474 295	1 700	-34,11 %	126,00	15-juil.-19	7,41 %	8,12
SPHC	SAPH CI	1 300	NC	NC	0,00 %			1 300	-0,76 %	78,00	27-sept.-18	6,00 %	9,85
TOTAL						3 657	1 825 755						6,47
SECTEUR - DISTRIBUTION		203,18	points		↓	-0,21 %							
ABJC	SERVAIR ABIDJAN CI	1 070	1 025	1 060	-0,93 %	867	905 020	1 060	-15,20 %	164,96	30-sept.-19	15,56 %	7,66
BNBC	BERNABE CI	600	600	600	0,00 %	113	67 800	600	-14,29 %	45,00	19-juil.-19	7,50 %	9,39
CFAC	CFAO MOTORS CI	365	350	350	-4,11 %	300	105 000	350	-19,54 %	31,50	23-juil.-19	9,00 %	12,08
PRSC	TRACTAFRIC MOTORS CI	2 900	2 900	2 900	0,00 %	17	49 300	2 900	7,61 %	150,36	18-sept.-19	5,18 %	14,75
SHEC	VIVO ENERGY CI	600	600	600	0,00 %	5 899	3 539 400	600	-25,00 %	64,29	2-août-19	10,71 %	7,01
TTLC	TOTAL CI	1 240	1 300	1 250	0,81 %	1 391	1 744 250	1 250	-26,47 %	108,40	11-oct.-19	8,67 %	7,55
TTLS	TOTAL SN	1 350	1 400	1 400	3,70 %	27	37 800	1 400	-17,65 %	105,30	29-juil.-19	7,52 %	7,19
TOTAL						8 614	6 448 570						9,38
AUTRES SECTEURS		271,45	points		→	0,00 %							
STAC	SETAO CI	220	NC	NC	0,00 %			220	-10,20 %				3,41
TOTAL						0	0						3,41
TOTAL - Marché des actions						52 241	173 633 100						

MARCHE DES DROITS

Symbole	Titre	Cours Précédent	Cours du jour		Variation jour	Séance de cotation		Cours Référence	Variation depuis l'origine	Parité	Periode de négociation	
			Ouv.	Clôt.		Volume	Valeur				Début	fin
TOTAL												
TOTAL - Marché des droits												

TROISIEME COMPARTIMENT - BRVM PETITES CAPITALISATIONS

Symbole	Titre	Cours Précédent	Cours du jour		Variation jour	Séance de cotation		Cours Référence	Variation depuis l'origine
			Ouv.	Clôt.		Volume	Valeur		
TOTAL									
TOTAL - 3ème Compartiment - BRVM PC									

Légende:
 (#) Fractionnement du titre - Valeur théorique
 Cours du jour: Ouv.: Ouverture Clôt.: Clôture Moy.: Moyen
 Mentions : NC: Non Coté Ex-c: Ex-coupon Ex-d: Ex-droit SP: Suspendu Val-T: Valeur Théorique
 PER = Cours / BNPA selon les données disponibles Rdt. Net: Rendement net (DNPA / Cours)
 Comp.: 1 - Premier Compartiment 2 - Second Compartiment 3 - Compartiment de croissance
 Ratio de liquidité = Titres échangés / Volume des ordres de vente
 : Progression de l'indice sectoriel : Stabilité de l'indice sectoriel : Recul de l'indice sectorie

MARCHE DES OBLIGATIONS

Symbole	Titre	Valeur nominale	Cours Précédent	Cours du jour	Cours Référence	Séance de cotation	Coupon couru	Coupon d'intérêt	Période	Montant net	Eché.	Type Amort
OBLIGATIONS D'ETAT												
EOM.01	ETAT DU MALI 6.20% 2016-2023	6 666	6 533	NC	6 532.68		399,74	A	413,29	23-mai-20	ACD	
EOM.02	Etat du Mali 6.50% 2017-2024	8 000	8 000	NC	8 000		29,92	A	520,00	20-avr.-21	AC	
EOM.03	ETAT DU MALI 6,50 % 2018-2025	10 000	9 850	NC	9 850		385,38	A	650,00	7-oct.-20	AC	
EOM.04	ETAT DU MALI 6,50% 2019-2027	10 000	10 000	NC	10 000		539,89	A	650,00	12-juil.-20	AC	
EOS.05	ETAT SENEGAL 6.50% 2013-2023	10 000	10 000	NC	10 000		183,93	S	325,00	29-juil.-20	ACD	
EOS.06	ETAT SENEGAL 6.50% 2014-2021	4 000	4 000	NC	4 000		118,57	S	130,00	27-mai-20	ACD	
EOS.07	ETAT SENEGAL 6.30% 2015-2025	10 000	10 200	NC	10 200		289,18	S	313,28	25-mai-20	ACD	
TPBF.03	TPBF 6,50% 2013-2020	10 000	10 000	NC	10 000		292,86	S	325,00	29-mai-20	ACD	
TPBF.04	TPBF 6.50% 2017-2027	10 000	10 000	NC	10 000		179,37	S	323,22	31-juil.-20	ACD	
TPBF.05	TPBF 6,50% 2017-2024	10 000	10 300	NC	10 300		237,98	S	325,00	29-juin-20	ACD	
TPBF.06	TPBF 6.50% 2018-2025	10 000	10 000	NC	10 000		280,60	S	325,00	5-juin-20	ACD	
TPBF.07	TPBF 6,50% 2018-2025	10 000	10 000	NC	10 000		317,86	S	325,00	15-mai-20	AC	
TPBF.08	TPBF 6,50% 2019-2027	10 000	10 000	NC	10 000		8,88	S	326,78	6-nov.-20	ACD	
TPBF.09	TPBF 6,50% 2019 - 2027	10 000	10 200	NC	10 200		58,61	S	325,00	8-oct.-20	ACD	
TPBJ.01	TPBJ 6.50% 2017-2027	10 000	10 300	NC	10 300		60,55	A	650,00	7-avr.-21	ACD	
TPBJ.02	TPBJ 6.50% 2018-2025	10 000	10 300	NC	10 300		292,86	S	325,00	29-mai-20	ACD	
TPCI.016	TPCI 6.55% 2014-2022	10 000	9 802	NC	9 802		638,89	A	655,00	20-mai-20	ACD	
TPCI.017	TPCI 3% 2014-2024	10 000	10 000	NC	10 000		118,03	S	150,00	19-juin-20	ACD	
TPCI.018	TPCI 5.85% 2014-2021	10 000	9 800	NC	9 800		230,16	S	292,50	19-juin-20	ACD	
TPCI.019	TPCI 5.99% 2015-2025	10 000	10 000	9 900	9 900	2 000	19 800 000	A	599,00	14-mai-20	ACD	
TPCI.020	TPCI 5.85% 2015-2022	10 000	10 000	NC	10 000		57,54	S	292,50	5-oct.-20	ACD	
TPCI.021	TPCI 6% 2016-2028	10 000	10 000	NC	10 000		54,25	A	600,00	8-avr.-21	ACD	
TPCI.022	TPCI 5.90% 2016 - 2026	10 000	10 000	NC	10 000		533,58	A	590,00	15-juin-20	ACD	
TPCI.023	TPCI 5.90% 2016-2026	10 000	9 900	NC	9 900		283,72	A	590,00	17-nov.-20	ACD	
TPCI.024	TPCI 6.25% 2017-2029	10 000	10 200	NC	10 200		70,01	S	312,50	30-sept.-20	ACD	
TPCI.025	TPCI 5,95% 2017-2024 A	10 000	10 000	NC	10 000		27,64	S	297,50	24-oct.-20	ACD	
TPCI.026	TPCI 5,95% 2017-2024 B	10 000	10 000	NC	10 000		299,13	S	297,50	10-mai-20	ACD	
TPCI.027	TPCI 6% 2017-2025	10 000	10 000	NC	10 000		219,67	S	300,00	29-juin-20	ACD	
TPCI.028	TPCI 6% 2018 - 2026	10 000	10 000	NC	10 000		463,93	A	600,00	2-août-20	ACD	
TPCI.029	TPCI 6% 2018-2026	10 000	10 000	NC	10 000		336,07	A	600,00	19-oct.-20	ACD	
TPCI.030	TPCI 5,95% 2018-2025	10 000	10 000	NC	10 000		243,85	S	297,50	13-juin-20	ACD	
TPCI.031	TPCI 5,75% 2019-2026	10 000	10 000	NC	10 000		512,16	A	575,00	20-juin-20	ACD	
TPCI.032	TPCI 2,23% 2019-2026	10 000		NC			0,00	A	0,00	20-juin-20	ACD	
TPCI.033	TPCI 5.75% 2019-2026	10 000	10 000	NC	10 000		81,92	A	575,00	20-mars-21	ACD	
TPCI.034	TPCI 6% 2019-2029	10 000	10 000	NC	10 000		85,48	A	600,00	20-mars-21	ACD	
TPCI.035	TPCI 5,75% 2019-2026	10 000	10 000	NC	10 000		479,17	A	575,00	11-juil.-20	ACD	
TPCI.036	TPCI 5,75% 2019-2026	10 000	10 000	NC	10 000		414,75	A	575,00	21-août-20	ACD	
TPCI.037	TPCI 5,80% 2019-2026	10 000	10 000	NC	10 000		251,97	A	580,00	4-déc.-20	ACD	
TPCI.038	TPCI 5,75% 2019-2026	10 000	9 900	NC	9 900		249,80	A	575,00	4-déc.-20	ACD	
TPCI.039	TPCI 5,75% 2019-2026	10 000	10 300	NC	10 300		325,20	A	575,00	17-oct.-20	ACD	
TPNE.01	TRESOR PUBLIC DU NIGER 6,50% 2019-2026	10 000	10 300	NC	10 300		78,36	A	650,00	28-mars-21	ACD	
TPNE.02	TRESOR PUBLIC DU NIGER 6,50% 2019 - 2026	10 000	9 800	10 300	10 300	20	206 000	A	650,00	1-août-20	ACD	
TOTAL						2 020	20 006 000					
OBLIGATIONS REGIONALES												
BIDC.03	BIDC-EBID 6.50% 2014-2021	10 000	10 000	NC	10 000		77,72	S	325,00	28-sept.-20	ACD	
BIDC.04	BIDC-EBID 6.10% 2017-2027	10 000	10 300	NC	10 300		550,00	A	610,00	16-juin-20	ACD	
BOAD.012	BOAD 5.95% 2014-2021	10 000	9 900	NC	9 900		222,72	A	595,00	26-déc.-20	ACD	
CRRH.01	CRRH-UEMOA 6.10% 2012-2022	10 000	9 925	NC	9 925		147,47	S	305,00	13-août-20	AC	
CRRH.02	CRRH-UEMOA 6.10% 2012-2024	10 000	10 000	NC	10 000		192,72	S	305,00	17-juil.-20	AC	
CRRH.03	CRRH-UEMOA 6% 2013-2023	10 000	10 000	NC	10 000		24,59	S	300,00	26-oct.-20	AC	
CRRH.04	CRRH-UEMOA 6% 2014-2024	10 000	9 950	NC	9 950		218,03	S	300,00	30-juin-20	AC	
CRRH.05	CRRH-UEMOA 5.85% 2015-2025	10 000	9 900	NC	9 900		204,59	S	290,90	4-juil.-20	AC	
CRRH.06	CRRH-UEMOA 5.85% 2016-2026	10 000	10 000	NC	10 000		207,32	S	292,50	3-juil.-20	ACD	
CRRH.07	CRRH-UEMOA 5.95% 2017-2029	8 333	8 208	NC	8 208.01		239,74	S	247,92	17-mai-20	AC	
CRRH.08	CRRH-UEMOA 5.95% 2018-2030	9 167	9 145	NC	9 144.67		211,61	S	272,71	21-juin-20	AC	
CRRH.09	CRRH-UEMOA 6.05% 2018-2033	9 333	9 333	NC	9 333		219,08	S	282,33	21-juin-20	AC	
SHAF.03	SHELTER AFRIQUE 6.6% 2014-2021	2 000	2 000	NC	2 000		26,33	S	65,64	28-août-20	ACD	
TOTAL						0	0					

lundi 11 mai 2020

OBLIGATIONS PRIVEES

BHSN.O1	DIASPORA BONDS BHS 6,25% 2019-	10 000	10 000	NC	10 000	208,33	S	310,79	10-juil.-20	ACD
SIFC.O1	SIFCA 6.90% 2013-2021	10 000	10 000	NC	10 000	511,77	A	676,20	8-août-20	ACD
SNLC.O1	SENELEC 6,50% 2018-2025	10 000	10 300	NC	10 300	79,48	S	325,00	27-sept.-20	AC
TOTAL						0		0		

SUKUK ET TITRES ASSIMILES

SUKCI.S1	SUKUK CI 5.75% 2015-2020	10 000	9 990	NC	9 990	215,63	S	292,29	28-juin-20	AC
SUKCI.S2	SUKUK CI 5.75% 2016-2023	10 000	10 000	NC	10 000	103,82	S	293,89	7-sept.-20	ACD
SUKSN.S2	SUKUK SN 6% 2016-2026	10 000	10 200	NC	10 200	176,67	S	303,33	26-juil.-20	ACD
SUKTG.S1	SUKUK TG 6.5% 2016-2026	10 000	10 200	NC	10 200	172,57	S	373,91	17-août-20	ACD
TOTAL						0		0		
TOTAL - Marché des obligations						2 020		20 006 000		

Légende :
 (#) (*) Ex-Coupon couru (#) Cours de référence amorti / Coupon couru Ex-c (#) Ex-marge de profits
 Cours du jour: Ouv.: Ouverture Clôt.: Clôture Moy.: Moyen
 Type Amort: Type d'Amortissement IF: In Fine AC: Amortissement Constant AD: Amortissement Dégressif ACD: Amortissement Constant Différé
 Période: Périodicité de paiement des coupons A: Annuelle S: Semestrielle T: Trimestrielle
 Eché.: Échéance de paiement des intérêts
 Mentions: NC: Non Coté Ex-c: Ex-coupon ou Ex-droit SP: Suspendu

INFORMATIONS

OPERATIONS EN COURS

Emetteur	Opération
SONATEL	Païement de dividendes de 1 225 FCFA net par action, le 20/05/2020
TPCI	Emprunt obligataire "TPCI 5,80 % 2020-2027 (TPCI.O41) et TPCI 5,90 % 2020-2030 (TPCI.O42)" - Première cotation le 26 mai 2020
TPBF	Emprunt obligataire "TPBF 6,50% 2020-2028" (TPBF.O10) - Première cotation le 15 mai 2020
TPCI	Emprunt obligataire "TPCI 5,75% 2019-2026" (TPCI.O40) - Première cotation le 15 mai 2020
BANK OF AFRICA NG	Païement de dividendes de 429,66 FCFA net par action, le 20/05/2020
BANK OF AFRICA BN	Païement de dividendes de 436 FCFA net par action, le 15/05/2020

AVIS

Entité	N°	Nature	Objet
BRVM	063-2020	Païement Intérêts et remboursement	Païement des intérêts annuels et remboursement partiel du capital - TPCI 6,55% 2014-2022
BRVM	064-2020	Païement Intérêts et remboursement	Païement des intérêts semestriels et remboursement partiel du capital - ETAT DU SENEGAL 6,30% 2015-2025

COMMUNIQUES

Emetteur	N°	Nature	Objet
SUCRIVOIRE	20200511-4	Rapport d'activités du 1er trimestre	Rapport d'activité du 1er trimestre 2020 - SUCRIVOIRE CI
SIB	20200511-3	Communiqué-Avis de Convocation	Avis de convocation à l'Assemblée Générale Ordinaire - SIB CI
SICABLE	20200511-2	Rapport d'activités du 1er trimestre	Rapport d'activité du 1er trimestre 2020 - SICABLE CI
SETAO CI	20200511-1	Etats financiers	Etats financiers exercice 2019 - SETAO CI
BOLLORE TRANSPORT & LOGISTICS	20200511	Etats financiers	Etats financiers exercice 2019 - BOLLORE TRANSPORT & LOGISTICS

QUANTITES RESIDUELLES

MARCHE DES ACTIONS

Symbole	Titre	Quantité résiduelle à l'achat	Cours Achat / Vente			Quantité résiduelle à la vente	Cours de Référence
ABJC	SERVAIR ABIDJAN CI	24	1,025	/	1,060	800	1 060
BICC	BICI CI	25	3,350	/	3,670	509	3 600
BNBC	BERNABE CI	147	600	/	645	45	600
BOAB	BANK OF AFRICA BN	48	3,900	/	3,945	90	3 950
BOABF	BANK OF AFRICA BF	276	3,100	/	3,200	316	3 200
BOAC	BANK OF AFRICA CI	4 766	3,300	/	3,330	230	3 300
BOAM	BANK OF AFRICA ML	25	965	/	995	5	965
BOAN	BANK OF AFRICA NG	1 787	3,800	/	3,845	249	3 805
BOAS	BANK OF AFRICA SENEGAL	960	1,540	/	1,545	173	1 540
CABC	SICABLE CI	30	665	/	670	55	665
CBIBF	CORIS BANK INTERNATIONAL	137	7,205	/	7,600	5	7 600
CFAC	CFAO MOTORS CI	117	350	/	390	108	350
CIEC	CIE CI	400	1,185	/	1,250	653	1 250
ECOC	ECOBANK COTE D'IVOIRE	93	2,800	/	2,850	26	2 850
ETIT	ECOBANK TRANS. INCORP. TG			/	Marché	1 138 351	13
FTSC	FILTISAC CI	30	960	/	980	364	980
NEIC	NEI-CEDA CI	92	120	/			120
NSBC	NSIA BANQUE COTE D'IVOIRE	195	3,100	/	3,230	39	3 100
NTLC	NESTLE CI	14	240	/	255	1	240
ONTBF	ONATEL BF	200	3,220	/	3,245	7	3 245
ORGT	ORAGROUP TOGO	20	3,700	/	3,900	76	3 985
PALC	PALM CI	14	1,185	/	1,200	531	1 180
PRSC	TRACTAFRIC MOTORS CI	19	2,900	/	3,115	800	2 900
SAFC	SAFCA CI			/	325	800	340
SCRC	SUCRIVOIRE			/	Marché	1 959	395
SDCC	SODE CI			/	2,950	120	2 750
SDSC	BOLLORE			/	1,680	150	1 695
SEMC	CROWN SIEM CI			/	120	4 966	120
SGBC	SOCIETE GENERALE COTE D'IVOIRE	126	7,800	/	7,895	12	7 800
SHEC	VIVO ENERGY CI	100	605	/	625	1 000	600
SIBC	SOCIETE IVOIRIENNE DE BANQUE	1	2,590	/	2,600	77	2 600
SICC	SICOR CI			/	2,400	8	2 400
SIVC	AIR LIQUIDE CI			/	Marché	146	195
SLBC	SOLIBRA CI			/	45,000	6	45 000
SMBC	SMB CI	25	2,570	/	2,600	500	2 650
SNTS	SONATEL SN	121	13,910	/	13,995	10	13 910
SOGC	SOGB CI	75	1,605	/	1,700	863	1 700
SPHC	SAPH CI			/	1,345	135	1 300
STAC	SETAO CI			/	220	3 157	220
STBC	SITAB CI	2	560	/	590	157	560
SVOC	MOVIS CI			/			2 395
TTLC	TOTAL CI	28	1,200	/			1 250
TTLS	TOTAL SN	520	1,355	/	1,400	468	1 400
TTRC	TRITURAF CI-Ste en Liquidation			/			490
UNLC	UNILEVER CI	5	Marché	/			4 775
UNXC	UNIWAX CI	75	1,200	/	1,235	3 099	1 235

QUANTITES RESIDUELLES

MARCHE DES DROITS

Symbole	Titre	Quantité résiduelle à l'achat	Cours Achat / Vente	Quantité résiduelle à la vente	Cours de Référence
---------	-------	-------------------------------	---------------------	--------------------------------	--------------------

TROISIEME COMPARTIMENT - BRVM PETITES CAPITALISATIONS

Symbole	Titre	Quantité résiduelle à l'achat	Cours Achat / Vente	Quantité résiduelle à la vente	Cours de Référence
---------	-------	-------------------------------	---------------------	--------------------------------	--------------------

QUANTITES RESIDUELLES

MARCHE DES OBLIGATIONS

Symbole	Titre	Quantité résiduelle à l'achat	Cours Achat / Vente	Quantité résiduelle à la vente	Cours de Référence
BHSN.01	DIASPORA BONDS BHS 6,25% 2019-		/ 10,000	220	10 000
SIFC.01	SIFCA 6.90% 2013-2021		/		10 000
SNLC.01	SENELEC 6,50% 2018-2025		/		10 300
EOM.01	ETAT DU MALI 6.20% 2016-2023		/		6 533
EOM.02	Etat du Mali 6.50% 2017-2024		/		8 000
EOM.03	ETAT DU MALI 6,50 % 2018-2025		/		9 850
EOM.04	ETAT DU MALI 6,50% 2019-2027		/		10 000
EOS.05	ETAT SENEGAL 6.50% 2013-2023		/		10 000
EOS.06	ETAT SENEGAL 6.50% 2014-2021		/		4 000
TPCI.036	TPCI 5,75% 2019-2026		/		10 000
TPCI.037	TPCI 5,80% 2019-2026		/		10 000
TPCI.038	TPCI 5,75% 2019-2026		/ 10,000	5	9 900
TPCI.039	TPCI 5,75% 2019-2026		/		10 300
TPNE.01	TRESOR PUBLIC DU NIGER 6,50% 2019-2026		/		10 300
TPNE.02	TRESOR PUBLIC DU NIGER 6,50% 2019 - 2026		/		10 300
TPCI.030	TPCI 5,95% 2018-2025		/		10 000
TPCI.031	TPCI 5,75% 2019-2026		/		10 000
TPCI.032	TPCI 2,23% 2019-2026		/		10 000
TPCI.033	TPCI 5.75% 2019-2026		/		10 000
TPCI.034	TPCI 6% 2019-2029		/ 10,000	451	10 000
TPCI.035	TPCI 5,75% 2019-2026		/		10 000
TPCI.024	TPCI 6.25% 2017-2029		/		10 200
TPCI.025	TPCI 5,95% 2017-2024 A		/		10 000
TPCI.026	TPCI 5,95% 2017-2024 B		/		10 000
TPCI.027	TPCI 6% 2017-2025		/ 9,900	100	10 000
TPCI.028	TPCI 6% 2018 - 2026		/ 9,900	151	10 000
TPCI.029	TPCI 6% 2018-2026		/		10 000
TPCI.018	TPCI 5.85% 2014-2021		/ 10,000	25	9 800
TPCI.019	TPCI 5.99% 2015-2025		/		9 900
TPCI.020	TPCI 5.85% 2015-2022		/ 10,000	1 167	10 000
TPCI.021	TPCI 6% 2016-2028		/		10 000
TPCI.022	TPCI 5.90% 2016 - 2026		/		10 000
TPCI.023	TPCI 5.90% 2016-2026		/		9 900
TPBF.08	TPBF 6,50% 2019-2027		/		10 000
TPBF.09	TPBF 6,50% 2019 - 2027		/		10 200
TPBJ.01	TPBJ 6.50% 2017-2027		/		10 300
TPBJ.02	TPBJ 6.50% 2018-2025		/		10 300
TPCI.016	TPCI 6.55% 2014-2022		/		9 802
TPCI.017	TPCI 3% 2014-2024		/		10 000
EOS.07	ETAT SENEGAL 6.30% 2015-2025		/		10 200
TPBF.03	TPBF 6,50% 2013-2020		/		10 000
TPBF.04	TPBF 6.50% 2017-2027		/		10 000
TPBF.05	TPBF 6,50% 2017-2024		/		10 300
TPBF.06	TPBF 6.50% 2018-2025		/		10 000
TPBF.07	TPBF 6,50% 2018-2025		/		10 000
BIDC.03	BIDC-EBID 6.50% 2014-2021		/		10 000
BIDC.04	BIDC-EBID 6.10% 2017-2027		/ 10,000	50	10 300
BOAD.012	BOAD 5.95% 2014-2021		/		9 900
CRRH.01	CRRH-UEMOA 6.10% 2012-2022		/		9 925

lundi 11 mai 2020

CRRH.O2	CRRH-UEMOA 6.10% 2012-2024		/			10 000
CRRH.O3	CRRH-UEMOA 6% 2013-2023		/			10 000
SHAF.O3	SHELTER AFRIQUE 6.6% 2014-2021		/			2 000
CRRH.O4	CRRH-UEMOA 6% 2014-2024		/			9 950
CRRH.O5	CRRH-UEMOA 5.85% 2015-2025		/			9 900
CRRH.O6	CRRH-UEMOA 5.85% 2016-2026		/	9,900	823	10 000
CRRH.O7	CRRH-UEMOA 5.95% 2017-2029		/	8,249.67	1 050	8 208
CRRH.O8	CRRH-UEMOA 5.95% 2018-2030		/			9 145
CRRH.O9	CRRH-UEMOA 6.05% 2018-2033		/			9 333

SUKUK ET TITRES ASSIMILES

Symbole	Titre	Quantité résiduelle à l'achat	Cours Achat / Vente	Quantité résiduelle à la vente	Cours de Référence
SUKCI.S1	SUKUK CI 5.75% 2015-2020		/ 9,900	70	9 990
SUKCI.S2	SUKUK CI 5.75% 2016-2023		/		10 000
SUKSN.S2	SUKUK SN 6% 2016-2026		/		10 200
SUKTG.S1	SUKUK TG 6.5% 2016-2026		/		10 200

CALENDRIER DES ASSEMBLEES GENERALES

ANNEE : 2020

Société	Nature	Date	Heure	Lieu
SIB	Ordinaire	26/05/2020	09:00:00	Siège social par Visioconférence
BANK OF AFRICA CI	Ordinaire	22/05/2020	09:30:00	initialement prévue pour le 11 mai 2020 est reportée au 22 mai 2020 au siège social de la banque, immeuble BOA sis à Abidjan plateau, Angle Avenue Terrassons de Fougères et Rue Gourgas 01 BP 4132 - Abidjan
BANK OF AFRICA CI	Ordinaire	11/05/2020	09:30:00	Siège social de la banque, immeuble BOA sis à Abidjan plateau, Angle Avenue Terrassons de Fougères et Rue Gourgas 01 BP 4132 - Abidjan
ONATEL BF	Ordinaire	07/05/2020	09:00:00	L'Assemblée Générale Ordinaire des actionnaires de l'ONATEL SA, ne pourra se tenir physiquement. Le vote des résolutions de l'assemblée aura lieu uniquement par correspondance.
SONATEL	Mixte	04/05/2020	10:00:00	Siège social par Visioconférence
BANK OF AFRICA ML	Mixte	25/04/2020	09:30:00	Au siège, Immeuble BANK OF AFRICA, Avenue du Mali, Quartier ACI 2000 de la Banque BOA MALI
BANK OF AFRICA ML	Mixte	11/04/2020	09:30:00	Siège de la Banque BOA MALI
CORIS BANK INTERNATIONAL	Ordinaire	08/04/2020	09:00:00	Hôtel SOPATEL Silmandé SA
BANK OF AFRICA NG	Extraordinaire	02/04/2020	10:00:00	Centre de Formation de la BOA NIGER (BOA-Siège)
BANK OF AFRICA BN	Mixte	01/04/2020	10:00:00	NOVOTEL à Cotonou
BANK OF AFRICA BF	Ordinaire	30/03/2020	10:00:00	Salle LAICO HOTEL OUAGA 2000
SICABLE	Ordinaire	27/03/2020	09:00:00	initialement prévue pour le 27 mars 2020 est reportée à une date ultérieure

L'actualité de la BRVM sur nos plateformes digitales

Infos BRVM

Pour recevoir les informations boursières par SMS, souscrivez :



Côte d'Ivoire : *430#
Bénin : *430*15#



Côte d'Ivoire : #139#
Burkina Faso : *310#



Côte d'Ivoire : *431#
Niger : *512*9#
Togo : *310#

Site web

www.brvm.org



Application Mobile

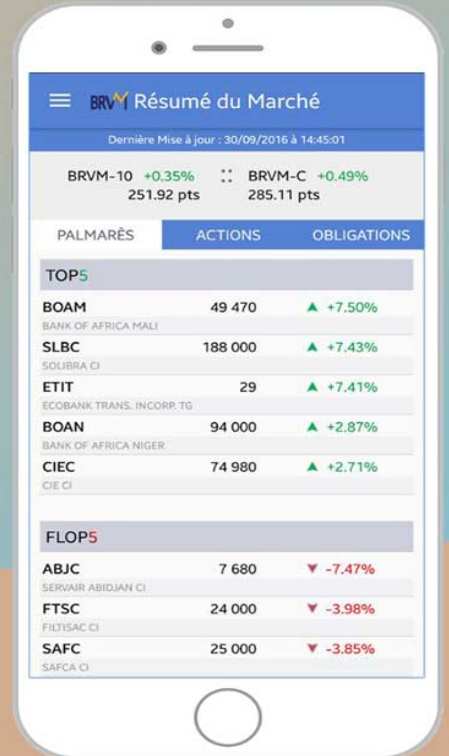

Disponible sur
 Google play

Disponible sur
 App Store

Nous suivre sur :

