

BRVM 10	129,88
Variation Jour	↓ -0,03 %
Variation annuelle	↓ -12,90 %



BULLETIN OFFICIEL DE LA COTE

N° 92

mardi 12 mai 2020

Site : www.brvm.org

BRVM Composite	136,90
Variation Jour	↑ 0,01 %
Variation annuelle	↓ -14,03 %

Evolution des indices

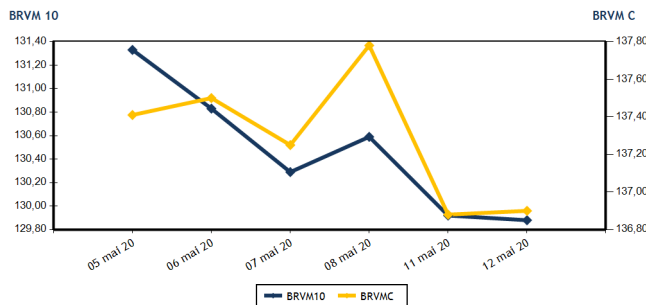

Volumes et valeurs transigés

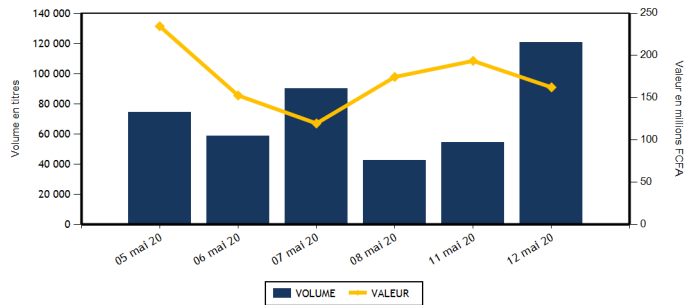

Actions	Niveau	Evol. Jour
Capitalisation boursière (FCFA)(Actions & Droits)	4 113 245 477 976	0,01 %
Volume échangé (Actions & Droits)	118 757	127,33 %
Valeur transigée (FCFA) (Actions & Droits)	144 915 395	-16,54 %
Nombre de titres transigés	37	12,12 %
Nombre de titres en hausse	7	133,33 %
Nombre de titres en baisse	8	-55,56 %
Nombre de titres inchangés	22	83,33 %

Obligations	Niveau	Evol. Jour
Capitalisation boursière (FCFA)	4 714 853 654 033	-0,02 %
Volume échangé	1 762	-12,77 %
Valeur transigée (FCFA)	17 443 800	-12,81 %
Nombre de titres transigés	2	0,00 %
Nombre de titres en hausse	0	-100,00 %
Nombre de titres en baisse	1	0,00 %
Nombre de titres inchangés	1	

PLUS FORTES HAUSSES

Titres	Cours	Evol. Jour	Evol. annuelle
SICABLE CI (CABC)	710	6,77 %	12,70 %
SUCRIVOIRE (SCRC)	420	6,33 %	-30,58 %
SITAB CI (STBC)	590	5,36 %	-2,48 %
BANK OF AFRICA ML (BOAM)	1 000	3,63 %	-13,04 %
NSIA BANQUE COTE D'IVOIRE (NSBC)	3 200	3,23 %	-50,54 %

PLUS FORTES BAISES

Titres	Cours	Evol. Jour	Evol. annuelle
BOLLORE (SDSC)	1 570	-7,37 %	4,67 %
UNIWAX CI (UNXC)	1 145	-7,29 %	-33,62 %
CFAO MOTORS CI (CFAC)	340	-2,86 %	-21,84 %
BANK OF AFRICA SENEGAL (BOAS)	1 500	-2,60 %	-2,91 %
SERVAIR ABIDJAN CI (ABJC)	1 040	-1,89 %	-16,80 %

INDICES SECTORIELS

Base = 100 au 14 juin 1999	Nombre de sociétés	Valeur	Evol. Jour	Evol. annuelle	Volume	Valeur	PER moyen
BRVM - INDUSTRIE	12	33,06	-0,72 %	-12,21 %	8 906	9 239 990	62,57
BRVM - SERVICES PUBLICS	4	425,26	0,53 %	-14,15 %	8 010	49 877 545	9,26
BRVM - FINANCES	15	53,04	0,08 %	-13,03 %	84 714	73 036 230	5,40
BRVM - TRANSPORT	2	383,47	-7,22 %	4,56 %	1 551	2 435 070	9,10
BRVM - AGRICULTURE	5	64,23	0,52 %	-25,21 %	2 019	1 372 700	6,47
BRVM - DISTRIBUTION	7	201,66	-0,75 %	-20,37 %	10 557	8 293 860	9,31
BRVM - AUTRES SECTEURS	1	271,45	0,00 %	-10,21 %	3 000	660 000	3,41
BRVM - PETITES CAPITALISATIONS	-	-	-	-	-	-	-

Indicateurs	1er et 2è Comp.	BRVM PC
PER moyen du marché	9,55	
Taux de rendement moyen du marché	10,13	
Taux de rentabilité moyen du marché	10,69	
Nombre de sociétés cotées	46	
Nombre de lignes obligataires	62	
Volume moyen annuel par séance	3 212,00	
Valeur moyenne annuelle par séance	4 239 112,25	

Indicateurs	1er et 2è Comp.	BRVM PC
Ratio moyen de liquidité	4,96	
Ratio moyen de satisfaction	52,74	
Ratio moyen de tendance	1 062,71	
Ratio moyen de couverture	9,41	
Taux de rotation moyen du marché	0,01	
Prime de risque du marché	-0,90	
Nombre de SGI participantes	28	

Définitions

Volume moyen annuel par séance = Valeur annuel échangé / nombre de séances
 Valeur moyenne annuelle par séance = Valeur annuelle échangée / nombre de séances
 Ratio moyen de liquidité = Moyenne des ratios de liquidité (Titres échangés / Volume des ordres de vente)
 Ratio moyen de satisfaction = Moyenne des ratios de satisfaction (Titres échangés / Volume des ordres d'achat)
 Ratio moyen de tendance = Moyenne des ratios de tendance (Volume des ordres d'achat / Volume des ordres de vente)
 Ratio moyen de couverture = Moyenne des ratios de couverture (Volume des ordres de vente / Volume des ordres d'achat)

Taux moyen de rotation = moyenne des taux de rotation des actions cotées (volume transigé / capi flottante)
 PER moyen du marché = moyenne des PER des actions cotées ayant un PER positif
 Taux de rendement moyen = moyenne des taux de rendement des actions cotées ayant distribué un dividende
 Taux de rentabilité moyen = moyenne des taux de rentabilité des actions cotées
 Prime de risque du marché = (1 / le PER moyen du marché) - le taux de référence actuel des emprunts d'Etat



BRVM - BOURSE REGIONALE DES VALEURS MOBILIERES
 BRVM - Société Anonyme au capital de 3.062.040.000 CFA - RC : CI - ABJ - 1997 - B - 208435 - CC : 9819725 - E
 Siège Social : Abidjan - CÔTE D'IVOIRE. Adresse : 18, Rue Joseph ANOMA (Rue des Banques) - Abidjan
 Tél : +225 20 32 66 85 / 86, Fax : +225 20 32 66 84, Mail : brvm@brvm.org, Site Web : www.brvm.org

MARCHE DES ACTIONS

Symbole	Titre	Cours Précédent	Cours du jour		Variation jour	Séance de cotation		Cours Référence	Variation de l'année précédente	Dernier dividende payé		Rdt. Net	PER
			Ouv.	Clôt.		Volume	Valeur			Montant net	Date		
SECTEUR - INDUSTRIE		33,06	points		↓	-0,72 %							
CABC	SICABLE CI	665	680	710	6,77 %	2 003	1 413 970	710	12,70 %	75,00	3-juin-19	10,56 %	6,59
FTSC	FILTISAC CI	980	980	980	0,00 %	1 853	1 818 490	980	-43,19 %	110,00	31-juil.-19	11,22 %	7,45
NEIC	NEI-CEDA CI	120	120	120	0,00 %	179	21 480	120	-14,29 %	9,00	28-juin-01		2,61
NTLC	NESTLE CI	240	NC	NC	0,00 %			240	-39,24 %	31,50	12-août-11		6,46
SEMC	CROWN SIEM CI	120	NC	NC	0,00 %			120	-7,69 %	16,92	29-sept.-17		
SIVC	AIR LIQUIDE CI	195	195	195	0,00 %	391	75 650	195	5,41 %	63,00	29-sept.-17		
SLBC	SOLIBRA CI	45 000	45 000	45 000	0,00 %	14	630 000	45 000	0,00 %	1 368,00	6-juin-19	3,04 %	56,76
SMBC	SMB CI	2 650	2 600	2 600	-1,89 %	118	306 800	2 600	4,00 %	450,00	30-août-19	17,31 %	352,47
STBC	SITAB CI	560	580	590	5,36 %	20	11 700	590	-2,48 %	206,20	19-juin-17		
TTRC	TRITURAF CI-Ste en Liquidation	490	SP	SP	0,00 %			490	0,00 %	1 440,00	19-juil.-02		
UNLC	UNILEVER CI	4 775	NC	NC	0,00 %			4 775	0,00 %	1 233,00	9-juil.-12		
UNXC	UNIWAX CI	1 235	1 145	1 145	-7,29 %	4 328	4 961 900	1 145	-33,62 %	181,80	11-juil.-19	15,88 %	5,66
TOTAL						8 906	9 239 990						62,57
SECTEUR - SERVICES PUBLICS		425,26	points		↑	0,53 %							
CIEC	CIE CI	1 250	1 250	1 250	0,00 %	1 689	2 111 250	1 250	-21,88 %	79,23	9-août-19	6,34 %	14,20
ONTBF	ONATEL BF	3 245	3 300	3 245	0,00 %	2 776	9 029 835	3 245	19,96 %	409,36	3-juin-19	12,62 %	7,33
SDCC	SODE CI	2 750	2 705	2 750	0,00 %	970	2 691 805	2 750	-1,79 %	270,00	29-oct.-19	9,82 %	8,38
SNTS	SONATEL SN	13 910	13 995	14 000	0,65 %	2 575	36 044 655	14 000	-17,62 %	1 500,00	14-mai-19	10,71 %	7,11
TOTAL						8 010	49 877 545						9,26
SECTEUR - FINANCES		53,04	points		↑	0,08 %							
BICC	BICI CI	3 600	3 600	3 600	0,00 %	40	144 000	3 600	-47,06 %	182,90	17-juil.-19	5,08 %	6,13
BOAB	BANK OF AFRICA BN (d)	3 950	3 945	3 900	-1,27 %	759	2 894 230	3 465	8,03 %	436,00	15-mai-20	11,18 %	5,27
BOABF	BANK OF AFRICA BF	3 200	3 200	3 200	0,00 %	518	1 630 000	3 200	-15,57 %	370,00	4-mai-20	11,56 %	3,80
BOAC	BANK OF AFRICA CI	3 300	3 350	3 300	0,00 %	5 094	16 815 000	3 300	-17,40 %	306,00	20-mai-19	9,27 %	4,59
BOAM	BANK OF AFRICA ML	965	970	1 000	3,63 %	328	327 745	1 000	-13,04 %	271,00	15-mai-19	27,10 %	
BOAN	BANK OF AFRICA NG	3 805	3 840	3 850	1,18 %	5 930	22 827 955	3 850	13,74 %	385,00	27-mai-19	10,00 %	5,89
BOAS	BANK OF AFRICA SENEGAL	1 540	1 540	1 500	-2,60 %	3 576	5 410 170	1 500	-2,91 %	160,00	3-juin-19	10,67 %	3,95
CBIBF	CORIS BANK INTERNATIONAL	7 600	7 600	7 600	0,00 %	130	978 400	7 600	-5,00 %	402,00	5-juil.-19	5,29 %	8,78
ECOC	ECOBANK COTE D'IVOIRE	2 850	2 900	2 850	0,00 %	580	1 655 300	2 850	-28,57 %	241,00	15-mai-19	8,46 %	6,19
ETIT	ECOBANK TRANS. INCORP. TG	13	13	13	0,00 %	60 880	791 440	13	-7,14 %	1,21	28-avr.-17		1,46
NSBC	NSIA BANQUE COTE D'IVOIRE	3 100	3 100	3 200	3,23 %	226	706 700	3 200	-50,54 %	194,20	9-juil.-19	6,07 %	5,44
ORGT	ORAGROUP TOGO	3 985	3 880	3 985	0,00 %	304	1 183 645	3 985	-5,12 %	56,73	1-juil.-19	1,42 %	9,29
SAFC	SAFCA CI	340	NC	NC	0,00 %			340	1,49 %	23,04	29-juil.-11		
SGBC	SOCIETE GENERALE COTE D'IVOIRE	7 800	7 900	7 800	0,00 %	257	2 008 695	7 800	1,30 %	206,00	31-juil.-19	2,64 %	4,83
SIBC	SOCIETE IVOIRIENNE DE BANQUE	2 600	2 600	2 595	-0,19 %	6 092	15 662 950	2 595	-7,98 %	252,00	5-juil.-19	9,71 %	4,62
TOTAL						84 714	73 036 230						5,40
SECTEUR - TRANSPORT		383,47	points		↓	-7,22 %							
SDSC	BOLLORE	1 695	1 570	1 570	-7,37 %	1 551	2 435 070	1 570	4,67 %	184,00	6-juin-19	11,72 %	9,10
SVOC	MOVIS CI	2 395	SP	SP	0,00 %			2 395	0,00 %	270,00	5-juil.-99		

TOTAL	1 551	2 435 070	9,10
-------	-------	-----------	------

MARCHE DES ACTIONS

Symbole	Titre	Cours Précédent	Cours du jour		Variation jour	Séance de cotation		Cours Référence	Variation de l'année précédente	Dernier dividende payé		Rdt. Net	PER
			Ouv.	Clôt.		Volume	Valeur			Montant net	Date		
SECTEUR - AGRICULTURE		64,23	points		↑	0,52 %							
PALC	PALM CI	1 180	NC	NC	0,00 %			1 180	-35,16 %	253,47	24-sept.-18	21,48 %	
SCRC	SUCRIVOIRE	395	415	420	6,33 %	1 609	675 705	420	-30,58 %	72,00	28-sept.-18	17,14 %	
SICC	SICOR CI	2 400	NC	NC	0,00 %			2 400	-12,41 %	1 919,00	25-sept.-00		1,46
SOGC	SOGB CI	1 700	1 700	1 700	0,00 %	410	696 995	1 700	-34,11 %	126,00	15-juil.-19	7,41 %	8,12
SPHC	SAPH CI	1 300	NC	NC	0,00 %			1 300	-0,76 %	78,00	27-sept.-18	6,00 %	9,85
TOTAL						2 019	1 372 700						6,47
SECTEUR - DISTRIBUTION		201,66	points		↓	-0,75 %							
ABJC	SERVAIR ABIDJAN CI	1 060	1 060	1 040	-1,89 %	589	622 000	1 040	-16,80 %	164,96	30-sept.-19	15,86 %	7,52
BNBC	BERNABE CI	600	610	600	0,00 %	328	196 880	600	-14,29 %	45,00	19-juil.-19	7,50 %	9,39
CFAC	CFAO MOTORS CI	350	350	340	-2,86 %	808	279 620	340	-21,84 %	31,50	23-juil.-19	9,26 %	11,73
PRSC	TRACTAFRIC MOTORS CI	2 900	2 900	2 900	0,00 %	15	43 500	2 900	7,61 %	150,36	18-sept.-19	5,18 %	14,75
SHEC	VIVO ENERGY CI	600	600	600	0,00 %	6 078	3 646 800	600	-25,00 %	64,29	2-août-19	10,71 %	7,01
TTLC	TOTAL CI	1 250	1 240	1 250	0,00 %	2 117	2 643 890	1 250	-26,47 %	108,40	11-oct.-19	8,67 %	7,55
TTLS	TOTAL SN	1 400	1 400	1 400	0,00 %	622	861 170	1 400	-17,65 %	105,30	29-juil.-19	7,52 %	7,19
TOTAL						10 557	8 293 860						9,31
AUTRES SECTEURS		271,45	points		→	0,00 %							
STAC	SETAO CI	220	220	220	0,00 %	3 000	660 000	220	-10,20 %				3,41
TOTAL						3 000	660 000						3,41
TOTAL - Marché des actions						118 757	144 915 395						

MARCHE DES DROITS

Symbole	Titre	Cours Précédent	Cours du jour		Variation jour	Séance de cotation		Cours Référence	Variation depuis l'origine	Parité	Periode de négociation	
			Ouv.	Clôt.		Volume	Valeur				Début	fin
TOTAL												
TOTAL - Marché des droits												

TROISIEME COMPARTIMENT - BRVM PETITES CAPITALISATIONS

Symbole	Titre	Cours Précédent	Cours du jour		Variation jour	Séance de cotation		Cours Référence	Variation depuis l'origine
			Ouv.	Clôt.		Volume	Valeur		
TOTAL									
TOTAL - 3ème Compartiment - BRVM PC									

Légende:
 (#) Fractionnement du titre - Valeur théorique
 Cours du jour: Ouv.: Ouverture Clôt.: Clôture Moy.: Moyen
 Mentions : NC: Non Coté Ex-c: Ex-coupon Ex-d: Ex-droit SP: Suspendu Val-T: Valeur Théorique
 PER = Cours / BNPA selon les données disponibles Rdt. Net: Rendement net (DNPA / Cours)
 Comp.: 1 - Premier Compartiment 2 - Second Compartiment 3 - Compartiment de croissance
 Ratio de liquidité = Titres échangés / Volume des ordres de vente
 : Progression de l'indice sectoriel : Stabilité de l'indice sectoriel : Recul de l'indice sectorie

mardi 12 mai 2020

OBLIGATIONS PRIVEES

BHSN.O1	DIASPORA BONDS BHS 6,25% 2019-	10 000	10 000	NC	10 000	210,04	S	310,79	10-juil.-20	ACD
SIFC.O1	SIFCA 6.90% 2013-2021	10 000	10 000	NC	10 000	513,62	A	676,20	8-août-20	ACD
SNLC.O1	SENELEC 6,50% 2018-2025	10 000	10 300	NC	10 300	81,25	S	325,00	27-sept.-20	AC
TOTAL						0		0		

SUKUK ET TITRES ASSIMILES

SUKCI.S1	SUKUK CI 5.75% 2015-2020	10 000	9 990	NC	9 990	217,22	S	292,29	28-juin-20	AC
SUKCI.S2	SUKUK CI 5.75% 2016-2023	10 000	10 000	NC	10 000	105,42	S	293,89	7-sept.-20	ACD
SUKSN.S2	SUKUK SN 6% 2016-2026	10 000	10 200	NC	10 200	178,33	S	303,33	26-juil.-20	ACD
SUKTG.S1	SUKUK TG 6.5% 2016-2026	10 000	10 200	NC	10 200	174,63	S	373,91	17-août-20	ACD
TOTAL						0		0		
TOTAL - Marché des obligations						1 762		17 443 800		

Légende :
 (##) (*) Ex-Coupon couru (##)Cours de référence amorti / Coupon couru Ex-c (#)Ex-marge de profits
 Cours du jour: Ouv.: Ouverture Clôt.: Clôture Moy.: Moyen
 Type Amort: Type d'Amortissement IF: In Fine AC: Amortissement Constant AD: Amortissement Dégressif ACD: Amortissement Constant Différé
 Période: Périodicité de paiement des coupons A: Annuelle S: Semestrielle T: Trimestrielle
 Eché.: Échéance de paiement des intérêts
 Mentions: NC: Non Coté Ex-c: Ex-coupon ou Ex-droit SP: Suspendu

INFORMATIONS

OPERATIONS EN COURS

Emetteur	Opération
SONATEL	Païement de dividendes de 1 225 FCFA net par action, le 20/05/2020
TPCI	Emprunt obligataire "TPCI 5,80 % 2020-2027 (TPCI.O41) et TPCI 5,90 % 2020-2030 (TPCI.O42)" - Première cotation le 26 mai 2020
TPBF	Emprunt obligataire "TPBF 6,50% 2020-2028" (TPBF.O10) - Première cotation le 15 mai 2020
TPCI	Emprunt obligataire "TPCI 5,75% 2019-2026" (TPCI.O40) - Première cotation le 15 mai 2020
BANK OF AFRICA NG	Païement de dividendes de 429,66 FCFA net par action, le 20/05/2020
BANK OF AFRICA BN	Païement de dividendes de 436 FCFA net par action, le 15/05/2020

AVIS

Entité	N°	Nature	Objet
BRVM	065-2020	Païement Intérêts	Païement des intérêts semestriels - TPBJ 6,50% 2018-2025
BRVM	066-2020	Païement Intérêts	Païement des intérêts semestriels - TPBF 6,50% 2018-2025
BRVM	067-2020	Transaction Sur Dossier	Transaction Sur Dossier

COMMUNIQUES

Emetteur	N°	Nature	Objet
BANK OF AFRICA SN	20200512-4	Rapport d'activités du 2e semestre	Rapport d'activité du 2eme semestre 2019 - BANK OF SENEGAL SN
SODECI	20200512-3	Rapport d'activités du 1er trimestre	Rapport d'activité du 1er trimestre 2020 - SODECI
SAFCA CI	20200512-2	Rapport d'activités du 1er trimestre	Rapport d'activité du 1er trimestre 2020 - SAFCA CI
NEI-CEDA CI	20200512-1	Etats financiers	Etats financiers exercice 2019 - NEI-CEDA CI
BANK OF AFRICA SN	20200512	Etats financiers	Etats financiers exercice 2019 - BANK OF AFRICA SN

QUANTITES RESIDUELLES

MARCHE DES ACTIONS

Symbole	Titre	Quantité résiduelle à l'achat	Cours Achat / Vente			Quantité résiduelle à la vente	Cours de Référence
ABJC	SERVAIR ABIDJAN CI	24	1,025	/	1,040	888	1 040
BICC	BICI CI	10	3,600	/	3,670	509	3 600
BNBC	BERNABE CI	15	570	/	600	792	600
BOAB	BANK OF AFRICA BN	30	3,690	/	3,900	814	3 900
BOABF	BANK OF AFRICA BF	922	3,050	/	3,200	446	3 200
BOAC	BANK OF AFRICA CI	2	3,250	/	3,300	140	3 300
BOAM	BANK OF AFRICA ML	131	1,000	/			1 000
BOAN	BANK OF AFRICA NG	97	3,800	/	3,855	360	3 850
BOAS	BANK OF AFRICA SENEGAL	5	1,460	/	1,500	424	1 500
CABC	SICABLE CI	5 000	690	/	700	82	710
CBIBF	CORIS BANK INTERNATIONAL	45	7,075	/	7,600	6	7 600
CFAC	CFAO MOTORS CI	700	325	/	365	100	340
CIEC	CIE CI	100	1,200	/	1,250	178	1 250
ECOC	ECOBANK COTE D'IVOIRE	25	2,850	/	2,895	115	2 850
ETIT	ECOBANK TRANS. INCORP. TG			/	Marché	1 472 722	13
FTSC	FILTISAC CI	30	960	/	980	147	980
NEIC	NEI-CEDA CI	609	115	/	120	836	120
NSBC	NSIA BANQUE COTE D'IVOIRE	10	3,150	/	3,200	10	3 200
N TLC	NESTLE CI	1 036	240	/	255	1	240
ONTBF	ONATEL BF	250	3,225	/	3,245	147	3 245
ORGT	ORAGROUP TOGO			/	3,950	13	3 985
PALC	PALM CI	19	1,185	/	1,200	531	1 180
PRSC	TRACTAFRIC MOTORS CI	9	2,700	/	2,900	49	2 900
SAFC	SAFCA CI			/	345	1 075	340
SCRC	SUCRIVOIRE	31 391	Marché	/			420
SDCC	SODE CI	5	2,740	/	2,750	996	2 750
SDSC	BOLLORE			/	Marché	5 779	1 570
SEMC	CROWN SIEM CI			/	120	4 500	120
SGBC	SOCIETE GENERALE COTE D'IVOIRE	806	7,505	/	7,800	100	7 800
SHEC	VIVO ENERGY CI	15	600	/	625	1 000	600
SIBC	SOCIETE IVOIRIENNE DE BANQUE	90	2,585	/	2,595	943	2 595
SICC	SICOR CI			/	2,400	8	2 400
SIVC	AIR LIQUIDE CI	104	195	/			195
SLBC	SOLIBRA CI	4	45,000	/			45 000
SMBC	SMB CI	25	2,570	/	2,600	382	2 600
SNTS	SONATEL SN	150	13,950	/	14,495	666	14 000
SOGC	SOGB CI	75	1,605	/	1,695	120	1 700
SPHC	SAPH CI			/	1,345	135	1 300
STAC	SETAO CI			/	220	307	220
STBC	SITAB CI	10	580	/	590	147	590
SVOC	MOVIS CI			/			2 395
TTLC	TOTAL CI	10	1,240	/	1,250	1 794	1 250
TTLS	TOTAL SN	306	1,355	/	1,400	189	1 400
TTRC	TRITURAF CI-Ste en Liquidation			/			490
UNLC	UNILEVER CI	20	4,775	/			4 775
UNXC	UNIWAX CI			/	1,145	985	1 145

QUANTITES RESIDUELLES**MARCHE DES DROITS**

Symbole	Titre	Quantité résiduelle à l'achat	Cours Achat / Vente	Quantité résiduelle à la vente	Cours de Référence
---------	-------	-------------------------------	---------------------	--------------------------------	--------------------

TROISIEME COMPARTIMENT - BRVM PETITES CAPITALISATIONS

Symbole	Titre	Quantité résiduelle à l'achat	Cours Achat / Vente	Quantité résiduelle à la vente	Cours de Référence
---------	-------	-------------------------------	---------------------	--------------------------------	--------------------

QUANTITES RESIDUELLES

MARCHE DES OBLIGATIONS

Symbole	Titre	Quantité résiduelle à l'achat	Cours Achat / Vente	Quantité résiduelle à la vente	Cours de Référence
BHSN.01	DIASPORA BONDS BHS 6,25% 2019-		/ 10,000	220	10 000
SIFC.01	SIFCA 6.90% 2013-2021		/		10 000
SNLC.01	SENELEC 6,50% 2018-2025		/		10 300
EOM.01	ETAT DU MALI 6.20% 2016-2023		/		6 533
EOM.02	Etat du Mali 6.50% 2017-2024		/		8 000
EOM.03	ETAT DU MALI 6,50 % 2018-2025		/		9 850
EOM.04	ETAT DU MALI 6,50% 2019-2027		/		10 000
EOS.05	ETAT SENEGAL 6.50% 2013-2023		/		10 000
EOS.06	ETAT SENEGAL 6.50% 2014-2021		/		4 000
TPCI.036	TPCI 5,75% 2019-2026		/		10 000
TPCI.037	TPCI 5,80% 2019-2026		/		10 000
TPCI.038	TPCI 5,75% 2019-2026		/ 10,000	5	9 900
TPCI.039	TPCI 5,75% 2019-2026		/		10 300
TPNE.01	TRESOR PUBLIC DU NIGER 6,50% 2019-2026		/		10 300
TPNE.02	TRESOR PUBLIC DU NIGER 6,50% 2019 - 2026		/ 10,000	21	10 300
TPCI.030	TPCI 5,95% 2018-2025		/		10 000
TPCI.031	TPCI 5,75% 2019-2026		/		10 000
TPCI.032	TPCI 2,23% 2019-2026		/		10 000
TPCI.033	TPCI 5.75% 2019-2026		/		10 000
TPCI.034	TPCI 6% 2019-2029		/ 10,000	451	10 000
TPCI.035	TPCI 5,75% 2019-2026		/		10 000
TPCI.024	TPCI 6.25% 2017-2029		/		10 200
TPCI.025	TPCI 5,95% 2017-2024 A		/		10 000
TPCI.026	TPCI 5,95% 2017-2024 B		/		10 000
TPCI.027	TPCI 6% 2017-2025		/ 9,900	100	10 000
TPCI.028	TPCI 6% 2018 - 2026		/ 9,800	99	10 000
TPCI.029	TPCI 6% 2018-2026		/		10 000
TPCI.018	TPCI 5.85% 2014-2021		/ 10,000	25	9 800
TPCI.019	TPCI 5.99% 2015-2025		/		9 900
TPCI.020	TPCI 5.85% 2015-2022		/ 10,000	1 167	10 000
TPCI.021	TPCI 6% 2016-2028		/		10 000
TPCI.022	TPCI 5.90% 2016 - 2026		/		10 000
TPCI.023	TPCI 5.90% 2016-2026		/		9 900
TPBF.08	TPBF 6,50% 2019-2027		/		10 000
TPBF.09	TPBF 6,50% 2019 - 2027		/		10 200
TPBJ.01	TPBJ 6.50% 2017-2027		/		10 300
TPBJ.02	TPBJ 6.50% 2018-2025		/ 10,300	1 000	10 300
TPCI.016	TPCI 6.55% 2014-2022		/		9 802
TPCI.017	TPCI 3% 2014-2024		/		10 000
EOS.07	ETAT SENEGAL 6.30% 2015-2025		/		10 200
TPBF.03	TPBF 6,50% 2013-2020		/		10 000
TPBF.04	TPBF 6.50% 2017-2027		/		9 900
TPBF.05	TPBF 6,50% 2017-2024		/		10 300
TPBF.06	TPBF 6.50% 2018-2025		/		10 000
TPBF.07	TPBF 6,50% 2018-2025		/		10 000
BIDC.03	BIDC-EBID 6.50% 2014-2021		/		10 000
BIDC.04	BIDC-EBID 6.10% 2017-2027		/ 10,000	128	10 300
BOAD.012	BOAD 5.95% 2014-2021		/		9 900
CRRH.01	CRRH-UEMOA 6.10% 2012-2022		/		9 925

mardi 12 mai 2020

CRRH.O2	CRRH-UEMOA 6.10% 2012-2024		/			10 000
CRRH.O3	CRRH-UEMOA 6% 2013-2023		/			10 000
SHAF.O3	SHELTER AFRIQUE 6.6% 2014-2021		/			2 000
CRRH.O4	CRRH-UEMOA 6% 2014-2024		/			9 950
CRRH.O5	CRRH-UEMOA 5.85% 2015-2025		/			9 900
CRRH.O6	CRRH-UEMOA 5.85% 2016-2026		/	9,900	823	10 000
CRRH.O7	CRRH-UEMOA 5.95% 2017-2029		/	8,249.67	1 576	8 208
CRRH.O8	CRRH-UEMOA 5.95% 2018-2030		/			9 145
CRRH.O9	CRRH-UEMOA 6.05% 2018-2033		/			9 333

SUKUK ET TITRES ASSIMILES

Symbole	Titre	Quantité résiduelle à l'achat	Cours Achat / Vente	Quantité résiduelle à la vente	Cours de Référence
SUKCI.S1	SUKUK CI 5.75% 2015-2020		/ 9,900	70	9 990
SUKCI.S2	SUKUK CI 5.75% 2016-2023		/		10 000
SUKSN.S2	SUKUK SN 6% 2016-2026		/		10 200
SUKTG.S1	SUKUK TG 6.5% 2016-2026		/		10 200

CALENDRIER DES ASSEMBLEES GENERALES

ANNEE : 2020

Société	Nature	Date	Heure	Lieu
SIB	Ordinaire	26/05/2020	09:00:00	Siège social par Visioconférence
BANK OF AFRICA CI	Ordinaire	22/05/2020	09:30:00	initialement prévue pour le 11 mai 2020 est reportée au 22 mai 2020 au siège social de la banque, immeuble BOA sis à Abidjan plateau, Angle Avenue Terrassons de Fougères et Rue Gourgas 01 BP 4132 - Abidjan
BANK OF AFRICA CI	Ordinaire	11/05/2020	09:30:00	Siège social de la banque, immeuble BOA sis à Abidjan plateau, Angle Avenue Terrassons de Fougères et Rue Gourgas 01 BP 4132 - Abidjan
ONATEL BF	Ordinaire	07/05/2020	09:00:00	L'Assemblée Générale Ordinaire des actionnaires de l'ONATEL SA, ne pourra se tenir physiquement. Le vote des résolutions de l'assemblée aura lieu uniquement par correspondance.
SONATEL	Mixte	04/05/2020	10:00:00	Siège social par Visioconférence
BANK OF AFRICA ML	Mixte	25/04/2020	09:30:00	Au siège, Immeuble BANK OF AFRICA, Avenue du Mali, Quartier ACI 2000 de la Banque BOA MALI
BANK OF AFRICA ML	Mixte	11/04/2020	09:30:00	Siège de la Banque BOA MALI
CORIS BANK INTERNATIONAL	Ordinaire	08/04/2020	09:00:00	Hôtel SOPATEL Silmandé SA
BANK OF AFRICA NG	Extraordinaire	02/04/2020	10:00:00	Centre de Formation de la BOA NIGER (BOA-Siège)
BANK OF AFRICA BN	Mixte	01/04/2020	10:00:00	NOVOTEL à Cotonou
BANK OF AFRICA BF	Ordinaire	30/03/2020	10:00:00	Salle LAICO HOTEL OUAGA 2000
SICABLE	Ordinaire	27/03/2020	09:00:00	initialement prévue pour le 27 mars 2020 est reportée à une date ultérieure

L'actualité de la BRVM sur nos plateformes digitales

Infos BRVM

Pour recevoir les informations boursières par SMS, souscrivez :



Côte d'Ivoire : *430#
Bénin : *430*15#



Côte d'Ivoire : #139#
Burkina Faso : *310#



Côte d'Ivoire : *431#
Niger : *512*9#
Togo : *310#

Site web

www.brvm.org

Application Mobile

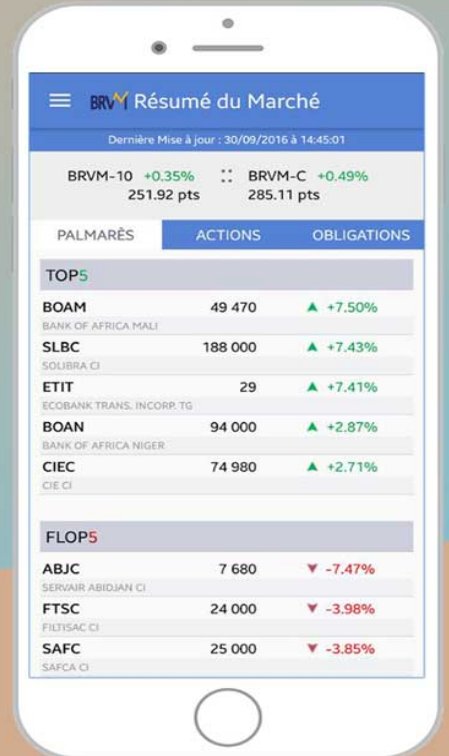

Disponible sur
 Google play

Disponible sur
 App Store



Nous suivre sur :

