

<b>BRVM 10</b>	<b>131,09</b>
Variation Jour	↑ 0,45 %
Variation annuelle	↓ -12,09 %



# BULLETTIN OFFICIEL DE LA COTE

N° 95

vendredi 15 mai 2020

Site : www.brvm.org

<b>BRVM Composite</b>	<b>137,15</b>
Variation Jour	↑ 0,15 %
Variation annuelle	↓ -13,87 %

Evolution des indices

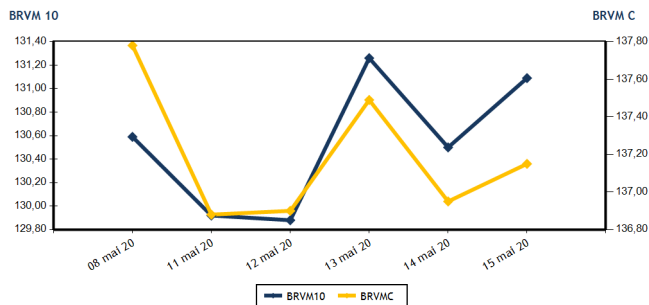

Volumes et valeurs transigés

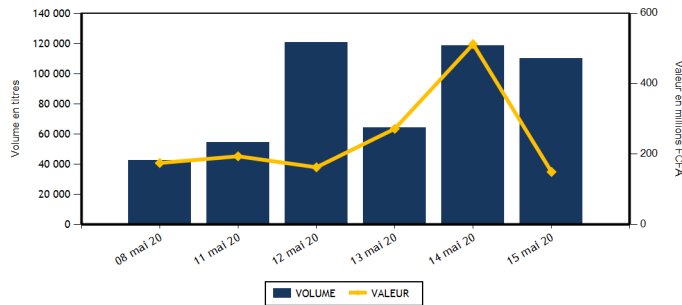

Actions	Niveau	Evol. Jour
Capitalisation boursière (FCFA)(Actions & Droits)	4 120 763 567 411	0,15 %
Volume échangé (Actions & Droits)	108 493	-8,28 %
Valeur transigée (FCFA) (Actions & Droits)	132 358 946	-74,14 %
Nombre de titres transigés	39	14,71 %
Nombre de titres en hausse	12	33,33 %
Nombre de titres en baisse	11	-26,67 %
Nombre de titres inchangés	16	60,00 %

Obligations	Niveau	Evol. Jour
Capitalisation boursière (FCFA)	4 973 379 252 533	5,40 %
Volume échangé	1 698	2 434,33 %
Valeur transigée (FCFA)	16 823 932	2 563,70 %
Nombre de titres transigés	7	250,00 %
Nombre de titres en hausse	2	0,00 %
Nombre de titres en baisse	0	
Nombre de titres inchangés	5	

**PLUS FORTES HAUSSES**

Titres	Cours	Evol. Jour	Evol. annuelle
CFAO MOTORS CI (CFAC)	365	7,35 %	-16,09 %
SUCRIVOIRE (SCRC)	515	7,29 %	-14,88 %
VIVO ENERGY CI (SHEC)	640	6,67 %	-20,00 %
SERVAIR ABIDJAN CI (ABJC)	1 050	5,00 %	-16,00 %
ECOBANK COTE D'IVOIRE (ECOC)	3 000	3,45 %	-24,81 %

**PLUS FORTES BAISES**

Titres	Cours	Evol. Jour	Evol. annuelle
CIE CI (CIEC)	1 200	-6,98 %	-25,00 %
BANK OF AFRICA BN (BOAB)	3 105	-5,34 %	-13,99 %
SOGB CI (SOGC)	1 610	-5,01 %	-37,60 %
SAFCA CI (SAFC)	330	-2,94 %	-1,49 %
BANK OF AFRICA SENEGAL (BOAS)	1 500	-2,60 %	-2,91 %

**INDICES SECTORIELS**

Base = 100 au 14 juin 1999	Nombre de sociétés	Valeur	Evol. Jour	Evol. annuelle	Volume	Valeur	PER moyen
BRVM - INDUSTRIE	12	33,13	-0,03 %	-12,03 %	3 775	11 741 335	61,95
BRVM - SERVICES PUBLICS	4	432,06	-0,11 %	-12,78 %	11 119	51 353 670	9,33
BRVM - FINANCES	15	52,48	0,11 %	-13,95 %	88 866	65 482 571	5,31
BRVM - TRANSPORT	2	335,74	-1,40 %	-8,46 %	403	556 310	7,94
BRVM - AGRICULTURE	5	64,79	-0,52 %	-24,56 %	782	756 220	6,39
BRVM - DISTRIBUTION	7	207,80	2,84 %	-17,95 %	2 584	2 256 460	9,58
BRVM - AUTRES SECTEURS	1	271,45	0,00 %	-10,21 %	964	212 380	3,41
BRVM - PETITES CAPITALISATIONS	-	-	-	-	-	-	-

Indicateurs	1er et 2è Comp.	BRVM PC
PER moyen du marché	9,60	
Taux de rendement moyen du marché	10,10	
Taux de rentabilité moyen du marché	11,90	
Nombre de sociétés cotées	46	
Nombre de lignes obligataires	64	
Volume moyen annuel par séance	3 137,00	
Valeur moyenne annuelle par séance	4 194 786,72	

Indicateurs	1er et 2è Comp.	BRVM PC
Ratio moyen de liquidité	5,86	
Ratio moyen de satisfaction	49,84	
Ratio moyen de tendance	850,96	
Ratio moyen de couverture	11,75	
Taux de rotation moyen du marché	0,01	
Prime de risque du marché	-0,85	
Nombre de SGI participantes	27	

**Définitions**

Volume moyen annuel par séance = Valeur annuel échangé / nombre de séances  
 Valeur moyenne annuelle par séance = Valeur annuelle échangée / nombre de séances  
 Ratio moyen de liquidité = Moyenne des ratios de liquidité (Titres échangés / Volume des ordres de vente)  
 Ratio moyen de satisfaction = Moyenne des ratios de satisfaction (Titres échangés / Volume des ordres d'achat)  
 Ratio moyen de tendance = Moyenne des ratios de tendance (Volume des ordres d'achat / Volume des ordres de vente)  
 Ratio moyen de couverture = Moyenne des ratios de couverture (Volume des ordres de vente / Volume des ordres d'achat)

Taux moyen de rotation = moyenne des taux de rotation des actions cotées (volume transigé / capi flottante)  
 PER moyen du marché = moyenne des PER des actions cotées ayant un PER positif  
 Taux de rendement moyen = moyenne des taux de rendement des actions cotées ayant distribué un dividende  
 Taux de rentabilité moyen = moyenne des taux de rentabilité des actions cotées  
 Prime de risque du marché = (1 / le PER moyen du marché) - le taux de référence actuel des emprunts d'Etat



BRVM - BOURSE REGIONALE DES VALEURS MOBILIERES  
 BRVM - Société Anonyme au capital de 3.062.040.000 CFA - RC : CI - ABJ - 1997 - B - 208435 - CC : 9819725 - E  
 Siège Social : Abidjan - CÔTE D'IVOIRE. Adresse : 18, Rue Joseph ANOMA (Rue des Banques) - Abidjan  
 Tél : +225 20 32 66 85 / 86, Fax : +225 20 32 66 84, Mail : brvm@brvm.org, Site Web : www.brvm.org

**MARCHE DES ACTIONS**

Symbole	Titre	Cours Précédent	Cours du jour		Variation jour	Séance de cotation		Cours Référence	Variation de l'année précédente	Dernier dividende payé		Rdt. Net	PER
			Ouv.	Clôt.		Volume	Valeur			Montant net	Date		
<b>SECTEUR - INDUSTRIE</b>		<b>33,13</b>	<b>points</b>		<b>↓</b>	<b>-0,03 %</b>							
CABC	SICABLE CI	750	755	750	0,00 %	1 299	998 750	750	19,05 %	75,00	3-juin-19	10,00 %	6,96
FTSC	FILTISAC CI	985	985	970	-1,52 %	1 194	1 146 365	970	-43,77 %	110,00	31-juil.-19	11,34 %	7,37
NEIC	NEI-CEDA CI	115	NC	NC	0,00 %			115	-17,86 %	9,00	28-juin-01		2,50
NTLC	NESTLE CI	270	270	270	0,00 %	84	22 680	270	-31,65 %	31,50	12-août-11		
SEMC	CROWN SIEM CI	120	120	120	0,00 %	510	61 200	120	-7,69 %	16,92	29-sept.-17		
SIVC	AIR LIQUIDE CI	195	200	200	2,56 %	9	1 800	200	8,11 %	63,00	29-sept.-17		
SLBC	SOLIBRA CI	45 000	45 000	45 000	0,00 %	200	9 000 000	45 000	0,00 %	1 368,00	6-juin-19	3,04 %	56,76
SMBC	SMB CI	2 600	2 600	2 600	0,00 %	5	13 000	2 600	4,00 %	450,00	30-août-19	17,31 %	352,47
STBC	SITAB CI	590	600	600	1,69 %	65	39 000	600	-0,83 %	206,20	19-juin-17		2,04
TTRC	TRITURAF CI-Ste en Liquidation	490	SP	SP	0,00 %			490	0,00 %	1 440,00	19-juil.-02		
UNLC	UNILEVER CI	4 775	NC	NC	0,00 %			4 775	0,00 %	1 233,00	9-juil.-12		
UNXC	UNIWAX CI	1 125	1 125	1 120	-0,44 %	409	458 540	1 120	-35,07 %	181,80	11-juil.-19	16,23 %	5,54
<b>TOTAL</b>						<b>3 775</b>	<b>11 741 335</b>						<b>61,95</b>
<b>SECTEUR - SERVICES PUBLICS</b>		<b>432,06</b>	<b>points</b>		<b>↓</b>	<b>-0,11 %</b>							
CIEC	CIE CI	1 290	1 210	1 200	-6,98 %	3 080	3 705 775	1 200	-25,00 %	79,23	9-août-19	6,60 %	13,63
ONTBF	ONATEL BF	3 300	3 295	3 295	-0,15 %	6 091	20 096 480	3 295	21,81 %	409,36	3-juin-19	12,42 %	7,45
SDCC	SODE CI	2 950	2 950	2 950	0,00 %	15	44 250	2 950	5,36 %	270,00	29-oct.-19	9,15 %	8,99
SNTS	SONATEL SN	(d) 14 215	14 215	14 250	0,25 %	1 933	27 507 165	13 025	-16,15 %	1 225,00	20-mai-20	8,60 %	7,24
<b>TOTAL</b>						<b>11 119</b>	<b>51 353 670</b>						<b>9,33</b>
<b>SECTEUR - FINANCES</b>		<b>52,48</b>	<b>points</b>		<b>↑</b>	<b>0,11 %</b>							
BICC	BICI CI	3 670	NC	NC	0,00 %			3 670	-46,03 %	182,90	17-juil.-19	4,98 %	6,25
BOAB	BANK OF AFRICA BN	3 280	3 270	3 105	-5,34 %	1 385	4 391 120	3 105	-13,99 %	436,00	15-mai-20	14,04 %	4,20
BOABF	BANK OF AFRICA BF	3 140	3 170	3 200	1,91 %	1 112	3 547 090	3 200	-15,57 %	370,00	4-mai-20	11,56 %	3,80
BOAC	BANK OF AFRICA CI	3 300	3 290	3 300	0,00 %	2 550	8 402 750	3 300	-17,40 %	306,00	20-mai-19	9,27 %	4,59
BOAM	BANK OF AFRICA ML	970	970	970	0,00 %	149	144 530	970	-15,65 %	271,00	15-mai-19	27,94 %	
BOAN	BANK OF AFRICA NG	(d) 3 800	3 800	3 800	0,00 %	4 412	16 772 495	3 375	12,26 %	429,66	20-mai-20	11,31 %	5,81
BOAS	BANK OF AFRICA SENEGAL	1 540	1 540	1 500	-2,60 %	3 376	5 068 760	1 500	-2,91 %	160,00	3-juin-19	10,67 %	3,95
CBIBF	CORIS BANK INTERNATIONAL	7 600	7 600	7 600	0,00 %	200	1 519 465	7 600	-5,00 %	402,00	5-juil.-19	5,29 %	8,78
ECOC	ECOBANK COTE D'IVOIRE	2 900	3 000	3 000	3,45 %	4 406	13 306 840	3 000	-24,81 %	241,00	15-mai-19	8,03 %	6,51
ETIT	ECOBANK TRANS. INCORP. TG	13	13	13	0,00 %	66 992	870 896	13	-7,14 %	1,21	28-avr.-17		1,46
NSBC	NSIA BANQUE COTE D'IVOIRE	3 050	3 045	3 000	-1,64 %	235	707 730	3 000	-53,63 %	194,20	9-juil.-19	6,47 %	5,10
ORGT	ORAGROUP TOGO	3 980	NC	NC	0,00 %			3 980	-5,24 %	56,73	1-juil.-19	1,43 %	9,28
SAFC	SAFCA CI	340	330	330	-2,94 %	10	3 300	330	-1,49 %	23,04	29-juil.-11		
SGBC	SOCIETE GENERALE COTE D'IVOIRE	7 600	7 645	7 645	0,59 %	68	519 860	7 645	-0,71 %	206,00	31-juil.-19	2,69 %	4,73
SIBC	SOCIETE IVOIRIENNE DE BANQUE	2 590	2 555	2 580	-0,39 %	3 971	10 227 735	2 580	-8,51 %	252,00	5-juil.-19	9,77 %	4,60
<b>TOTAL</b>						<b>88 866</b>	<b>65 482 571</b>						<b>5,31</b>
<b>SECTEUR - TRANSPORT</b>		<b>335,74</b>	<b>points</b>		<b>↓</b>	<b>-1,40 %</b>							
SDSC	BOLLORE	1 390	1 370	1 370	-1,44 %	403	556 310	1 370	-8,67 %	184,00	6-juin-19	13,43 %	7,94
SVOC	MOVIS CI	2 395	SP	SP	0,00 %			2 395	0,00 %	270,00	5-juil.-99		

TOTAL	403	556 310	7,94
-------	-----	---------	------

**MARCHE DES ACTIONS**

Symbole	Titre	Cours Précédent	Cours du jour		Variation jour	Séance de cotation		Cours Référence	Variation de l'année précédente	Dernier dividende payé		Rdt. Net	PER
			Ouv.	Clôt.		Volume	Valeur			Montant net	Date		
<b>SECTEUR - AGRICULTURE</b>		<b>64,79</b>	<b>points</b>		<b>↓</b>	<b>-0,52 %</b>							
PALC	PALM CI	1 200	1 200	1 200	0,00 %	105	126 000	1 200	-34,07 %	253,47	24-sept.-18	21,12 %	
SCRC	SUCRIVOIRE	480	500	515	7,29 %	370	186 050	515	-14,88 %	72,00	28-sept.-18	13,98 %	
SICC	SICOR CI	2 400	NC	NC	0,00 %			2 400	-12,41 %	1 919,00	25-sept.-00		1,46
SOGC	SOGB CI	1 695	1 690	1 610	-5,01 %	127	205 670	1 610	-37,60 %	126,00	15-juil.-19	7,83 %	7,69
SPHC	SAPH CI	1 300	1 325	1 325	1,92 %	180	238 500	1 325	1,15 %	78,00	27-sept.-18	5,89 %	10,03
<b>TOTAL</b>						<b>782</b>	<b>756 220</b>						<b>6,39</b>
<b>SECTEUR - DISTRIBUTION</b>		<b>207,80</b>	<b>points</b>		<b>↑</b>	<b>2,84 %</b>							
ABJC	SERVAIR ABIDJAN CI	1 000	1 025	1 050	5,00 %	577	601 525	1 050	-16,00 %	164,96	30-sept.-19	15,71 %	7,59
BNBC	BERNABE CI	595	595	600	0,84 %	825	493 485	600	-14,29 %	45,00	19-juil.-19	7,50 %	9,39
CFAC	CFAO MOTORS CI	340	365	365	7,35 %	100	36 500	365	-16,09 %	31,50	23-juil.-19	8,63 %	12,60
PRSC	TRACTAFRIC MOTORS CI	3 000	3 015	3 000	0,00 %	50	150 300	3 000	11,32 %	150,36	18-sept.-19	5,01 %	15,26
SHEC	VIVO ENERGY CI	600	625	640	6,67 %	605	380 795	640	-20,00 %	64,29	2-août-19	10,04 %	7,48
TTLC	TOTAL CI	1 250	1 340	1 250	0,00 %	14	17 950	1 250	-26,47 %	108,40	11-oct.-19	8,67 %	7,55
TTLS	TOTAL SN	1 400	1 400	1 400	0,00 %	413	575 905	1 400	-17,65 %	105,30	29-juil.-19	7,52 %	7,19
<b>TOTAL</b>						<b>2 584</b>	<b>2 256 460</b>						<b>9,58</b>
<b>AUTRES SECTEURS</b>		<b>271,45</b>	<b>points</b>		<b>→</b>	<b>0,00 %</b>							
STAC	SETAO CI	220	235	220	0,00 %	964	212 380	220	-10,20 %				3,41
<b>TOTAL</b>						<b>964</b>	<b>212 380</b>						<b>3,41</b>
<b>TOTAL - Marché des actions</b>						<b>108 493</b>	<b>132 358 946</b>						

**MARCHE DES DROITS**

Symbole	Titre	Cours Précédent	Cours du jour		Variation jour	Séance de cotation		Cours Référence	Variation depuis l'origine	Parité	Periode de négociation	
			Ouv.	Clôt.		Volume	Valeur				Début	fin
<b>TOTAL</b>												
<b>TOTAL - Marché des droits</b>												

**TROISIEME COMPARTIMENT - BRVM PETITES CAPITALISATIONS**

Symbole	Titre	Cours Précédent	Cours du jour		Variation jour	Séance de cotation		Cours Référence	Variation depuis l'origine
			Ouv.	Clôt.		Volume	Valeur		
<b>TOTAL</b>									
<b>TOTAL - 3ème Compartiment - BRVM PC</b>									

**Légende:**  
 (#) Fractionnement du titre - Valeur théorique  
 Cours du jour: Ouv.: Ouverture Clôt.: Clôture Moy.: Moyen  
 Mentions : NC: Non Coté Ex-c: Ex-coupon Ex-d: Ex-droit SP: Suspendu Val-T: Valeur Théorique  
 PER = Cours / BNPA selon les données disponibles Rdt. Net: Rendement net (DNPA / Cours)  
 Comp.: 1 - Premier Compartiment 2 - Second Compartiment 3 - Compartiment de croissance  
 Ratio de liquidité = Titres échangés / Volume des ordres de vente  
 : Progression de l'indice sectoriel : Stabilité de l'indice sectoriel : Recul de l'indice sectorie

**MARCHE DES OBLIGATIONS**

Symbole	Titre	Valeur nominale	Cours Précédent	Cours du jour	Cours Référence	Séance de cotation		Coupon couru	Coupon d'intérêt		Type Amort	
						Volume	Valeur	Période	Montant net	Eché.		
<b>OBLIGATIONS D'ETAT</b>												
EOM.O1	ETAT DU MALI 6.20% 2016-2023	6 666	6 666	NC	6 666			404,26	A	413,29	23-mai-20	ACD
EOM.O2	Etat du Mali 6.50% 2017-2024	8 000	8 000	NC	8 000			35,62	A	520,00	20-avr.-21	AC
EOM.O3	ETAT DU MALI 6,50 % 2018-2025	10 000	9 850	NC	9 850			392,49	A	650,00	7-oct.-20	AC
EOM.O4	ETAT DU MALI 6,50% 2019-2027	10 000	10 000	NC	10 000			546,99	A	650,00	12-juil.-20	AC
EOS.O5	ETAT SENEGAL 6.50% 2013-2023	10 000	10 000	NC	10 000			191,07	S	325,00	29-juil.-20	ACD
EOS.O6	ETAT SENEGAL 6.50% 2014-2021	4 000	4 100	NC	4 100			121,43	S	130,00	27-mai-20	ACD
EOS.O7	ETAT SENEGAL 6.30% 2015-2025	10 000	10 200	10 300	10 300	11	111 500	296,07	S	313,28	25-mai-20	ACD
TPBF.O10	TPBF 6,50% 2020 - 2028	10 000		10 000	10 000	500	5 000 000	98,91	S	325,00	20-sept.-20	ACD
TPBF.O3	TPBF 6,50% 2013-2020	10 000	10 000	NC	10 000			300,00	S	325,00	29-mai-20	ACD
TPBF.O4	TPBF 6,50% 2017-2027	10 000	9 900	10 000	10 000	100	1 000 000	186,47	S	323,22	31-juil.-20	ACD
TPBF.O5	TPBF 6,50% 2017-2024	10 000	10 300	NC	10 300			245,08	S	325,00	29-juin-20	ACD
TPBF.O6	TPBF 6.50% 2018-2025	10 000	10 000	NC	10 000			287,70	S	325,00	5-juin-20	ACD
TPBF.O7	TPBF 6,50% 2018-2025 (*)	10 000	10 000	NC	10 000			325,00	S	325,00	15-mai-20	AC
TPBF.O8	TPBF 6,50% 2019-2027	10 000	10 000	NC	10 000			15,98	S	326,78	6-nov.-20	ACD
TPBF.O9	TPBF 6,50% 2019 - 2027	10 000	10 300	NC	10 300			65,71	S	325,00	8-oct.-20	ACD
TPBJ.O1	TPBJ 6.50% 2017-2027	10 000	10 300	NC	10 300			67,67	A	650,00	7-avr.-21	ACD
TPBJ.O2	TPBJ 6.50% 2018-2025	10 000	10 300	10 300	10 300	181	1 797 900	300,00	S	325,00	29-mai-20	ACD
TPCI.O16	TPCI 6.55% 2014-2022	10 000	9 802	NC	9 802			646,05	A	655,00	20-mai-20	ACD
TPCI.O17	TPCI 3% 2014-2024	10 000	10 000	NC	10 000			121,31	S	150,00	19-juin-20	ACD
TPCI.O18	TPCI 5.85% 2014-2021	10 000	9 800	NC	9 800			236,56	S	292,50	19-juin-20	ACD
TPCI.O19	TPCI 5.99% 2015-2025	10 000	9 900	NC	9 900			1,64	A	599,00	14-mai-21	ACD
TPCI.O20	TPCI 5.85% 2015-2022	10 000	10 000	NC	10 000			63,93	S	292,50	5-oct.-20	ACD
TPCI.O21	TPCI 6% 2016-2028	10 000	10 000	NC	10 000			60,82	A	600,00	8-avr.-21	ACD
TPCI.O22	TPCI 5.90% 2016 - 2026	10 000	10 000	NC	10 000			540,03	A	590,00	15-juin-20	ACD
TPCI.O23	TPCI 5.90% 2016-2026	10 000	9 900	NC	9 900			290,16	A	590,00	17-nov.-20	ACD
TPCI.O24	TPCI 6.25% 2017-2029	10 000	10 200	NC	10 200			76,84	S	312,50	30-sept.-20	ACD
TPCI.O25	TPCI 5,95% 2017-2024 A	10 000	10 000	NC	10 000			34,14	S	297,50	24-oct.-20	ACD
TPCI.O26	TPCI 5,95% 2017-2024 B	10 000	10 000	NC	10 000			8,08	S	297,50	10-nov.-20	ACD
TPCI.O27	TPCI 6% 2017-2025	10 000	10 000	NC	10 000			226,23	S	300,00	29-juin-20	ACD
TPCI.O28	TPCI 6% 2018 - 2026	10 000	10 000	NC	10 000			470,49	A	600,00	2-août-20	ACD
TPCI.O29	TPCI 6% 2018-2026	10 000	10 000	NC	10 000			342,62	A	600,00	19-oct.-20	ACD
TPCI.O30	TPCI 5,95% 2018-2025	10 000	10 000	NC	10 000			250,36	S	297,50	13-juin-20	ACD
TPCI.O31	TPCI 5,75% 2019-2026	10 000	10 000	NC	10 000			518,44	A	575,00	20-juin-20	ACD
TPCI.O32	TPCI 2,23% 2019-2026	10 000		NC				0,00	A	0,00	20-juin-20	ACD
TPCI.O33	TPCI 5,75% 2019-2026	10 000	10 000	NC	10 000			88,22	A	575,00	20-mars-21	ACD
TPCI.O34	TPCI 6% 2019-2029	10 000	10 000	NC	10 000			92,05	A	600,00	20-mars-21	ACD
TPCI.O35	TPCI 5,75% 2019-2026	10 000	10 000	NC	10 000			485,45	A	575,00	11-juil.-20	ACD
TPCI.O36	TPCI 5,75% 2019-2026	10 000	10 000	NC	10 000			421,04	A	575,00	21-août-20	ACD
TPCI.O37	TPCI 5,80% 2019-2026	10 000	10 000	NC	10 000			258,31	A	580,00	4-déc.-20	ACD
TPCI.O38	TPCI 5,75% 2019-2026	10 000	9 900	9 900	9 900	85	841 500	256,08	A	575,00	4-déc.-20	ACD
TPCI.O39	TPCI 5,75% 2019-2026	10 000	10 300	NC	10 300			331,49	A	575,00	17-oct.-20	ACD
TPCI.O40	TPCI 5,75% 2019-2026	10 000		10 000	10 000	400	4 000 000	197,95	A	575,00	10-janv.-21	ACD
TPNE.O1	TRESOR PUBLIC DU NIGER 6,50% 2019-2026	10 000	10 300	NC	10 300			85,48	A	650,00	28-mars-21	ACD
TPNE.O2	TRESOR PUBLIC DU NIGER 6,50% 2019 - 2026	10 000	10 300	10 300	10 300	381	3 758 900	511,48	A	650,00	1-août-20	ACD
<b>TOTAL</b>						<b>1 658</b>	<b>16 509 800</b>					

**OBLIGATIONS REGIONALES**

BIDC.O3	BIDC-EBID 6.50% 2014-2021	10 000	10 000	10 000	10 000	1	10 000	84,78	S	325,00	28-sept.-20	ACD
BIDC.O4	BIDC-EBID 6.10% 2017-2027	10 000	10 300	NC	10 300			556,67	A	610,00	16-juin-20	ACD
BOAD.O12	BOAD 5.95% 2014-2021	10 000	9 900	NC	9 900			229,22	A	595,00	26-déc.-20	ACD
CRRH.O1	CRRH-UEMOA 6.10% 2012-2022	10 000	9 925	NC	9 925			154,18	S	305,00	13-août-20	AC
CRRH.O2	CRRH-UEMOA 6.10% 2012-2024	10 000	10 000	NC	10 000			199,42	S	305,00	17-juil.-20	AC
CRRH.O3	CRRH-UEMOA 6% 2013-2023	10 000	10 000	NC	10 000			31,15	S	300,00	26-oct.-20	AC
CRRH.O4	CRRH-UEMOA 6% 2014-2024	10 000	9 950	NC	9 950			224,59	S	300,00	30-juin-20	AC
CRRH.O5	CRRH-UEMOA 5.85% 2015-2025	10 000	9 900	NC	9 900			210,98	S	290,90	4-juil.-20	AC
CRRH.O6	CRRH-UEMOA 5.85% 2016-2026	10 000	10 000	NC	10 000			213,75	S	292,50	3-juil.-20	ACD
CRRH.O7	CRRH-UEMOA 5.95% 2017-2029 (*)	7 917	7 798	7 798	7 798.25	39	304 132	245,19	S	247,92	17-mai-20	AC
CRRH.O8	CRRH-UEMOA 5.95% 2018-2030	9 167	9 145	NC	9 144.67			217,57	S	272,71	21-juin-20	AC
CRRH.O9	CRRH-UEMOA 6.05% 2018-2033	9 333	9 333	NC	9 333			225,25	S	282,33	21-juin-20	AC
SHAF.O3	SHELTER AFRIQUE 6.6% 2014-2021	2 000	2 000	NC	2 000			27,77	S	65,64	28-août-20	ACD
<b>TOTAL</b>						<b>40</b>	<b>314 132</b>					

**OBLIGATIONS PIVEES**

BHNS.O1	DIASPORA BONDS BHS 6,25% 2019-	10 000	10 000	NC	10 000			215,16	S	310,79	10-juil.-20	ACD
SIFC.O1	SIFCA 6.90% 2013-2021	10 000	10 000	NC	10 000			519,16	A	676,20	8-août-20	ACD
SNLC.O1	SENELEC 6,50% 2018-2025	10 000	10 300	NC	10 300			86,55	S	325,00	27-sept.-20	AC
<b>TOTAL</b>						<b>0</b>	<b>0</b>					

**SUKUK ET TITRES ASSIMILES**

SUKCI.S1	SUKUK CI 5.75% 2015-2020	10 000	9 990	NC	9 990			222,01	S	292,29	28-juin-20	AC
SUKCI.S2	SUKUK CI 5.75% 2016-2023	10 000	10 000	NC	10 000			110,21	S	293,89	7-sept.-20	ACD
SUKSN.S2	SUKUK SN 6% 2016-2026	10 000	10 200	NC	10 200			183,33	S	303,33	26-juil.-20	ACD
SUKTG.S1	SUKUK TG 6.5% 2016-2026	10 000	10 200	NC	10 200			180,79	S	373,91	17-août-20	ACD
<b>TOTAL</b>						<b>0</b>	<b>0</b>					

**TOTAL - Marché des obligations**

1 698 16 823 932

**Légende :**  
 (##) (\*) Ex-Coupon couru (##) Cours de référence amorti / Coupon couru Ex-c (#) Ex-marge de profits  
 Cours du jour: Ouv.: Ouverture Clôt.: Clôture Moy.: Moyen  
 Type Amort: Type d'Amortissement IF: In Fine AC: Amortissement Constant AD: Amortissement Dégressif ACD: Amortissement Constant Différé  
 Période: Périodicité de paiement des coupons A: Annuelle S: Semestrielle T: Trimestrielle  
 Eché.: Échéance de paiement des intérêts  
 Mentions: NC: Non Coté Ex-c: Ex-coupon ou Ex-droit SP: Suspendu

## INFORMATIONS

### OPERATIONS EN COURS

Emetteur	Opération
SONATEL	Païement de dividendes de 1 225 FCFA net par action, le 20/05/2020
TPCI	Emprunt obligataire "TPCI 5,80 % 2020-2027 (TPCI.O41) et TPCI 5,90 % 2020-2030 (TPCI.O42)" - Première cotation le 26 mai 2020
TPBF	Emprunt obligataire "TPBF 6,50% 2020-2028" (TPBF.O10) - Première cotation le 15 mai 2020
TPCI	Emprunt obligataire "TPCI 5,75% 2019-2026" (TPCI.O40) - Première cotation le 15 mai 2020
BANK OF AFRICA NG	Païement de dividendes de 429,66 FCFA net par action, le 20/05/2020
BANK OF AFRICA BN	Païement de dividendes de 436 FCFA net par action, le 15/05/2020

### AVIS

Entité	N°	Nature	Objet
DC/BR	046 - 2020	Païement Intérêts et remboursement	Païement des intérêts semestriels et remboursement partiel du capital - ETAT DU SENEGAL 6,30% 2015-2025
DC/BR	047 - 2020	Païement Intérêts	Païement des intérêts semestriels - TPBF 6,50% 2018-2025
DC/BR	048 - 2020	Païement Intérêts	Païement des intérêts semestriels - TPBJ 6,50% 2018-2025
DC/BR	049 - 2020	Païement Intérêts et remboursement	Païement des intérêts annuels et remboursement partiel du capital - TPCI 6,55% 2014-2022
BRVM	068-2020	Première cotation	Résultats de première cotation - TPCI 5,75% 2019-2026 (TPCI.O40)
BRVM	069-2020	Première cotation	Résultats de première cotation - TPBF 6,50% 2020-2028 (TPBF.O10)
BRVM	070-2020	Diffusion de l'information financière	Respect des obligations de diffusion d'informations financières par les sociétés cotées à la BRVM

### COMMUNIQUES

Emetteur	N°	Nature	Objet
NESTLE CI	20200515-4	Rapport d'activités du 1er trimestre	Rapport d'activité du 1er trimestre 2020 - NESTLE CI
AIR LIQUIDE CI	20200515-3	Rapport d'activités du 1er trimestre	Rapport d'activité du 1er trimestre 2020 - AIR LIQUIDE CI
AIR LIQUIDE CI	20200515-2	Etats financiers	Etats financiers exercice 2019 - AIR LIQUIDE CI
PALM CI	20200515-1	Etats financiers	Etats financiers exercice 2019 - PALM CI
SITAB	20200515	Etats financiers	Etats financiers exercice 2019 - SITAB CI

**QUANTITES RESIDUELLES**
**MARCHE DES ACTIONS**

Symbole	Titre	Quantité résiduelle à l'achat	Cours Achat / Vente			Quantité résiduelle à la vente	Cours de Référence
ABJC	SERVAIR ABIDJAN CI	85	1,050	/	1,060	20	1 050
BICC	BICI CI	25	3,600	/	3,670	119	3 670
BNBC	BERNABE CI	200	590	/	600	225	600
BOAB	BANK OF AFRICA BN	5	3,185	/	3,200	871	3 105
BOABF	BANK OF AFRICA BF	13	3,180	/	3,200	141	3 200
BOAC	BANK OF AFRICA CI	403	3,250	/	3,300	1 123	3 300
BOAM	BANK OF AFRICA ML	50	965	/	995	110	970
BOAN	BANK OF AFRICA NG	25	3,600	/	3,830	50	3 800
BOAS	BANK OF AFRICA SENEGAL	100	1,470	/	1,500	269	1 500
CABC	SICABLE CI	13 308	750	/	780	2 905	750
CBIBF	CORIS BANK INTERNATIONAL			/	7,700	105	7 600
CFAC	CFAO MOTORS CI	68	365	/			365
CIEC	CIE CI			/	1,290	155	1 200
ECOC	ECOBANK COTE D'IVOIRE	195	2,900	/	3,000	1 259	3 000
ETIT	ECOBANK TRANS. INCORP. TG			/	Marché	955 849	13
FTSC	FILTISAC CI			/	970	521	970
NEIC	NEI-CEDA CI	120	120	/			115
NSBC	NSIA BANQUE COTE D'IVOIRE	17	2,900	/	3,000	16	3 000
N TLC	NESTLE CI	2 010	250	/	265	151	270
ONTBF	ONATEL BF	387	3,260	/	3,295	50	3 295
ORGT	ORAGROUP TOGO			/	3,945	12	3 980
PALC	PALM CI	25	1,150	/	1,200	272	1 200
PRSC	TRACTAFRIC MOTORS CI	14	3,000	/	3,100	1	3 000
SAFC	SAFCA CI			/	Marché	40	330
SCRC	SUCRIVOIRE	68	515	/			515
SDCC	SODE CI	90	2,750	/	2,950	217	2 950
SDSC	BOLLORE	50	1,360	/	1,370	8	1 370
SEMC	CROWN SIEM CI			/	120	3 940	120
SGBC	SOCIETE GENERALE COTE D'IVOIRE	27	7,650	/	7,800	348	7 645
SHEC	VIVO ENERGY CI	366	625	/	640	239	640
SIBC	SOCIETE IVOIRIENNE DE BANQUE	50	2,525	/	2,585	1 000	2 580
SICC	SICOR CI			/	2,400	8	2 400
SIVC	AIR LIQUIDE CI	1 090	200	/			200
SLBC	SOLIBRA CI			/	47,995	1	45 000
SMBC	SMB CI	433	2,500	/	2,600	793	2 600
SNTS	SONATEL SN	418	14,250	/	14,485	19	14 250
SOGC	SOGB CI	88	1,610	/	1,690	26	1 610
SPHC	SAPH CI	5	1,300	/	1,325	620	1 325
STAC	SETAO CI	4 091	220	/			220
STBC	SITAB CI	206	600	/			600
SVOC	MOVIS CI			/			2 395
TTLC	TOTAL CI	16	1,250	/			1 250
TTLS	TOTAL SN	248	1,350	/	1,400	699	1 400
TTRC	TRITURAF CI-Ste en Liquidation			/			490
UNLC	UNILEVER CI	20	4,775	/			4 775
UNXC	UNIWAX CI	246	1,110	/	1,120	712	1 120



**QUANTITES RESIDUELLES**

**MARCHE DES DROITS**

Symbole	Titre	Quantité résiduelle à l'achat	Cours Achat / Vente	Quantité résiduelle à la vente	Cours de Référence
---------	-------	-------------------------------	---------------------	--------------------------------	--------------------

**TROISIEME COMPARTIMENT - BRVM PETITES CAPITALISATIONS**

Symbole	Titre	Quantité résiduelle à l'achat	Cours Achat / Vente	Quantité résiduelle à la vente	Cours de Référence
---------	-------	-------------------------------	---------------------	--------------------------------	--------------------

**QUANTITES RESIDUELLES**

**MARCHE DES OBLIGATIONS**

Symbole	Titre	Quantité résiduelle à l'achat	Cours Achat / Vente	Quantité résiduelle à la vente	Cours de Référence
BHSN.01	DIASPORA BONDS BHS 6,25% 2019-		/ 10,000	220	10 000
SIFC.01	SIFCA 6.90% 2013-2021		/		10 000
SNLC.01	SENELEC 6,50% 2018-2025		/		10 300
EOM.01	ETAT DU MALI 6.20% 2016-2023		/		6 666
EOM.02	Etat du Mali 6.50% 2017-2024		/		8 000
EOM.03	ETAT DU MALI 6,50 % 2018-2025		/ 10,000	23	9 850
EOM.04	ETAT DU MALI 6,50% 2019-2027		/		10 000
EOS.05	ETAT SENEGAL 6.50% 2013-2023		/		10 000
EOS.06	ETAT SENEGAL 6.50% 2014-2021		/ 4,100	95	4 100
TPNE.01	TRESOR PUBLIC DU NIGER 6,50% 2019-2026		/		10 300
TPNE.02	TRESOR PUBLIC DU NIGER 6,50% 2019 - 2026	2	10,300 /		10 300
TPCI.035	TPCI 5,75% 2019-2026		/		10 000
TPCI.036	TPCI 5,75% 2019-2026		/		10 000
TPCI.037	TPCI 5,80% 2019-2026		/		10 000
TPCI.038	TPCI 5,75% 2019-2026		/		9 900
TPCI.039	TPCI 5,75% 2019-2026		/		10 300
TPCI.040	TPCI 5,75% 2019-2026		/		10 000
TPCI.029	TPCI 6% 2018-2026		/		10 000
TPCI.030	TPCI 5,95% 2018-2025		/		10 000
TPCI.031	TPCI 5,75% 2019-2026		/		10 000
TPCI.032	TPCI 2,23% 2019-2026		/		10 000
TPCI.033	TPCI 5.75% 2019-2026		/		10 000
TPCI.034	TPCI 6% 2019-2029		/ 10,000	451	10 000
TPCI.023	TPCI 5.90% 2016-2026		/		9 900
TPCI.024	TPCI 6.25% 2017-2029		/		10 200
TPCI.025	TPCI 5,95% 2017-2024 A		/		10 000
TPCI.026	TPCI 5,95% 2017-2024 B		/		10 000
TPCI.027	TPCI 6% 2017-2025		/ 9,900	100	10 000
TPCI.028	TPCI 6% 2018 - 2026		/ 9,800	99	10 000
TPCI.017	TPCI 3% 2014-2024		/		10 000
TPCI.018	TPCI 5.85% 2014-2021		/ 10,000	25	9 800
TPCI.019	TPCI 5.99% 2015-2025		/		9 900
TPCI.020	TPCI 5.85% 2015-2022		/ 10,000	1 167	10 000
TPCI.021	TPCI 6% 2016-2028		/		10 000
TPCI.022	TPCI 5.90% 2016 - 2026		/		10 000
TPBF.07	TPBF 6,50% 2018-2025		/		10 000
TPBF.08	TPBF 6,50% 2019-2027		/		10 000
TPBF.09	TPBF 6,50% 2019 - 2027		/		10 300
TPBJ.01	TPBJ 6.50% 2017-2027		/ 10,000	25	10 300
TPBJ.02	TPBJ 6.50% 2018-2025		/ 10,300	995	10 300
TPCI.016	TPCI 6.55% 2014-2022		/		9 802
EOS.07	ETAT SENEGAL 6.30% 2015-2025		/		10 300
TPBF.010	TPBF 6,50% 2020 - 2028		/		10 000
TPBF.03	TPBF 6,50% 2013-2020		/		10 000
TPBF.04	TPBF 6.50% 2017-2027	100	10,000 /		10 000
TPBF.05	TPBF 6,50% 2017-2024		/ 10,000	43	10 300
TPBF.06	TPBF 6.50% 2018-2025		/		10 000
BIDC.03	BIDC-EBID 6.50% 2014-2021		/		10 000
BIDC.04	BIDC-EBID 6.10% 2017-2027		/		10 300

vendredi 15 mai 2020

BOAD.O12	BOAD 5.95% 2014-2021		/	10,000	18	9 900
CRRH.O1	CRRH-UEMOA 6.10% 2012-2022		/			9 925
CRRH.O2	CRRH-UEMOA 6.10% 2012-2024		/			10 000
CRRH.O3	CRRH-UEMOA 6% 2013-2023		/			10 000
SHAF.O3	SHELTER AFRIQUE 6.6% 2014-2021		/			2 000
CRRH.O4	CRRH-UEMOA 6% 2014-2024		/			9 950
CRRH.O5	CRRH-UEMOA 5.85% 2015-2025		/			9 900
CRRH.O6	CRRH-UEMOA 5.85% 2016-2026		/	9,900	823	10 000
CRRH.O7	CRRH-UEMOA 5.95% 2017-2029		/	7,837.83	1 050	7 798
CRRH.O8	CRRH-UEMOA 5.95% 2018-2030		/			9 145
CRRH.O9	CRRH-UEMOA 6.05% 2018-2033		/			9 333

**SUKUK ET TITRES ASSIMILES**

Symbole	Titre	Quantité résiduelle à l'achat	Cours Achat / Vente	Quantité résiduelle à la vente	Cours de Référence	
SUKCI.S1	SUKUK CI 5.75% 2015-2020		/	9,900	70	9 990
SUKCI.S2	SUKUK CI 5.75% 2016-2023	13 000	9,900	/		10 000
SUKSN.S2	SUKUK SN 6% 2016-2026		/			10 200
SUKTG.S1	SUKUK TG 6.5% 2016-2026		/			10 200

**CALENDRIER DES ASSEMBLEES GENERALES**

**ANNEE : 2020**

Société	Nature	Date	Heure	Lieu
BANK OF AFRICA SN	Ordinaire	29/05/2020	09:30:00	Immeuble Elan II au 2ème Etage, Almadies, Zone 12, Route de Ngor à Dakar
SIB	Ordinaire	26/05/2020	09:00:00	Siège social par Visioconférence
BANK OF AFRICA CI	Ordinaire	22/05/2020	09:30:00	initialement prévue pour le 11 mai 2020 est reportée au 22 mai 2020 au siège social de la banque, immeuble BOA sis à Abidjan plateau, Angle Avenue Terrassons de Fougères et Rue Gourgas 01 BP 4132 - Abidjan
BANK OF AFRICA CI	Ordinaire	11/05/2020	09:30:00	Siège social de la banque, immeuble BOA sis à Abidjan plateau, Angle Avenue Terrassons de Fougères et Rue Gourgas 01 BP 4132 - Abidjan
ONATEL BF	Ordinaire	07/05/2020	09:00:00	L'Assemblée Générale Ordinaire des actionnaires de l'ONATEL SA, ne pourra se tenir physiquement. Le vote des résolutions de l'assemblée aura lieu uniquement par correspondance.
SONATEL	Mixte	04/05/2020	10:00:00	Siège social par Visioconférence
BANK OF AFRICA ML	Mixte	25/04/2020	09:30:00	Au siège, Immeuble BANK OF AFRICA, Avenue du Mali, Quartier ACI 2000 de la Banque BOA MALI
BANK OF AFRICA ML	Mixte	11/04/2020	09:30:00	Siège de la Banque BOA MALI
CORIS BANK INTERNATIONAL	Ordinaire	08/04/2020	09:00:00	Hôtel SOPATEL Silmandé SA
BANK OF AFRICA NG	Extraordinaire	02/04/2020	10:00:00	Centre de Formation de la BOA NIGER (BOA-Siège)
BANK OF AFRICA BN	Mixte	01/04/2020	10:00:00	NOVOTEL à Cotonou
BANK OF AFRICA BF	Ordinaire	30/03/2020	10:00:00	Salle LAICO HOTEL OUAGA 2000
SICABLE	Ordinaire	27/03/2020	09:00:00	initialement prévue pour le 27 mars 2020 est reportée à une date ultérieure

# L'actualité de la BRVM sur nos plateformes digitales

## Infos BRVM

Pour recevoir les informations boursières par SMS, souscrivez :



Côte d'Ivoire : \*430#  
Bénin : \*430\*15#



Côte d'Ivoire : #139#  
Burkina Faso : \*310#



Côte d'Ivoire : \*431#  
Niger : \*512\*9#  
Togo : \*310#

## Site web

[www.brvm.org](http://www.brvm.org)



## Application Mobile

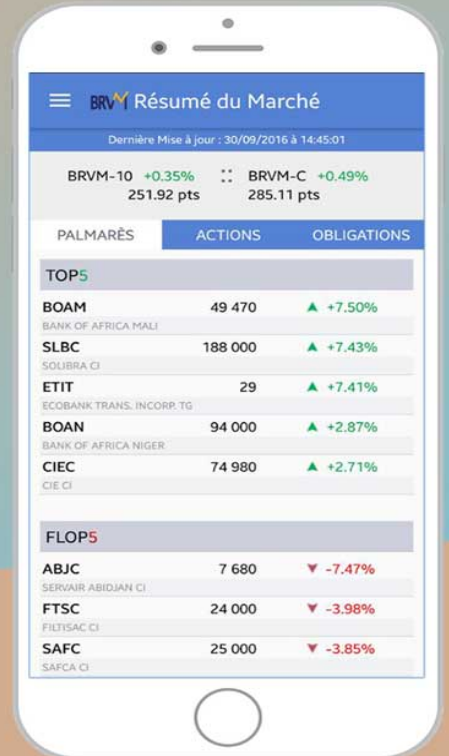

Disponible sur  
 Google play

Disponible sur  
 App Store

Nous suivre sur :

