

BRVM 10	130,96
Variation Jour	↓ -0,61 %
Variation annuelle	↓ -12,17 %



BULLETIN OFFICIEL DE LA COTE

N° 109

mardi 9 juin 2020

Site : www.brvm.org

BRVM Composite	138,72
Variation Jour	↓ -0,01 %
Variation annuelle	↓ -12,89 %

Evolution des indices

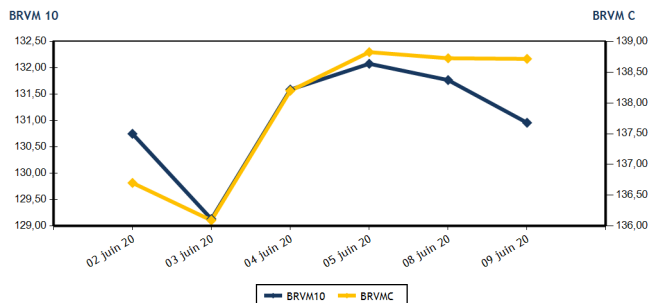

Volumes et valeurs transigés

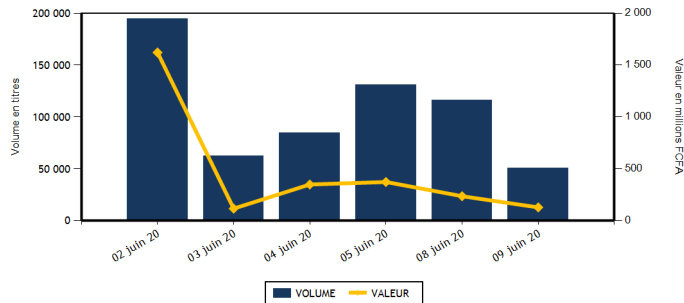

Actions	Niveau	Evol. Jour
Capitalisation boursière (FCFA)(Actions & Droits)	4 168 028 708 456	-0,01 %
Volume échangé (Actions & Droits)	50 412	-56,55 %
Valeur transigée (FCFA) (Actions & Droits)	125 248 775	-46,90 %
Nombre de titres transigés	36	12,50 %
Nombre de titres en hausse	16	60,00 %
Nombre de titres en baisse	7	-41,67 %
Nombre de titres inchangés	13	30,00 %

Obligations	Niveau	Evol. Jour
Capitalisation boursière (FCFA)	5 035 584 546 533	0,03 %
Volume échangé	315	1 400,00 %
Valeur transigée (FCFA)	3 062 000	1 370,00 %
Nombre de titres transigés	4	300,00 %
Nombre de titres en hausse	1	
Nombre de titres en baisse	0	
Nombre de titres inchangés	3	200,00 %

PLUS FORTES HAUSSES

Titres	Cours	Evol. Jour	Evol. annuelle
BERNABE CI (BNBC)	645	7,50 %	-7,86 %
AIR LIQUIDE CI (SIVC)	215	7,50 %	16,22 %
NSIA BANQUE COTE D'IVOIRE (NSBC)	4 040	7,45 %	-37,56 %
SITAB CI (STBC)	535	7,00 %	-11,57 %
SICABLE CI (CABC)	850	6,25 %	34,92 %

PLUS FORTES BAISES

Titres	Cours	Evol. Jour	Evol. annuelle
ONATEL BF (ONTBF)	3 000	-4,76 %	10,91 %
SOCIETE IVOIRIENNE DE BANQUE (SIBC)	2 600	-4,41 %	-7,80 %
SETAO CI (STAC)	240	-4,00 %	-2,04 %
UNIWAX CI (UNXC)	1 095	-2,67 %	-36,52 %
SOGB CI (SOGC)	1 700	-2,58 %	-34,11 %

INDICES SECTORIELS

Base = 100 au 14 juin 1999	Nombre de sociétés	Valeur	Evol. Jour	Evol. annuelle	Volume	Valeur	PER moyen
BRVM - INDUSTRIE	12	33,59	0,39 %	-10,81 %	8 615	9 150 470	63,11
BRVM - SERVICES PUBLICS	4	421,50	-0,52 %	-14,91 %	10 311	61 814 840	8,43
BRVM - FINANCES	15	54,55	0,57 %	-10,56 %	23 635	46 741 255	5,64
BRVM - TRANSPORT	2	333,35	-1,76 %	-9,11 %	588	814 155	7,89
BRVM - AGRICULTURE	5	63,90	-0,99 %	-25,59 %	1 200	916 890	6,22
BRVM - DISTRIBUTION	7	223,45	0,09 %	-11,77 %	5 063	5 571 165	10,40
BRVM - AUTRES SECTEURS	1	296,13	-4,00 %	-2,04 %	1 000	240 000	3,72
BRVM - PETITES CAPITALISATIONS	-	-	-	-	-	-	-

Indicateurs	1er et 2è Comp.	BRVM PC
PER moyen du marché	9,68	
Taux de rendement moyen du marché	9,83	
Taux de rentabilité moyen du marché	12,56	
Nombre de sociétés cotées	46	
Nombre de lignes obligataires	66	
Volume moyen annuel par séance	2 825,00	
Valeur moyenne annuelle par séance	4 009 196,18	

Indicateurs	1er et 2è Comp.	BRVM PC
Ratio moyen de liquidité	2,37	
Ratio moyen de satisfaction	34,66	
Ratio moyen de tendance	1 463,32	
Ratio moyen de couverture	6,83	
Taux de rotation moyen du marché	0,00	
Prime de risque du marché	-0,98	
Nombre de SGI participantes	26	

Définitions

Volume moyen annuel par séance = Valeur annuel échangé / nombre de séances
 Valeur moyenne annuelle par séance = Valeur annuelle échangée / nombre de séances
 Ratio moyen de liquidité = Moyenne des ratios de liquidité (Titres échangés / Volume des ordres de vente)
 Ratio moyen de satisfaction = Moyenne des ratios de satisfaction (Titres échangés / Volume des ordres d'achat)
 Ratio moyen de tendance = Moyenne des ratios de tendance (Volume des ordres d'achat / Volume des ordres de vente)
 Ratio moyen de couverture = Moyenne des ratios de couverture (Volume des ordres de vente / Volume des ordres d'achat)

Taux moyen de rotation = moyenne des taux de rotation des actions cotées (volume transigé / capi flottante)
 PER moyen du marché = moyenne des PER des actions cotées ayant un PER positif
 Taux de rendement moyen = moyenne des taux de rendement des actions cotées ayant distribué un dividende
 Taux de rentabilité moyen = moyenne des taux de rentabilité des actions cotées
 Prime de risque du marché = (1 / le PER moyen du marché) - le taux de référence actuel des emprunts d'Etat



BRVM - BOURSE REGIONALE DES VALEURS MOBILIERES
 BRVM - Société Anonyme au capital de 3.062.040.000 CFA - RC : CI - ABJ - 1997 - B - 208435 - CC : 9819725 - E
 Siège Social : Abidjan - CÔTE D'IVOIRE. Adresse : 18, Rue Joseph ANOMA (Rue des Banques) - Abidjan
 Tél : +225 20 32 66 85 / 86, Fax : +225 20 32 66 84, Mail : brvm@brvm.org, Site Web : www.brvm.org

MARCHE DES ACTIONS

Symbole	Titre	Cours Précédent	Cours du jour		Variation jour	Séance de cotation		Cours Référence	Variation de l'année précédente	Dernier dividende payé		Rdt. Net	PER
			Ouv.	Clôt.		Volume	Valeur			Montant net	Date		
SECTEUR - INDUSTRIE		33,59	points		↑				0,39 %				
CABC	SICABLE CI	800	800	850	6,25 %	1 216	988 150	850	34,92 %	75,00	3-juin-19	8,82 %	7,89
FTSC	FILTISAC CI	1 055	1 000	1 075	1,90 %	2 394	2 549 340	1 075	-37,68 %	110,00	31-juil.-19	10,23 %	8,17
NEIC	NEI-CEDA CI	115	NC	NC	0,00 %			115	-17,86 %	9,00	28-juin-01		2,50
NTLC	NESTLE CI	365	345	370	1,37 %	997	356 225	370	-6,33 %	31,50	12-août-11		
SEMC	CROWN SIEM CI	110	NC	NC	0,00 %			110	-15,38 %	16,92	29-sept.-17		
SIVC	AIR LIQUIDE CI	200	215	215	7,50 %	1	215	215	16,22 %	63,00	29-sept.-17		
SLBC	SOLIBRA CI	45 000	45 000	45 000	0,00 %	16	720 000	45 000	0,00 %	1 368,00	6-juin-19	3,04 %	56,76
SMBC	SMB CI	2 650	2 650	2 650	0,00 %	137	363 050	2 650	6,00 %	450,00	30-août-19	16,98 %	359,25
STBC	SITAB CI	500	535	535	7,00 %	71	37 985	535	-11,57 %	206,20	19-juin-17		1,82
TTRC	TRITURAF CI-Ste en Liquidation	490	SP	SP	0,00 %			490	0,00 %	1 440,00	19-juil.-02		
UNLC	UNILEVER CI	4 775	NC	NC	0,00 %			4 775	0,00 %	1 233,00	9-juil.-12		
UNXC	UNIWAX CI	1 125	1 100	1 095	-2,67 %	3 783	4 135 505	1 095	-36,52 %	181,80	11-juil.-19	16,60 %	5,41
TOTAL						8 615	9 150 470						63,11
SECTEUR - SERVICES PUBLICS		421,50	points		↓				-0,52 %				
CIEC	CIE CI	1 245	1 245	1 245	0,00 %	1 912	2 276 885	1 245	-22,19 %	79,23	9-août-19	6,36 %	10,67
ONTBF	ONATEL BF	3 150	3 135	3 000	-4,76 %	5 065	15 093 870	3 000	10,91 %	387,17	10-juin-20	12,91 %	6,78
SDCC	SODE CI	2 855	3 000	3 000	5,08 %	200	600 000	3 000	7,14 %	270,00	29-oct.-19	9,00 %	9,15
SNTS	SONATEL SN	13 995	13 990	13 995	0,00 %	3 134	43 844 085	13 995	-17,65 %	1 225,00	20-mai-20	8,75 %	7,11
TOTAL						10 311	61 814 840						8,43
SECTEUR - FINANCES		54,55	points		↑				0,57 %				
BICC	BICI CI	4 000	3 900	4 200	5,00 %	50	199 500	4 200	-38,24 %	182,90	17-juil.-19	4,35 %	7,15
BOAB	BANK OF AFRICA BN	3 400	3 410	3 435	1,03 %	585	1 992 425	3 435	-4,85 %	436,00	15-mai-20	12,69 %	4,64
BOABF	BANK OF AFRICA BF	3 380	3 400	3 410	0,89 %	88	299 600	3 410	-10,03 %	370,00	4-mai-20	10,85 %	4,05
BOAC	BANK OF AFRICA CI	3 395	3 400	3 405	0,29 %	873	2 968 960	3 405	-14,77 %	306,00	20-mai-19	8,99 %	4,74
BOAM	BANK OF AFRICA ML	1 000	990	1 000	0,00 %	1 419	1 415 605	1 000	-13,04 %	271,00	15-mai-19	27,10 %	
BOAN	BANK OF AFRICA NG	3 500	3 500	3 500	0,00 %	100	350 000	3 500	3,40 %	429,66	20-mai-20	12,28 %	5,35
BOAS	BANK OF AFRICA SENEGAL	1 560	1 560	1 600	2,56 %	1 441	2 272 840	1 600	3,56 %	160,00	3-juin-19	10,00 %	4,21
CBIBF	CORIS BANK INTERNATIONAL	7 600	7 600	7 600	0,00 %	1 549	11 563 305	7 600	-5,00 %	402,00	5-juil.-19	5,29 %	8,78
ECOC	ECOBANK COTE D'IVOIRE	3 390	3 305	3 390	0,00 %	2 250	7 530 275	3 390	-15,04 %	241,00	15-mai-19	7,11 %	7,36
ETIT	ECOBANK TRANS. INCORP. TG	13	13	13	0,00 %	10 445	135 785	13	-7,14 %	1,21	28-avr.-17		1,46
NSBC	NSIA BANQUE COTE D'IVOIRE	3 760	3 800	4 040	7,45 %	2 794	11 255 320	4 040	-37,56 %	194,20	9-juil.-19	4,81 %	6,87
ORGT	ORAGROUP TOGO	3 970	3 970	4 000	0,76 %	150	595 530	4 000	-4,76 %	56,73	1-juil.-19	1,42 %	9,33
SAFC	SAFCA CI	330	NC	NC	0,00 %			330	-1,49 %	23,04	29-juil.-11		
SGBC	SOCIETE GENERALE COTE D'IVOIRE	7 550	7 550	7 600	0,66 %	240	1 820 000	7 600	-1,30 %	206,00	31-juil.-19	2,71 %	4,71
SIBC	SOCIETE IVOIRIENNE DE BANQUE	2 720	2 695	2 600	-4,41 %	1 651	4 342 110	2 600	-7,80 %	252,00	5-juil.-19	9,69 %	4,63
TOTAL						23 635	46 741 255						5,64
SECTEUR - TRANSPORT		333,35	points		↓				-1,76 %				
SDSC	BOLLORE	1 385	1 385	1 360	-1,81 %	588	814 155	1 360	-9,33 %	184,00	6-juin-19	13,53 %	7,89
SVOC	MOVIS CI	2 395	SP	SP	0,00 %			2 395	0,00 %	270,00	5-juil.-99		

TOTAL	588	814 155	7,89
-------	-----	---------	------

MARCHE DES ACTIONS

Symbole	Titre	Cours Précédent	Cours du jour		Variation jour	Séance de cotation		Cours Référence	Variation de l'année précédente	Dernier dividende payé		Rdt. Net	PER
			Ouv.	Clôt.		Volume	Valeur			Montant net	Date		
SECTEUR - AGRICULTURE		63,90	points		↓	-0,99 %							
PALC	PALM CI	1 180	NC	NC	0,00 %			1 180	-35,16 %	253,47	24-sept.-18	21,48 %	
SCRC	SUCRIVOIRE	525	520	525	0,00 %	784	407 690	525	-13,22 %	72,00	28-sept.-18	13,71 %	
SICC	SICOR CI	2 400	NC	NC	0,00 %			2 400	-12,41 %	1 919,00	25-sept.-00		1,46
SOGC	SOGB CI	1 745	1 700	1 700	-2,58 %	20	34 000	1 700	-34,11 %	126,00	15-juil.-19	7,41 %	8,12
SPHC	SAPH CI	1 200	1 200	1 200	0,00 %	396	475 200	1 200	-8,40 %	78,00	27-sept.-18	6,50 %	9,09
TOTAL						1 200	916 890						6,22
SECTEUR - DISTRIBUTION		223,45	points		↑	0,09 %							
ABJC	SERVAIR ABIDJAN CI	980	980	980	0,00 %	256	245 880	980	-21,60 %	164,96	30-sept.-19	16,83 %	7,08
BNBC	BERNABE CI	600	625	645	7,50 %	436	272 520	645	-7,86 %	45,00	19-juil.-19	6,98 %	10,10
CFAC	CFAO MOTORS CI	390	NC	NC	0,00 %			390	-10,34 %	31,50	23-juil.-19	8,08 %	13,46
PRSC	TRACTAFRIC MOTORS CI	3 000	3 150	3 150	5,00 %	10	31 500	3 150	16,88 %	150,36	18-sept.-19	4,77 %	17,85
SHEC	VIVO ENERGY CI	640	650	640	0,00 %	1 751	1 121 340	640	-20,00 %	64,29	2-août-19	10,04 %	7,48
TTLC	TOTAL CI	1 520	1 495	1 495	-1,64 %	2 610	3 899 925	1 495	-12,06 %	108,40	11-oct.-19	7,25 %	9,03
TTLS	TOTAL SN	1 395	NC	NC	0,00 %			1 395	-17,94 %	105,30	29-juil.-19	7,55 %	7,80
TOTAL						5 063	5 571 165						10,40
AUTRES SECTEURS		296,13	points		↓	-4,00 %							
STAC	SETAO CI	250	240	240	-4,00 %	1 000	240 000	240	-2,04 %				3,72
TOTAL						1 000	240 000						3,72
TOTAL - Marché des actions						50 412	125 248 775						

MARCHE DES DROITS

Symbole	Titre	Cours Précédent	Cours du jour		Variation jour	Séance de cotation		Cours Référence	Variation depuis l'origine	Parité	Periode de négociation	
			Ouv.	Clôt.		Volume	Valeur				Début	fin
TOTAL												
TOTAL - Marché des droits												

TROISIEME COMPARTIMENT - BRVM PETITES CAPITALISATIONS

Symbole	Titre	Cours Précédent	Cours du jour		Variation jour	Séance de cotation		Cours Référence	Variation depuis l'origine
			Ouv.	Clôt.		Volume	Valeur		
TOTAL									
TOTAL - 3ème Compartiment - BRVM PC									

Légende:
 (#) Fractionnement du titre - Valeur théorique
 Cours du jour: Ouv.: Ouverture Clôt.: Clôture Moy.: Moyen
 Mentions : NC: Non Coté Ex-c: Ex-coupon Ex-d: Ex-droit SP: Suspendu Val-T: Valeur Théorique
 PER = Cours / BNPA selon les données disponibles Rdt. Net: Rendement net (DNPA / Cours)
 Comp.: 1 - Premier Compartiment 2 - Second Compartiment 3 - Compartiment de croissance
 Ratio de liquidité = Titres échangés / Volume des ordres de vente
 : Progression de l'indice sectoriel : Stabilité de l'indice sectoriel : Recul de l'indice sectoriel

MARCHE DES OBLIGATIONS

Symbole	Titre	Valeur nominale	Cours Précédent	Cours du jour	Cours Référence	Séance de cotation		Coupon couru	Coupon d'intérêt			Type Amort
						Volume	Valeur	Période		Montant net	Eché.	
OBLIGATIONS D'ETAT												
EOM.O1	ETAT DU MALI 6.20% 2016-2023	4 999	4 999	NC	4 999			14,44	A	309,94	23-mai-21	ACD
EOM.O2	Etat du Mali 6.50% 2017-2024	8 000	8 000	8 000	8 000	44	352 000	71,23	A	520,00	20-avr.-21	AC
EOM.O3	ETAT DU MALI 6,50 % 2018-2025	10 000	9 950	NC	9 950			436,89	A	650,00	7-oct.-20	AC
EOM.O4	ETAT DU MALI 6,50% 2019-2027	10 000	9 800	NC	9 800			591,39	A	650,00	12-juil.-20	AC
EOS.O5	ETAT SENEGAL 6.50% 2013-2023	10 000	10 000	NC	10 000			235,71	S	325,00	29-juil.-20	ACD
EOS.O6	ETAT SENEGAL 6.50% 2014-2021	3 000	3 075	NC	3 075			6,89	S	97,50	27-nov.-20	ACD
EOS.O7	ETAT SENEGAL 6.30% 2015-2025	10 000	10 300	NC	10 300			25,82	S	316,72	25-nov.-20	ACD
TPBF.O10	TPBF 6,50% 2020 - 2028	10 000	10 000	NC	10 000			143,07	S	325,00	20-sept.-20	ACD
TPBF.O3	TPBF 6,50% 2013-2020	10 000	10 000	NC	10 000			19,43	S	325,00	29-nov.-20	ACD
TPBF.O4	TPBF 6.50% 2017-2027	10 000	10 000	NC	10 000			230,87	S	323,22	31-juil.-20	ACD
TPBF.O5	TPBF 6,50% 2017-2024	10 000	10 300	NC	10 300			289,48	S	325,00	29-juin-20	ACD
TPBF.O6	TPBF 6.50% 2018-2025	10 000	10 000	NC	10 000			7,10	S	325,00	5-déc.-20	ACD
TPBF.O7	TPBF 6,50% 2018-2025	10 000	10 000	NC	10 000			44,16	S	325,00	15-nov.-20	AC
TPBF.O8	TPBF 6,50% 2019-2027	10 000	10 000	NC	10 000			60,38	S	326,78	6-nov.-20	ACD
TPBF.O9	TPBF 6,50% 2019 - 2027	10 000	10 300	NC	10 300			110,11	S	325,00	8-oct.-20	ACD
TPBJ.O1	TPBJ 6.50% 2017-2027	10 000	10 300	NC	10 300			112,19	A	650,00	7-avr.-21	ACD
TPBJ.O2	TPBJ 6.50% 2018-2025	10 000	10 300	NC	10 300			19,43	S	325,00	29-nov.-20	ACD
TPCI.O16	TPCI 6.55% 2014-2022	10 000	10 000	NC	10 000			35,89	A	655,00	20-mai-21	ACD
TPCI.O17	TPCI 3% 2014-2024	10 000	10 000	NC	10 000			141,80	S	150,00	19-juin-20	ACD
TPCI.O18	TPCI 5.85% 2014-2021	10 000	9 800	10 000	10 000	25	250 000	276,52	S	292,50	19-juin-20	ACD
TPCI.O19	TPCI 5.99% 2015-2025	10 000	10 000	NC	10 000			42,67	A	599,00	14-mai-21	ACD
TPCI.O20	TPCI 5.85% 2015-2022	10 000	10 000	NC	10 000			103,89	S	292,50	5-oct.-20	ACD
TPCI.O21	TPCI 6% 2016-2028	10 000	10 000	NC	10 000			101,92	A	600,00	8-avr.-21	ACD
TPCI.O22	TPCI 5.90% 2016 - 2026	10 000	10 000	NC	10 000			580,33	A	590,00	15-juin-20	ACD
TPCI.O23	TPCI 5.90% 2016-2026	10 000	10 000	NC	10 000			330,46	A	590,00	17-nov.-20	ACD
TPCI.O24	TPCI 6.25% 2017-2029	10 000	10 000	NC	10 000			119,54	S	312,50	30-sept.-20	ACD
TPCI.O25	TPCI 5,95% 2017-2024 A	10 000	10 000	NC	10 000			74,78	S	297,50	24-oct.-20	ACD
TPCI.O26	TPCI 5,95% 2017-2024 B	10 000	10 000	NC	10 000			48,51	S	297,50	10-nov.-20	ACD
TPCI.O27	TPCI 6% 2017-2025	10 000	10 000	NC	10 000			267,21	S	300,00	29-juin-20	ACD
TPCI.O28	TPCI 6% 2018 - 2026	10 000	10 000	10 000	10 000	211	2 110 000	511,48	A	600,00	2-août-20	ACD
TPCI.O29	TPCI 6% 2018-2026	10 000	10 000	10 000	10 000	35	350 000	383,61	A	600,00	19-oct.-20	ACD
TPCI.O30	TPCI 5,95% 2018-2025	10 000	10 000	NC	10 000			291,00	S	297,50	13-juin-20	ACD
TPCI.O31	TPCI 5,75% 2019-2026	10 000	10 000	NC	10 000			557,72	A	575,00	20-juin-20	ACD
TPCI.O32	TPCI 2,23% 2019-2026	10 000		NC				0,00	A	0,00	20-juin-20	ACD
TPCI.O33	TPCI 5,75% 2019-2026	10 000	10 000	NC	10 000			127,60	A	575,00	20-mars-21	ACD
TPCI.O34	TPCI 6% 2019-2029	10 000	10 000	NC	10 000			133,15	A	600,00	20-mars-21	ACD
TPCI.O35	TPCI 5,75% 2019-2026	10 000	10 000	NC	10 000			524,73	A	575,00	11-juil.-20	ACD
TPCI.O36	TPCI 5,75% 2019-2026	10 000	10 000	NC	10 000			460,31	A	575,00	21-août-20	ACD
TPCI.O37	TPCI 5,80% 2019-2026	10 000	10 000	NC	10 000			297,92	A	580,00	4-déc.-20	ACD
TPCI.O38	TPCI 5,75% 2019-2026	10 000	10 000	NC	10 000			295,36	A	575,00	4-déc.-20	ACD
TPCI.O39	TPCI 5,75% 2019-2026	10 000	10 300	NC	10 300			370,77	A	575,00	17-oct.-20	ACD
TPCI.O40	TPCI 5,75% 2019-2026	10 000	10 000	NC	10 000			237,23	A	575,00	10-janv.-21	ACD
TPCI.O41	TPCI 5,80% 2020-2027	10 000	9 975	NC	9 975			161,64	A	580,00	28-févr.-21	ACD
TPCI.O42	TPCI 5,90% 2020-2030	10 000	10 000	NC	10 000			164,43	A	590,00	28-févr.-21	ACD
TPNE.O1	TRESOR PUBLIC DU NIGER 6,50% 2019-2026	10 000	10 300	NC	10 300			130,00	A	650,00	28-mars-21	ACD
TPNE.O2	TRESOR PUBLIC DU NIGER 6,50% 2019 - 2026	10 000	10 300	NC	10 300			555,87	A	650,00	1-août-20	ACD
TOTAL						315	3 062 000					

OBLIGATIONS REGIONALES

BIDC.O3	BIDC-EBID 6.50% 2014-2021	10 000	10 000	NC	10 000	128,94	S	325,00	28-sept.-20	ACD
BIDC.O4	BIDC-EBID 6.10% 2017-2027	10 000	10 300	NC	10 300	598,33	A	610,00	16-juin-20	ACD
BOAD.O12	BOAD 5.95% 2014-2021	10 000	10 000	NC	10 000	269,86	A	595,00	26-déc.-20	ACD
CRRH.O1	CRRH-UEMOA 6.10% 2012-2022	10 000	9 925	NC	9 925	196,07	S	305,00	13-août-20	AC
CRRH.O2	CRRH-UEMOA 6.10% 2012-2024	10 000	10 000	NC	10 000	241,32	S	305,00	17-juil.-20	AC
CRRH.O3	CRRH-UEMOA 6% 2013-2023	10 000	10 000	NC	10 000	72,13	S	300,00	26-oct.-20	AC
CRRH.O4	CRRH-UEMOA 6% 2014-2024	10 000	9 950	NC	9 950	265,57	S	300,00	30-juin-20	AC
CRRH.O5	CRRH-UEMOA 5.85% 2015-2025	10 000	9 900	NC	9 900	250,94	S	290,90	4-juil.-20	AC
CRRH.O6	CRRH-UEMOA 5.85% 2016-2026	10 000	10 000	NC	10 000	253,93	S	292,50	3-juil.-20	ACD
CRRH.O7	CRRH-UEMOA 5.95% 2017-2029	7 917	7 798	NC	7 798.25	29,44	S	235,52	17-nov.-20	AC
CRRH.O8	CRRH-UEMOA 5.95% 2018-2030	9 167	9 145	NC	9 144.67	254,83	S	272,71	21-juin-20	AC
CRRH.O9	CRRH-UEMOA 6.05% 2018-2033	9 333	9 333	NC	9 333	263,82	S	282,33	21-juin-20	AC
SHAF.O3	SHELTER AFRIQUE 6.6% 2014-2021	2 000	2 000	NC	2 000	36,79	S	65,64	28-août-20	ACD
TOTAL						0		0		

OBLIGATIONS PIVEES

BHNS.O1	DIASPORA BONDS BHS 6,25% 2019-	10 000	10 000	NC	10 000	257,85	S	310,79	10-juil.-20	ACD
SIFC.O1	SIFCA 6.90% 2013-2021	10 000	10 000	NC	10 000	565,35	A	676,20	8-août-20	ACD
SNLC.O1	SENELEC 6,50% 2018-2025	10 000	10 300	NC	10 300	130,71	S	325,00	27-sept.-20	AC
TOTAL						0		0		

SUKUK ET TITRES ASSIMILES

SUKCI.S1	SUKUK CI 5.75% 2015-2020	10 000	9 990	NC	9 990	261,94	S	292,29	28-juin-20	AC
SUKCI.S2	SUKUK CI 5.75% 2016-2023	10 000	10 300	NC	10 300	150,14	S	293,89	7-sept.-20	ACD
SUKSN.S2	SUKUK SN 6% 2016-2026	10 000	10 200	NC	10 200	225,00	S	303,33	26-juil.-20	ACD
SUKTG.S1	SUKUK TG 6.5% 2016-2026	10 000	10 200	NC	10 200	232,15	S	373,91	17-août-20	ACD
TOTAL						0		0		

TOTAL - Marché des obligations

315 3 062 000

Légende :
 (##) (*) Ex-Coupon couru (##) Cours de référence amorti / Coupon couru Ex-c (#) Ex-marge de profits
 Cours du jour: Ouv.: Ouverture Clôt.: Clôture Moy.: Moyen
 Type Amort: Type d'Amortissement IF: In Fine AC: Amortissement Constant AD: Amortissement Dégressif ACD: Amortissement Constant Différé
 Période: Périodicité de paiement des coupons A: Annuelle S: Semestrielle T: Trimestrielle
 Eché.: Échéance de paiement des intérêts
 Mentions: NC: Non Coté Ex-c: Ex-coupon ou Ex-droit SP: Suspendu

INFORMATIONS

OPERATIONS EN COURS

Emetteur	Opération
ETAT DU MALI	Emprunt obligataire "ETAT DU MALI 6,50% 2020 -2028" (EOM.O5) - Première cotation le 11 juin 2020
BIDC	Emprunt obligataire "BIDC-EBID 6,40% 2019-2026" (BIDC.O5) - Première cotation le 11 juin 2020
BANK OF AFRICA CI	Païement de dividendes de 315 FCFA net par action, le 15/06/2020
ONATEL BF	Païement de dividendes de 387,17 FCFA net par action, le 10/06/2020

AVIS

Entité	N°	Nature	Objet
BRVM	093-2020	Annulation de transactions	Annulation de transaction

COMMUNIQUES

Emetteur	N°	Nature	Objet
----------	----	--------	-------

QUANTITES RESIDUELLES

MARCHE DES ACTIONS

Symbole	Titre	Quantité résiduelle à l'achat	Cours Achat / Vente			Quantité résiduelle à la vente	Cours de Référence
ABJC	SERVAIR ABIDJAN CI	1 823	960	/	980	41	980
BICC	BICI CI	5	4,200	/			4 200
BNBC	BERNABE CI	40	625	/			645
BOAB	BANK OF AFRICA BN	14	3,435	/	3,470	145	3 435
BOABF	BANK OF AFRICA BF	15	3,410	/	3,495	35	3 410
BOAC	BANK OF AFRICA CI	980	3,405	/	3,450	40	3 405
BOAM	BANK OF AFRICA ML	22	995	/	1,000	908	1 000
BOAN	BANK OF AFRICA NG	50	3,375	/	3,500	4 900	3 500
BOAS	BANK OF AFRICA SENEGAL	471	1,600	/			1 600
CABC	SICABLE CI	145	805	/	850	1 419	850
CBIBF	CORIS BANK INTERNATIONAL	5	7,400	/	7,650	15	7 600
CFAC	CFAO MOTORS CI	1	390	/	395	35	390
CIEC	CIE CI	400	1,190	/	1,245	286	1 245
ECOC	ECOBANK COTE D'IVOIRE	50	3,250	/	3,395	1 442	3 390
ETIT	ECOBANK TRANS. INCORP. TG			/	Marché	1 094 113	13
FTSC	FILTISAC CI	361	1,005	/	1,075	85	1 075
NEIC	NEI-CEDA CI			/	110	40	115
NSBC	NSIA BANQUE COTE D'IVOIRE	473	4,040	/			4 040
NTLC	NESTLE CI	252	365	/	370	1 926	370
ONTBF	ONATEL BF	636	2,950	/	3,100	1 500	3 000
ORGT	ORAGROUP TOGO			/	4,000	2 999	4 000
PALC	PALM CI	20	1,180	/	1,200	848	1 180
PRSC	TRACTAFRIC MOTORS CI	122	3,000	/	3,150	992	3 150
SAFC	SAFCA CI			/	330	755	330
SCRC	SUCRIVOIRE	314	520	/	525	1 275	525
SDCC	SODE CI	24	2,850	/	3,000	800	3 000
SDSC	BOLLORE	30	1,355	/	1,360	1	1 360
SEMC	CROWN SIEM CI	156	110	/			110
SGBC	SOCIETE GENERALE COTE D'IVOIRE	196	7,560	/	7,600	184	7 600
SHEC	VIVO ENERGY CI	410	620	/	640	3 478	640
SIBC	SOCIETE IVOIRIENNE DE BANQUE	18	2,585	/	2,600	1 701	2 600
SICC	SICOR CI			/			2 400
SIVC	AIR LIQUIDE CI	25	205	/			215
SLBC	SOLIBRA CI	184	45,000	/			45 000
SMBC	SMB CI	410	2,605	/	2,650	438	2 650
SNTS	SONATEL SN	1 078	13,990	/	13,995	202	13 995
SOGC	SOGB CI	360	1,710	/	1,735	1	1 700
SPHC	SAPH CI	4 594	1,200	/	1,280	240	1 200
STAC	SETAO CI			/	240	4 000	240
STBC	SITAB CI	546	Marché	/			535
SVOC	MOVIS CI			/			2 395
TTLC	TOTAL CI			/	1,495	1 600	1 495
TTLS	TOTAL SN	40	1,355	/	1,390	192	1 395
TTRC	TRITURAF CI-Ste en Liquidation			/			490
UNLC	UNILEVER CI	20	4,775	/			4 775
UNXC	UNIWAX CI	793	1,075	/	1,095	321	1 095

QUANTITES RESIDUELLES

MARCHE DES DROITS

Symbole	Titre	Quantité résiduelle à l'achat	Cours Achat / Vente	Quantité résiduelle à la vente	Cours de Référence
---------	-------	-------------------------------	---------------------	--------------------------------	--------------------

TROISIEME COMPARTIMENT - BRVM PETITES CAPITALISATIONS

Symbole	Titre	Quantité résiduelle à l'achat	Cours Achat / Vente	Quantité résiduelle à la vente	Cours de Référence
---------	-------	-------------------------------	---------------------	--------------------------------	--------------------

QUANTITES RESIDUELLES

MARCHE DES OBLIGATIONS

Symbole	Titre	Quantité résiduelle à l'achat	Cours Achat / Vente	Quantité résiduelle à la vente	Cours de Référence
BHSN.01	DIASPORA BONDS BHS 6,25% 2019-		/ 10,000	315	10 000
SIFC.01	SIFCA 6.90% 2013-2021		/		10 000
SNLC.01	SENELEC 6,50% 2018-2025		/		10 300
EOM.01	ETAT DU MALI 6.20% 2016-2023		/		4 999
EOM.02	Etat du Mali 6.50% 2017-2024		/		8 000
EOM.03	ETAT DU MALI 6,50 % 2018-2025		/		9 950
EOM.04	ETAT DU MALI 6,50% 2019-2027		/		9 800
EOS.05	ETAT SENEGAL 6.50% 2013-2023		/		10 000
EOS.06	ETAT SENEGAL 6.50% 2014-2021		/		3 075
TPCI.041	TPCI 5,80% 2020-2027		/		9 975
TPCI.042	TPCI 5,90% 2020-2030		/		10 000
TPNE.01	TRESOR PUBLIC DU NIGER 6,50% 2019-2026		/ 10,200	30	10 300
TPNE.02	TRESOR PUBLIC DU NIGER 6,50% 2019 - 2026		/		10 300
TPCI.035	TPCI 5,75% 2019-2026		/		10 000
TPCI.036	TPCI 5,75% 2019-2026		/		10 000
TPCI.037	TPCI 5,80% 2019-2026		/		10 000
TPCI.038	TPCI 5,75% 2019-2026		/		10 000
TPCI.039	TPCI 5,75% 2019-2026		/		10 300
TPCI.040	TPCI 5,75% 2019-2026		/		10 000
TPCI.029	TPCI 6% 2018-2026		/		10 000
TPCI.030	TPCI 5,95% 2018-2025		/		10 000
TPCI.031	TPCI 5,75% 2019-2026		/		10 000
TPCI.032	TPCI 2,23% 2019-2026		/		10 000
TPCI.033	TPCI 5.75% 2019-2026		/		10 000
TPCI.034	TPCI 6% 2019-2029		/ 10,000	451	10 000
TPCI.023	TPCI 5.90% 2016-2026		/		10 000
TPCI.024	TPCI 6.25% 2017-2029		/		10 000
TPCI.025	TPCI 5,95% 2017-2024 A		/		10 000
TPCI.026	TPCI 5,95% 2017-2024 B		/		10 000
TPCI.027	TPCI 6% 2017-2025		/ 10,000	100	10 000
TPCI.028	TPCI 6% 2018 - 2026		/ 10,000	92	10 000
TPCI.017	TPCI 3% 2014-2024		/		10 000
TPCI.018	TPCI 5.85% 2014-2021	16	10,000 /		10 000
TPCI.019	TPCI 5.99% 2015-2025		/ 10,000	76	10 000
TPCI.020	TPCI 5.85% 2015-2022		/ 10,000	1 167	10 000
TPCI.021	TPCI 6% 2016-2028		/		10 000
TPCI.022	TPCI 5.90% 2016 - 2026		/		10 000
TPBF.07	TPBF 6,50% 2018-2025		/ 10,000	5	10 000
TPBF.08	TPBF 6,50% 2019-2027		/		10 000
TPBF.09	TPBF 6,50% 2019 - 2027		/		10 300
TPBJ.01	TPBJ 6.50% 2017-2027		/		10 300
TPBJ.02	TPBJ 6.50% 2018-2025		/		10 300
TPCI.016	TPCI 6.55% 2014-2022		/		10 000
EOS.07	ETAT SENEGAL 6.30% 2015-2025		/		10 300
TPBF.010	TPBF 6,50% 2020 - 2028		/		10 000
TPBF.03	TPBF 6,50% 2013-2020		/		10 000
TPBF.04	TPBF 6.50% 2017-2027		/ 9,999	200	10 000
TPBF.05	TPBF 6,50% 2017-2024		/		10 300
TPBF.06	TPBF 6.50% 2018-2025		/		10 000

mardi 9 juin 2020

BIDC.O3	BIDC-EBID 6.50% 2014-2021		/			10 000
BIDC.O4	BIDC-EBID 6.10% 2017-2027		/			10 300
BOAD.O12	BOAD 5.95% 2014-2021		/			10 000
CRRH.O1	CRRH-UEMOA 6.10% 2012-2022		/			9 925
CRRH.O2	CRRH-UEMOA 6.10% 2012-2024		/			10 000
CRRH.O3	CRRH-UEMOA 6% 2013-2023		/			10 000
SHAF.O3	SHELTER AFRIQUE 6.6% 2014-2021		/			2 000
CRRH.O4	CRRH-UEMOA 6% 2014-2024		/			9 950
CRRH.O5	CRRH-UEMOA 5.85% 2015-2025		/			9 900
CRRH.O6	CRRH-UEMOA 5.85% 2016-2026		/	10,000	823	10 000
CRRH.O7	CRRH-UEMOA 5.95% 2017-2029		/	7,917	1 050	7 798
CRRH.O8	CRRH-UEMOA 5.95% 2018-2030		/			9 145
CRRH.O9	CRRH-UEMOA 6.05% 2018-2033		/			9 333

SUKUK ET TITRES ASSIMILES

Symbole	Titre	Quantité résiduelle à l'achat	Cours Achat / Vente	Quantité résiduelle à la vente	Cours de Référence	
SUKCI.S1	SUKUK CI 5.75% 2015-2020		/		9 990	
SUKCI.S2	SUKUK CI 5.75% 2016-2023		/		10 300	
SUKSN.S2	SUKUK SN 6% 2016-2026		/	10,200	5	10 200
SUKTG.S1	SUKUK TG 6.5% 2016-2026		/			10 200

CALENDRIER DES ASSEMBLEES GENERALES

ANNEE : 2020

Société	Nature	Date	Heure	Lieu
ECOBANK TG	Mixte	30/06/2020	11:00:00	Eko Hotels & Suites, 1415 Adetokunbo Ademola Street, Victoria Island, Lagos, Nigeria
SMB	Ordinaire	25/06/2020	09:30:00	Abidjan-Port-Bouët, Boulevard de l'Aéroport
SOGB	Ordinaire	19/06/2020	11:00:00	Immeuble CRRAE-UEMOA sis à Abidjan Plateau
SICABLE	Ordinaire	19/06/2020	10:00:00	Hôtel TIAMA, Boulevard de la République à ABIDJAN
SOGB	Ordinaire	19/06/2020	11:00:00	Immeuble CRRAE-UEMOA sis à Abidjan Plateau (Annule et remplace celui publié le 27/05/2020))
NSBC	Ordinaire	12/06/2020	10:00:00	Abidjan-Plateau, 8-10 Avenue Joseph ANOMA, 01 BP 1264 Abidjan 01
SGB CI	Ordinaire	12/06/2020	09:00:00	Espace Latrille Events, sis à Abidjan Commune de Cocody, aux Deux-Plateaux Boulevard Latrille
NEI-CEDA CI	Ordinaire	10/06/2020	10:00:00	Hôtel TIAMA, Abidjan-Plateau
BANK OF AFRICA SN	Ordinaire	29/05/2020	09:30:00	Immeuble Elan II au 2ème Etage, Almadies, Zone 12, Route de Ngor à Dakar
SIB	Ordinaire	26/05/2020	09:00:00	Siège social par Visioconférence
BANK OF AFRICA CI	Ordinaire	22/05/2020	09:30:00	initialement prévue pour le 11 mai 2020 est reportée au 22 mai 2020 au siège social de la banque, immeuble BOA sis à Abidjan plateau, Angle Avenue Terrassons de Fougères et Rue Gourgas 01 BP 4132 - Abidjan
SGB CI	Ordinaire	16/05/2020	09:00:00	Espace latrille Events, sis à Abidjan Commune de cocody, aux Deux-Plateaux Boulevard Latrille
BANK OF AFRICA CI	Ordinaire	11/05/2020	09:30:00	Siège social de la banque, immeuble BOA sis à Abidjan plateau, Angle Avenue Terrassons de Fougères et Rue Gourgas 01 BP 4132 - Abidjan
ONATEL BF	Ordinaire	07/05/2020	09:00:00	L'Assemblée Générale Ordinaire des actionnaires de l'ONATEL SA, ne pourra se tenir physiquement. Le vote des résolutions de l'assemblée aura lieu uniquement par correspondance.
SONATEL	Mixte	04/05/2020	10:00:00	Siège social par Visioconférence
BANK OF AFRICA ML	Mixte	25/04/2020	09:30:00	Au siège, Immeuble BANK OF AFRICA, Avenue du Mali, Quartier ACI 2000 de la Banque BOA MALI
BANK OF AFRICA ML	Mixte	11/04/2020	09:30:00	Siège de la Banque BOA MALI
CORIS BANK INTERNATIONAL	Ordinaire	08/04/2020	09:00:00	Hôtel SOPATEL Silmandé SA
BANK OF AFRICA NG	Extraordinaire	02/04/2020	10:00:00	Centre de Formation de la BOA NIGER (BOA-Siège)
BANK OF AFRICA BN	Mixte	01/04/2020	10:00:00	NOVOTEL à Cotonou
BANK OF AFRICA BF	Ordinaire	30/03/2020	10:00:00	Salle LAICO HOTEL OUAGA 2000
SICABLE	Ordinaire	27/03/2020	09:00:00	initialement prévue pour le 27 mars 2020 est reportée à une date ultérieure

L'actualité de la BRVM sur nos plateformes digitales

Infos BRVM

Pour recevoir les informations boursières par SMS, souscrivez :



Côte d'Ivoire : *430#
Bénin : *430*15#



Côte d'Ivoire : #139#
Burkina Faso : *310#



Côte d'Ivoire : *431#
Niger : *512*9#
Togo : *310#

Site web

www.brvm.org

Application Mobile

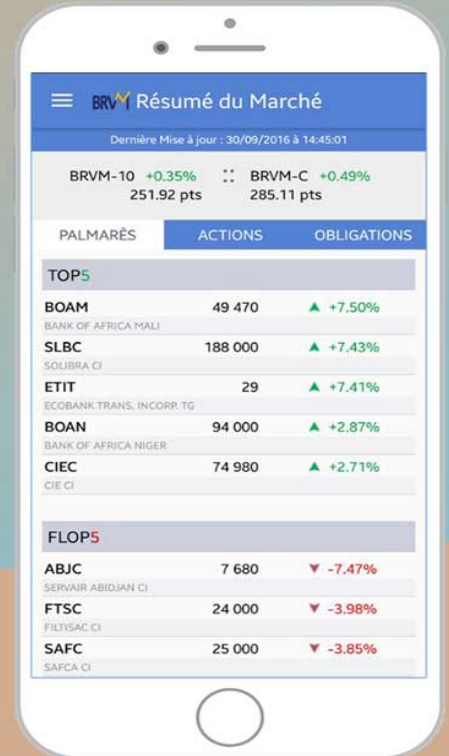

Disponible sur
 Google play
Disponible sur
 App Store



Nous suivre sur :

