

BRVM 10	126,55
Variation Jour	↓ -2,05 %
Variation annuelle	↓ -15,13 %



BULLETTIN OFFICIEL DE LA COTE

N° 113

lundi 15 juin 2020

Site : www.brvm.org

BRVM Composite	135,87
Variation Jour	↓ -1,37 %
Variation annuelle	↓ -14,68 %

Evolution des indices

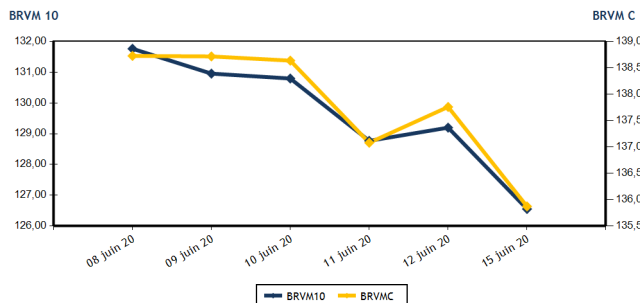

Volumes et valeurs transigés

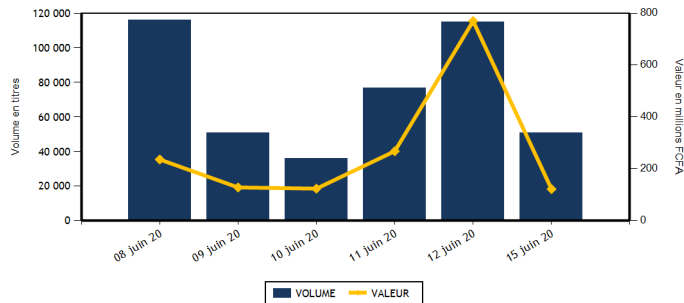

Actions	Niveau	Evol. Jour
Capitalisation boursière (FCFA)(Actions & Droits)	4 082 240 398 511	-1,38 %
Volume échangé (Actions & Droits)	50 613	-50,64 %
Valeur transigée (FCFA) (Actions & Droits)	119 440 863	-81,51 %
Nombre de titres transigés	34	-8,11 %
Nombre de titres en hausse	11	-31,25 %
Nombre de titres en baisse	12	50,00 %
Nombre de titres inchangés	11	-15,38 %

Obligations	Niveau	Evol. Jour
Capitalisation boursière (FCFA)	5 196 908 212 143	0,00 %
Volume échangé	243	-98,04 %
Valeur transigée (FCFA)	2 434 290	-98,04 %
Nombre de titres transigés	2	-66,67 %
Nombre de titres en hausse	0	-100,00 %
Nombre de titres en baisse	0	-
Nombre de titres inchangés	2	-50,00 %

PLUS FORTES HAUSSES

Titres	Cours	Evol. Jour	Evol. annuelle
CROWN SIEM CI (SEMC)	115	4,55 %	-11,54 %
SITAB CI (STBC)	625	4,17 %	3,31 %
CIE CI (CIEC)	1 300	4,00 %	-18,75 %
SOGB CI (SOGC)	1 795	2,57 %	-30,43 %
SICABLE CI (CABC)	850	1,80 %	34,92 %

PLUS FORTES BAISES

Titres	Cours	Evol. Jour	Evol. annuelle
BANK OF AFRICA NG (BOAN)	3 300	-5,71 %	-2,51 %
SUCRIVOIRE (SCRC)	500	-4,76 %	-17,36 %
NSIA BANQUE COTE D'IVOIRE (NSBC)	3 700	-3,90 %	-42,81 %
SONATEL SN (SNTS)	13 000	-3,70 %	-23,51 %
TOTAL CI (TTLC)	1 450	-3,01 %	-14,71 %

INDICES SECTORIELS

Base = 100 au 14 juin 1999	Nombre de sociétés	Valeur	Evol. Jour	Evol. annuelle	Volume	Valeur	PER moyen
BRVM - INDUSTRIE	12	33,61	0,33 %	-10,75 %	3 074	2 102 750	63,34
BRVM - SERVICES PUBLICS	4	397,37	-2,82 %	-19,78 %	4 512	42 209 765	8,34
BRVM - FINANCES	15	54,61	-0,53 %	-10,46 %	34 915	69 472 158	5,64
BRVM - TRANSPORT	2	340,51	0,00 %	-7,16 %	97	132 830	8,06
BRVM - AGRICULTURE	5	64,92	0,48 %	-24,41 %	3 519	2 132 375	6,37
BRVM - DISTRIBUTION	7	228,06	-0,68 %	-9,95 %	4 316	3 348 685	10,88
BRVM - AUTRES SECTEURS	1	289,96	0,00 %	-4,08 %	180	42 300	3,65
BRVM - PETITES CAPITALISATIONS	-	-	-	-	-	-	-

Indicateurs	1er et 2è Comp.	BRVM PC
PER moyen du marché	9,63	
Taux de rendement moyen du marché	9,82	
Taux de rentabilité moyen du marché	11,36	
Nombre de sociétés cotées	46	
Nombre de lignes obligataires	68	
Volume moyen annuel par séance	2 742,00	
Valeur moyenne annuelle par séance	3 964 962,93	

Indicateurs	1er et 2è Comp.	BRVM PC
Ratio moyen de liquidité	2,22	
Ratio moyen de satisfaction	43,64	
Ratio moyen de tendance	1 965,24	
Ratio moyen de couverture	5,09	
Taux de rotation moyen du marché	0,00	
Prime de risque du marché	-1,02	
Nombre de SGI participantes	26	

Définitions

Volume moyen annuel par séance = Valeur annuel échangé / nombre de séances
 Valeur moyenne annuelle par séance = Valeur annuelle échangée / nombre de séances
 Ratio moyen de liquidité = Moyenne des ratios de liquidité (Titres échangés / Volume des ordres de vente)
 Ratio moyen de satisfaction = Moyenne des ratios de satisfaction (Titres échangés / Volume des ordres d'achat)
 Ratio moyen de tendance = Moyenne des ratios de tendance (Volume des ordres d'achat / Volume des ordres de vente)
 Ratio moyen de couverture = Moyenne des ratios de couverture (Volume des ordres de vente / Volume des ordres d'achat)

Taux moyen de rotation = moyenne des taux de rotation des actions cotées (volume transigé / capi flottante)
 PER moyen du marché = moyenne des PER des actions cotées ayant un PER positif
 Taux de rendement moyen = moyenne des taux de rendement des actions cotées ayant distribué un dividende
 Taux de rentabilité moyen = moyenne des taux de rentabilité des actions cotées
 Prime de risque du marché = (1 / le PER moyen du marché) - le taux de référence actuel des emprunts d'Etat



BRVM - BOURSE REGIONALE DES VALEURS MOBILIERES
 BRVM - Société Anonyme au capital de 3.062.040.000 CFA - RC : CI - ABJ - 1997 - B - 208435 - CC : 9819725 - E
 Siège Social : Abidjan - CÔTE D'IVOIRE. Adresse : 18, Rue Joseph ANOMA (Rue des Banques) - Abidjan
 Tél : +225 20 32 66 85 / 86, Fax : +225 20 32 66 84, Mail : brvm@brvm.org, Site Web : www.brvm.org

MARCHE DES ACTIONS

Symbole	Titre	Cours Précédent	Cours du jour		Variation jour	Séance de cotation		Cours Référence	Variation de l'année précédente	Dernier dividende payé		Rdt. Net	PER
			Ouv.	Clôt.		Volume	Valeur			Montant net	Date		
SECTEUR - INDUSTRIE		33,61	points		↑				0,33 %				
CABC	SICABLE CI	835	850	850	1,80 %	120	102 000	850	34,92 %	75,00	3-juin-19	8,82 %	7,89
FTSC	FILTISAC CI	1 000	1 005	1 010	1,00 %	72	72 525	1 010	-41,45 %	110,00	31-juil.-19	10,89 %	7,68
NEIC	NEI-CEDA CI	120	NC	NC	0,00 %			120	-14,29 %	9,00	28-juin-01		2,61
NTLC	NESTLE CI	365	360	365	0,00 %	541	197 165	365	-7,59 %	31,50	12-août-11		
SEMC	CROWN SIEM CI	110	115	115	4,55 %	400	46 000	115	-11,54 %	16,92	29-sept.-17		
SIVC	AIR LIQUIDE CI	245	245	245	0,00 %	60	14 700	245	32,43 %	63,00	29-sept.-17		
SLBC	SOLIBRA CI	45 000	NC	NC	0,00 %			45 000	0,00 %	1 368,00	6-juin-19	3,04 %	56,76
SMBC	SMB CI	2 650	NC	NC	0,00 %			2 650	6,00 %	450,00	30-août-19	16,98 %	359,25
STBC	SITAB CI	600	600	625	4,17 %	679	418 375	625	3,31 %	206,20	19-juin-17		2,12
TTRC	TRITURAF CI-Ste en Liquidation	490	SP	SP	0,00 %			490	0,00 %	1 440,00	19-juil.-02		
UNLC	UNILEVER CI	4 775	NC	NC	0,00 %			4 775	0,00 %	1 233,00	9-juil.-12		
UNXC	UNIWAX CI	1 055	1 050	1 050	-0,47 %	1 202	1 251 985	1 050	-39,13 %	181,80	11-juil.-19	17,31 %	7,04
TOTAL						3 074	2 102 750						63,34
SECTEUR - SERVICES PUBLICS		397,37	points		↓				-2,82 %				
CIEC	CIE CI	1 250	1 300	1 300	4,00 %	722	938 600	1 300	-18,75 %	79,23	9-août-19	6,09 %	11,14
ONTBF	ONATEL BF	2 995	2 995	3 000	0,17 %	829	2 485 145	3 000	10,91 %	387,17	10-juin-20	12,91 %	6,78
SDCC	SODE CI	2 850	2 900	2 900	1,75 %	5	14 500	2 900	3,57 %	270,00	29-oct.-19	9,31 %	8,84
SNTS	SONATEL SN	13 500	13 500	13 000	-3,70 %	2 956	38 771 520	13 000	-23,51 %	1 225,00	20-mai-20	9,42 %	6,61
TOTAL						4 512	42 209 765						8,34
SECTEUR - FINANCES		54,61	points		↓				-0,53 %				
BICC	BICI CI	4 835	NC	NC	0,00 %			4 835	-28,90 %	182,90	17-juil.-19	3,78 %	8,23
BOAB	BANK OF AFRICA BN	3 445	3 405	3 405	-1,16 %	3 455	11 790 675	3 405	-5,68 %	436,00	15-mai-20	12,80 %	4,60
BOABF	BANK OF AFRICA BF	3 495	3 450	3 490	-0,14 %	273	948 820	3 490	-7,92 %	370,00	4-mai-20	10,60 %	4,15
BOAC	BANK OF AFRICA CI	3 090	3 145	3 100	3,56 %	1 340	4 175 475	3 100	-22,40 %	315,00	15-juin-20	10,16 %	4,31
BOAM	BANK OF AFRICA ML	1 000	1 000	990	-1,00 %	105	104 350	990	-13,91 %	271,00	15-mai-19	27,37 %	
BOAN	BANK OF AFRICA NG	3 500	3 500	3 300	-5,71 %	594	1 979 250	3 300	-2,51 %	429,66	20-mai-20	13,02 %	5,05
BOAS	BANK OF AFRICA SENEGAL	1 650	1 625	1 620	-1,82 %	1 273	2 068 485	1 620	4,85 %	160,00	3-juin-19	9,88 %	4,27
CBIBF	CORIS BANK INTERNATIONAL	7 595	7 500	7 595	0,00 %	13	98 260	7 595	-5,06 %	402,00	5-juil.-19	5,29 %	8,78
ECOC	ECOBANK COTE D'IVOIRE	3 390	3 350	3 395	0,15 %	3 397	11 534 895	3 395	-14,91 %	241,00	15-mai-19	7,10 %	7,37
ETIT	ECOBANK TRANS. INCORP. TG	13	13	13	0,00 %	18 076	234 988	13	-7,14 %	1,21	28-avr.-17		1,46
NSBC	NSIA BANQUE COTE D'IVOIRE	3 850	3 850	3 700	-3,90 %	115	436 750	3 700	-42,81 %	194,20	9-juil.-19	5,25 %	6,30
ORGT	ORAGROUP TOGO	4 000	3 995	4 000	0,00 %	78	311 615	4 000	-4,76 %	56,73	1-juil.-19	1,42 %	9,33
SAFC	SAFCA CI	330	NC	NC	0,00 %			330	-1,49 %	23,04	29-juil.-11		
SGBC	SOCIETE GENERALE COTE D'IVOIRE	7 650	7 650	7 650	0,00 %	3 915	29 751 305	7 650	-0,65 %	206,00	31-juil.-19	2,69 %	4,74
SIBC	SOCIETE IVOIRIENNE DE BANQUE	2 720	2 720	2 700	-0,74 %	2 281	6 037 290	2 700	-4,26 %	252,00	5-juil.-19	9,33 %	4,81
TOTAL						34 915	69 472 158						5,64
SECTEUR - TRANSPORT		340,51	points		→				0,00 %				
SDSC	BOLLORE	1 390	1 390	1 390	0,00 %	97	132 830	1 390	-7,33 %	184,00	6-juin-19	13,24 %	8,06
SVOC	MOVIS CI	2 395	SP	SP	0,00 %			2 395	0,00 %	270,00	5-juil.-99		

TOTAL	97	132 830	8,06
-------	----	---------	------

MARCHE DES ACTIONS

Symbole	Titre	Cours Précédent	Cours du jour		Variation jour	Séance de cotation		Cours Référence	Variation de l'année précédente	Dernier dividende payé		Rdt. Net	PER
			Ouv.	Clôt.		Volume	Valeur			Montant net	Date		
SECTEUR - AGRICULTURE		64,92	points		↑	0,48 %							
PALC	PALM CI	1 180	NC	NC	0,00 %			1 180	-35,16 %	253,47	24-sept.-18	21,48 %	
SCRC	SUCRIVOIRE	525	505	500	-4,76 %	3 228	1 617 275	500	-17,36 %	72,00	28-sept.-18	14,40 %	
SICC	SICOR CI	2 400	NC	NC	0,00 %			2 400	-12,41 %	1 919,00	25-sept.-00		1,46
SOGC	SOGB CI	1 750	1 750	1 795	2,57 %	291	515 100	1 795	-30,43 %	126,00	15-juil.-19	7,02 %	8,58
SPHC	SAPH CI	1 200	NC	NC	0,00 %			1 200	-8,40 %	78,00	27-sept.-18	6,50 %	9,09
TOTAL						3 519	2 132 375						6,37
SECTEUR - DISTRIBUTION		228,06	points		↓	-0,68 %							
ABJC	SERVAIR ABIDJAN CI	1 085	1 085	1 095	0,92 %	475	522 360	1 095	-12,40 %	164,96	30-sept.-19	15,06 %	7,92
BNBC	BERNABE CI	740	740	740	0,00 %	79	58 805	740	5,71 %	45,00	19-juil.-19	6,08 %	11,58
CFAC	CFAO MOTORS CI	410	410	410	0,00 %	123	50 430	410	-5,75 %	31,50	23-juil.-19	7,68 %	14,15
PRSC	TRACTAFRIC MOTORS CI	3 150	NC	NC	0,00 %			3 150	16,88 %	150,36	18-sept.-19	4,77 %	17,85
SHEC	VIVO ENERGY CI	685	655	695	1,46 %	3 241	2 161 395	695	-13,13 %	64,29	2-août-19	9,25 %	8,12
TTLC	TOTAL CI	1 495	1 490	1 450	-3,01 %	50	73 100	1 450	-14,71 %	108,40	11-oct.-19	7,48 %	8,76
TTLS	TOTAL SN	1 395	1 390	1 395	0,00 %	348	482 595	1 395	-17,94 %	105,30	29-juil.-19	7,55 %	7,80
TOTAL						4 316	3 348 685						10,88
AUTRES SECTEURS		289,96	points		→	0,00 %							
STAC	SETAO CI	235	235	235	0,00 %	180	42 300	235	-4,08 %				3,65
TOTAL						180	42 300						3,65
TOTAL - Marché des actions						50 613	119 440 863						

MARCHE DES DROITS

Symbole	Titre	Cours Précédent	Cours du jour		Variation jour	Séance de cotation		Cours Référence	Variation depuis l'origine	Parité	Periode de négociation	
			Ouv.	Clôt.		Volume	Valeur				Début	fin
TOTAL												
TOTAL - Marché des droits												

TROISIEME COMPARTIMENT - BRVM PETITES CAPITALISATIONS

Symbole	Titre	Cours Précédent	Cours du jour		Variation jour	Séance de cotation		Cours Référence	Variation depuis l'origine
			Ouv.	Clôt.		Volume	Valeur		
TOTAL									
TOTAL - 3ème Compartiment - BRVM PC									

Légende:
 (#) Fractionnement du titre - Valeur théorique
 Cours du jour: Ouv.: Ouverture Clôt.: Clôture Moy.: Moyen
 Mentions : NC: Non Coté Ex-c: Ex-coupon Ex-d: Ex-droit SP: Suspendu Val-T: Valeur Théorique
 PER = Cours / BNPA selon les données disponibles Rdt. Net: Rendement net (DNPA / Cours)
 Comp.: 1 - Premier Compartiment 2 - Second Compartiment 3 - Compartiment de croissance
 Ratio de liquidité = Titres échangés / Volume des ordres de vente
 : Progression de l'indice sectoriel : Stabilité de l'indice sectoriel : Recul de l'indice sectoriel

MARCHE DES OBLIGATIONS

Symbole	Titre	Valeur nominale	Cours Précédent	Cours du jour	Cours Référence	Séance de cotation Volume	Coupon couru Valeur	Coupon d'intérêt Période Montant net	Eché.	Type Amort	
OBLIGATIONS D'ETAT											
EOM.01	ETAT DU MALI 6.20% 2016-2023	4 999	4 999	NC	4 999		19,53	A 309,94	23-mai-21	ACD	
EOM.02	Etat du Mali 6.50% 2017-2024	8 000	8 000	NC	8 000		79,78	A 520,00	20-avr.-21	AC	
EOM.03	ETAT DU MALI 6,50 % 2018-2025	10 000	9 950	NC	9 950		447,54	A 650,00	7-oct.-20	AC	
EOM.04	ETAT DU MALI 6,50% 2019-2027	10 000	9 800	NC	9 800		602,05	A 650,00	12-juil.-20	AC	
EOM.05	ETAT DU MALI 6,50% 2020-2028	10 000	10 000	NC	10 000		142,47	A 650,00	27-mars-21	ACD	
EOS.05	ETAT SENEGAL 6.50% 2013-2023	10 000	10 000	NC	10 000		246,43	S 325,00	29-juil.-20	ACD	
EOS.06	ETAT SENEGAL 6.50% 2014-2021	3 000	3 075	NC	3 075		10,07	S 97,50	27-nov.-20	ACD	
EOS.07	ETAT SENEGAL 6.30% 2015-2025	10 000	10 300	NC	10 300		36,15	S 316,72	25-nov.-20	ACD	
TPBF.010	TPBF 6,50% 2020 - 2028	10 000	10 000	NC	10 000		153,67	S 325,00	20-sept.-20	ACD	
TPBF.03	TPBF 6,50% 2013-2020	10 000	10 000	NC	10 000		30,03	S 325,00	29-nov.-20	ACD	
TPBF.04	TPBF 6.50% 2017-2027	10 000	10 000	NC	10 000		241,53	S 323,22	31-juil.-20	ACD	
TPBF.05	TPBF 6,50% 2017-2024	10 000	10 300	NC	10 300		300,14	S 325,00	29-juin-20	ACD	
TPBF.06	TPBF 6.50% 2018-2025	10 000	10 000	NC	10 000		17,76	S 325,00	5-déc.-20	ACD	
TPBF.07	TPBF 6,50% 2018-2025	10 000	10 000	NC	10 000		54,76	S 325,00	15-nov.-20	AC	
TPBF.08	TPBF 6,50% 2019-2027	10 000	10 000	NC	10 000		71,04	S 326,78	6-nov.-20	ACD	
TPBF.09	TPBF 6,50% 2019 - 2027	10 000	10 300	NC	10 300		120,77	S 325,00	8-oct.-20	ACD	
TPBJ.01	TPBJ 6.50% 2017-2027	10 000	10 300	NC	10 300		122,88	A 650,00	7-avr.-21	ACD	
TPBJ.02	TPBJ 6.50% 2018-2025	10 000	10 300	NC	10 300		30,03	S 325,00	29-nov.-20	ACD	
TPCI.016	TPCI 6.55% 2014-2022	10 000	10 030	10 030	10 030	143	1 434 290	A 46,66	655,00	20-mai-21	ACD
TPCI.017	TPCI 3% 2014-2024	10 000	10 000	NC	10 000		146,72	S 150,00	19-juin-20	ACD	
TPCI.018	TPCI 5.85% 2014-2021	10 000	10 000	NC	10 000		286,11	S 292,50	19-juin-20	ACD	
TPCI.019	TPCI 5.99% 2015-2025	10 000	10 000	NC	10 000		52,52	A 599,00	14-mai-21	ACD	
TPCI.020	TPCI 5.85% 2015-2022	10 000	10 000	NC	10 000		113,48	S 292,50	5-oct.-20	ACD	
TPCI.021	TPCI 6% 2016-2028	10 000	10 000	NC	10 000		111,78	A 600,00	8-avr.-21	ACD	
TPCI.022	TPCI 5.90% 2016 - 2026 (*)	10 000	10 000	NC	10 000		590,00	A 590,00	15-juin-20	ACD	
TPCI.023	TPCI 5.90% 2016-2026	10 000	10 000	NC	10 000		340,14	A 590,00	17-nov.-20	ACD	
TPCI.024	TPCI 6.25% 2017-2029	10 000	10 000	NC	10 000		129,78	S 312,50	30-sept.-20	ACD	
TPCI.025	TPCI 5,95% 2017-2024 A	10 000	10 000	NC	10 000		84,54	S 297,50	24-oct.-20	ACD	
TPCI.026	TPCI 5,95% 2017-2024 B	10 000	10 000	NC	10 000		58,21	S 297,50	10-nov.-20	ACD	
TPCI.027	TPCI 6% 2017-2025	10 000	10 000	10 000	10 000	100	1 000 000	S 277,05	300,00	29-juin-20	ACD
TPCI.028	TPCI 6% 2018 - 2026	10 000	10 000	NC	10 000		521,31	A 600,00	2-août-20	ACD	
TPCI.029	TPCI 6% 2018-2026	10 000	10 000	NC	10 000		393,44	A 600,00	19-oct.-20	ACD	
TPCI.030	TPCI 5,95% 2018-2025	10 000	10 000	NC	10 000		3,25	S 297,50	13-déc.-20	ACD	
TPCI.031	TPCI 5,75% 2019-2026	10 000	10 000	NC	10 000		567,14	A 575,00	20-juin-20	ACD	
TPCI.032	TPCI 2,23% 2019-2026	10 000		NC			0,00	A 0,00	20-juin-20	ACD	
TPCI.033	TPCI 5,75% 2019-2026	10 000	10 000	NC	10 000		137,05	A 575,00	20-mars-21	ACD	
TPCI.034	TPCI 6% 2019-2029	10 000	10 000	NC	10 000		143,01	A 600,00	20-mars-21	ACD	
TPCI.035	TPCI 5,75% 2019-2026	10 000	10 000	NC	10 000		534,15	A 575,00	11-juil.-20	ACD	
TPCI.036	TPCI 5,75% 2019-2026	10 000	10 000	NC	10 000		469,74	A 575,00	21-août-20	ACD	
TPCI.037	TPCI 5,80% 2019-2026	10 000	10 000	NC	10 000		307,43	A 580,00	4-déc.-20	ACD	
TPCI.038	TPCI 5,75% 2019-2026	10 000	10 000	NC	10 000		304,78	A 575,00	4-déc.-20	ACD	
TPCI.039	TPCI 5,75% 2019-2026	10 000	10 300	NC	10 300		380,19	A 575,00	17-oct.-20	ACD	
TPCI.040	TPCI 5,75% 2019-2026	10 000	10 000	NC	10 000		246,65	A 575,00	10-janv.-21	ACD	
TPCI.041	TPCI 5,80% 2020-2027	10 000	9 975	NC	9 975		171,15	A 580,00	28-févr.-21	ACD	
TPCI.042	TPCI 5,90% 2020-2030	10 000	10 000	NC	10 000		174,10	A 590,00	28-févr.-21	ACD	
TPNE.01	TRESOR PUBLIC DU NIGER 6,50% 2019-2026	10 000	10 300	NC	10 300		140,68	A 650,00	28-mars-21	ACD	
TPNE.02	TRESOR PUBLIC DU NIGER 6,50% 2019 - 2026	10 000	10 300	NC	10 300		566,53	A 650,00	1-août-20	ACD	
TOTAL						243	2 434 290				

OBLIGATIONS REGIONALES

BIDC.O3	BIDC-EBID 6.50% 2014-2021	10 000	10 000	NC	10 000	139,54	S	325,00	28-sept.-20	ACD
BIDC.O4	BIDC-EBID 6.10% 2017-2027 (*)	10 000	10 300	NC	10 300	608,33	A	610,00	16-juin-20	ACD
BIDC.O5	BIDC-EBID 6,40% 2019-2026	10 000	10 000	NC	10 000	326,32	S	320,00	12-juin-20	ACD
BOAD.O12	BOAD 5.95% 2014-2021	10 000	10 000	NC	10 000	279,62	A	595,00	26-déc.-20	ACD
CRRH.O1	CRRH-UEMOA 6.10% 2012-2022	10 000	9 925	NC	9 925	206,13	S	305,00	13-août-20	AC
CRRH.O2	CRRH-UEMOA 6.10% 2012-2024	10 000	10 000	NC	10 000	251,37	S	305,00	17-juil.-20	AC
CRRH.O3	CRRH-UEMOA 6% 2013-2023	10 000	10 000	NC	10 000	81,97	S	300,00	26-oct.-20	AC
CRRH.O4	CRRH-UEMOA 6% 2014-2024	10 000	9 950	NC	9 950	275,41	S	300,00	30-juin-20	AC
CRRH.O5	CRRH-UEMOA 5.85% 2015-2025	10 000	9 900	NC	9 900	260,53	S	290,90	4-juil.-20	AC
CRRH.O6	CRRH-UEMOA 5.85% 2016-2026	10 000	10 000	NC	10 000	263,57	S	292,50	3-juil.-20	ACD
CRRH.O7	CRRH-UEMOA 5.95% 2017-2029	7 917	7 798	NC	7 798.25	37,12	S	235,52	17-nov.-20	AC
CRRH.O8	CRRH-UEMOA 5.95% 2018-2030	9 167	9 145	NC	9 144.67	263,77	S	272,71	21-juin-20	AC
CRRH.O9	CRRH-UEMOA 6.05% 2018-2033	9 333	9 333	NC	9 333	273,08	S	282,33	21-juin-20	AC
SHAF.O3	SHELTER AFRIQUE 6.6% 2014-2021	2 000	2 000	NC	2 000	38,95	S	65,64	28-août-20	ACD
TOTAL						0		0		

OBLIGATIONS PIVEES

BHSN.O1	DIASPORA BONDS BHS 6,25% 2019-	10 000	10 000	NC	10 000	268,10	S	310,79	10-juil.-20	ACD
SIFC.O1	SIFCA 6.90% 2013-2021	10 000	10 000	NC	10 000	576,43	A	676,20	8-août-20	ACD
SNLC.O1	SENELEC 6,50% 2018-2025	10 000	10 300	NC	10 300	141,30	S	325,00	27-sept.-20	AC
TOTAL						0		0		

SUKUK ET TITRES ASSIMILES

SUKCI.S1	SUKUK CI 5.75% 2015-2020	10 000	9 990	NC	9 990	271,53	S	292,29	28-juin-20	AC
SUKCI.S2	SUKUK CI 5.75% 2016-2023	10 000	10 300	NC	10 300	159,72	S	293,89	7-sept.-20	ACD
SUKSN.S2	SUKUK SN 6% 2016-2026	10 000	10 200	NC	10 200	235,00	S	303,33	26-juil.-20	ACD
SUKTG.S1	SUKUK TG 6.5% 2016-2026	10 000	10 200	NC	10 200	244,48	S	373,91	17-août-20	ACD
TOTAL						0		0		
TOTAL - Marché des obligations						243		2 434 290		

Légende :
 (##) (*) Ex-Coupon couru (##) Cours de référence amorti / Coupon couru Ex-c (#) Ex-marge de profits
 Cours du jour: Ouv.: Ouverture Clôt.: Clôture Moy.: Moyen
 Type Amort: Type d'Amortissement IF: In Fine AC: Amortissement Constant AD: Amortissement Dégressif ACD: Amortissement Constant Différé
 Période: Périodicité de paiement des coupons A: Annuelle S: Semestrielle T: Trimestrielle
 Eché.: Échéance de paiement des intérêts
 Mentions: NC: Non Coté Ex-c: Ex-coupon ou Ex-droit SP: Suspendu

INFORMATIONS

OPERATIONS EN COURS

Emetteur	Opération
BANK OF AFRICA CI	Paiement de dividendes de 315 FCFA net par action, le 15/06/2020

AVIS

Entité	N°	Nature	Objet
BRVM	099-2020	Paiement Intérêts	Paiement des intérêts semestriels - BIDC-EBID 6,40% 2019-2026

COMMUNIQUES

Emetteur	N°	Nature	Objet
SODECI	20200615-4	Rapport	Rapport de gestion 2019 - SODECI
SODECI	20200615-3	Pouvoir	Pouvoir - Assemblée Générale Ordinaire - SODECI
SODECI	20200615-2	Communiqué-Avis de Convocation	Avis de convocation - Assemblée Générale Ordinaire - SODECI
SODECI	20200615-1	Projet de Résolutions	Projet de textes de Résolution - Assemblée Générale Ordinaire - SODECI
SETAO CI	20200615	Etats financiers	Etats financiers SETAO CI - Exercice 2019 (Annule et remplace le précédent)

QUANTITES RESIDUELLES

MARCHE DES ACTIONS

Symbole	Titre	Quantité résiduelle à l'achat	Cours Achat / Vente			Quantité résiduelle à la vente	Cours de Référence
ABJC	SERVAIR ABIDJAN CI	104	1,085	/	1,095	14	1 095
BICC	BICI CI	198	4,500	/	4,695	50	4 835
BNBC	BERNABE CI	18	690	/	720	4 876	740
BOAB	BANK OF AFRICA BN	1 021	3,405	/	3,440	511	3 405
BOABF	BANK OF AFRICA BF	29	3,490	/	3,495	4 308	3 490
BOAC	BANK OF AFRICA CI	296	3,100	/	3,150	3 867	3 100
BOAM	BANK OF AFRICA ML	49	985	/	990	140	990
BOAN	BANK OF AFRICA NG	41	3,305	/	3,400	260	3 300
BOAS	BANK OF AFRICA SENEGAL	102	1,620	/	1,645	300	1 620
CABC	SICABLE CI	100	835	/	845	25	850
CBIBF	CORIS BANK INTERNATIONAL	500	7,450	/	7,595	247	7 595
CFAC	CFAO MOTORS CI	67	380	/	410	27	410
CIEC	CIE CI	24	1,250	/	1,290	420	1 300
ECOC	ECOBANK COTE D'IVOIRE	3	3,395	/	3,400	1 000	3 395
ETIT	ECOBANK TRANS. INCORP. TG			/	Marché	1 109 972	13
FTSC	FILTISAC CI	32	1,010	/	1,045	67	1 010
NEIC	NEI-CEDA CI			/			120
NSBC	NSIA BANQUE COTE D'IVOIRE	74	3,685	/	3,700	198	3 700
N TLC	NESTLE CI	189	345	/	365	1 589	365
ONTBF	ONATEL BF	780	2,995	/	3,000	96	3 000
ORGT	ORAGROUP TOGO			/	3,995	50	4 000
PALC	PALM CI	10	1,110	/	1,180	10	1 180
PRSC	TRACTAFRIC MOTORS CI	112	3,010	/	3,100	40	3 150
SAFC	SAFCA CI			/	330	1 000	330
SCRC	SUCRIVOIRE			/	500	370	500
SDCC	SOE CI	256	2,850	/	2,900	195	2 900
SDSC	BOLLORE	185	1,325	/	1,390	435	1 390
SEMC	CROWN SIEM CI	250	115	/			115
SGBC	SOCIETE GENERALE COTE D'IVOIRE	259	7,505	/	7,650	342	7 650
SHEC	VIVO ENERGY CI	66	685	/	695	5 687	695
SIBC	SOCIETE IVOIRIENNE DE BANQUE	3	2,600	/	2,700	1 925	2 700
SICC	SICOR CI	5	2,220	/			2 400
SIVC	AIR LIQUIDE CI	50	230	/	245	1 117	245
SLBC	SOLIBRA CI	5	45,010	/			45 000
SMBC	SMB CI	10	2,655	/	2,700	50	2 650
SNTS	SONATEL SN	90	12,995	/	13,490	220	13 000
SOGC	SOGB CI	13	1,750	/	1,795	23	1 795
SPHC	SAPH CI	5	1,200	/	1,280	470	1 200
STAC	SETAO CI	16	220	/	235	311	235
STBC	SITAB CI	333	610	/	620	9	625
SVOC	MOVIS CI			/			2 395
TTLC	TOTAL CI			/	Marché	315	1 450
TTLS	TOTAL SN	923	1,350	/	1,400	714	1 395
TTRC	TRITURAF CI-Ste en Liquidation			/			490
UNLC	UNILEVER CI	5	4,775	/			4 775
UNXC	UNIWAX CI	80	1,015	/	1,050	677	1 050

QUANTITES RESIDUELLES

MARCHE DES DROITS

Symbole	Titre	Quantité résiduelle à l'achat	Cours Achat / Vente	Quantité résiduelle à la vente	Cours de Référence
---------	-------	-------------------------------	---------------------	--------------------------------	--------------------

TROISIEME COMPARTIMENT - BRVM PETITES CAPITALISATIONS

Symbole	Titre	Quantité résiduelle à l'achat	Cours Achat / Vente	Quantité résiduelle à la vente	Cours de Référence
---------	-------	-------------------------------	---------------------	--------------------------------	--------------------

QUANTITES RESIDUELLES

MARCHE DES OBLIGATIONS

Symbole	Titre	Quantité résiduelle à l'achat	Cours Achat / Vente	Quantité résiduelle à la vente	Cours de Référence
BHSN.01	DIASPORA BONDS BHS 6,25% 2019-		/ 10,000	315	10 000
SIFC.01	SIFCA 6.90% 2013-2021		/		10 000
SNLC.01	SENELEC 6,50% 2018-2025		/ 10,000	2	10 300
EOM.01	ETAT DU MALI 6.20% 2016-2023		/		4 999
EOM.02	Etat du Mali 6.50% 2017-2024		/		8 000
EOM.03	ETAT DU MALI 6,50 % 2018-2025		/		9 950
EOM.04	ETAT DU MALI 6,50% 2019-2027		/		9 800
EOM.05	ETAT DU MALI 6,50% 2020-2028		/		10 000
EOS.05	ETAT SENEGAL 6.50% 2013-2023		/		10 000
TPCI.040	TPCI 5,75% 2019-2026		/		10 000
TPCI.041	TPCI 5,80% 2020-2027		/		9 975
TPCI.042	TPCI 5,90% 2020-2030		/		10 000
TPNE.01	TRESOR PUBLIC DU NIGER 6,50% 2019-2026		/		10 300
TPNE.02	TRESOR PUBLIC DU NIGER 6,50% 2019 - 2026		/		10 300
TPCI.034	TPCI 6% 2019-2029		/ 10,000	451	10 000
TPCI.035	TPCI 5,75% 2019-2026		/		10 000
TPCI.036	TPCI 5,75% 2019-2026		/		10 000
TPCI.037	TPCI 5,80% 2019-2026		/		10 000
TPCI.038	TPCI 5,75% 2019-2026		/		10 000
TPCI.039	TPCI 5,75% 2019-2026		/		10 300
TPCI.028	TPCI 6% 2018 - 2026		/		10 000
TPCI.029	TPCI 6% 2018-2026		/		10 000
TPCI.030	TPCI 5,95% 2018-2025		/		10 000
TPCI.031	TPCI 5,75% 2019-2026		/		10 000
TPCI.032	TPCI 2,23% 2019-2026		/		10 000
TPCI.033	TPCI 5.75% 2019-2026		/		10 000
TPCI.022	TPCI 5.90% 2016 - 2026		/		10 000
TPCI.023	TPCI 5.90% 2016-2026		/		10 000
TPCI.024	TPCI 6.25% 2017-2029		/		10 000
TPCI.025	TPCI 5,95% 2017-2024 A		/		10 000
TPCI.026	TPCI 5,95% 2017-2024 B		/		10 000
TPCI.027	TPCI 6% 2017-2025		/		10 000
TPCI.016	TPCI 6.55% 2014-2022		/		10 030
TPCI.017	TPCI 3% 2014-2024		/		10 000
TPCI.018	TPCI 5.85% 2014-2021		/		10 000
TPCI.019	TPCI 5.99% 2015-2025		/ 10,000	76	10 000
TPCI.020	TPCI 5.85% 2015-2022		/ 10,000	1 167	10 000
TPCI.021	TPCI 6% 2016-2028		/		10 000
TPBF.06	TPBF 6.50% 2018-2025		/		10 000
TPBF.07	TPBF 6,50% 2018-2025		/ 10,000	75	10 000
TPBF.08	TPBF 6,50% 2019-2027		/		10 000
TPBF.09	TPBF 6,50% 2019 - 2027		/		10 300
TPBJ.01	TPBJ 6.50% 2017-2027		/		10 300
TPBJ.02	TPBJ 6.50% 2018-2025		/		10 300
EOS.06	ETAT SENEGAL 6.50% 2014-2021		/		3 075
EOS.07	ETAT SENEGAL 6.30% 2015-2025		/		10 300
TPBF.010	TPBF 6,50% 2020 - 2028		/		10 000
TPBF.03	TPBF 6,50% 2013-2020		/		10 000
TPBF.04	TPBF 6.50% 2017-2027		/ 9,990	200	10 000

lundi 15 juin 2020

TPBF.O5	TPBF 6,50% 2017-2024		/			10 300
BIDC.O3	BIDC-EBID 6.50% 2014-2021		/			10 000
BIDC.O4	BIDC-EBID 6.10% 2017-2027		/			10 300
BIDC.O5	BIDC-EBID 6,40% 2019-2026		/			10 000
BOAD.O12	BOAD 5.95% 2014-2021		/			10 000
CRRH.O1	CRRH-UEMOA 6.10% 2012-2022		/			9 925
CRRH.O2	CRRH-UEMOA 6.10% 2012-2024		/			10 000
CRRH.O9	CRRH-UEMOA 6.05% 2018-2033		/			9 333
SHAF.O3	SHELTER AFRIQUE 6.6% 2014-2021		/			2 000
CRRH.O3	CRRH-UEMOA 6% 2013-2023		/			10 000
CRRH.O4	CRRH-UEMOA 6% 2014-2024		/			9 950
CRRH.O5	CRRH-UEMOA 5.85% 2015-2025		/			9 900
CRRH.O6	CRRH-UEMOA 5.85% 2016-2026		/	10,000	823	10 000
CRRH.O7	CRRH-UEMOA 5.95% 2017-2029		/	7,877.42	20	7 798
CRRH.O8	CRRH-UEMOA 5.95% 2018-2030		/			9 145

SUKUK ET TITRES ASSIMILES

Symbole	Titre	Quantité résiduelle à l'achat	Cours Achat / Vente	Quantité résiduelle à la vente	Cours de Référence	
SUKCI.S1	SUKUK CI 5.75% 2015-2020		/		9 990	
SUKCI.S2	SUKUK CI 5.75% 2016-2023		/		10 300	
SUKSN.S2	SUKUK SN 6% 2016-2026		/	10,200	5	10 200
SUKTG.S1	SUKUK TG 6.5% 2016-2026		/		10 200	

CALENDRIER DES ASSEMBLEES GENERALES

ANNEE : 2020

Société	Nature	Date	Heure	Lieu
ECOBANK TG	Mixte	30/06/2020	11:00:00	Eko Hotels & Suites, 1415 Adetokunbo Ademola Street, Victoria Island, Lagos, Nigeria
TRACTAFRIC CI	Ordinaire	30/06/2020	10:00:00	hôtel PULLMAN ABIDJAN sis au Plateau, rue Abdoulaye Fadiga
UNIWAX CI	Mixte	30/06/2020	10:00:00	Espace Latrille Event, sis à Abidjan, Cocody II-Plateaux (Carrefour Duncan)
ECOBANK CI	Ordinaire	30/06/2020	10:00:00	Hôtel Radisson Blu, sis à Abidjan Port Bouët, route de l'aéroport international Felix Houphouët Boigny
TOTAL	Ordinaire	30/06/2020	10:00:00	Siège social de la société
CIE CI	Ordinaire	30/06/2020	08:30:00	Visioconférence
SODECI	Ordinaire	30/06/2020	10:30:00	Siège Social : 1, Avenue Christiani Treichville ABIDJAN 01 BP 1843
ORAGROUP	Ordinaire	29/06/2020	10:00:00	Hôtel 2 Février situé à la place de l'indépendance, Lomé TOGO
SETAO CI	Ordinaire	26/06/2020	10:00:00	Hôtel TIAMA (salon Ebène) - Abidjan Plateau
SMB	Ordinaire	25/06/2020	09:30:00	Abidjan-Port-Bouët, Boulevard de l'Aéroport
SOGB	Ordinaire	19/06/2020	11:00:00	Immeuble CRRAE-UEMOA sis à Abidjan Plateau
SICABLE	Ordinaire	19/06/2020	10:00:00	Hôtel TIAMA, Boulevard de la République à ABIDJAN
SOGB	Ordinaire	19/06/2020	11:00:00	Immeuble CRRAE-UEMOA sis à Abidjan Plateau (Annule et remplace celui publié le 27/05/2020))
NSBC	Ordinaire	12/06/2020	10:00:00	Abidjan-Plateau, 8-10 Avenue Joseph ANOMA, 01 BP 1264 Abidjan 01
SGB CI	Ordinaire	12/06/2020	09:00:00	Espace Latrille Events, sis à Abidjan Commune de Cocody, aux Deux-Plateaux Boulevard Latrille
NEI-CEDA CI	Ordinaire	10/06/2020	10:00:00	Hôtel TIAMA, Abidjan-Plateau
BANK OF AFRICA SN	Ordinaire	29/05/2020	09:30:00	Immeuble Elan II au 2ème Etage, Almadies, Zone 12, Route de Ngor à Dakar
SIB	Ordinaire	26/05/2020	09:00:00	Siège social par Visioconférence
BANK OF AFRICA CI	Ordinaire	22/05/2020	09:30:00	initialement prévue pour le 11 mai 2020 est reportée au 22 mai 2020 au siège social de la banque, immeuble BOA sis à Abidjan plateau, Angle Avenue Terrassons de Fougères et Rue Gourgas 01 BP 4132 - Abidjan
SGB CI	Ordinaire	16/05/2020	09:00:00	Espace latrille Events, sis à Abidjan Commune de cocody, aux Deux-Plateaux Boulevard Latrille
BANK OF AFRICA CI	Ordinaire	11/05/2020	09:30:00	Siège social de la banque, immeuble BOA sis à Abidjan plateau, Angle Avenue Terrassons de Fougères et Rue Gourgas 01 BP 4132 - Abidjan
ONATEL BF	Ordinaire	07/05/2020	09:00:00	L'Assemblée Générale Ordinaire des actionnaires de l'ONATEL SA, ne pourra se tenir physiquement. Le vote des résolutions de l'assemblée aura lieu uniquement par correspondance.
SONATEL	Mixte	04/05/2020	10:00:00	Siège social par Visioconférence
BANK OF AFRICA ML	Mixte	25/04/2020	09:30:00	Au siège, Immeuble BANK OF AFRICA, Avenue du Mali, Quartier ACI 2000 de la Banque BOA MALI
BANK OF AFRICA ML	Mixte	11/04/2020	09:30:00	Siège de la Banque BOA MALI
CORIS BANK INTERNATIONAL	Ordinaire	08/04/2020	09:00:00	Hôtel SOPATEL Silmandé SA
BANK OF AFRICA NG	Extraordinaire	02/04/2020	10:00:00	Centre de Formation de la BOA NIGER (BOA-Siège)
BANK OF AFRICA BN	Mixte	01/04/2020	10:00:00	NOVOTEL à Cotonou
BANK OF AFRICA BF	Ordinaire	30/03/2020	10:00:00	Salle LAICO HOTEL OUAGA 2000
SICABLE	Ordinaire	27/03/2020	09:00:00	initialement prévue pour le 27 mars 2020 est reportée à une date ultérieure

L'actualité de la BRVM sur nos plateformes digitales

Infos BRVM

Pour recevoir les informations boursières par SMS, souscrivez :



Côte d'Ivoire : *430#
Bénin : *430*15#



Côte d'Ivoire : #139#
Burkina Faso : *310#



Côte d'Ivoire : *431#
Niger : *512*9#
Togo : *310#

Site web

www.brvm.org

Application Mobile

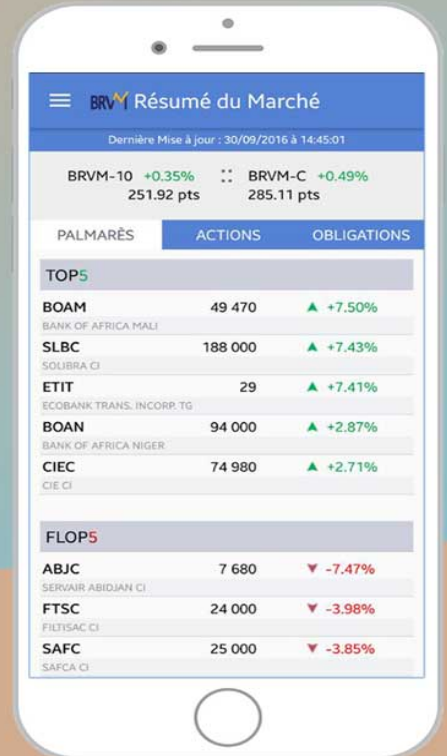

Disponible sur
 Google play

Disponible sur
 App Store



Nous suivre sur :

