

<b>BRVM 10</b>	<b>126,58</b>
Variation Jour	↑ 0,02 %
Variation annuelle	↓ -15,11 %



# BULLETIN OFFICIEL DE LA COTE

N° 114

mardi 16 juin 2020

Site : www.brvm.org

<b>BRVM Composite</b>	<b>135,75</b>
Variation Jour	↓ -0,09 %
Variation annuelle	↓ -14,75 %

Evolution des indices

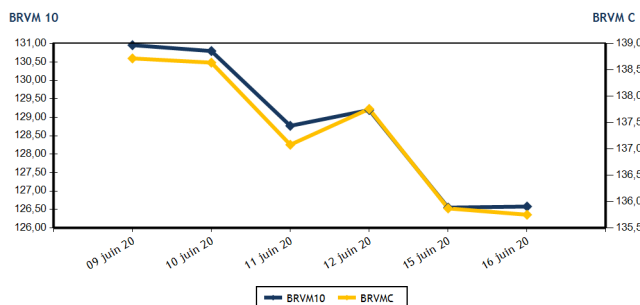

Volumes et valeurs transigés

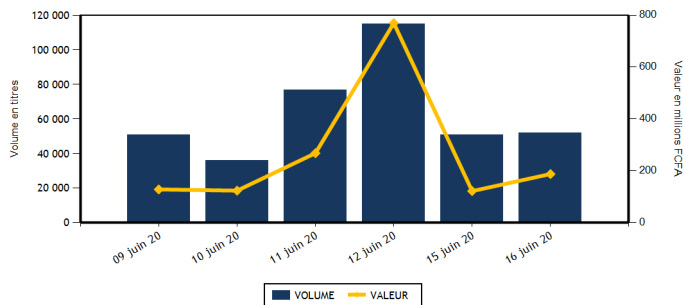

Actions	Niveau	Evol. Jour
Capitalisation boursière (FCFA)(Actions & Droits)	4 078 760 789 151	-0,09 %
Volume échangé (Actions & Droits)	52 133	3,00 %
Valeur transigée (FCFA) (Actions & Droits)	187 692 220	57,14 %
Nombre de titres transigés	33	-2,94 %
Nombre de titres en hausse	12	9,09 %
Nombre de titres en baisse	14	16,67 %
Nombre de titres inchangés	7	-36,36 %

Obligations	Niveau	Evol. Jour
Capitalisation boursière (FCFA)	5 176 934 042 143	-0,38 %
Volume échangé	0	-100,00 %
Valeur transigée (FCFA)	0	-100,00 %
Nombre de titres transigés	0	-100,00 %
Nombre de titres en hausse	0	
Nombre de titres en baisse	0	
Nombre de titres inchangés	0	-100,00 %

## PLUS FORTES HAUSSES

Titres	Cours	Evol. Jour	Evol. annuelle
CFAO MOTORS CI (CFAC)	430	4,88 %	-1,15 %
BANK OF AFRICA NG (BOAN)	3 400	3,03 %	0,44 %
NSIA BANQUE COTE D'IVOIRE (NSBC)	3 795	2,57 %	-41,34 %
ONATEL BF (ONTBF)	3 050	1,67 %	12,75 %
BANK OF AFRICA SENEGAL (BOAS)	1 645	1,54 %	6,47 %

## PLUS FORTES BAISES

Titres	Cours	Evol. Jour	Evol. annuelle
BICI CI (BICC)	4 500	-6,93 %	-33,82 %
TOTAL CI (TTLC)	1 400	-3,45 %	-17,65 %
BERNABE CI (BNBC)	720	-2,70 %	2,86 %
SITAB CI (STBC)	610	-2,40 %	0,83 %
AIR LIQUIDE CI (SIVC)	240	-2,04 %	29,73 %

## INDICES SECTORIELS

Base = 100 au 14 juin 1999	Nombre de sociétés	Valeur	Evol. Jour	Evol. annuelle	Volume	Valeur	PER moyen
BRVM - INDUSTRIE	12	33,57	-0,12 %	-10,86 %	9 803	9 706 800	63,34
BRVM - SERVICES PUBLICS	4	398,03	0,17 %	-19,65 %	4 745	41 799 365	8,32
BRVM - FINANCES	15	54,44	-0,31 %	-10,74 %	35 172	133 752 530	5,62
BRVM - TRANSPORT	2	340,51	0,00 %	-7,16 %	118	159 820	8,06
BRVM - AGRICULTURE	5	64,92	0,00 %	-24,41 %	156	114 585	6,37
BRVM - DISTRIBUTION	7	227,89	-0,07 %	-10,02 %	2 139	2 159 120	10,87
BRVM - AUTRES SECTEURS	1	289,96	0,00 %	-4,08 %	0	0	3,65
BRVM - PETITES CAPITALISATIONS	-	-	-	-	-	-	-

Indicateurs	1er et 2è Comp.	BRVM PC
PER moyen du marché	9,63	
Taux de rendement moyen du marché	9,83	
Taux de rentabilité moyen du marché	11,28	
Nombre de sociétés cotées	46	
Nombre de lignes obligataires	68	
Volume moyen annuel par séance	2 721,00	
Valeur moyenne annuelle par séance	3 943 377,50	

Indicateurs	1er et 2è Comp.	BRVM PC
Ratio moyen de liquidité	2,35	
Ratio moyen de satisfaction	44,20	
Ratio moyen de tendance	1 879,60	
Ratio moyen de couverture	5,32	
Taux de rotation moyen du marché	0,00	
Prime de risque du marché	-1,02	
Nombre de SGI participantes	28	

## Définitions

Volume moyen annuel par séance = Valeur annuel échangé / nombre de séances  
 Valeur moyenne annuelle par séance = Valeur annuelle échangée / nombre de séances  
 Ratio moyen de liquidité = Moyenne des ratios de liquidité (Titres échangés / Volume des ordres de vente)  
 Ratio moyen de satisfaction = Moyenne des ratios de satisfaction (Titres échangés / Volume des ordres d'achat)  
 Ratio moyen de tendance = Moyenne des ratios de tendance (Volume des ordres d'achat / Volume des ordres de vente)  
 Ratio moyen de couverture = Moyenne des ratios de couverture (Volume des ordres de vente / Volume des ordres d'achat)

Taux moyen de rotation = moyenne des taux de rotation des actions cotées (volume transigé / capi flottante)  
 PER moyen du marché = moyenne des PER des actions cotées ayant un PER positif  
 Taux de rendement moyen = moyenne des taux de rendement des actions cotées ayant distribué un dividende  
 Taux de rentabilité moyen = moyenne des taux de rentabilité des actions cotées  
 Prime de risque du marché = (1 / le PER moyen du marché) - le taux de référence actuel des emprunts d'Etat



BRVM - BOURSE REGIONALE DES VALEURS MOBILIERES  
 BRVM - Société Anonyme au capital de 3.062.040.000 CFA - RC : CI - ABJ - 1997 - B - 208435 - CC : 9819725 - E  
 Siège Social : Abidjan - CÔTE D'IVOIRE. Adresse : 18, Rue Joseph ANOMA (Rue des Banques) - Abidjan  
 Tél : +225 20 32 66 85 / 86, Fax : +225 20 32 66 84, Mail : brvm@brvm.org, Site Web : www.brvm.org

**MARCHE DES ACTIONS**

Symbole	Titre	Cours Précédent	Cours du jour		Variation jour	Séance de cotation		Cours Référence	Variation de l'année précédente	Dernier dividende payé		Rdt. Net	PER
			Ouv.	Clôt.		Volume	Valeur			Montant net	Date		
<b>SECTEUR - INDUSTRIE</b>		<b>33,57</b>	<b>points</b>		<b>↓</b>	<b>-0,12 %</b>							
CABC	SICABLE CI	850	NC	NC	0,00 %			850	34,92 %	75,00	3-juin-19	8,82 %	7,89
FTSC	FILTISAC CI	1 010	1 015	1 015	0,50 %	35	35 525	1 015	-41,16 %	110,00	31-juil.-19	10,84 %	7,72
NEIC	NEI-CEDA CI	120	NC	NC	0,00 %			120	-14,29 %	9,00	28-juin-01		2,61
NTLC	NESTLE CI	365	345	360	-1,37 %	11	3 810	360	-8,86 %	31,50	12-août-11		
SEMC	CROWN SIEM CI	115	NC	NC	0,00 %			115	-11,54 %	16,92	29-sept.-17		
SIVC	AIR LIQUIDE CI	245	245	240	-2,04 %	60	14 550	240	29,73 %	63,00	29-sept.-17		
SLBC	SOLIBRA CI	45 000	NC	NC	0,00 %			45 000	0,00 %	1 368,00	6-juin-19	3,04 %	56,76
SMBC	SMB CI	2 650	NC	NC	0,00 %			2 650	6,00 %	450,00	30-août-19	16,98 %	359,25
STBC	SITAB CI	625	610	610	-2,40 %	319	194 590	610	0,83 %	206,20	19-juin-17		2,07
TTRC	TRITURAF CI-Ste en Liquidation	490	SP	SP	0,00 %			490	0,00 %	1 440,00	19-juil.-02		
UNLC	UNILEVER CI	4 775	NC	NC	0,00 %			4 775	0,00 %	1 233,00	9-juil.-12		
UNXC	UNIWAX CI	1 050	1 025	1 055	0,48 %	9 378	9 458 325	1 055	-38,84 %	181,80	11-juil.-19	17,23 %	7,08
<b>TOTAL</b>						<b>9 803</b>	<b>9 706 800</b>						<b>63,34</b>
<b>SECTEUR - SERVICES PUBLICS</b>		<b>398,03</b>	<b>points</b>		<b>↑</b>	<b>0,17 %</b>							
CIEC	CIE CI	1 300	1 290	1 295	-0,38 %	288	372 120	1 295	-19,06 %	79,23	9-août-19	6,12 %	11,10
ONTBF	ONATEL BF	3 000	3 000	3 050	1,67 %	1 161	3 488 760	3 050	12,75 %	387,17	10-juin-20	12,69 %	6,89
SDCC	SODE CI	2 900	2 900	2 850	-1,72 %	484	1 384 150	2 850	1,79 %	270,00	29-oct.-19	9,47 %	8,69
SNTS	SONATEL SN	13 000	13 000	13 000	0,00 %	2 812	36 554 335	13 000	-23,51 %	1 225,00	20-mai-20	9,42 %	6,61
<b>TOTAL</b>						<b>4 745</b>	<b>41 799 365</b>						<b>8,32</b>
<b>SECTEUR - FINANCES</b>		<b>54,44</b>	<b>points</b>		<b>↓</b>	<b>-0,31 %</b>							
BICC	BICI CI	4 835	4 500	4 500	-6,93 %	20	90 000	4 500	-33,82 %	182,90	17-juil.-19	4,06 %	7,66
BOAB	BANK OF AFRICA BN	3 405	3 445	3 440	1,03 %	3 190	10 980 875	3 440	-4,71 %	436,00	15-mai-20	12,67 %	4,65
BOABF	BANK OF AFRICA BF	3 490	3 495	3 495	0,14 %	3 940	13 770 160	3 495	-7,78 %	370,00	4-mai-20	10,59 %	4,15
BOAC	BANK OF AFRICA CI	3 090	3 150	3 110	3,56 %	2 025	6 378 150	3 110	-22,15 %	315,00	15-juin-20	10,13 %	4,32
BOAM	BANK OF AFRICA ML	990	990	995	0,51 %	510	506 750	995	-13,48 %	271,00	15-mai-19	27,24 %	
BOAN	BANK OF AFRICA NG	3 300	3 305	3 400	3,03 %	10 120	34 406 100	3 400	0,44 %	429,66	20-mai-20	12,64 %	5,20
BOAS	BANK OF AFRICA SENEGAL (d)	1 620	1 600	1 645	1,54 %	1 169	1 886 440	1 485	6,47 %	161,00	19-juin-20	9,79 %	4,33
CBIBF	CORIS BANK INTERNATIONAL	7 595	7 455	7 555	-0,53 %	7 250	54 330 250	7 555	-5,56 %	402,00	5-juil.-19	5,32 %	8,73
ECOC	ECOBANK COTE D'IVOIRE	3 395	3 400	3 385	-0,29 %	280	949 880	3 385	-15,16 %	241,00	15-mai-19	7,12 %	7,35
ETIT	ECOBANK TRANS. INCORP. TG	13	13	13	0,00 %	3 200	41 600	13	-7,14 %	1,21	28-avr.-17		1,46
NSBC	NSIA BANQUE COTE D'IVOIRE	3 700	3 700	3 795	2,57 %	349	1 256 780	3 795	-41,34 %	194,20	9-juil.-19	5,12 %	6,46
ORGT	ORAGROUP TOGO	4 000	3 950	4 000	0,00 %	187	740 950	4 000	-4,76 %	56,73	1-juil.-19	1,42 %	9,33
SAFC	SAFCA CI	330	NC	NC	0,00 %			330	-1,49 %	23,04	29-juil.-11		
SGBC	SOCIETE GENERALE COTE D'IVOIRE	7 650	7 650	7 555	-1,24 %	159	1 203 710	7 555	-1,88 %	206,00	31-juil.-19	2,73 %	4,68
SIBC	SOCIETE IVOIRIENNE DE BANQUE (d)	2 700	2 695	2 690	-0,37 %	2 773	7 210 885	2 420	-4,61 %	270,00	19-juin-20	10,04 %	4,79
<b>TOTAL</b>						<b>35 172</b>	<b>133 752 530</b>						<b>5,62</b>
<b>SECTEUR - TRANSPORT</b>		<b>340,51</b>	<b>points</b>		<b>→</b>	<b>0,00 %</b>							
SDSC	BOLLORE	1 390	1 390	1 390	0,00 %	118	159 820	1 390	-7,33 %	184,00	6-juin-19	13,24 %	8,06
SVOC	MOVIS CI	2 395	SP	SP	0,00 %			2 395	0,00 %	270,00	5-juil.-99		

TOTAL	118	159 820	8,06
-------	-----	---------	------

**MARCHE DES ACTIONS**

Symbole	Titre	Cours Précédent	Cours du jour		Variation jour	Séance de cotation		Cours Référence	Variation de l'année précédente	Dernier dividende payé		Rdt. Net	PER
			Ouv.	Clôt.		Volume	Valeur			Montant net	Date		
<b>SECTEUR - AGRICULTURE</b>		<b>64,92</b>	<b>points</b>		<b>➔</b>	<b>0,00 %</b>							
PALC	PALM CI	1 180	1 180	1 180	0,00 %	10	11 800	1 180	-35,16 %	253,47	24-sept.-18	21,48 %	
SCRC	SUCRIVOIRE	500	500	500	0,00 %	123	61 500	500	-17,36 %	72,00	28-sept.-18	14,40 %	
SICC	SICOR CI	2 400	NC	NC	0,00 %			2 400	-12,41 %	1 919,00	25-sept.-00		1,46
SOGC	SOGB CI	1 795	1 795	1 795	0,00 %	23	41 285	1 795	-30,43 %	126,00	15-juil.-19	7,02 %	8,58
SPHC	SAPH CI	1 200	NC	NC	0,00 %			1 200	-8,40 %	78,00	27-sept.-18	6,50 %	9,09
<b>TOTAL</b>						<b>156</b>	<b>114 585</b>						<b>6,37</b>
<b>SECTEUR - DISTRIBUTION</b>		<b>227,89</b>	<b>points</b>		<b>↓</b>	<b>-0,07 %</b>							
ABJC	SERVAIR ABIDJAN CI	1 095	1 095	1 085	-0,91 %	164	178 865	1 085	-13,20 %	164,96	30-sept.-19	15,20 %	7,84
BNBC	BERNABE CI	740	685	720	-2,70 %	625	428 160	720	2,86 %	45,00	19-juil.-19	6,25 %	11,27
CFAC	CFAO MOTORS CI	410	380	430	4,88 %	201	76 430	430	-1,15 %	31,50	23-juil.-19	7,33 %	14,84
PRSC	TRACTAFRIC MOTORS CI	3 150	NC	NC	0,00 %			3 150	16,88 %	150,36	18-sept.-19	4,77 %	17,85
SHEC	VIVO ENERGY CI	695	695	685	-1,44 %	189	129 515	685	-14,38 %	64,29	2-août-19	9,38 %	8,01
TTLC	TOTAL CI	1 450	1 450	1 400	-3,45 %	488	687 600	1 400	-17,65 %	108,40	11-oct.-19	7,74 %	8,46
TTLS	TOTAL SN	1 395	1 395	1 400	0,36 %	472	658 550	1 400	-17,65 %	105,30	29-juil.-19	7,52 %	7,83
<b>TOTAL</b>						<b>2 139</b>	<b>2 159 120</b>						<b>10,87</b>
<b>AUTRES SECTEURS</b>		<b>289,96</b>	<b>points</b>		<b>➔</b>	<b>0,00 %</b>							
STAC	SETAO CI	235	NC	NC	0,00 %			235	-4,08 %				3,65
<b>TOTAL</b>						<b>0</b>	<b>0</b>						<b>3,65</b>
<b>TOTAL - Marché des actions</b>						<b>52 133</b>	<b>187 692 220</b>						

**MARCHE DES DROITS**

Symbole	Titre	Cours Précédent	Cours du jour		Variation jour	Séance de cotation		Cours Référence	Variation depuis l'origine	Parité	Periode de négociation	
			Ouv.	Clôt.		Volume	Valeur				Début	fin
<b>TOTAL</b>												
<b>TOTAL - Marché des droits</b>												

**TROISIEME COMPARTIMENT - BRVM PETITES CAPITALISATIONS**

Symbole	Titre	Cours Précédent	Cours du jour		Variation jour	Séance de cotation		Cours Référence	Variation depuis l'origine
			Ouv.	Clôt.		Volume	Valeur		
<b>TOTAL</b>									
<b>TOTAL - 3ème Compartiment - BRVM PC</b>									

**Légende:**  
 (#) Fractionnement du titre - Valeur théorique  
 Cours du jour: Ouv.: Ouverture Clôt.: Clôture Moy.: Moyen  
 Mentions: NC: Non Coté Ex-c: Ex-coupon Ex-d: Ex-droit SP: Suspendu Val-T: Valeur Théorique  
 PER = Cours / BNPA selon les données disponibles Rdt. Net: Rendement net (DNPA / Cours)  
 Comp.: 1 - Premier Compartiment 2 - Second Compartiment 3 - Compartiment de croissance  
 Ratio de liquidité = Titres échangés / Volume des ordres de vente  
 : Progression de l'indice sectoriel : Stabilité de l'indice sectoriel : Recul de l'indice sectorie

**MARCHE DES OBLIGATIONS**

Symbole	Titre	Valeur nominale	Cours Précédent	Cours du jour	Cours Référence	Séance de cotation Volume Valeur	Coupon couru	Coupon d'intérêt Période Montant net	Eché.	Type Amort
<b>OBLIGATIONS D'ETAT</b>										
EOM.O1	ETAT DU MALI 6.20% 2016-2023	4 999	4 999	NC	4 999		20,38	A 309,94	23-mai-21	ACD
EOM.O2	Etat du Mali 6.50% 2017-2024	8 000	8 000	NC	8 000		81,21	A 520,00	20-avr.-21	AC
EOM.O3	ETAT DU MALI 6,50 % 2018-2025	10 000	9 950	NC	9 950		449,32	A 650,00	7-oct.-20	AC
EOM.O4	ETAT DU MALI 6,50% 2019-2027	10 000	9 800	NC	9 800		603,83	A 650,00	12-juil.-20	AC
EOM.O5	ETAT DU MALI 6,50% 2020-2028	10 000	10 000	NC	10 000		144,25	A 650,00	27-mars-21	ACD
EOS.O5	ETAT SENEGAL 6.50% 2013-2023	10 000	10 000	NC	10 000		248,21	S 325,00	29-juil.-20	ACD
EOS.O6	ETAT SENEGAL 6.50% 2014-2021	3 000	3 075	NC	3 075		10,60	S 97,50	27-nov.-20	ACD
EOS.O7	ETAT SENEGAL 6.30% 2015-2025	10 000	10 300	NC	10 300		37,87	S 316,72	25-nov.-20	ACD
TPBF.O10	TPBF 6,50% 2020 - 2028	10 000	10 000	NC	10 000		155,43	S 325,00	20-sept.-20	ACD
TPBF.O3	TPBF 6,50% 2013-2020	10 000	10 000	NC	10 000		31,79	S 325,00	29-nov.-20	ACD
TPBF.O4	TPBF 6.50% 2017-2027	10 000	10 000	NC	10 000		243,30	S 323,22	31-juil.-20	ACD
TPBF.O5	TPBF 6,50% 2017-2024	10 000	10 300	NC	10 300		301,91	S 325,00	29-juin-20	ACD
TPBF.O6	TPBF 6.50% 2018-2025	10 000	10 000	NC	10 000		19,54	S 325,00	5-déc.-20	ACD
TPBF.O7	TPBF 6,50% 2018-2025	10 000	10 000	NC	10 000		56,52	S 325,00	15-nov.-20	AC
TPBF.O8	TPBF 6,50% 2019-2027	10 000	10 000	NC	10 000		72,82	S 326,78	6-nov.-20	ACD
TPBF.O9	TPBF 6,50% 2019 - 2027	10 000	10 300	NC	10 300		122,54	S 325,00	8-oct.-20	ACD
TPBJ.O1	TPBJ 6.50% 2017-2027	10 000	10 300	NC	10 300		124,66	A 650,00	7-avr.-21	ACD
TPBJ.O2	TPBJ 6.50% 2018-2025	10 000	10 300	NC	10 300		31,79	S 325,00	29-nov.-20	ACD
TPCI.O16	TPCI 6.55% 2014-2022	10 000	10 030	NC	10 030		48,45	A 655,00	20-mai-21	ACD
TPCI.O17	TPCI 3% 2014-2024	10 000	10 000	NC	10 000		147,54	S 150,00	19-juin-20	ACD
TPCI.O18	TPCI 5.85% 2014-2021	10 000	10 000	NC	10 000		287,70	S 292,50	19-juin-20	ACD
TPCI.O19	TPCI 5.99% 2015-2025	10 000	10 000	NC	10 000		54,16	A 599,00	14-mai-21	ACD
TPCI.O20	TPCI 5.85% 2015-2022	10 000	10 000	NC	10 000		115,08	S 292,50	5-oct.-20	ACD
TPCI.O21	TPCI 6% 2016-2028	10 000	10 000	NC	10 000		113,42	A 600,00	8-avr.-21	ACD
TPCI.O22	TPCI 5.90% 2016 - 2026	10 000	10 000	NC	10 000		1,62	A 590,00	15-juin-21	ACD
TPCI.O23	TPCI 5.90% 2016-2026	10 000	10 000	NC	10 000		341,75	A 590,00	17-nov.-20	ACD
TPCI.O24	TPCI 6.25% 2017-2029	10 000	10 000	NC	10 000		131,49	S 312,50	30-sept.-20	ACD
TPCI.O25	TPCI 5,95% 2017-2024 A	10 000	10 000	NC	10 000		86,16	S 297,50	24-oct.-20	ACD
TPCI.O26	TPCI 5,95% 2017-2024 B	10 000	10 000	NC	10 000		59,82	S 297,50	10-nov.-20	ACD
TPCI.O27	TPCI 6% 2017-2025	10 000	10 000	NC	10 000		278,69	S 300,00	29-juin-20	ACD
TPCI.O28	TPCI 6% 2018 - 2026	10 000	10 000	NC	10 000		522,95	A 600,00	2-août-20	ACD
TPCI.O29	TPCI 6% 2018-2026	10 000	10 000	NC	10 000		395,08	A 600,00	19-oct.-20	ACD
TPCI.O30	TPCI 5,95% 2018-2025	10 000	10 000	NC	10 000		4,88	S 297,50	13-déc.-20	ACD
TPCI.O31	TPCI 5,75% 2019-2026	10 000	10 000	NC	10 000		568,72	A 575,00	20-juin-20	ACD
TPCI.O32	TPCI 2,23% 2019-2026	10 000		NC			0,00	A 0,00	20-juin-20	ACD
TPCI.O33	TPCI 5,75% 2019-2026	10 000	10 000	NC	10 000		138,63	A 575,00	20-mars-21	ACD
TPCI.O34	TPCI 6% 2019-2029	10 000	10 000	NC	10 000		144,66	A 600,00	20-mars-21	ACD
TPCI.O35	TPCI 5,75% 2019-2026	10 000	10 000	NC	10 000		535,72	A 575,00	11-juil.-20	ACD
TPCI.O36	TPCI 5,75% 2019-2026	10 000	10 000	NC	10 000		471,31	A 575,00	21-août-20	ACD
TPCI.O37	TPCI 5,80% 2019-2026	10 000	10 000	NC	10 000		309,02	A 580,00	4-déc.-20	ACD
TPCI.O38	TPCI 5,75% 2019-2026	10 000	10 000	NC	10 000		306,35	A 575,00	4-déc.-20	ACD
TPCI.O39	TPCI 5,75% 2019-2026	10 000	10 300	NC	10 300		381,76	A 575,00	17-oct.-20	ACD
TPCI.O40	TPCI 5,75% 2019-2026	10 000	10 000	NC	10 000		248,22	A 575,00	10-janv.-21	ACD
TPCI.O41	TPCI 5,80% 2020-2027	10 000	9 975	NC	9 975		172,73	A 580,00	28-févr.-21	ACD
TPCI.O42	TPCI 5,90% 2020-2030	10 000	10 000	NC	10 000		175,71	A 590,00	28-févr.-21	ACD
TPNE.O1	TRESOR PUBLIC DU NIGER 6,50% 2019-2026	10 000	10 300	NC	10 300		142,47	A 650,00	28-mars-21	ACD
TPNE.O2	TRESOR PUBLIC DU NIGER 6,50% 2019 - 2026	10 000	10 300	NC	10 300		568,31	A 650,00	1-août-20	ACD
<b>TOTAL</b>						0	0			

**OBLIGATIONS REGIONALES**

BIDC.O3	BIDC-EBID 6.50% 2014-2021	10 000	10 000	NC	10 000	141,30	S	325,00	28-sept.-20	ACD
BIDC.O4	BIDC-EBID 6.10% 2017-2027 (##)	10 000	10 300	NC	10 300	610,00	A	610,00	16-juin-20	ACD
BIDC.O5	BIDC-EBID 6,40% 2019-2026	10 000	10 000	NC	10 000	328,42	S	320,00	12-juin-20	ACD
BOAD.O12	BOAD 5.95% 2014-2021	10 000	10 000	NC	10 000	281,24	A	595,00	26-déc.-20	ACD
CRRH.O1	CRRH-UEMOA 6.10% 2012-2022	10 000	9 925	NC	9 925	207,80	S	305,00	13-août-20	AC
CRRH.O2	CRRH-UEMOA 6.10% 2012-2024	10 000	10 000	NC	10 000	253,05	S	305,00	17-juil.-20	AC
CRRH.O3	CRRH-UEMOA 6% 2013-2023	10 000	10 000	NC	10 000	83,61	S	300,00	26-oct.-20	AC
CRRH.O4	CRRH-UEMOA 6% 2014-2024	10 000	9 950	NC	9 950	277,05	S	300,00	30-juin-20	AC
CRRH.O5	CRRH-UEMOA 5.85% 2015-2025	10 000	9 900	NC	9 900	262,13	S	290,90	4-juil.-20	AC
CRRH.O6	CRRH-UEMOA 5.85% 2016-2026	10 000	10 000	NC	10 000	265,18	S	292,50	3-juil.-20	ACD
CRRH.O7	CRRH-UEMOA 5.95% 2017-2029	7 917	7 798	NC	7 798.25	38,40	S	235,52	17-nov.-20	AC
CRRH.O8	CRRH-UEMOA 5.95% 2018-2030	9 167	9 145	NC	9 144.67	265,26	S	272,71	21-juin-20	AC
CRRH.O9	CRRH-UEMOA 6.05% 2018-2033	9 333	9 333	NC	9 333	274,62	S	282,33	21-juin-20	AC
SHAF.O3	SHELTER AFRIQUE 6.6% 2014-2021	2 000	2 000	NC	2 000	39,31	S	65,64	28-août-20	ACD
<b>TOTAL</b>						<b>0</b>		<b>0</b>		

**OBLIGATIONS PIVEES**

BHNS.O1	DIASPORA BONDS BHS 6,25% 2019-	10 000	10 000	NC	10 000	269,81	S	310,79	10-juil.-20	ACD
SIFC.O1	SIFCA 6.90% 2013-2021	10 000	10 000	NC	10 000	578,28	A	676,20	8-août-20	ACD
SNLC.O1	SENELEC 6,50% 2018-2025	10 000	10 300	NC	10 300	143,07	S	325,00	27-sept.-20	AC
<b>TOTAL</b>						<b>0</b>		<b>0</b>		

**SUKUK ET TITRES ASSIMILES**

SUKCI.S1	SUKUK CI 5.75% 2015-2020	10 000	9 990	NC	9 990	273,13	S	292,29	28-juin-20	AC
SUKCI.S2	SUKUK CI 5.75% 2016-2023	10 000	10 300	NC	10 300	161,32	S	293,89	7-sept.-20	ACD
SUKSN.S2	SUKUK SN 6% 2016-2026	10 000	10 200	NC	10 200	236,67	S	303,33	26-juil.-20	ACD
SUKTG.S1	SUKUK TG 6.5% 2016-2026	10 000	10 200	NC	10 200	246,53	S	373,91	17-août-20	ACD
<b>TOTAL</b>						<b>0</b>		<b>0</b>		
<b>TOTAL - Marché des obligations</b>						<b>0</b>		<b>0</b>		

**Légende :**  
 (##) (\*) Ex-Coupon couru (##) Cours de référence amorti / Coupon couru Ex-c (#) Ex-marge de profits  
 Cours du jour: Ouv.: Ouverture Clôt.: Clôture Moy.: Moyen  
 Type Amort: Type d'Amortissement IF: In Fine AC: Amortissement Constant AD: Amortissement Dégressif ACD: Amortissement Constant Différé  
 Période: Périodicité de paiement des coupons A: Annuelle S: Semestrielle T: Trimestrielle  
 Eché.: Échéance de paiement des intérêts  
 Mentions: NC: Non Coté Ex-c: Ex-coupon ou Ex-droit SP: Suspendu

## INFORMATIONS

## OPERATIONS EN COURS

Emetteur	Opération
----------	-----------

## AVIS

Entité	N°	Nature	Objet
--------	----	--------	-------

## COMMUNIQUES

Emetteur	N°	Nature	Objet
----------	----	--------	-------

QUANTITES RESIDUELLES

MARCHE DES ACTIONS

Symbole	Titre	Quantité résiduelle à l'achat	Cours Achat / Vente		Quantité résiduelle à la vente	Cours de Référence
ABJC	SERVAIR ABIDJAN CI	14	1,075	/ 1,085	817	1 085
BICC	BICI CI			/ 4,490	25	4 500
BNBC	BERNABE CI	25	695	/ 715	590	720
BOAB	BANK OF AFRICA BN	2 281	3,440	/ 3,500	1 341	3 440
BOABF	BANK OF AFRICA BF	5	3,490	/ 3,495	461	3 495
BOAC	BANK OF AFRICA CI	50	3,115	/ 3,150	1 857	3 110
BOAM	BANK OF AFRICA ML	1	995	/ 1,000	32	995
BOAN	BANK OF AFRICA NG	23	3,315	/ 3,395	2	3 400
BOAS	BANK OF AFRICA SENEGAL	76	1,620	/ 1,645	145	1 645
CABC	SICABLE CI	35	830	/ 845	25	850
CBIBF	CORIS BANK INTERNATIONAL	500	7,450	/ 7,555	22	7 555
CFAC	CFAO MOTORS CI	4 872	380	/ 425	27	430
CIEC	CIE CI	671	1,250	/ 1,295	132	1 295
ECOC	ECOBANK COTE D'IVOIRE	120	3,315	/ 3,385	49	3 385
ETIT	ECOBANK TRANS. INCORP. TG			/ Marché	1 091 161	13
FTSC	FILTISAC CI	165	1,015	/ 1,045	67	1 015
NEIC	NEI-CEDA CI			/ Marché	30	120
NSBC	NSIA BANQUE COTE D'IVOIRE	599	3,500	/ 3,795	149	3 795
NTLC	NESTLE CI	10	350	/ 360	975	360
ONTBF	ONATEL BF	449	3,000	/ 3,050	16	3 050
ORGT	ORAGROUP TOGO			/ 3,995	10	4 000
PALC	PALM CI	10	1,185	/ 1,200	70	1 180
PRSC	TRACTAFRIC MOTORS CI	112	3,010	/ 3,100	40	3 150
SAFC	SAFCA CI			/ 330	1 000	330
SCRC	SUCRIVOIRE	20	475	/ 500	247	500
SDCC	SODE CI	175	2,800	/ 2,850	514	2 850
SDSC	BOLLORE	47	1,330	/ 1,390	587	1 390
SEMC	CROWN SIEM CI	250	115	/		115
SGBC	SOCIETE GENERALE COTE D'IVOIRE	78	7,555	/ 7,600	24	7 555
SHEC	VIVO ENERGY CI	95	680	/ 685	851	685
SIBC	SOCIETE IVOIRIENNE DE BANQUE	4	2,600	/ 2,690	50	2 690
SICC	SICOR CI	5	2,220	/		2 400
SIVC	AIR LIQUIDE CI	21	240	/ 245	1 180	240
SLBC	SOLIBRA CI	5	45,010	/		45 000
SMBC	SMB CI	50	2,670	/ 2,700	50	2 650
SNTS	SONATEL SN	4	12,995	/ 13,000	699	13 000
SOGC	SOGB CI	95	1,750	/ 1,795	29	1 795
SPHC	SAPH CI	5	1,200	/ 1,280	240	1 200
STAC	SETAO CI	16	220	/ 235	311	235
STBC	SITAB CI	14	610	/ 620	9	610
SVOC	MOVIS CI			/		2 395
TTLC	TOTAL CI			/ 1,400	72	1 400
TTLS	TOTAL SN	381	1,395	/ 1,400	692	1 400
TTRC	TRITURAF CI-Ste en Liquidation			/		490
UNLC	UNILEVER CI	5	4,775	/		4 775
UNXC	UNIWAX CI	5	1,035	/ 1,050	4 112	1 055



**QUANTITES RESIDUELLES**

**MARCHE DES DROITS**

Symbole	Titre	Quantité résiduelle à l'achat	Cours Achat / Vente	Quantité résiduelle à la vente	Cours de Référence
---------	-------	-------------------------------	---------------------	--------------------------------	--------------------

**TROISIEME COMPARTIMENT - BRVM PETITES CAPITALISATIONS**

Symbole	Titre	Quantité résiduelle à l'achat	Cours Achat / Vente	Quantité résiduelle à la vente	Cours de Référence
---------	-------	-------------------------------	---------------------	--------------------------------	--------------------

**QUANTITES RESIDUELLES**

**MARCHE DES OBLIGATIONS**

Symbole	Titre	Quantité résiduelle à l'achat	Cours Achat / Vente	Quantité résiduelle à la vente	Cours de Référence
BHSN.01	DIASPORA BONDS BHS 6,25% 2019-		/ 10,000	315	10 000
SIFC.01	SIFCA 6.90% 2013-2021		/		10 000
SNLC.01	SENELEC 6,50% 2018-2025		/ 10,000	2	10 300
EOM.01	ETAT DU MALI 6.20% 2016-2023		/		4 999
EOM.02	Etat du Mali 6.50% 2017-2024		/		8 000
EOM.03	ETAT DU MALI 6,50 % 2018-2025		/		9 950
EOM.04	ETAT DU MALI 6,50% 2019-2027		/		9 800
EOM.05	ETAT DU MALI 6,50% 2020-2028		/		10 000
EOS.05	ETAT SENEGAL 6.50% 2013-2023		/		10 000
TPCI.040	TPCI 5,75% 2019-2026		/		10 000
TPCI.041	TPCI 5,80% 2020-2027		/		9 975
TPCI.042	TPCI 5,90% 2020-2030		/		10 000
TPNE.01	TRESOR PUBLIC DU NIGER 6,50% 2019-2026		/		10 300
TPNE.02	TRESOR PUBLIC DU NIGER 6,50% 2019 - 2026		/		10 300
TPCI.034	TPCI 6% 2019-2029		/ 10,000	451	10 000
TPCI.035	TPCI 5,75% 2019-2026		/		10 000
TPCI.036	TPCI 5,75% 2019-2026		/		10 000
TPCI.037	TPCI 5,80% 2019-2026		/		10 000
TPCI.038	TPCI 5,75% 2019-2026		/		10 000
TPCI.039	TPCI 5,75% 2019-2026		/		10 300
TPCI.028	TPCI 6% 2018 - 2026		/		10 000
TPCI.029	TPCI 6% 2018-2026		/		10 000
TPCI.030	TPCI 5,95% 2018-2025		/		10 000
TPCI.031	TPCI 5,75% 2019-2026		/		10 000
TPCI.032	TPCI 2,23% 2019-2026		/		10 000
TPCI.033	TPCI 5.75% 2019-2026		/		10 000
TPCI.022	TPCI 5.90% 2016 - 2026		/		10 000
TPCI.023	TPCI 5.90% 2016-2026		/		10 000
TPCI.024	TPCI 6.25% 2017-2029		/		10 000
TPCI.025	TPCI 5,95% 2017-2024 A		/		10 000
TPCI.026	TPCI 5,95% 2017-2024 B		/		10 000
TPCI.027	TPCI 6% 2017-2025		/		10 000
TPCI.016	TPCI 6.55% 2014-2022		/		10 030
TPCI.017	TPCI 3% 2014-2024		/		10 000
TPCI.018	TPCI 5.85% 2014-2021		/		10 000
TPCI.019	TPCI 5.99% 2015-2025		/ 10,000	76	10 000
TPCI.020	TPCI 5.85% 2015-2022		/ 10,000	1 167	10 000
TPCI.021	TPCI 6% 2016-2028		/		10 000
TPBF.06	TPBF 6.50% 2018-2025		/		10 000
TPBF.07	TPBF 6,50% 2018-2025		/ 10,000	75	10 000
TPBF.08	TPBF 6,50% 2019-2027		/		10 000
TPBF.09	TPBF 6,50% 2019 - 2027		/		10 300
TPBJ.01	TPBJ 6.50% 2017-2027		/		10 300
TPBJ.02	TPBJ 6.50% 2018-2025		/		10 300
EOS.06	ETAT SENEGAL 6.50% 2014-2021		/		3 075
EOS.07	ETAT SENEGAL 6.30% 2015-2025		/		10 300
TPBF.010	TPBF 6,50% 2020 - 2028	7	9,900	/	10 000
TPBF.03	TPBF 6,50% 2013-2020		/		10 000
TPBF.04	TPBF 6.50% 2017-2027		/ 9,990	200	10 000

mardi 16 juin 2020

TPBF.O5	TPBF 6,50% 2017-2024		/			10 300
BIDC.O3	BIDC-EBID 6.50% 2014-2021		/			10 000
BIDC.O4	BIDC-EBID 6.10% 2017-2027		/			10 300
BIDC.O5	BIDC-EBID 6,40% 2019-2026		/			10 000
BOAD.O12	BOAD 5.95% 2014-2021		/			10 000
CRRH.O1	CRRH-UEMOA 6.10% 2012-2022		/			9 925
CRRH.O2	CRRH-UEMOA 6.10% 2012-2024		/			10 000
CRRH.O9	CRRH-UEMOA 6.05% 2018-2033		/			9 333
SHAF.O3	SHELTER AFRIQUE 6.6% 2014-2021		/			2 000
CRRH.O3	CRRH-UEMOA 6% 2013-2023		/			10 000
CRRH.O4	CRRH-UEMOA 6% 2014-2024		/			9 950
CRRH.O5	CRRH-UEMOA 5.85% 2015-2025		/			9 900
CRRH.O6	CRRH-UEMOA 5.85% 2016-2026		/	10,000	823	10 000
CRRH.O7	CRRH-UEMOA 5.95% 2017-2029		/	7,877.42	20	7 798
CRRH.O8	CRRH-UEMOA 5.95% 2018-2030		/			9 145

## SUKUK ET TITRES ASSIMILES

Symbole	Titre	Quantité résiduelle à l'achat	Cours Achat / Vente	Quantité résiduelle à la vente	Cours de Référence	
SUKCI.S1	SUKUK CI 5.75% 2015-2020		/		9 990	
SUKCI.S2	SUKUK CI 5.75% 2016-2023		/		10 300	
SUKSN.S2	SUKUK SN 6% 2016-2026		/	10,200	5	10 200
SUKTG.S1	SUKUK TG 6.5% 2016-2026		/		10 200	

**CALENDRIER DES ASSEMBLEES GENERALES**

**ANNEE : 2020**

Société	Nature	Date	Heure	Lieu
ECOBANK TG	Mixte	30/06/2020	11:00:00	Eko Hotels & Suites, 1415 Adetokunbo Ademola Street, Victoria Island, Lagos, Nigeria
TRACTAFRIC CI	Ordinaire	30/06/2020	10:00:00	hôtel PULLMAN ABIDJAN sis au Plateau, rue Abdoulaye Fadiga
UNIWAX CI	Mixte	30/06/2020	10:00:00	Espace Latrille Event, sis à Abidjan, Cocody II-Plateaux (Carrefour Duncan)
ECOBANK CI	Ordinaire	30/06/2020	10:00:00	Hôtel Radisson Blu, sis à Abidjan Port Bouët, route de l'aéroport international Felix Houphouët Boigny
TOTAL	Ordinaire	30/06/2020	10:00:00	Siège social de la société
CIE CI	Ordinaire	30/06/2020	08:30:00	Visioconférence
SODECI	Ordinaire	30/06/2020	10:30:00	Siège Social : 1, Avenue Christiani Treichville ABIDJAN 01 BP 1843
ORAGROUP	Ordinaire	29/06/2020	10:00:00	Hôtel 2 Février situé à la place de l'indépendance, Lomé TOGO
SETAO CI	Ordinaire	26/06/2020	10:00:00	Hôtel TIAMA (salon Ebène) - Abidjan Plateau
SMB	Ordinaire	25/06/2020	09:30:00	Abidjan-Port-Bouët, Boulevard de l'Aéroport
SOGB	Ordinaire	19/06/2020	11:00:00	Immeuble CRRAE-UEMOA sis à Abidjan Plateau
SICABLE	Ordinaire	19/06/2020	10:00:00	Hôtel TIAMA, Boulevard de la République à ABIDJAN
SOGB	Ordinaire	19/06/2020	11:00:00	Immeuble CRRAE-UEMOA sis à Abidjan Plateau (Annule et remplace celui publié le 27/05/2020))
NSBC	Ordinaire	12/06/2020	10:00:00	Abidjan-Plateau, 8-10 Avenue Joseph ANOMA, 01 BP 1264 Abidjan 01
SGB CI	Ordinaire	12/06/2020	09:00:00	Espace Latrille Events, sis à Abidjan Commune de Cocody, aux Deux-Plateaux Boulevard Latrille
NEI-CEDA CI	Ordinaire	10/06/2020	10:00:00	Hôtel TIAMA, Abidjan-Plateau
BANK OF AFRICA SN	Ordinaire	29/05/2020	09:30:00	Immeuble Elan II au 2ème Etage, Almadies, Zone 12, Route de Ngor à Dakar
SIB	Ordinaire	26/05/2020	09:00:00	Siège social par Visioconférence
BANK OF AFRICA CI	Ordinaire	22/05/2020	09:30:00	initialement prévue pour le 11 mai 2020 est reportée au 22 mai 2020 au siège social de la banque, immeuble BOA sis à Abidjan plateau, Angle Avenue Terrassons de Fougères et Rue Gourgas 01 BP 4132 - Abidjan
SGB CI	Ordinaire	16/05/2020	09:00:00	Espace latrille Events, sis à Abidjan Commune de cocody, aux Deux-Plateaux Boulevard Latrille
BANK OF AFRICA CI	Ordinaire	11/05/2020	09:30:00	Siège social de la banque, immeuble BOA sis à Abidjan plateau, Angle Avenue Terrassons de Fougères et Rue Gourgas 01 BP 4132 - Abidjan
ONATEL BF	Ordinaire	07/05/2020	09:00:00	L'Assemblée Générale Ordinaire des actionnaires de l'ONATEL SA, ne pourra se tenir physiquement. Le vote des résolutions de l'assemblée aura lieu uniquement par correspondance.
SONATEL	Mixte	04/05/2020	10:00:00	Siège social par Visioconférence
BANK OF AFRICA ML	Mixte	25/04/2020	09:30:00	Au siège, Immeuble BANK OF AFRICA, Avenue du Mali, Quartier ACI 2000 de la Banque BOA MALI
BANK OF AFRICA ML	Mixte	11/04/2020	09:30:00	Siège de la Banque BOA MALI
CORIS BANK INTERNATIONAL	Ordinaire	08/04/2020	09:00:00	Hôtel SOPATEL Silmandé SA
BANK OF AFRICA NG	Extraordinaire	02/04/2020	10:00:00	Centre de Formation de la BOA NIGER (BOA-Siège)
BANK OF AFRICA BN	Mixte	01/04/2020	10:00:00	NOVOTEL à Cotonou
BANK OF AFRICA BF	Ordinaire	30/03/2020	10:00:00	Salle LAICO HOTEL OUAGA 2000
SICABLE	Ordinaire	27/03/2020	09:00:00	initialement prévue pour le 27 mars 2020 est reportée à une date ultérieure

# L'actualité de la BRVM sur nos plateformes digitales

## Infos BRVM

Pour recevoir les informations boursières par SMS, souscrivez :



Côte d'Ivoire : \*430#  
Bénin : \*430\*15#



Côte d'Ivoire : #139#  
Burkina Faso : \*310#



Côte d'Ivoire : \*431#  
Niger : \*512\*9#  
Togo : \*310#

## Site web

[www.brvm.org](http://www.brvm.org)

## Application Mobile

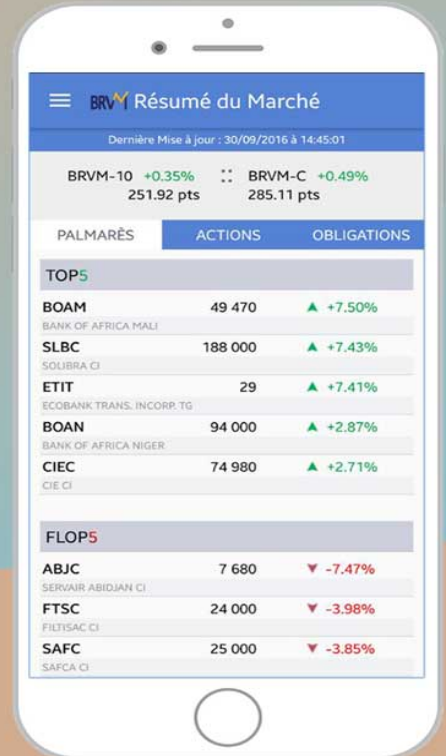

Disponible sur  
 Google play

Disponible sur  
 App Store



Nous suivre sur :

