

BRVM 10	125,74
Variation Jour	↑ 0,34 %
Variation annuelle	↓ -15,67 %



BULLETIN OFFICIEL DE LA COTE

N° 122

vendredi 26 juin 2020

Site : www.brvm.org

BRVM Composite	134,88
Variation Jour	↑ 0,39 %
Variation annuelle	↓ -15,30 %

Evolution des indices

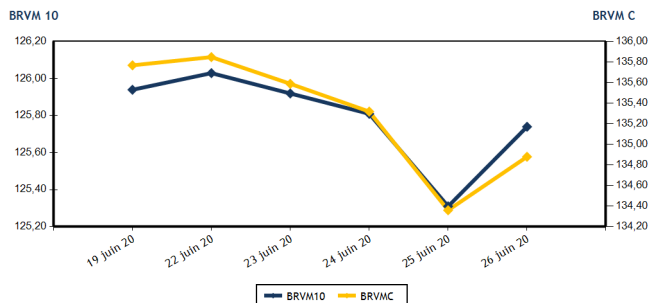

Volumes et valeurs transigés

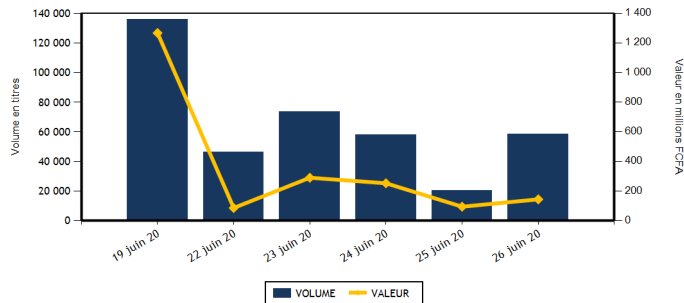

Actions	Niveau	Evol. Jour
Capitalisation boursière (FCFA)(Actions & Droits)	4 052 555 486 226	0,39 %
Volume échangé (Actions & Droits)	56 041	177,66 %
Valeur transigée (FCFA) (Actions & Droits)	119 087 070	31,08 %
Nombre de titres transigés	33	3,13 %
Nombre de titres en hausse	15	150,00 %
Nombre de titres en baisse	10	-37,50 %
Nombre de titres inchangés	8	-20,00 %

Obligations	Niveau	Evol. Jour
Capitalisation boursière (FCFA)	5 141 837 996 660	0,03 %
Volume échangé	2 510	603,08 %
Valeur transigée (FCFA)	25 101 500	603,76 %
Nombre de titres transigés	4	-33,33 %
Nombre de titres en hausse	2	100,00 %
Nombre de titres en baisse	1	-66,67 %
Nombre de titres inchangés	1	-50,00 %

PLUS FORTES HAUSSES

Titres	Cours	Evol. Jour	Evol. annuelle
SERVAIR ABIDJAN CI (ABJC)	1 075	6,44 %	-14,00 %
NSIA BANQUE COTE D'IVOIRE (NSBC)	3 700	5,26 %	-42,81 %
UNIWAX CI (UNXC)	1 095	4,29 %	-36,52 %
BANK OF AFRICA ML (BOAM)	1 100	4,27 %	-4,35 %
BICI CI (BICC)	4 375	4,17 %	-35,66 %

PLUS FORTES BAISES

Titres	Cours	Evol. Jour	Evol. annuelle
BERNABE CI (BNBC)	650	-7,14 %	-7,14 %
BANK OF AFRICA BF (BOABF)	3 450	-4,17 %	-8,97 %
TRACTAFRIC MOTORS CI (PRSC)	3 000	-3,23 %	11,32 %
SICOR CI (SICC)	2 005	-2,43 %	-26,82 %
DRAGROUP TOGO (ORGT)	3 845	-1,41 %	-8,45 %

INDICES SECTORIELS

Base = 100 au 14 juin 1999	Nombre de sociétés	Valeur	Evol. Jour	Evol. annuelle	Volume	Valeur	PER moyen
BRVM - INDUSTRIE	12	34,26	0,44 %	-9,03 %	29 410	10 522 995	65,33
BRVM - SERVICES PUBLICS	4	396,57	0,81 %	-19,95 %	5 805	68 544 950	8,31
BRVM - FINANCES	15	53,79	0,00 %	-11,81 %	13 248	30 135 960	5,96
BRVM - TRANSPORT	2	341,70	-0,35 %	-6,83 %	32	44 785	8,09
BRVM - AGRICULTURE	5	64,34	1,27 %	-25,08 %	1 266	1 949 515	6,05
BRVM - DISTRIBUTION	7	225,93	0,35 %	-10,79 %	6 280	7 888 865	10,60
BRVM - AUTRES SECTEURS	1	289,96	0,00 %	-4,08 %	0	0	3,65
BRVM - PETITES CAPITALISATIONS	-	-	-	-	-	-	-

Indicateurs	1er et 2è Comp.	BRVM PC
PER moyen du marché	10,08	
Taux de rendement moyen du marché	9,70	
Taux de rentabilité moyen du marché	12,42	
Nombre de sociétés cotées	46	
Nombre de lignes obligataires	68	
Volume moyen annuel par séance	2 575,00	
Valeur moyenne annuelle par séance	3 887 692,35	

Indicateurs	1er et 2è Comp.	BRVM PC
Ratio moyen de liquidité	3,10	
Ratio moyen de satisfaction	38,38	
Ratio moyen de tendance	1 237,06	
Ratio moyen de couverture	8,08	
Taux de rotation moyen du marché	0,01	
Prime de risque du marché	-1,14	
Nombre de SGI participantes	26	

Définitions

Volume moyen annuel par séance = Valeur annuelle échangée / nombre de séances
 Valeur moyenne annuelle par séance = Valeur annuelle échangée / nombre de séances
 Ratio moyen de liquidité = Moyenne des ratios de liquidité (Titres échangés / Volume des ordres de vente)
 Ratio moyen de satisfaction = Moyenne des ratios de satisfaction (Titres échangés / Volume des ordres d'achat)
 Ratio moyen de tendance = Moyenne des ratios de tendance (Volume des ordres d'achat / Volume des ordres de vente)
 Ratio moyen de couverture = Moyenne des ratios de couverture (Volume des ordres de vente / Volume des ordres d'achat)

Taux moyen de rotation = moyenne des taux de rotation des actions cotées (volume transigé / capi flottante)
 PER moyen du marché = moyenne des PER des actions cotées ayant un PER positif
 Taux de rendement moyen = moyenne des taux de rendement des actions cotées ayant distribué un dividende
 Taux de rentabilité moyen = moyenne des taux de rentabilité des actions cotées
 Prime de risque du marché = (1 / le PER moyen du marché) - le taux de référence actuel des emprunts d'Etat



BRVM - BOURSE REGIONALE DES VALEURS MOBILIERES
 BRVM - Société Anonyme au capital de 3.062.040.000 CFA - RC : CI - ABJ - 1997 - B - 208435 - CC : 9819725 - E
 Siège Social : Abidjan - CÔTE D'IVOIRE. Adresse : 18, Rue Joseph ANOMA (Rue des Banques) - Abidjan
 Tél : +225 20 32 66 85 / 86, Fax : +225 20 32 66 84, Mail : brvm@brvm.org, Site Web : www.brvm.org

MARCHE DES ACTIONS

Symbole	Titre	Cours Précédent	Cours du jour		Variation jour	Séance de cotation		Cours Référence	Variation de l'année précédente	Dernier dividende payé		Rdt. Net	PER
			Ouv.	Clôt.		Volume	Valeur			Montant net	Date		
SECTEUR - INDUSTRIE		34,26	points	↑	0,44 %								
CABC	SICABLE CI	830	810	825	-0,60 %	716	581 220	825	30,95 %	75,00	3-juin-19	9,09 %	7,66
FTSC	FILTISAC CI	1 255	1 255	1 255	0,00 %	10	12 550	1 255	-27,25 %	110,00	31-juil.-19	8,76 %	9,54
NEIC	NEI-CEDA CI	120	NC	NC	0,00 %			120	-14,29 %	9,00	28-juin-01		2,61
NTLC	NESTLE CI	345	350	345	0,00 %	24 800	8 556 005	345	-12,66 %	31,50	12-août-11		
SEMC	CROWN SIEM CI	125	NC	NC	0,00 %			125	-3,85 %	16,92	29-sept.-17		
SIVC	AIR LIQUIDE CI	250	250	250	0,00 %	3 388	847 000	250	35,14 %	63,00	29-sept.-17		
SLBC	SOLIBRA CI	45 000	NC	NC	0,00 %			45 000	0,00 %	1 368,00	6-juin-19	3,04 %	56,76
SMBC	SMB CI	2 740	NC	NC	0,00 %			2 740	9,60 %	450,00	30-août-19	16,42 %	371,45
STBC	SITAB CI	580	NC	NC	0,00 %			580	-4,13 %	206,20	19-juin-17		1,97
TTRC	TRITURAF CI-Ste en Liquidation	490	SP	SP	0,00 %			490	0,00 %	1 440,00	19-juil.-02		
UNLC	UNILEVER CI	4 775	NC	NC	0,00 %			4 775	0,00 %	1 233,00	9-juil.-12		
UNXC	UNIWAX CI	1 050	1 050	1 095	4,29 %	496	526 220	1 095	-36,52 %	181,80	11-juil.-19	16,60 %	7,34
TOTAL						29 410	10 522 995						65,33
SECTEUR - SERVICES PUBLICS		396,57	points	↑	0,81 %								
CIEC	CIE CI	1 200	1 250	1 250	4,17 %	25	31 250	1 250	-21,88 %	79,23	9-août-19	6,34 %	10,71
ONTBF	ONATEL BF	2 980	3 000	2 995	0,50 %	620	1 853 360	2 995	10,72 %	387,17	10-juin-20	12,93 %	6,77
SDCC	SODE CI	3 000	NC	NC	0,00 %			3 000	7,14 %	270,00	29-oct.-19	9,00 %	9,15
SNTS	SONATEL SN	12 900	12 975	12 990	0,70 %	5 160	66 660 340	12 990	-23,57 %	1 225,00	20-mai-20	9,43 %	6,60
TOTAL						5 805	68 544 950						8,31
SECTEUR - FINANCES		53,79	points	→	0,00 %								
BICC	BICI CI	4 200	4 350	4 375	4,17 %	138	603 625	4 375	-35,66 %	182,90	17-juil.-19	4,18 %	7,45
BOAB	BANK OF AFRICA BN	3 600	3 620	3 600	0,00 %	2 142	7 713 770	3 600	-0,28 %	436,00	15-mai-20	12,11 %	4,87
BOABF	BANK OF AFRICA BF	3 600	3 500	3 450	-4,17 %	308	1 077 225	3 450	-8,97 %	370,00	4-mai-20	10,72 %	4,10
BOAC	BANK OF AFRICA CI	3 085	3 100	3 135	1,62 %	545	1 689 100	3 135	-21,53 %	315,00	15-juin-20	10,05 %	4,36
BOAM	BANK OF AFRICA ML	1 055	1 130	1 100	4,27 %	6 124	6 738 500	1 100	-4,35 %	271,00	15-mai-19	24,64 %	
BOAN	BANK OF AFRICA NG	3 455	3 460	3 460	0,14 %	46	159 160	3 460	2,22 %	429,66	20-mai-20	12,42 %	5,29
BOAS	BANK OF AFRICA SENEGAL	1 465	1 465	1 475	0,68 %	1 160	1 670 205	1 475	-4,53 %	161,00	19-juin-20	10,92 %	3,88
CBIBF	CORIS BANK INTERNATIONAL	7 600	7 030	7 600	0,00 %	367	2 673 225	7 600	-5,00 %	402,00	5-juil.-19	5,29 %	8,78
ECOC	ECOBANK COTE D'IVOIRE	3 410	3 415	3 390	-0,59 %	350	1 188 990	3 390	-15,04 %	241,00	15-mai-19	7,11 %	7,36
ETIT	ECOBANK TRANS. INCORP. TG	13	13	13	0,00 %	190	2 470	13	-7,14 %	1,21	28-avr.-17		1,46
NSBC	NSIA BANQUE COTE D'IVOIRE	3 515	3 700	3 700	5,26 %	1 536	5 677 095	3 700	-42,81 %	194,20	9-juil.-19	5,25 %	6,30
ORGT	ORAGROUP TOGO	3 900	3 845	3 845	-1,41 %	2	7 690	3 845	-8,45 %	56,73	1-juil.-19	1,48 %	14,56
SAFC	SAFCA CI	330	NC	NC	0,00 %			330	-1,49 %	23,04	29-juil.-11		
SGBC	SOCIETE GENERALE COTE D'IVOIRE	7 650	7 650	7 650	0,00 %	19	145 360	7 650	-0,65 %	206,00	31-juil.-19	2,69 %	4,74
SIBC	SOCIETE IVOIRIENNE DE BANQUE	2 470	2 500	2 450	-0,81 %	321	789 545	2 450	-13,12 %	270,00	19-juin-20	11,02 %	4,37
TOTAL						13 248	30 135 960						5,96
SECTEUR - TRANSPORT		341,70	points	↓	-0,35 %								
SDSC	BOLLORE	1 400	1 400	1 395	-0,36 %	32	44 785	1 395	-7,00 %	184,00	6-juin-19	13,19 %	8,09
SVOC	MOVIS CI	2 395	SP	SP	0,00 %			2 395	0,00 %	270,00	5-juil.-99		

TOTAL	32	44 785	8,09
-------	----	--------	------

MARCHE DES ACTIONS

Symbole	Titre	Cours Précédent	Cours du jour		Variation jour	Séance de cotation		Cours Référence	Variation de l'année précédente	Dernier dividende payé		Rdt. Net	PER
			Ouv.	Clôt.		Volume	Valeur			Montant net	Date		
SECTEUR - AGRICULTURE		64,34	points		↑	1,27 %							
PALC	PALM CI	1 245	NC	NC	0,00 %			1 245	-31,59 %	253,47	24-sept.-18	20,36 %	
SCRC	SUCRIVOIRE	520	525	540	3,85 %	284	149 130	540	-10,74 %	72,00	28-sept.-18	13,33 %	
SICC	SICOR CI	2 055	2 055	2 005	-2,43 %	157	316 985	2 005	-26,82 %	1 919,00	25-sept.-00		1,22
SOGC	SOGB CI	1 760	1 760	1 800	2,27 %	825	1 483 400	1 800	-30,23 %	126,00	15-juil.-19	7,00 %	8,60
SPHC	SAPH CI	1 100	NC	NC	0,00 %			1 100	-16,03 %	78,00	27-sept.-18	7,09 %	8,33
TOTAL						1 266	1 949 515						6,05
SECTEUR - DISTRIBUTION		225,93	points		↑	0,35 %							
ABJC	SERVAIR ABIDJAN CI	1 010	1 010	1 075	6,44 %	595	638 650	1 075	-14,00 %	164,96	30-sept.-19	15,35 %	7,77
BNBC	BERNABE CI	700	650	650	-7,14 %	20	13 000	650	-7,14 %	45,00	19-juil.-19	6,92 %	10,18
CFAC	CFAO MOTORS CI	430	430	435	1,16 %	650	282 500	435	0,00 %	31,50	23-juil.-19	7,24 %	15,01
PRSC	TRACTAFRIC MOTORS CI	3 100	3 000	3 000	-3,23 %	300	900 000	3 000	11,32 %	150,36	18-sept.-19	5,01 %	17,00
SHEC	VIVO ENERGY CI	655	655	670	2,29 %	760	500 950	670	-16,25 %	64,29	2-août-19	9,59 %	7,83
TTLIC	TOTAL CI	1 390	1 395	1 390	0,00 %	405	564 475	1 390	-18,24 %	108,40	11-oct.-19	7,80 %	8,56
TTLS	TOTAL SN	1 410	1 410	1 405	-0,35 %	3 550	4 989 290	1 405	-17,35 %	105,30	29-juil.-19	7,49 %	7,86
TOTAL						6 280	7 888 865						10,60
AUTRES SECTEURS		289,96	points		→	0,00 %							
STAC	SETAO CI	235	NC	NC	0,00 %			235	-4,08 %				3,65
TOTAL						0	0						3,65
TOTAL - Marché des actions						56 041	119 087 070						

MARCHE DES DROITS

Symbole	Titre	Cours Précédent	Cours du jour		Variation jour	Séance de cotation		Cours Référence	Variation depuis l'origine	Parité	Periode de négociation	
			Ouv.	Clôt.		Volume	Valeur				Début	fin
TOTAL												
TOTAL - Marché des droits												

TROISIEME COMPARTIMENT - BRVM PETITES CAPITALISATIONS

Symbole	Titre	Cours Précédent	Cours du jour		Variation jour	Séance de cotation		Cours Référence	Variation depuis l'origine
			Ouv.	Clôt.		Volume	Valeur		
TOTAL									
TOTAL - 3ème Compartiment - BRVM PC									

Légende:
 (#) Fractionnement du titre - Valeur théorique
 Cours du jour: Ouv.: Ouverture Clôt.: Clôture Moy.: Moyen
 Mentions : NC: Non Coté Ex-c: Ex-coupon Ex-d: Ex-droit SP: Suspendu Val-T: Valeur Théorique
 PER = Cours / BNPA selon les données disponibles Rdt. Net: Rendement net (DNPA / Cours)
 Comp.: 1 - Premier Compartiment 2 - Second Compartiment 3 - Compartiment de croissance
 Ratio de liquidité = Titres échangés / Volume des ordres de vente
 : Progression de l'indice sectoriel : Stabilité de l'indice sectoriel : Recul de l'indice sectorie

MARCHE DES OBLIGATIONS

Symbole	Titre	Valeur nominale	Cours Précédent	Cours du jour	Cours Référence	Séance de cotation Volume	Coupon couru Valeur	Coupon d'intérêt Période Montant net	Eché.	Type Amort
OBLIGATIONS D'ETAT										
EOM.01	ETAT DU MALI 6.20% 2016-2023	4 999	4 999	NC	4 999		28,87	A 309,94	23-mai-21	ACD
EOM.02	Etat du Mali 6.50% 2017-2024	8 000	8 000	NC	8 000		95,45	A 520,00	20-avr.-21	AC
EOM.03	ETAT DU MALI 6,50 % 2018-2025	10 000	9 950	NC	9 950		467,08	A 650,00	7-oct.-20	AC
EOM.04	ETAT DU MALI 6,50% 2019-2027	10 000	9 800	NC	9 800		621,58	A 650,00	12-juil.-20	AC
EOM.05	ETAT DU MALI 6,50% 2020-2028	10 000	10 000	NC	10 000		162,05	A 650,00	27-mars-21	ACD
EOS.05	ETAT SENEGAL 6.50% 2013-2023	10 000	10 000	NC	10 000		266,07	S 325,00	29-juil.-20	ACD
EOS.06	ETAT SENEGAL 6.50% 2014-2021	3 000	3 075	NC	3 075		15,90	S 97,50	27-nov.-20	ACD
EOS.07	ETAT SENEGAL 6.30% 2015-2025	10 000	9 999	10 300	10 300	5	51 500	S 55,08	25-nov.-20	ACD
TPBF.010	TPBF 6,50% 2020 - 2028	10 000	10 000	NC	10 000		173,10	S 325,00	20-sept.-20	ACD
TPBF.03	TPBF 6,50% 2013-2020	10 000	10 000	NC	10 000		49,46	S 325,00	29-nov.-20	ACD
TPBF.04	TPBF 6.50% 2017-2027	10 000	9 990	NC	9 990		261,06	S 323,22	31-juil.-20	ACD
TPBF.05	TPBF 6,50% 2017-2024 (*)	10 000	10 300	NC	10 300		319,67	S 325,00	29-juin-20	ACD
TPBF.06	TPBF 6.50% 2018-2025	10 000	10 000	NC	10 000		37,30	S 325,00	5-déc.-20	ACD
TPBF.07	TPBF 6,50% 2018-2025	10 000	10 000	NC	10 000		74,18	S 325,00	15-nov.-20	AC
TPBF.08	TPBF 6,50% 2019-2027	10 000	10 000	NC	10 000		90,57	S 326,78	6-nov.-20	ACD
TPBF.09	TPBF 6,50% 2019 - 2027	10 000	10 300	NC	10 300		140,30	S 325,00	8-oct.-20	ACD
TPBJ.01	TPBJ 6.50% 2017-2027	10 000	10 300	NC	10 300		142,47	A 650,00	7-avr.-21	ACD
TPBJ.02	TPBJ 6.50% 2018-2025	10 000	10 300	NC	10 300		49,46	S 325,00	29-nov.-20	ACD
TPCI.016	TPCI 6.55% 2014-2022	10 000	10 030	NC	10 030		66,40	A 655,00	20-mai-21	ACD
TPCI.017	TPCI 3% 2014-2024	10 000	10 000	NC	10 000		5,74	S 150,00	19-déc.-20	ACD
TPCI.018	TPCI 5.85% 2014-2021	10 000	10 000	NC	10 000		11,19	S 292,50	19-déc.-20	ACD
TPCI.019	TPCI 5.99% 2015-2025	10 000	10 000	NC	10 000		70,57	A 599,00	14-mai-21	ACD
TPCI.020	TPCI 5.85% 2015-2022	10 000	10 000	NC	10 000		131,07	S 292,50	5-oct.-20	ACD
TPCI.021	TPCI 6% 2016-2028	10 000	9 950	NC	9 950		129,86	A 600,00	8-avr.-21	ACD
TPCI.022	TPCI 5.90% 2016 - 2026	10 000	10 000	NC	10 000		17,78	A 590,00	15-juin-21	ACD
TPCI.023	TPCI 5.90% 2016-2026	10 000	10 000	NC	10 000		357,87	A 590,00	17-nov.-20	ACD
TPCI.024	TPCI 6.25% 2017-2029	10 000	10 000	NC	10 000		148,57	S 312,50	30-sept.-20	ACD
TPCI.025	TPCI 5,95% 2017-2024 A	10 000	10 000	NC	10 000		102,42	S 297,50	24-oct.-20	ACD
TPCI.026	TPCI 5,95% 2017-2024 B	10 000	10 000	NC	10 000		75,99	S 297,50	10-nov.-20	ACD
TPCI.027	TPCI 6% 2017-2025 (*)	10 000	10 000	NC	10 000		295,08	S 300,00	29-juin-20	ACD
TPCI.028	TPCI 6% 2018 - 2026	10 000	10 000	NC	10 000		539,34	A 600,00	2-août-20	ACD
TPCI.029	TPCI 6% 2018-2026	10 000	10 000	NC	10 000		411,48	A 600,00	19-oct.-20	ACD
TPCI.030	TPCI 5,95% 2018-2025	10 000	10 000	NC	10 000		21,13	S 297,50	13-déc.-20	ACD
TPCI.031	TPCI 5,75% 2019 - 2026	10 000	10 000	NC	10 000		9,45	A 575,00	20-juin-21	ACD
TPCI.032	TPCI 2,23% 2019-2026	10 000		NC			0,00	A 0,00	20-juin-21	ACD
TPCI.033	TPCI 5,75% 2019-2026	10 000	10 000	NC	10 000		154,38	A 575,00	20-mars-21	ACD
TPCI.034	TPCI 6% 2019-2029	10 000	10 000	NC	10 000		161,10	A 600,00	20-mars-21	ACD
TPCI.035	TPCI 5,75% 2019-2026	10 000	10 000	NC	10 000		551,43	A 575,00	11-juil.-20	ACD
TPCI.036	TPCI 5,75% 2019-2026	10 000	10 000	NC	10 000		487,02	A 575,00	21-août-20	ACD
TPCI.037	TPCI 5,80% 2019-2026	10 000	10 000	NC	10 000		324,86	A 580,00	4-déc.-20	ACD
TPCI.038	TPCI 5,75% 2019-2026	10 000	10 000	NC	10 000		322,06	A 575,00	4-déc.-20	ACD
TPCI.039	TPCI 5,75% 2019-2026	10 000	10 300	NC	10 300		397,47	A 575,00	17-oct.-20	ACD
TPCI.040	TPCI 5,75% 2019-2026	10 000	10 000	NC	10 000		263,93	A 575,00	10-janv.-21	ACD
TPCI.041	TPCI 5,80% 2020-2027	10 000	9 975	NC	9 975		188,58	A 580,00	28-févr.-21	ACD
TPCI.042	TPCI 5,90% 2020-2030	10 000	9 975	NC	9 975		191,83	A 590,00	28-févr.-21	ACD
TPNE.01	TRESOR PUBLIC DU NIGER 6,50% 2019-2026	10 000	10 300	NC	10 300		160,27	A 650,00	28-mars-21	ACD
TPNE.02	TRESOR PUBLIC DU NIGER 6,50% 2019 - 2026	10 000	9 800	10 000	10 000	5	50 000	A 586,07	1-août-20	ACD
TOTAL						10	101 500			

OBLIGATIONS REGIONALES

BIDC.O3	BIDC-EBID 6.50% 2014-2021	10 000	10 000	NC	10 000			158,97	S	325,00	28-sept.-20	ACD
BIDC.O4	BIDC-EBID 6.10% 2017-2027	8 750	9 013	NC	9 012.50			16,71	A	610,00	16-juin-21	ACD
BIDC.O5	BIDC-EBID 6,40% 2019-2026	10 000	10 300	NC	10 300			291,87	S	320,00	12-juil.-20	ACD
BOAD.O12	BOAD 5.95% 2014-2021	10 000	10 000	NC	10 000			297,50	A	595,00	26-déc.-20	ACD
CRRH.O1	CRRH-UEMOA 6.10% 2012-2022	10 000	9 925	NC	9 925			224,56	S	305,00	13-août-20	AC
CRRH.O2	CRRH-UEMOA 6.10% 2012-2024	10 000	10 000	NC	10 000			269,81	S	305,00	17-juil.-20	AC
CRRH.O3	CRRH-UEMOA 6% 2013-2023	10 000	10 000	NC	10 000			100,00	S	300,00	26-oct.-20	AC
CRRH.O4	CRRH-UEMOA 6% 2014-2024 (*)	10 000	9 950	NC	9 950			293,44	S	300,00	30-juin-20	AC
CRRH.O5	CRRH-UEMOA 5.85% 2015-2025	10 000	9 900	NC	9 900			278,11	S	290,90	4-juil.-20	AC
CRRH.O6	CRRH-UEMOA 5.85% 2016-2026	10 000	10 000	NC	10 000			281,25	S	292,50	3-juil.-20	ACD
CRRH.O7	CRRH-UEMOA 5.95% 2017-2029	7 917	7 873	NC	7 873.46			51,20	S	235,52	17-nov.-20	AC
CRRH.O8	CRRH-UEMOA 5.95% 2018-2030	8 750	8 729	NC	8 729			7,11	S	260,31	21-déc.-20	AC
CRRH.O9	CRRH-UEMOA 6.05% 2018-2033	9 000	9 000	NC	9 000			7,44	S	272,25	21-déc.-20	AC
SHAF.O3	SHELTER AFRIQUE 6.6% 2014-2021	2 000	2 000	NC	2 000			42,92	S	65,64	28-août-20	ACD
TOTAL								0		0		

OBLIGATIONS PRIVEES

BHSN.O1	DIASPORA BONDS BHS 6,25% 2019-	10 000	10 000	10 000	10 000	2 000	20 000 000	286,88	S	310,79	10-juil.-20	ACD
SIFC.O1	SIFCA 6.90% 2013-2021	10 000	10 000	NC	10 000			596,76	A	676,20	8-août-20	ACD
SNLC.O1	SENELEC 6,50% 2018-2025	10 000	10 300	10 000	10 000	500	5 000 000	160,73	S	325,00	27-sept.-20	AC
TOTAL						2 500	25 000 000					

SUKUK ET TITRES ASSIMILES

SUKCI.S1	SUKUK CI 5.75% 2015-2020 (*)	10 000	9 990	NC	9 990			289,10	S	292,29	28-juin-20	AC
SUKCI.S2	SUKUK CI 5.75% 2016-2023	10 000	10 300	NC	10 300			177,29	S	293,89	7-sept.-20	ACD
SUKSN.S2	SUKUK SN 6% 2016-2026	10 000	10 200	NC	10 200			253,33	S	303,33	26-juil.-20	ACD
SUKTG.S1	SUKUK TG 6.5% 2016-2026	10 000	10 200	NC	10 200			267,08	S	373,91	17-août-20	ACD
TOTAL						0	0					
TOTAL - Marché des obligations						2 510	25 101 500					

Légende :
 (##) (*) Ex-Coupon couru (##) Cours de référence amorti / Coupon couru Ex-c (#) Ex-marge de profits
 Cours du jour: Ouv.: Ouverture Clôt.: Clôture Moy.: Moyen
 Type Amort: Type d'Amortissement IF: In Fine AC: Amortissement Constant AD: Amortissement Dégressif ACD: Amortissement Constant Différé
 Période: Périodicité de paiement des coupons A: Annuelle S: Semestrielle T: Trimestrielle
 Eché.: Échéance de paiement des intérêts
 Mentions: NC: Non Coté Ex-c: Ex-coupon ou Ex-droit SP: Suspendu

INFORMATIONS

OPERATIONS EN COURS

Emetteur	Opération
CORIS BANK INTERNATIONAL	Païement de dividendes de 420 FCFA net par action, le 08/07/2020
SOGB	Païement de dividendes de 126 FCFA net par action, le 15/07/2020

AVIS

Entité	N°	Nature	Objet
DC/BR	077 - 2020	Païement Intérêts et remboursement	Païement des intérêts semestriels et remboursement partiel du capital - CRRH-UEMOA 5,85% 2016-2026
DC/BR	078 - 2020	Païement Intérêts et remboursement	Païement des intérêts semestriels et remboursement partiel du capital - CRRH 6,10% 2012-2024
DC/BR	079 - 2020	Païement Intérêts et remboursement	Païement des intérêts semestriels et remboursement partiel du capital - TPCI 6% 2017-2025
DC/BR	080 - 2020	Païement Intérêts et remboursement	Païement des intérêts semestriels et remboursement partiel du capital - TPBF 6,50% 2017-2024
DC/BR	081 - 2020	Païement Intérêts et remboursement	Païement des intérêts semestriels - DIASPORA BONDS BHS 6,25% 2019-2024
DC/BR	082 - 2020	Païement de dividendes	Païement de dividendes - Exercice 2019 - CORIS BANK INTERNATIONAL
DC/BR	084 - 2020	Païement Intérêts et remboursement	Païement des intérêts annuels - ETAT DU MALI 6,50% 2019-2027
CREPMF	Décision N° CREPMF/2020/132	Décision CREPMF	Agrément de la SOCIETE DE GESTION ET D'INTERMEDIATION (SGI) CGF BOURSE en qualité de listing sponsor sur le Marché Financier Régional de l'UMOA

COMMUNIQUES

Emetteur	N°	Nature	Objet
----------	----	--------	-------

QUANTITES RESIDUELLES

MARCHE DES ACTIONS

Symbole	Titre	Quantité résiduelle à l'achat	Cours Achat / Vente			Quantité résiduelle à la vente	Cours de Référence
ABJC	SERVAIR ABIDJAN CI	150	1,015	/	1,080	222	1 075
BICC	BICI CI	3	4,350	/	4,500	255	4 375
BNBC	BERNABE CI	12	650	/	700	612	650
BOAB	BANK OF AFRICA BN	462	3,600	/	3,615	86	3 600
BOABF	BANK OF AFRICA BF	8	3,450	/	3,500	913	3 450
BOAC	BANK OF AFRICA CI	12	3,100	/	3,135	205	3 135
BOAM	BANK OF AFRICA ML	58	1,070	/	1,100	2	1 100
BOAN	BANK OF AFRICA NG	20	3,470	/	3,600	1 000	3 460
BOAS	BANK OF AFRICA SENEGAL	94	1,475	/	1,485	2 775	1 475
CABC	SICABLE CI	132	810	/	825	684	825
CBIBF	CORIS BANK INTERNATIONAL	510	7,500	/	7,600	3	7 600
CFAC	CFAO MOTORS CI	169	430	/	435	650	435
CIEC	CIE CI	60	1,205	/	1,250	87	1 250
ECOC	ECOBANK COTE D'IVOIRE	319	3,390	/	3,420	1 700	3 390
ETIT	ECOBANK TRANS. INCORP. TG			/	Marché	788 449	13
FTSC	FILTISAC CI	114	1,205	/	1,250	35	1 255
NEIC	NEI-CEDA CI	1 000	Marché	/			120
NSBC	NSIA BANQUE COTE D'IVOIRE	117	3,515	/	3,700	19	3 700
N TLC	NESTLE CI			/	355	366	345
ONTBF	ONATEL BF	3	2,980	/	2,995	853	2 995
ORGT	ORAGROUP TOGO			/	Marché	118	3 845
PALC	PALM CI			/	Marché	30	1 245
PRSC	TRACTAFRIC MOTORS CI	12	3,000	/	3,100	27	3 000
SAFC	SAFCA CI			/	330	1 690	330
SCRC	SUCRIVOIRE	100	530	/	540	146	540
SDCC	SODE CI	140	3,000	/	3,050	530	3 000
SDSC	BOLLORE	10	1,390	/	1,395	22	1 395
SEMC	CROWN SIEM CI			/	125	535	125
SGBC	SOCIETE GENERALE COTE D'IVOIRE	97	7,650	/	7,800	1 003	7 650
SHEC	VIVO ENERGY CI	30	665	/	670	1 257	670
SIBC	SOCIETE IVOIRIENNE DE BANQUE	82	2,450	/	2,460	110	2 450
SICC	SICOR CI			/	Marché	97	2 005
SIVC	AIR LIQUIDE CI	61	235	/	250	1 856	250
SLBC	SOLIBRA CI	20	45,500	/			45 000
SMBC	SMB CI	25	2,700	/	2,740	10	2 740
SNTS	SONATEL SN	105	12,990	/	12,995	1 271	12 990
SOGC	SOGB CI	15	1,800	/	1,890	2	1 800
SPHC	SAPH CI	1 285	1,100	/			1 100
STAC	SETAO CI	16	220	/	235	488	235
STBC	SITAB CI	140	560	/	610	50	580
SVOC	MOVIS CI			/			2 395
TTLC	TOTAL CI	1 050	1,300	/	1,390	400	1 390
TTLS	TOTAL SN	1 523	1,405	/	1,500	284	1 405
TTRC	TRITURAF CI-Ste en Liquidation			/			490
UNLC	UNILEVER CI	15	4,775	/			4 775
UNXC	UNIWAX CI	26	1,045	/	1,095	164	1 095

QUANTITES RESIDUELLES

MARCHE DES DROITS

Symbole	Titre	Quantité résiduelle à l'achat	Cours Achat / Vente	Quantité résiduelle à la vente	Cours de Référence
---------	-------	-------------------------------	---------------------	--------------------------------	--------------------

TROISIEME COMPARTIMENT - BRVM PETITES CAPITALISATIONS

Symbole	Titre	Quantité résiduelle à l'achat	Cours Achat / Vente	Quantité résiduelle à la vente	Cours de Référence
---------	-------	-------------------------------	---------------------	--------------------------------	--------------------

QUANTITES RESIDUELLES

MARCHE DES OBLIGATIONS

Symbole	Titre	Quantité résiduelle à l'achat	Cours Achat / Vente	Quantité résiduelle à la vente	Cours de Référence
BHSN.01	DIASPORA BONDS BHS 6,25% 2019-		/		10 000
SIFC.01	SIFCA 6.90% 2013-2021		/		10 000
SNLC.01	SENELEC 6,50% 2018-2025		/ 10,000	502	10 000
EOM.01	ETAT DU MALI 6.20% 2016-2023		/		4 999
EOM.02	Etat du Mali 6.50% 2017-2024		/		8 000
EOM.03	ETAT DU MALI 6,50 % 2018-2025		/		9 950
EOM.04	ETAT DU MALI 6,50% 2019-2027		/		9 800
EOM.05	ETAT DU MALI 6,50% 2020-2028		/		10 000
EOS.05	ETAT SENEGAL 6.50% 2013-2023		/		10 000
TPCI.040	TPCI 5,75% 2019-2026		/		10 000
TPCI.041	TPCI 5,80% 2020-2027		/		9 975
TPCI.042	TPCI 5,90% 2020-2030		/		9 975
TPNE.01	TRESOR PUBLIC DU NIGER 6,50% 2019-2026		/		10 300
TPNE.02	TRESOR PUBLIC DU NIGER 6,50% 2019 - 2026		/ 10,000	1 549	10 000
TPCI.034	TPCI 6% 2019-2029		/ 10,000	451	10 000
TPCI.035	TPCI 5,75% 2019-2026		/		10 000
TPCI.036	TPCI 5,75% 2019-2026		/		10 000
TPCI.037	TPCI 5,80% 2019-2026		/		10 000
TPCI.038	TPCI 5,75% 2019-2026		/		10 000
TPCI.039	TPCI 5,75% 2019-2026		/		10 300
TPCI.028	TPCI 6% 2018 - 2026		/		10 000
TPCI.029	TPCI 6% 2018-2026		/		10 000
TPCI.030	TPCI 5,95% 2018-2025		/		10 000
TPCI.031	TPCI 5,75% 2019 - 2026		/		10 000
TPCI.032	TPCI 2,23% 2019-2026		/		10 000
TPCI.033	TPCI 5.75% 2019-2026		/		10 000
TPCI.022	TPCI 5.90% 2016 - 2026		/		10 000
TPCI.023	TPCI 5.90% 2016-2026		/		10 000
TPCI.024	TPCI 6.25% 2017-2029		/		10 000
TPCI.025	TPCI 5,95% 2017-2024 A		/		10 000
TPCI.026	TPCI 5,95% 2017-2024 B		/		10 000
TPCI.027	TPCI 6% 2017-2025		/		10 000
TPCI.016	TPCI 6.55% 2014-2022		/		10 030
TPCI.017	TPCI 3% 2014-2024		/		10 000
TPCI.018	TPCI 5.85% 2014-2021		/		10 000
TPCI.019	TPCI 5.99% 2015-2025		/ 10,000	76	10 000
TPCI.020	TPCI 5.85% 2015-2022		/ 10,000	1 153	10 000
TPCI.021	TPCI 6% 2016-2028		/		9 950
TPBF.06	TPBF 6.50% 2018-2025		/		10 000
TPBF.07	TPBF 6,50% 2018-2025		/		10 000
TPBF.08	TPBF 6,50% 2019-2027		/		10 000
TPBF.09	TPBF 6,50% 2019 - 2027		/		10 300
TPBJ.01	TPBJ 6.50% 2017-2027		/		10 300
TPBJ.02	TPBJ 6.50% 2018-2025		/ 10,000	500	10 300
EOS.06	ETAT SENEGAL 6.50% 2014-2021		/		3 075
EOS.07	ETAT SENEGAL 6.30% 2015-2025		/ 10,300	1 046	10 300
TPBF.010	TPBF 6,50% 2020 - 2028	7	9,900	/	10 000
TPBF.03	TPBF 6,50% 2013-2020		/		10 000
TPBF.04	TPBF 6.50% 2017-2027		/ 9,990	200	9 990

vendredi 26 juin 2020

TPBF.O5	TPBF 6,50% 2017-2024		/			10 300
BIDC.O3	BIDC-EBID 6.50% 2014-2021		/			10 000
BIDC.O4	BIDC-EBID 6.10% 2017-2027		/			9 013
BIDC.O5	BIDC-EBID 6,40% 2019-2026		/			10 300
BOAD.O12	BOAD 5.95% 2014-2021		/			10 000
CRRH.O1	CRRH-UEMOA 6.10% 2012-2022		/			9 925
CRRH.O2	CRRH-UEMOA 6.10% 2012-2024		/			10 000
CRRH.O9	CRRH-UEMOA 6.05% 2018-2033		/			9 000
SHAF.O3	SHELTER AFRIQUE 6.6% 2014-2021		/			2 000
CRRH.O3	CRRH-UEMOA 6% 2013-2023		/			10 000
CRRH.O4	CRRH-UEMOA 6% 2014-2024		/			9 950
CRRH.O5	CRRH-UEMOA 5.85% 2015-2025		/			9 900
CRRH.O6	CRRH-UEMOA 5.85% 2016-2026		/	10,000	823	10 000
CRRH.O7	CRRH-UEMOA 5.95% 2017-2029		/	7,877.42	20	7 873
CRRH.O8	CRRH-UEMOA 5.95% 2018-2030		/			8 729

SUKUK ET TITRES ASSIMILES

Symbole	Titre	Quantité résiduelle à l'achat	Cours Achat / Vente	Quantité résiduelle à la vente	Cours de Référence
SUKCI.S1	SUKUK CI 5.75% 2015-2020		/		9 990
SUKCI.S2	SUKUK CI 5.75% 2016-2023		/		10 300
SUKSN.S2	SUKUK SN 6% 2016-2026		/		10 200
SUKTG.S1	SUKUK TG 6.5% 2016-2026		/		10 200

CALENDRIER DES ASSEMBLEES GENERALES

ANNEE : 2020

Société	Nature	Date	Heure	Lieu
ECOBANK TG	Mixte	30/06/2020	11:00:00	Eko Hotels & Suites, 1415 Adetokunbo Ademola Street, Victoria Island, Lagos, Nigeria
TRACTAFRIC CI	Ordinaire	30/06/2020	10:00:00	hôtel PULLMAN ABIDJAN sis au Plateau, rue Abdoulaye Fadiga
UNIWAX CI	Mixte	30/06/2020	10:00:00	Espace Latrille Event, sis à Abidjan, Cocody II-Plateaux (Carrefour Duncan)
ECOBANK CI	Ordinaire	30/06/2020	10:00:00	Hôtel Radisson Blu, sis à Abidjan Port Bouët, route de l'aéroport international Felix Houphouët Boigny
TOTAL	Ordinaire	30/06/2020	10:00:00	Siège social de la société
CIE CI	Ordinaire	30/06/2020	08:30:00	Visioconférence
SODECI	Ordinaire	30/06/2020	10:30:00	Siège Social : 1, Avenue Christiani Treichville ABIDJAN 01 BP 1843
CFAO MOTORS CI	Ordinaire	30/06/2020	09:00:00	Siège social sis à Abidjan Treichville, 117, Boulevard de Marseille
ORAGROUP	Ordinaire	29/06/2020	10:00:00	Hôtel 2 Février situé à la place de l'indépendance, Lomé TOGO
SETAO CI	Ordinaire	26/06/2020	10:00:00	Hôtel TIAMA (salon Ebène) - Abidjan Plateau
SMB	Ordinaire	25/06/2020	09:30:00	Abidjan-Port-Bouët, Boulevard de l'Aéroport
SOGB	Ordinaire	19/06/2020	11:00:00	Immeuble CRRAE-UEMOA sis à Abidjan Plateau
SICABLE	Ordinaire	19/06/2020	10:00:00	Hôtel TIAMA, Boulevard de la République à ABIDJAN
SOGB	Ordinaire	19/06/2020	11:00:00	Immeuble CRRAE-UEMOA sis à Abidjan Plateau (Annule et remplace celui publié le 27/05/2020))
NSBC	Ordinaire	12/06/2020	10:00:00	Abidjan-Plateau, 8-10 Avenue Joseph ANOMA, 01 BP 1264 Abidjan 01
SGB CI	Ordinaire	12/06/2020	09:00:00	Espace Latrille Events, sis à Abidjan Commune de Cocody, aux Deux-Plateaux Boulevard Latrille
NEI-CEDA CI	Ordinaire	10/06/2020	10:00:00	Hôtel TIAMA, Abidjan-Plateau
BANK OF AFRICA SN	Ordinaire	29/05/2020	09:30:00	Immeuble Elan II au 2ème Etage, Almadies, Zone 12, Route de Ngor à Dakar
SIB	Ordinaire	26/05/2020	09:00:00	Siège social par Visioconférence
BANK OF AFRICA CI	Ordinaire	22/05/2020	09:30:00	initialement prévue pour le 11 mai 2020 est reportée au 22 mai 2020 au siège social de la banque, immeuble BOA sis à Abidjan plateau, Angle Avenue Terrassons de Fougères et Rue Gourgas 01 BP 4132 - Abidjan
SGB CI	Ordinaire	16/05/2020	09:00:00	Espace latrille Events, sis à Abidjan Commune de cocody, aux Deux-Plateaux Boulevard Latrille
BANK OF AFRICA CI	Ordinaire	11/05/2020	09:30:00	Siège social de la banque, immeuble BOA sis à Abidjan plateau, Angle Avenue Terrassons de Fougères et Rue Gourgas 01 BP 4132 - Abidjan
ONATEL BF	Ordinaire	07/05/2020	09:00:00	L'Assemblée Générale Ordinaire des actionnaires de l'ONATEL SA, ne pourra se tenir physiquement. Le vote des résolutions de l'assemblée aura lieu uniquement par correspondance.
SONATEL	Mixte	04/05/2020	10:00:00	Siège social par Visioconférence
BANK OF AFRICA ML	Mixte	25/04/2020	09:30:00	Au siège, Immeuble BANK OF AFRICA, Avenue du Mali, Quartier ACI 2000 de la Banque BOA MALI
BANK OF AFRICA ML	Mixte	11/04/2020	09:30:00	Siège de la Banque BOA MALI
CORIS BANK INTERNATIONAL	Ordinaire	08/04/2020	09:00:00	Hôtel SOPATEL Silmandé SA
BANK OF AFRICA NG	Extraordinaire	02/04/2020	10:00:00	Centre de Formation de la BOA NIGER (BOA-Siège)
BANK OF AFRICA BN	Mixte	01/04/2020	10:00:00	NOVOTEL à Cotonou
BANK OF AFRICA BF	Ordinaire	30/03/2020	10:00:00	Salle LAICO HOTEL OUAGA 2000
SICABLE	Ordinaire	27/03/2020	09:00:00	initialement prévue pour le 27 mars 2020 est reportée à une date ultérieure

L'actualité de la BRVM sur nos plateformes digitales

Infos BRVM

Pour recevoir les informations boursières par SMS, souscrivez :



Côte d'Ivoire : *430#
Bénin : *430*15#



Côte d'Ivoire : #139#
Burkina Faso : *310#



Côte d'Ivoire : *431#
Niger : *512*9#
Togo : *310#

Site web

www.brvm.org



Application Mobile

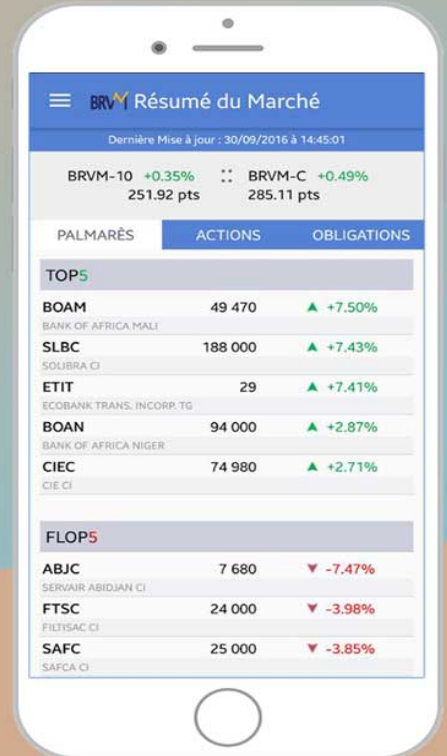

Disponible sur
 Google play

Disponible sur
 App Store

Nous suivre sur :

