

Indices

BRVM 10	268,67
Variation:	↘ -1,18%
Variation / 31	↘ -7,48%
Déc. 2015:	
BRVM Composite	306,11
Variation:	↘ -0,53%
Variation / 31	↗ 0,72%
Déc. 2015:	

N° 105

jeudi 2 juin 2016

BULLETIN OFFICIEL DE LA COTE

Capitalisations

(en milliards de FCFA) :

- Actions:	7 600,01
- Obligations:	1 784,34

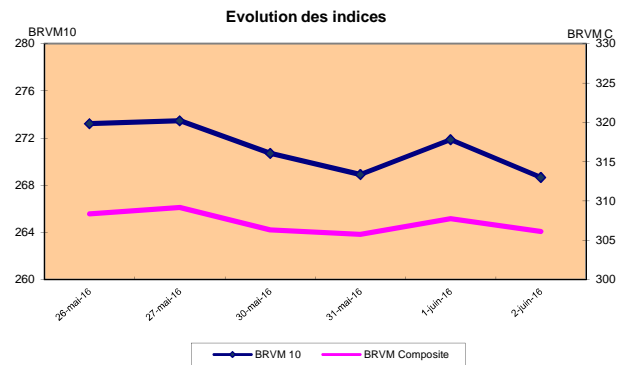
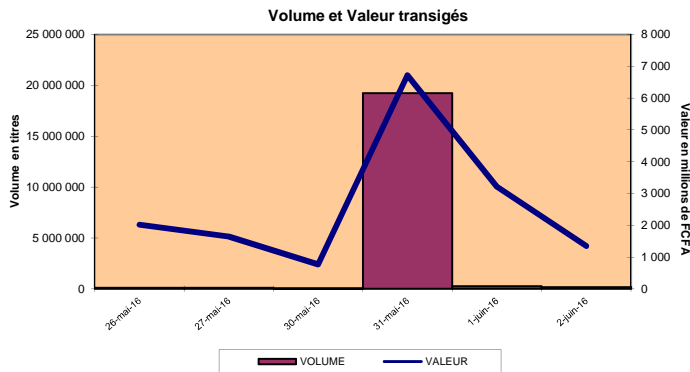

RESUME DE LA COTE

La BRVM a clôturé sa séance du jeudi 2 juin 2016 en baisse par rapport à la séance précédente. L'indice BRVM 10 est passé de 271,87 à 268,67 points, soit un repli de 1,18%. L'indice BRVM Composite, pour sa part, a cédé 0,53% à 306,11 points contre 307,74 points précédemment.

- La valeur des transactions s'est établie à 1,35 milliard de FCFA contre 3,21 milliards de FCFA le mercredi dernier.
- La capitalisation boursière du marché des actions se chiffre à 7 600,01 milliards de FCFA. Celle du marché obligataire s'élève à 1 784,34 milliards de FCFA.
- Le titre le plus actif en volume est Ecobank Transnational Incorporated TG avec 126 788 actions échangées. Le titre le plus actif en valeur est SONATEL SN avec 926,56 millions de FCFA de transactions.

PLUS FORTES HAUSSES

PLUS FORTES BAISSSES

VIVO ENERGY COTE D'IVOIRE	
Cours (en FCFA):	129 000
Variation :	7,50%
BANK OF AFRICA MALI	
Cours (en FCFA):	27 940
Variation:	7,48%
FILITISAC COTE D'IVOIRE	
Cours (en FCFA):	28 990
Variation :	5,42%
SABH COTE D'IVOIRE	
Cours (en FCFA):	14 300
Variation:	3,25%
TOTAL COTE D'IVOIRE	
Cours (en FCFA):	17 000
Variation :	2,94%

SGB COTE D'IVOIRE	
Cours (en FCFA):	150 020
Variation :	-2,90%
SMB COTE D'IVOIRE	
Cours (en FCFA):	36 000
Variation :	-2,70%
Ecobank Trans. Incorp. TOGO	
Cours (en FCFA):	37
Variation :	-2,63%
BANK OF AFRICA COTE D'IVOIRE	
Cours (en FCFA):	219 800
Variation :	-2,31%
BERNABE COTE D'IVOIRE	
Cours (en FCFA):	206 000
Variation :	-1,90%

TITRES LES PLUS ACTIFS

Titres	Volumes	Valeurs (en FCFA)
Ecobank Transnational Incorporated TOGO	126 788	4 691 156
SONATEL SENEGAL	40 126	926 557 820
ONATEL BURKINA FASO	2 813	38 928 925
BANK OF AFRICA BURKINA FASO	1 550	210 787 500
BOAD 5.95% 2012-2019	375	3 750 000

Compartiments	Titres Echangés / Inscrits	Volumes	Valeurs (en FCFA)	Nombre de transactions	Nombre de Titres		
					Gains	Inchangés	Pertes
Actions	28 / 40	173 777	1 335 495 101	249	14	6	8
Obligations	7 / 37	1 175	11 750 000	18	0	5	2
Total	35 / 77	174 952	1 347 245 101	267	14	11	10

INFORMATIONS

Opérations en cours :

- SITAB CI - Paiement de dividende de 8 150 FCFA net par action, le 9/06/2016.
- SERVAIR ABIDJAN CI - Paiement de dividende de 1 800 FCFA net par action, le 16/06/2016.
- FILITISAC CI - Paiement de dividende de 1 045 FCFA net par action, le 30/06/2016.
- TRITURAF CI - Report de radiation de la cote.



INDICATEURS

Indices du jour	Ouverture	Clôture	Variation
BRVM 10	270,71	268,67	-0,75%
BRVM Composite	307,01	306,11	-0,29%
Ratio de liquidité:	7,40%		
PER moyen:	18,69		
Nombre de SGI participantes/Total:	18 / 21		



BENIN
Tel: (229) 21 312 126
Fax:(229) 21 312 077
paticoupe@brvm.org



BURKINA FASO
Tel: (226) 50 308 773
Fax:(226) 50 308 719
louedraogo@brvm.org



COTE D'IVOIRE
Tel:(225) 20 315 550/588
Fax:(225) 20 326 684
pbrizoua@brvm.org



GUINEE-BISSAU
Tel: (245) 32 016 02
Fax:(245) 32 016 02
saliuba@hotmail.com



MALI
Tel: (223) 44 901 810
Fax:(223) 44 901 811
abocoum@brvm.org



NIGER
Tel: (227) 20 736 492
Fax:(227) 20 736 447
messaga@brvm.org



SENEGAL
Tel: (221) 33 821 15 18
Fax:(221) 33 821 15 06
nkssy@brvm.org



TOGO
Tel: (228) 22 212 305
Fax:(221) 22 212 341
natcholi@brvm.org

BOURSE REGIONALE DES VALEURS MOBILIERES

BRVM - Société Anonyme au capital de 3.062.040.000 CFA - RC: CI-ABJ-1997-B-208435-CC : 9819725 - E
Siège Social: Abidjan-CÔTE D'IVOIRE, Adresse: 18,Rue Joseph ANOMA (Rue des Banques)-Abidjan
Tél: +225 20 32 66 85/86, Fax: +225 20 32 66 84, Mail: brvm@brvm.org, Site Web: www.brvm.org

MARCHÉ DES ACTIONS

Jeudi 2 Juin 2016

Symbole	Titre	Séance de cotation		Cours Précédent	Cours du jour			Variation	Variation de l'année (31/12/2015)	Cours Référence	Ecart maximum		Dernier dividende Payé		Comp.	Rdt. Net	PER
		Volume	Valeur		Ouv.	Clôt.	Moy.				Bas	Haut	Montant net	Date			
SECTEUR - INDUSTRIE		185,11 points		0,87%													
CABC	SICABLE CI	300	34 500 000	115 000	115 000	115 000	115 000	0,00%	-6,88%	115 000	106 375	123 625	1 000	31-août-15	1er	0,87%	24,27
FTSC	FILTISAC CI	100	2 833 660	27 500	28 000	28 990	28 337	5,42%	-3,35%	28 990	26 820	31 160	1 025	15-juil.-15	1er	3,54%	26,01
NEIC	NEI-CEDA CI			4 370	NC	NC	NC		4,05%	4 370	4 045	4 695	225	28-juin-01	1er	-	-
N TLC	NESTLE CI	2	96 010	48 000	48 005	48 005	48 005	0,01%	-3,99%	48 005	44 405	51 605	630	12-août-11	2eme	-	16,00
SEMC	CROWN SIEM CI	10	481 000	48 095	48 100	48 100	48 100	0,01%	6,90%	48 100	44 495	51 705	1 215	28-août-15	2eme	2,53%	-
SIVC	AIR LIQUIDE CI			19 000	NC	NC	NC		-5,00%	19 000	17 575	20 425	630	18-août-15	1er	3,32%	19,74
SLBC	SOLIBRA CI			195 000	NC	NC	NC		2,63%	195 000	180 375	209 625	4 101	30-mai-16	1er	2,10%	14,19
SMBC	SMB CI	5	180 000	37 000	36 000	36 000	36 000	-2,70%	89,47%	36 000	33 300	38 700	450	18-juil.-12	1er	-	12,68
STBC	SITAB CI	3	540 000	177 000	180 000	180 000	180 000	1,69%	15,38%	180 000	166 500	193 500	6 758	8-juil.-15	1er	3,75%	17,57
TTRC	TRITURAF CI-Ste en Liquidation			490	SP	SP	SP			490	455	525	1 440	19-juil.-02	2eme	ND	ND
UNLC	UNILEVER CI			27 200	NC	NC	NC		8,80%	27 200	25 160	29 240	1 233	9-juil.-12	2eme	-	-
UNXC	UNIWAX CI	330	8 903 170	26 500	26 750	27 005	26 979	1,91%	-5,58%	27 005	24 980	29 030	486	1-juin-16	2eme	1,80%	23,24
TOTAL		750	47 533 840														
SECTEUR - SERVICES PUBLICS		766,2 points		-1,10%													
CIEC	CIE CI	175	14 785 000	83 000	82 000	85 000	84 486	2,41%	21,44%	85 000	78 625	91 375	2 661,75	30-avr.-15	1er	3,13%	28,75
ONTBF	ONATEL BF	2 813	38 928 925	13 845	13 800	13 845	13 839	0,00%	-7,70%	13 845	12 810	14 880	651	1-juin-16	1er	4,70%	18,62
SDCC	SODE CI	1	91 005	91 000	91 005	91 005	91 005	0,01%	-12,49%	91 005	84 180	97 830	3 240	30-mai-16	1er	3,56%	24,89
SNTS	SONATEL SN	40 126	926 557 820	23 400	23 400	23 000	23 091	-1,71%	-8,00%	23 000	21 275	24 725	1 500	10-mai-16	1er	6,52%	10,40
TOTAL		43 115	980 362 750														
SECTEUR - FINANCES		106,96 points		-1,59%													
BICC	BICI CI	4	397 600	99 300	99 400	99 400	99 400	0,10%	-1,58%	99 400	91 945	106 855	3 305,02	29-juil.-15	1er	3,32%	18,00
BOAB	BANK OF AFRICA BN	160	27 561 930	175 000	174 995	172 000	172 262	-1,71%	32,31%	172 000	159 100	184 900	8 100	17-mai-16	1er	4,71%	13,82
BOABF	BANK OF AFRICA BF	1 550	210 787 500	136 000	135 500	136 000	135 992	0,00%	13,33%	136 000	125 800	146 200	6 692	13-avr.-16	1er	4,92%	12,44
BOAC	BANK OF AFRICA CI	12	2 639 000	225 000	220 000	219 800	219 917	-2,31%	75,84%	219 800	203 315	236 285	6 200	18-avr.-16	1er	2,82%	21,87
BOAM	BANK OF AFRICA ML (*)	219	6 118 860	25 995	27 940	27 940	27 940	7,48%	15,53%	27 940	25 845	30 035			1er		
BOAN	BANK OF AFRICA NG	37	4 217 000	112 000	114 000	114 000	113 973	1,79%	34,12%	108 300 Ex-d	100 180	116 420	4 817	9-mai-16	1er	4,23%	18,69
BOAS	BANK OF AFRICA SN			65 100	NC	NC	NC		-17,59%	65 100	60 220	69 980	1 770	1-juin-15	1er	2,72%	37,58
ETIT	ECOBANK TRANS. INCORP. TG (**)	126 788	4 691 156	38	37	37	37	-2,63%	-22,92%	37	35	39	1,99	19-juil.-13	1er	-	10,45
SAFC	SAFCA CI			29 670	NC	NC	NC		-10,09%	29 670	27 445	31 895	1 440	29-juil.-11	1er	-	4,30
SGBC	SGB CI	29	4 350 580	154 500	150 020	150 020	150 020	-2,90%	11,96%	150 020	138 770	161 270	5 403	13-juil.-15	1er	3,60%	17,27
TOTAL		128 799	260 763 626														
SECTEUR - TRANSPORT		1502,77 points		0,00%													
SDSC	BOLLORE AFRICA LOGISTICS CI	10	3 067 000	310 000	305 000	310 000	306 700	0,00%	-1,74%	310 000	286 750	333 250	9 482	26-juin-15	1er	3,06%	46,05
SVOC	MOVIS CI			6 300	NC	NC	NC		23,53%	6 300	5 830	6 770	270	5-juil.-99	2eme	4,29%	-
TOTAL		10	3 067 000														
SECTEUR - AGRICULTURE		190,15 points		0,53%													
PALC	PALM CI	81	858 600	10 600	10 600	10 600	10 600	0,00%	-11,67%	10 600	9 805	11 395	647	7-juil.-15	2eme	6,10%	-
SICC	SICOR CI			6 195	NC	NC	NC		-25,09%	6 195	5 735	6 655	1 919	25-sept.-00	1er	30,98%	54,47
SOGC	SOGB CI	78	2 613 000	34 000	33 500	33 500	33 500	-1,47%	30,86%	33 500	30 990	36 010	1 710	27-juil.-15	1er	5,10%	12,07
SPHC	SAPH CI	259	3 615 000	13 850	13 900	14 300	13 958	3,25%	24,35%	14 300	13 230	15 370	580,5	13-juin-14	1er	4,06%	-
TOTAL		418	7 086 600														
SECTEUR - DISTRIBUTION		718,76 points		1,92%													
ABJC	SERVAIR ABIDJAN CI	142	20 612 000	145 000	145 000	145 000	145 155	0,00%	70,59%	145 000	134 125	155 875	900	16-juil.-15	1er	0,62%	50,00
BNBC	BERNABE CI	18	3 708 005	210 000	206 000	206 000	206 000	-1,90%	14,51%	206 000	190 550	221 450	5 400	13-juil.-15	1er	2,62%	29,12
CFAC	CFAO MOTORS CI			134 000	NC	NC	NC		47,25%	134 000	123 950	144 050	1 862,1	19-juin-15	2eme	1,39%	52,49
PRSC	TRACTAFRIC MOTORS CI			614 000	NC	NC	NC		51,60%	614 000	567 950	660 050	12 600	24-juin-15	2eme	2,05%	35,31
SHEC	VIVO ENERGY CI	5	645 000	120 000	129 000	129 000	129 000	7,50%	85,95%	129 000	119 325	138 675	1 178,6	27-juil.-15	2eme	0,91%	49,77
T TLC	TOTAL CI (***)	246	4 180 280	16 515	17 000	17 000	16 993	2,94%	-18,85%	17 000	15 725	18 275	9 250,00	23-juil.-15	1er	54,41%	39,53
T TLS	TOTAL SN	274	7 536 000	27 900	27 500	28 500	27 504	2,15%	8,78%	28 500	26 365	30 635	880	7-juil.-15	1er	3,09%	23,49
TOTAL		685	36 681 285														
AUTRES SECTEURS		666,67 points		0,00%													
STAC	SETAO CI			54 000	NC	NC	NC		2,46%	54 000	49 950	58 050			2eme	-	3,44
TOTAL																	
TOTAL - Marché des actions		173 777	1 335 495 101														

MARCHÉ DES DROITS

Symbole	Titre	Séance de cotation		Cours Précédent	Cours du jour			Variation	Variation depuis l'origine	Cours Référence	Ecart maximum		Parité	Période de négociation	
		Volume	Valeur		Ouv.	Clôt.	Moy.				Bas	Haut		Début	Fin
TOTAL-Marché des droits															

Légende:

(*) Variation de l'année = variation depuis son introduction le 31 mai 2016

(**) le capital de la société contient des actions de priorité convertibles au bout de 3 - 5 ans en actions ordinaires.

(***) Dividende ajusté par rapport au fractionnement du titre.

Cours du jour: Ouv.: Ouverture Clôt.: Clôture Moy.: Moyen

Mentions: NC: Non Coté Ex-c: Ex-coupon Ex-d: Ex-droit SP: Suspendu Val-T: Valeur Théorique

PER = Cours / BNPA selon les données disponibles Rdt. Net: Rendement net (DNPA / Cours)

Comp.: 1 - Premier Compartiment 2 - Second Compartiment 3 - Compartiment de croissance

Ratio de liquidité = Titres échangés / Volume des ordres de vente

: Progression de l'indice sectoriel

: Recul de l'indice sectoriel

: Stabilité de l'indice sectoriel

MARCHÉ DES OBLIGATIONS

jeudi 2 juin 2016

Symbole	Titre	Séance de cotation		Cours Précédent	Cours du jour			Variation	Cours Référence	Ecart maximum		Valeur nominale	Coupon couru	Type Amort	Coupon d'intérêt		
		Volume	Valeur		Ouv.	Clôt.	Moy.			Bas	Haut				Période	Montant net	Eché.
OBLIGATIONS REGIONALES																	
BHB.O1	BHB 6.25% 2012-2017			10 000	NC	NC	NC		10 000	9 250	10 750	10 000	377,22	AC	A	587,5	11-oct
BIDC.O2	BIDC 6.75 % 2010-2017			10 000	NC	NC	NC		10 000	9 250	10 750	10 000	108,81	ACD	S	337,5	04 avr. / 04 oct.
BIDC.O3	BIDC-EBID 6.50% 2014-2021	252	2 520 000	10 000	10 000	10 000	10 000	0,00%	10 000	9 250	10 750	10 000	116,58	ACD	S	325,00	28 mars/ 28 sep.
BOABF.O3	BOA BURKINA F. 6.25% 2012-2017			10 000	NC	NC	NC		10 000	9 250	10 750	10 000	377,22	AC	A	587,5	11-oct
BOAC.O2	BOA - CI 6.25% 2012-2017			10 000	NC	NC	NC		10 000	9 250	10 750	10 000	393,27	AC	A	612,5	11-oct
BOAD.O11	BOAD 5.95% 2012-2019	375	3 750 000	10 000	10 000	10 000	10 000	0,00%	10 000	9 250	10 750	10 000	143,45	ACD	A	595,00	06-mars
BOAD.O12	BOAD 5.95% 2014-2021			10 000	NC	NC	NC		10 000	9 250	10 750	10 000	258,48	ACD	A	595,00	26-déc
BOAN.O2	BOA NIGER 6.25% 2012-2017			9 250	NC	NC	NC		9 250	8 560	9 940	10 000	377,22	AC	A	587,5	11-oct
BOAS.O2	BOA SENEGAL 6.50% 2012-2017	146	1 460 000	10 000	10 000	10 000	10 000	0,00%	10 000	9 250	10 750	10 000	392,31	IF	A	611,00	11-oct
CAAB.O3	CAA BENIN 6,50% 2011-2016			10 000	NC	NC	NC		10 000	9 250	10 750	10 000	365,85	ACD	A	650,00	09-nov
CRRH.O1	CRRH-UEMOA 6.10% 2012-2022			10 000	NC	NC	NC		10 000	9 250	10 750	10 000	184,34	AC	S	305,00	13 fév. / 13 août
CRRH.O2	CRRH-UEMOA 6.10% 2012-2024			10 000	NC	NC	NC		10 000	9 250	10 750	10 000	229,59	AC	S	305,00	17 janv. / 17 juil.
CRRH.O3	CRRH-UEMOA 6% 2013-2023			10 000	NC	NC	NC		10 000	9 250	10 750	10 000	60,66	AC	S	300,00	26 avril / 26 oct.
CRRH.O4	CRRH-UEMOA 6% 2014-2024			10 000	NC	NC	NC		10 000	9 250	10 750	10 000	254,10	AC	S	300,00	30 juin / 30 déc.
CRRH.O5	CRRH-UEMOA 5.85% 2015-2025			10 000	NC	NC	NC		10 000	9 250	10 750	10 000	239,75	AC	S	290,902	4 janv. / 4 juil.
EOS.O4	ETAT SENEGAL 6.70% 2012-2019			8 000	NC	NC	NC		8 000	7 400	8 600	8 000	250,43	ACD	A	536,00	14-déc
EOS.O5	ETAT SENEGAL 6.50% 2013-2023			10 001	NC	NC	NC		10 001	9 255	10 750	10 000	223,21	ACD	S	325,00	29 janv. / 29 juil.
EOS.O6	ETAT SENEGAL 6.50% 2014-2021	10	100 000	10 080	10 000	10 000	10 000	-0,79%	10 000	9 250	10 750	10 000	10,60	ACD	S	325,00	27 mai. / 27 nov.
EOS.O7	ETAT SENEGAL 6.30% 2015-2025	105	1 050 000	10 000	10 000	10 000	10 000	0,00%	10 000	9 250	10 750	10 000	13,77	ACD	S	316,72	25 mai. / 25 nov.
ORGT.O1	ORAGROUP 6.75% 2013-2019			10 001	NC	NC	NC		10 001	9 255	10 750	10 000	Ex-c	ACD	S	337,5	04 juin. / 04 déc.
PAAC.O1	PAA 6.95% 2010-2017 (*)			2 000 Amort	NC	NC	NC		2 000	1 850	2 150	2 000	1,86	ACD	S	68,472	28 mai / 28 nov.
PADS.O2	PAD 7% 2010-2017 (**)			3 750 Amort	NC	NC	NC		3 750	3 470	4 030	3 750	101,71	ACD	S	114,19	22 juin / 22 déc.
PALC.O1	PALMCI 7% 2009-2016			9 925	NC	NC	NC		9 925	9 185	10 665	10 000	294,27	ACD	S	343,00	28 juin / 28 déc.
SHAF.O3	SHELTER AFRIQUE 6.6% 2014-2021			10 000	NC	NC	NC		10 000	9 250	10 750	10 000	171,31	ACD	S	328,197	28 fév. / 28 août
SIFC.O1	SIFCA 6.90% 2013-2021			10 000	NC	NC	NC		10 000	9 250	10 750	10 000	552,41	ACD	A	676,2	08-août
TPBF.O2	TPBF 6,50% 2011-2016			10 000	NC	NC	NC		10 000	9 250	10 750	10 000	291,26	ACD	A	650,00	21-déc
TPBF.O3	TPBF 6,50% 2013-2020			10 055	NC	NC	NC		10 055	9 305	10 805	10 000	7,07	ACD	S	325,00	29 mai / 29 nov.
TPCI.O10	TPCI 7% 2010-2017			10 000	NC	NC	NC		10 000	9 250	10 750	10 000	468,58	AC	A	700,00	01-oct
TPCI.O11	TPCI 6,5% 2011-2016			10 085	NC	NC	NC		10 085	9 330	10 840	10 000	463,52	ACD	A	650,00	15-sept
TPCI.O13	TPCI 6.50% 2012-2017	267	2 670 000	10 040	10 000	10 000	10 000	-0,40%	10 000	9 250	10 750	10 000	456,42	ACD	A	650,00	19-sept
TPCI.O14	TPCI 6.00% 2013-2016			10 000	NC	NC	NC		10 000	9 250	10 750	10 000	540,98	IF	A	600,00	08-juil
TPCI.O15	TPCI 6.30% 2013-2018			10 025	NC	NC	NC		10 025	9 275	10 775	10 000	Ex-c	ACD	S	315,00	3 juin / 3 dec.
TPCI.O16	TPCI 6.55% 2014-2022			10 000	NC	NC	NC		10 000	9 250	10 750	10 000	23,33	ACD	A	655,00	20-mai
TPCI.O17	TPCI 3% 2014-2024			10 000	NC	NC	NC		10 000	9 250	10 750	10 000	136,07	ACD	S	150,00	19 juin / 19 dec.
TPCI.O18	TPCI 5.85% 2014-2021			10 000	NC	NC	NC		10 000	9 250	10 750	10 000	265,33	ACD	S	292,5	19 juin / 19 dec.
TPCI.O19	TPCI 5.99% 2015-2025	20	200 000	10 000	10 000	10 000	10 000	0,00%	10 000	9 250	10 750	10 000	31,18	ACD	A	599,00	14-mai
TPCI.O20	TPCI 5.85% 2015-2022			10 000	NC	NC	NC		10 000	9 250	10 750	10 000	92,70	ACD	S	292,5	5 avril / 5 oct.
TOTAL		1 175	11 750 000														
OBLIGATIONS INTERNATIONALES																	
TOTAL																	
TOTAL-Marché des obligations		1 175	11 750 000														

Légende:

(*) Cours précédent à 100% de la valeur nominale au 14 avril 2016

(**) Cours précédent à 100% de la valeur nominale au 14 juillet 2014

Cours du jour: Ouv.: Ouverture Clôt.: Clôture Moy.: Moyen

Type Amort: Type d'Amortissement IF: In Fine AC: Amortissement Constant AD: Amortissement Dégressif ACD: Amortissement Constant Différé

Période: Périodicité de paiement des coupons A: Annuelle S: Semestrielle T: Trimestrielle

Eché.: Échéance de paiement des intérêts

Mentions: NC: Non Coté Ex: Ex-coupon ou Ex-droit SP: Suspendu