

<b>BRVM 10</b>	<b>122,30</b>
Variation Jour	↓ -0,32 %
Variation annuelle	↓ -17,98 %



# BULLETIN OFFICIEL DE LA COTE

N° 156

lundi 17 août 2020

Site : www.brvm.org

<b>BRVM Composite</b>	<b>129,27</b>
Variation Jour	↓ -0,51 %
Variation annuelle	↓ -18,82 %

Evolution des indices

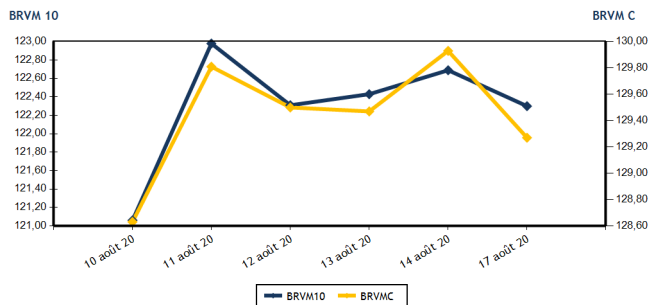

Volumes et valeurs transigés

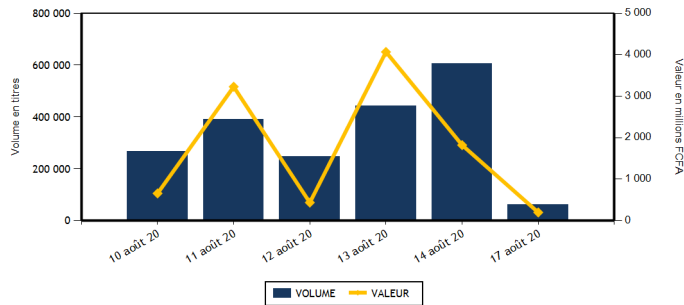

Actions	Niveau	Evol. Jour
Capitalisation boursière (FCFA)(Actions & Droits)	3 883 987 514 271	-0,51 %
Volume échangé (Actions & Droits)	62 591	-89,67 %
Valeur transigée (FCFA) (Actions & Droits)	198 366 145	-89,08 %
Nombre de titres transigés	37	12,12 %
Nombre de titres en hausse	8	-33,33 %
Nombre de titres en baisse	15	36,36 %
Nombre de titres inchangés	14	40,00 %

Obligations	Niveau	Evol. Jour
Capitalisation boursière (FCFA)	5 084 137 190 546	0,00 %
Volume échangé	100	-79,63 %
Valeur transigée (FCFA)	1 000 000	-79,64 %
Nombre de titres transigés	1	-66,67 %
Nombre de titres en hausse	0	
Nombre de titres en baisse	0	-100,00 %
Nombre de titres inchangés	1	-50,00 %

**PLUS FORTES HAUSSES**

Titres	Cours	Evol. Jour	Evol. annuelle
SERVAIR ABIDJAN CI (ABJC)	1 180	7,27 %	-5,60 %
CIE CI (CIEC)	1 120	6,67 %	-30,00 %
VIVO ENERGY CI (SHEC)	610	3,39 %	-23,75 %
SUCRIVOIRE (SCRC)	500	1,01 %	-17,36 %
TOTAL CI (TTLC)	1 290	0,78 %	-24,12 %

**PLUS FORTES BAISES**

Titres	Cours	Evol. Jour	Evol. annuelle
CFAO MOTORS CI (CFAC)	370	-7,50 %	-14,94 %
PALM CI (PALC)	1 100	-6,78 %	-39,56 %
BOLLORE (SDSC)	1 255	-6,34 %	-16,33 %
BANK OF AFRICA SENEGAL (BOAS)	1 300	-3,70 %	-15,86 %
CROWN SIEM CI (SEMC)	135	-3,57 %	3,85 %

**INDICES SECTORIELS**

Base = 100 au 14 juin 1999	Nombre de sociétés	Valeur	Evol. Jour	Evol. annuelle	Volume	Valeur	PER moyen
BRVM - INDUSTRIE	12	32,06	-0,22 %	-14,87 %	27 331	15 119 555	49,57
BRVM - SERVICES PUBLICS	4	387,37	-0,11 %	-21,80 %	18 299	140 669 800	7,78
BRVM - FINANCES	15	51,52	-0,56 %	-15,53 %	10 672	39 380 660	5,77
BRVM - TRANSPORT	2	308,29	-6,18 %	-15,94 %	48	64 395	7,28
BRVM - AGRICULTURE	5	57,29	-1,29 %	-33,29 %	481	721 625	5,38
BRVM - DISTRIBUTION	7	207,33	-0,96 %	-18,14 %	5 760	2 410 110	10,10
BRVM - AUTRES SECTEURS	1	228,27	0,00 %	-24,49 %	0	0	2,87
BRVM - PETITES CAPITALISATIONS	-	-	-	-	-	-	-

Indicateurs	1er et 2è Comp.	BRVM PC
PER moyen du marché	9,31	
Taux de rendement moyen du marché	10,77	
Taux de rentabilité moyen du marché	12,61	
Nombre de sociétés cotées	46	
Nombre de lignes obligataires	68	
Volume moyen annuel par séance	2 221,00	
Valeur moyenne annuelle par séance	3 994 110,19	

Indicateurs	1er et 2è Comp.	BRVM PC
Ratio moyen de liquidité	2,66	
Ratio moyen de satisfaction	53,77	
Ratio moyen de tendance	2 023,91	
Ratio moyen de couverture	4,94	
Taux de rotation moyen du marché	0,01	
Prime de risque du marché	-0,33	
Nombre de SGI participantes	27	

**Définitions**

Volume moyen annuel par séance = Valeur annuelle échangée / nombre de séances  
 Valeur moyenne annuelle par séance = Valeur annuelle échangée / nombre de séances  
 Ratio moyen de liquidité = Moyenne des ratios de liquidité (Titres échangés / Volume des ordres de vente)  
 Ratio moyen de satisfaction = Moyenne des ratios de satisfaction (Titres échangés / Volume des ordres d'achat)  
 Ratio moyen de tendance = Moyenne des ratios de tendance (Volume des ordres d'achat / Volume des ordres de vente)  
 Ratio moyen de couverture = Moyenne des ratios de couverture (Volume des ordres de vente / Volume des ordres d'achat)

Taux moyen de rotation = moyenne des taux de rotation des actions cotées (volume transigé / capi flottante)  
 PER moyen du marché = moyenne des PER des actions cotées ayant un PER positif  
 Taux de rendement moyen = moyenne des taux de rendement des actions cotées ayant distribué un dividende  
 Taux de rentabilité moyen = moyenne des taux de rentabilité des actions cotées  
 Prime de risque du marché = (1 / le PER moyen du marché) - le taux de référence actuel des emprunts d'Etat



BRVM - BOURSE REGIONALE DES VALEURS MOBILISABLES  
 BRVM - Société Anonyme au capital de 3.062.040.000 CFA - RC : CI - ABJ - 1997 - B - 208435 - CC : 9819725 - E  
 Siège Social : Abidjan - CÔTE D'IVOIRE. Adresse : 18, Rue Joseph ANOMA (Rue des Banques) - Abidjan  
 Tél : +225 20 32 66 85 / 86, Fax : +225 20 32 66 84, Mail : brvm@brvm.org, Site Web : www.brvm.org

MARCHE DES ACTIONS

Symbole	Titre	Cours Précédent	Cours du jour		Variation jour	Séance de cotation		Cours Référence	Variation de l'année précédente	Dernier dividende payé		Rdt. Net	PER
			Ouv.	Clôt.		Volume	Valeur			Montant net	Date		
<b>SECTEUR - INDUSTRIE</b>		<b>32,06</b>	<b>points</b>	<b>↓</b>	<b>-0,22 %</b>								
CABC	SICABLE CI	730	730	730	0,00 %	50	36 500	730	15,87 %	75,00	29-juil.-20	10,27 %	6,77
FTSC	FILTISAC CI	950	955	950	0,00 %	2 092	1 990 465	950	-44,93 %	125,00	6-août-20	13,16 %	7,22
NEIC	NEI-CEDA CI	150	160	150	0,00 %	4 163	666 030	150	7,14 %	9,00	28-juin-01		3,26
NTLC	NESTLE CI	280	280	280	0,00 %	5	1 400	280	-29,11 %	31,50	12-août-11		
SEMC	CROWN SIEM CI	140	140	135	-3,57 %	670	91 450	135	3,85 %	16,92	29-sept.-17		4,93
SIVC	AIR LIQUIDE CI	200	NC	NC	0,00 %			200	8,11 %	63,00	29-sept.-17		
SLBC	SOLIBRA CI	45 500	45 500	45 500	0,00 %	11	500 500	45 500	1,11 %	1 368,00	6-juin-19	3,01 %	57,39
SMBC	SMB CI	2 280	2 280	2 280	0,00 %	40	91 200	2 280	-8,80 %	450,00	30-août-19	19,74 %	309,09
STBC	SITAB CI	580	560	560	-3,45 %	19 138	10 717 280	560	-7,44 %	206,20	19-juin-17		1,90
TTRC	TRITURAF CI-Ste en Liquidation	490	SP	SP	0,00 %			490	0,00 %	1 440,00	19-juil.-02		
UNLC	UNILEVER CI	4 775	NC	NC	0,00 %			4 775	0,00 %	1 233,00	9-juil.-12		
UNXC	UNIWAX CI	885	880	890	0,56 %	1 162	1 024 730	890	-48,41 %	181,80	11-juil.-19	20,43 %	5,97
<b>TOTAL</b>						<b>27 331</b>	<b>15 119 555</b>						<b>49,57</b>
<b>SECTEUR - SERVICES PUBLICS</b>		<b>387,37</b>	<b>points</b>	<b>↓</b>	<b>-0,11 %</b>								
CIEC	CIE CI	1 050	1 120	1 120	6,67 %	5	5 600	1 120	-30,00 %	104,98	5-août-20	9,37 %	9,60
ONTBF	ONATEL BF	2 945	2 945	2 950	0,17 %	8 420	25 164 830	2 950	9,06 %	387,17	10-juin-20	13,12 %	6,67
SDCC	SODE CI	2 800	2 800	2 750	-1,79 %	1 034	2 845 200	2 750	-1,79 %	270,00	29-oct.-19	9,82 %	8,38
SNTS	SONATEL SN	12 800	12 500	12 745	-0,43 %	8 840	112 654 170	12 745	-25,01 %	1 225,00	20-mai-20	9,61 %	6,48
<b>TOTAL</b>						<b>18 299</b>	<b>140 669 800</b>						<b>7,78</b>
<b>SECTEUR - FINANCES</b>		<b>51,52</b>	<b>points</b>	<b>↓</b>	<b>-0,56 %</b>								
BICC	BICI CI	5 000	4 750	4 995	-0,10 %	153	730 670	4 995	-26,54 %	182,90	17-juil.-19	3,66 %	8,50
BOAB	BANK OF AFRICA BN	3 500	3 485	3 490	-0,29 %	1 376	4 762 715	3 490	-3,32 %	436,00	15-mai-20	12,49 %	4,72
BOABF	BANK OF AFRICA BF	3 190	3 190	3 190	0,00 %	219	698 610	3 190	-15,83 %	370,00	4-mai-20	11,60 %	3,79
BOAC	BANK OF AFRICA CI	2 780	2 780	2 780	0,00 %	164	456 800	2 780	-30,41 %	315,00	15-juin-20	11,33 %	3,87
BOAM	BANK OF AFRICA ML	980	980	975	-0,51 %	410	401 525	975	-15,22 %	271,00	15-mai-19	27,79 %	
BOAN	BANK OF AFRICA NG	3 600	3 600	3 610	0,28 %	70	252 500	3 610	6,65 %	429,66	20-mai-20	11,90 %	5,52
BOAS	BANK OF AFRICA SENEGAL	1 350	1 350	1 300	-3,70 %	1 340	1 780 150	1 300	-15,86 %	161,00	19-juin-20	12,38 %	3,42
CBIBF	CORIS BANK INTERNATIONAL	7 200	7 150	7 190	-0,14 %	2 031	14 622 940	7 190	-10,13 %	420,00	8-juil.-20	5,84 %	8,31
ECOC	ECOBANK COTE D'IVOIRE	3 000	3 000	2 925	-2,50 %	292	874 500	2 925	-26,69 %	353,00	20-juil.-20	12,07 %	6,35
ETIT	ECOBANK TRANS. INCORP. TG	13	NC	NC	0,00 %			13	-7,14 %	1,21	28-avr.-17		1,46
NSBC	NSIA BANQUE COTE D'IVOIRE	3 380	3 380	3 380	0,00 %	72	243 360	3 380	-47,76 %	77,69	27-juil.-20	2,30 %	5,75
ORGT	ORAGROUP TOGO	3 945	3 895	3 900	-1,14 %	1 000	3 898 750	3 900	-7,14 %	59,52	17-juil.-20	1,53 %	14,77
SAFC	SAFCA CI	300	NC	NC	0,00 %			300	-10,45 %	23,04	29-juil.-11		
SGBC	SOCIETE GENERALE COTE D'IVOIRE	7 000	7 000	7 000	0,00 %	464	3 248 000	7 000	-9,09 %	273,00	29-juil.-20	3,90 %	4,33
SIBC	SOCIETE IVOIRIENNE DE BANQUE	2 410	2 400	2 400	-0,41 %	3 081	7 410 140	2 400	-14,89 %	270,00	19-juin-20	11,25 %	4,28
<b>TOTAL</b>						<b>10 672</b>	<b>39 380 660</b>						<b>5,77</b>
<b>SECTEUR - TRANSPORT</b>		<b>308,29</b>	<b>points</b>	<b>↓</b>	<b>-6,18 %</b>								
SDSC	BOLLORE	1 340	1 345	1 255	-6,34 %	48	64 395	1 255	-16,33 %	184,00	6-juin-19	14,66 %	7,28
SVOC	MOVIS CI	2 395	SP	SP	0,00 %			2 395	0,00 %	270,00	5-juil.-99		

TOTAL

48

64 395

7,28

**MARCHE DES ACTIONS**

Symbole	Titre	Cours Précédent	Cours du jour		Variation jour	Séance de cotation		Cours Référence	Variation de l'année précédente	Dernier dividende payé		Rdt. Net	PER
			Ouv.	Clôt.		Volume	Valeur			Montant net	Date		
<b>SECTEUR - AGRICULTURE</b>		<b>57,29</b>	<b>points</b>		<b>↓</b>	<b>-1,29 %</b>							
PALC	PALM CI	1 180	1 175	1 100	-6,78 %	20	22 375	1 100	-39,56 %	253,47	24-sept.-18	23,04 %	
SCRC	SUCRIVOIRE	495	500	500	1,01 %	32	16 000	500	-17,36 %	72,00	28-sept.-18	14,40 %	
SICC	SICOR CI	1 890	NC	NC	0,00 %			1 890	-31,02 %	1 919,00	25-sept.-00		1,15
SOGC	SOGB CI	1 600	1 600	1 600	0,00 %	424	678 400	1 600	-37,98 %	126,00	15-juil.-20	7,88 %	7,65
SPHC	SAPH CI	970	970	970	0,00 %	5	4 850	970	-25,95 %	78,00	27-sept.-18	8,04 %	7,35
<b>TOTAL</b>						<b>481</b>	<b>721 625</b>						<b>5,38</b>
<b>SECTEUR - DISTRIBUTION</b>		<b>207,33</b>	<b>points</b>		<b>↓</b>	<b>-0,96 %</b>							
ABJC	SERVAIR ABIDJAN CI	1 100	1 180	1 180	7,27 %	110	129 800	1 180	-5,60 %	164,96	30-sept.-19	13,98 %	8,53
BNBC	BERNABE CI	650	650	650	0,00 %	299	194 350	650	-7,14 %	45,00	19-juil.-19	6,92 %	10,18
CFAC	CFAO MOTORS CI	400	390	370	-7,50 %	5 186	1 922 540	370	-14,94 %	31,50	23-juil.-19	8,51 %	12,77
PRSC	TRACTAFRIC MOTORS CI	3 000	NC	NC	0,00 %			3 000	11,32 %	150,36	18-sept.-19	5,01 %	17,00
SHEC	VIVO ENERGY CI	590	600	610	3,39 %	70	41 700	610	-23,75 %	64,29	2-août-19	10,54 %	7,13
TTLC	TOTAL CI	1 280	1 290	1 290	0,78 %	12	15 480	1 290	-24,12 %	108,40	11-oct.-19	8,40 %	7,94
TTLS	TOTAL SN	1 280	1 280	1 280	0,00 %	83	106 240	1 280	-24,71 %	105,30	29-juil.-19	8,23 %	7,16
<b>TOTAL</b>						<b>5 760</b>	<b>2 410 110</b>						<b>10,10</b>
<b>AUTRES SECTEURS</b>		<b>228,27</b>	<b>points</b>		<b>→</b>	<b>0,00 %</b>							
STAC	SETAO CI	185	NC	NC	0,00 %			185	-24,49 %				2,87
<b>TOTAL</b>						<b>0</b>	<b>0</b>						<b>2,87</b>
<b>TOTAL - Marché des actions</b>						<b>62 591</b>	<b>198 366 145</b>						

**MARCHE DES DROITS**

Symbole	Titre	Cours Précédent	Cours du jour		Variation jour	Séance de cotation		Cours Référence	Variation depuis l'origine	Parité	Periode de négociation	
			Ouv.	Clôt.		Volume	Valeur				Début	fin
<b>TOTAL</b>												
<b>TOTAL - Marché des droits</b>												

**TROISIEME COMPARTIMENT - BRVM PETITES CAPITALISATIONS**

Symbole	Titre	Cours Précédent	Cours du jour		Variation jour	Séance de cotation		Cours Référence	Variation depuis l'origine
			Ouv.	Clôt.		Volume	Valeur		
<b>TOTAL</b>									
<b>TOTAL - 3ème Compartiment - BRVM PC</b>									

**Légende:**  
 (#) Fractionnement du titre - Valeur théorique  
 Cours du jour: Ouv.: Ouverture Clôt.: Clôture Moy.: Moyen  
 Mentions : NC: Non Coté Ex-c: Ex-coupon Ex-d: Ex-droit SP: Suspendu Val-T: Valeur Théorique  
 PER = Cours / BNPA selon les données disponibles Rdt. Net: Rendement net (DNPA / Cours)  
 Comp.: 1 - Premier Compartiment 2 - Second Compartiment 3 - Compartiment de croissance  
 Ratio de liquidité = Titres échangés / Volume des ordres de vente  
 : Progression de l'indice sectoriel : Stabilité de l'indice sectoriel : Recul de l'indice sectorie

**MARCHE DES OBLIGATIONS**

Symbole	Titre	Valeur nominale	Cours Précédent	Cours du jour	Cours Référence	Séance de cotation Volume	Valeur	Coupon couru	Période	Coupon d'intérêt Montant net	Eché.	Type Amort
<b>OBLIGATIONS D'ETAT</b>												
EOM.O1	ETAT DU MALI 6.20% 2016-2023	4 999	4 999	NC	4 999			73,03	A	309,94	23-mai-21	ACD
EOM.O2	Etat du Mali 6.50% 2017-2024	8 000	7 999	NC	7 999.20			169,53	A	520,00	20-avr.-21	AC
EOM.O3	ETAT DU MALI 6,50 % 2018-2025	10 000	9 990	NC	9 990			559,43	A	650,00	7-oct.-20	AC
EOM.O4	ETAT DU MALI 6,50% 2019-2027	10 000	9 800	NC	9 800			64,11	A	650,00	12-juil.-21	AC
EOM.O5	ETAT DU MALI 6,50% 2020-2028	10 000	9 900	NC	9 900			254,66	A	650,00	27-mars-21	ACD
EOS.O5	ETAT SENEGAL 6.50% 2013-2023	10 000	10 000	NC	10 000			33,56	S	325,00	29-janv.-21	ACD
EOS.O6	ETAT SENEGAL 6.50% 2014-2021	3 000	3 075	NC	3 075			43,45	S	97,50	27-nov.-20	ACD
EOS.O7	ETAT SENEGAL 6.30% 2015-2025	10 000	10 300	NC	10 300			144,59	S	316,72	25-nov.-20	ACD
TPBF.O10	TPBF 6,50% 2020 - 2028	10 000	10 000	NC	10 000			264,95	S	325,00	20-sept.-20	ACD
TPBF.O3	TPBF 6,50% 2013-2020	10 000	10 000	NC	10 000			141,30	S	325,00	29-nov.-20	ACD
TPBF.O4	TPBF 6.50% 2017-2027	10 000	10 000	NC	10 000			30,27	S	327,67	31-janv.-21	ACD
TPBF.O5	TPBF 6,50% 2017-2024	10 000	10 300	NC	10 300			87,02	S	325,00	29-déc.-20	ACD
TPBF.O6	TPBF 6.50% 2018-2025	10 000	9 999	NC	9 999			129,64	S	325,00	5-déc.-20	ACD
TPBF.O7	TPBF 6,50% 2018-2025	10 000	10 000	NC	10 000			166,03	S	325,00	15-nov.-20	AC
TPBF.O8	TPBF 6,50% 2019-2027	10 000	9 900	NC	9 900			182,93	S	326,78	6-nov.-20	ACD
TPBF.O9	TPBF 6,50% 2019 - 2027	10 000	9 999	NC	9 999			232,65	S	325,00	8-oct.-20	ACD
TPBJ.O1	TPBJ 6.50% 2017-2027	10 000	10 300	NC	10 300			235,07	A	650,00	7-avr.-21	ACD
TPBJ.O2	TPBJ 6.50% 2018-2025	10 000	10 300	NC	10 300			141,30	S	325,00	29-nov.-20	ACD
TPCI.O16	TPCI 6.55% 2014-2022	10 000	10 000	NC	10 000			159,71	A	655,00	20-mai-21	ACD
TPCI.O17	TPCI 3% 2014-2024	10 000	10 000	NC	10 000			48,36	S	150,00	19-déc.-20	ACD
TPCI.O18	TPCI 5.85% 2014-2021	10 000	9 800	NC	9 800			94,30	S	292,50	19-déc.-20	ACD
TPCI.O19	TPCI 5.99% 2015-2025	10 000	10 000	NC	10 000			155,90	A	599,00	14-mai-21	ACD
TPCI.O20	TPCI 5.85% 2015-2022	10 000	10 000	NC	10 000			214,18	S	292,50	5-oct.-20	ACD
TPCI.O21	TPCI 6% 2016-2028	10 000	10 000	NC	10 000			215,34	A	600,00	8-avr.-21	ACD
TPCI.O22	TPCI 5.90% 2016 - 2026	10 000	10 000	NC	10 000			101,84	A	590,00	15-juin-21	ACD
TPCI.O23	TPCI 5.90% 2016-2026	10 000	10 000	NC	10 000			441,69	A	590,00	17-nov.-20	ACD
TPCI.O24	TPCI 6.25% 2017-2029	10 000	10 000	NC	10 000			237,36	S	312,50	30-sept.-20	ACD
TPCI.O25	TPCI 5,95% 2017-2024 A	10 000	9 950	NC	9 950			186,95	S	297,50	24-oct.-20	ACD
TPCI.O26	TPCI 5,95% 2017-2024 B	10 000	10 000	NC	10 000			160,07	S	297,50	10-nov.-20	ACD
TPCI.O27	TPCI 6% 2017-2025	10 000	10 000	NC	10 000			80,33	S	300,00	29-déc.-20	ACD
TPCI.O28	TPCI 6% 2018 - 2026	10 000	10 300	NC	10 300			24,66	A	600,00	2-août-21	ACD
TPCI.O29	TPCI 6% 2018-2026	10 000	10 000	NC	10 000			496,72	A	600,00	19-oct.-20	ACD
TPCI.O30	TPCI 5,95% 2018-2025	10 000	10 000	NC	10 000			105,67	S	297,50	13-déc.-20	ACD
TPCI.O31	TPCI 5,75% 2019 - 2026	10 000	10 000	NC	10 000			91,37	A	575,00	20-juin-21	ACD
TPCI.O32	TPCI 2,23% 2019-2026	10 000		NC				0,00	A	0,00	20-juin-21	ACD
TPCI.O33	TPCI 5,75% 2019-2026	10 000	10 000	NC	10 000			236,30	A	575,00	20-mars-21	ACD
TPCI.O34	TPCI 6% 2019-2029	10 000	10 000	NC	10 000			246,58	A	600,00	20-mars-21	ACD
TPCI.O35	TPCI 5,75% 2019 -2026	10 000	10 000	NC	10 000			58,29	A	575,00	11-juil.-21	ACD
TPCI.O36	TPCI 5,75% 2019-2026	10 000	10 000	NC	10 000			568,72	A	575,00	21-août-20	ACD
TPCI.O37	TPCI 5,80% 2019-2026	10 000	10 000	NC	10 000			407,27	A	580,00	4-déc.-20	ACD
TPCI.O38	TPCI 5,75% 2019-2026	10 000	10 000	NC	10 000			403,76	A	575,00	4-déc.-20	ACD
TPCI.O39	TPCI 5,75% 2019-2026	10 000	10 300	NC	10 300			479,17	A	575,00	17-oct.-20	ACD
TPCI.O40	TPCI 5,75% 2019-2026	10 000	10 000	NC	10 000			345,63	A	575,00	10-janv.-21	ACD
TPCI.O41	TPCI 5,80% 2020-2027	10 000	10 300	NC	10 300			270,98	A	580,00	28-févr.-21	ACD
TPCI.O42	TPCI 5,90% 2020-2030	10 000	10 000	NC	10 000			275,66	A	590,00	28-févr.-21	ACD
TPNE.O1	TRESOR PUBLIC DU NIGER 6,50% 2019-2026	10 000	10 300	NC	10 300			252,88	A	650,00	28-mars-21	ACD
TPNE.O2	TRESOR PUBLIC DU NIGER 6,50% 2019 - 2026	10 000	10 000	10 000	10 000	100	1 000 000	678,42	A	650,00	1-août-20	ACD
<b>TOTAL</b>						<b>100</b>	<b>1 000 000</b>					

**OBLIGATIONS REGIONALES**

BIDC.O3	BIDC-EBID 6.50% 2014-2021	10 000	10 000	NC	10 000	250,82	S	325,00	28-sept.-20	ACD
BIDC.O4	BIDC-EBID 6.10% 2017-2027	8 750	8 750	NC	8 750	90,66	A	533,75	16-juin-21	ACD
BIDC.O5	BIDC-EBID 6,40% 2019-2026	10 000	10 300	NC	10 300	62,61	S	320,00	12-janv.-21	ACD
BOAD.O12	BOAD 5.95% 2014-2021	10 000	9 900	NC	9 900	382,04	A	595,00	26-déc.-20	ACD
CRRH.O1	CRRH-UEMOA 6.10% 2012-2022	10 000	9 925	NC	9 925	6,63	S	305,00	13-févr.-21	AC
CRRH.O2	CRRH-UEMOA 6.10% 2012-2024	10 000	10 000	NC	10 000	51,39	S	305,00	17-janv.-21	AC
CRRH.O3	CRRH-UEMOA 6% 2013-2023	10 000	10 000	NC	10 000	185,25	S	300,00	26-oct.-20	AC
CRRH.O4	CRRH-UEMOA 6% 2014-2024	10 000	9 975	NC	9 975	78,69	S	300,00	30-déc.-20	AC
CRRH.O5	CRRH-UEMOA 5.85% 2015-2025	10 000	9 999	NC	9 999	70,52	S	294,90	4-janv.-21	AC
CRRH.O6	CRRH-UEMOA 5.85% 2016-2026	10 000	10 000	NC	10 000	71,54	S	292,50	3-janv.-21	ACD
CRRH.O7	CRRH-UEMOA 5.95% 2017-2029	7 917	7 873	NC	7 873.46	117,76	S	235,52	17-nov.-20	AC
CRRH.O8	CRRH-UEMOA 5.95% 2018-2030	8 750	8 729	NC	8 729	81,08	S	260,31	21-déc.-20	AC
CRRH.O9	CRRH-UEMOA 6.05% 2018-2033	9 000	9 000	NC	9 000	84,80	S	272,25	21-déc.-20	AC
SHAF.O3	SHELTER AFRIQUE 6.6% 2014-2021	2 000	2 000	NC	2 000	61,67	S	65,64	28-août-20	ACD
<b>TOTAL</b>						<b>0</b>		<b>0</b>		

**OBLIGATIONS PRIVEES**

BHNS.O1	DIASPORA BONDS BHS 6,25% 2019-	10 000	9 900	NC	9 900	65,07	S	315,07	10-janv.-21	ACD
SIFC.O1	SIFCA 6.90% 2013-2021	10 000	10 000	NC	10 000	16,67	A	676,20	8-août-21	ACD
SNLC.O1	SENELEC 6,50% 2018-2025	10 000	10 300	NC	10 300	252,58	S	325,00	27-sept.-20	AC
<b>TOTAL</b>						<b>0</b>		<b>0</b>		

**SUKUK ET TITRES ASSIMILES**

SUKCI.S1	SUKUK CI 5.75% 2015-2020	10 000	9 990	NC	9 990	79,86	S	292,29	28-déc.-20	AC
SUKCI.S2	SUKUK CI 5.75% 2016-2023	10 000	10 300	NC	10 300	260,35	S	293,89	7-sept.-20	ACD
SUKSN.S2	SUKUK SN 6% 2016-2026	10 000	10 300	NC	10 300	36,67	S	306,67	26-janv.-21	ACD
SUKTG.S1	SUKUK TG 6.5% 2016-2026 <sup>(#)</sup>	10 000	10 300	NC	10 300	373,91	S	373,91	17-août-20	ACD
<b>TOTAL</b>						<b>0</b>		<b>0</b>		
<b>TOTAL - Marché des obligations</b>						<b>100</b>		<b>1 000 000</b>		

**Légende :**  
 (#) (\*) Ex-Coupon couru (#) Cours de référence amorti / Coupon couru Ex-c (#) Ex-marge de profits  
 Cours du jour: Ouv.: Ouverture Clôt.: Clôture Moy.: Moyen  
 Type Amort: Type d'Amortissement IF: In Fine AC: Amortissement Constant AD: Amortissement Dégressif ACD: Amortissement Constant Différé  
 Période: Périodicité de paiement des coupons A: Annuelle S: Semestrielle T: Trimestrielle  
 Eché.: Échéance de paiement des intérêts  
 Mentions: NC: Non Coté Ex-c: Ex-coupon ou Ex-droit SP: Suspendu

## INFORMATIONS

### OPERATIONS EN COURS

Emetteur	Opération
TRACTAFRIC CI	Païement de dividendes de 159,3 FCFA net par action, le 01/09/2020
TPCI	Emprunt obligataire "TPCI 5,80 % 2020-2027" et " TPCI 5,90 % 2020-2030" - Première cotation le 28 août 2020
CFAO MOTORS CI	Païement de dividendes de 26,073 FCFA net par action, le 25/08/2020
TPCI	Emprunt obligataire "TPCI 5,90% 2020-2030" et "TPCI 5,80% 2020-2027" - Première cotation le 18 août 2020
TPBF	Emprunt obligataire "TPBF 6,50% 2020-2028" (TPBF.O11) - Première cotation le 18 août 2020

### AVIS

Entité	N°	Nature	Objet
BRVM	141-2020	Païement Intérêts et remboursement	Païement des intérêts semestriels et remboursement partiel du capital - SHELTER AFRIQUE 6,6 % 2014-2021

### COMMUNIQUES

Emetteur	N°	Nature	Objet
----------	----	--------	-------

QUANTITES RESIDUELLES

MARCHE DES ACTIONS

Symbole	Titre	Quantité résiduelle à l'achat	Cours Achat / Vente			Quantité résiduelle à la vente	Cours de Référence
ABJC	SERVAIR ABIDJAN CI	30	1,100	/	1,180	349	1 180
BICC	BICI CI	60	4,900	/	4,995	97	4 995
BNBC	BERNABE CI	15	620	/	650	381	650
BOAB	BANK OF AFRICA BN	298	3,450	/	3,490	23	3 490
BOABF	BANK OF AFRICA BF	1 253	3,200	/	3,300	11	3 190
BOAC	BANK OF AFRICA CI	25	2,755	/	2,780	68	2 780
BOAM	BANK OF AFRICA ML	108	970	/	975	6	975
BOAN	BANK OF AFRICA NG	167	3,610	/	3,650	17	3 610
BOAS	BANK OF AFRICA SENEGAL	1 741	1,300	/	1,370	165	1 300
CABC	SICABLE CI	195	700	/	730	574	730
CBIBF	CORIS BANK INTERNATIONAL	10	6,800	/	7,185	75	7 190
CFAC	CFAO MOTORS CI	561	370	/	400	47	370
CIEC	CIE CI	50	1,125	/			1 120
ECOC	ECOBANK COTE D'IVOIRE	51	2,920	/	2,925	15	2 925
ETIT	ECOBANK TRANS. INCORP. TG			/	Marché	1 279 940	13
FTSC	FILTISAC CI	15	950	/	990	504	950
NEIC	NEI-CEDA CI			/	150	1 556	150
NSBC	NSIA BANQUE COTE D'IVOIRE	35	3,370	/	3,375	9	3 380
NTLC	NESTLE CI	3	280	/			280
ONTBF	ONATEL BF	179	2,945	/	2,950	50	2 950
ORGT	ORAGROUP TOGO			/	3,895	132	3 900
PALC	PALM CI			/	1,100	31	1 100
PRSC	TRACTAFRIC MOTORS CI	10	2,990	/	2,995	9	3 000
SAFC	SAFCA CI	124	300	/			300
SCRC	SUCRIVOIRE	865	495	/	500	108	500
SDCC	SODE CI	122	2,800	/	3,000	40	2 750
SDSC	BOLLORE	35	1,275	/	1,340	935	1 255
SEMC	CROWN SIEM CI	500	130	/	135	430	135
SGBC	SOCIETE GENERALE COTE D'IVOIRE	209	7,000	/	7,070	10	7 000
SHEC	VIVO ENERGY CI	30	590	/	610	10	610
SIBC	SOCIETE IVOIRIENNE DE BANQUE	5	2,390	/	2,400	1 280	2 400
SICC	SICOR CI			/			1 890
SIVC	AIR LIQUIDE CI	80	200	/			200
SLBC	SOLIBRA CI			/	46,995	15	45 500
SMBC	SMB CI	108	2,285	/			2 280
SNTS	SONATEL SN	13	12,600	/	12,740	6	12 745
SOGC	SOGB CI	76	1,600	/	1,650	20	1 600
SPHC	SAPH CI	274	970	/	980	55	970
STAC	SETAO CI	50	180	/	185	4 305	185
STBC	SITAB CI	25	560	/	600	836	560
SVOC	MOVIS CI			/			2 395
TTLC	TOTAL CI	23	1,290	/	1,295	189	1 290
TTLS	TOTAL SN	650	1,250	/	1,280	171	1 280
TTRC	TRITURAF CI-Ste en Liquidation			/			490
UNLC	UNILEVER CI			/			4 775
UNXC	UNIWAX CI	410	885	/	890	281	890



**QUANTITES RESIDUELLES**

**MARCHE DES DROITS**

Symbole	Titre	Quantité résiduelle à l'achat	Cours Achat / Vente	Quantité résiduelle à la vente	Cours de Référence
---------	-------	-------------------------------	---------------------	--------------------------------	--------------------

**TROISIEME COMPARTIMENT - BRVM PETITES CAPITALISATIONS**

Symbole	Titre	Quantité résiduelle à l'achat	Cours Achat / Vente	Quantité résiduelle à la vente	Cours de Référence
---------	-------	-------------------------------	---------------------	--------------------------------	--------------------

**QUANTITES RESIDUELLES**

**MARCHE DES OBLIGATIONS**

Symbole	Titre	Quantité résiduelle à l'achat	Cours Achat / Vente	Quantité résiduelle à la vente	Cours de Référence
BHSN.O1	DIASPORA BONDS BHS 6,25% 2019-		/ 9,900	20	9 900
BIDC.O3	BIDC-EBID 6.50% 2014-2021		/		10 000
BIDC.O4	BIDC-EBID 6.10% 2017-2027		/		8 750
BIDC.O5	BIDC-EBID 6,40% 2019-2026		/		10 300
BOAD.O12	BOAD 5.95% 2014-2021		/		9 900
CRRH.O1	CRRH-UEMOA 6.10% 2012-2022		/		9 925
CRRH.O2	CRRH-UEMOA 6.10% 2012-2024		/		10 000
CRRH.O3	CRRH-UEMOA 6% 2013-2023		/		10 000
CRRH.O4	CRRH-UEMOA 6% 2014-2024		/		9 975
CRRH.O5	CRRH-UEMOA 5.85% 2015-2025		/ 10,000	1 100	9 999
CRRH.O6	CRRH-UEMOA 5.85% 2016-2026		/		10 000
CRRH.O7	CRRH-UEMOA 5.95% 2017-2029		/ 7,877.42	20	7 873
CRRH.O8	CRRH-UEMOA 5.95% 2018-2030		/		8 729
CRRH.O9	CRRH-UEMOA 6.05% 2018-2033		/		9 000
EOM.O1	ETAT DU MALI 6.20% 2016-2023		/ 4,999	92	4 999
EOM.O2	Etat du Mali 6.50% 2017-2024		/ 8,000	100	7 999
EOM.O3	ETAT DU MALI 6,50 % 2018-2025		/		9 990
EOM.O4	ETAT DU MALI 6,50% 2019-2027		/		9 800
EOM.O5	ETAT DU MALI 6,50% 2020-2028		/ 10,000	930	9 900
EOS.O5	ETAT SENEGAL 6.50% 2013-2023		/		10 000
EOS.O6	ETAT SENEGAL 6.50% 2014-2021		/		3 075
EOS.O7	ETAT SENEGAL 6.30% 2015-2025		/		10 300
SHAF.O3	SHELTER AFRIQUE 6.6% 2014-2021		/		2 000
SIFC.O1	SIFCA 6.90% 2013-2021		/		10 000
SNLC.O1	SENELEC 6,50% 2018-2025		/ 10,300	626	10 300
TPBF.O10	TPBF 6,50% 2020 - 2028	7	9,900 /		10 000
TPBF.O3	TPBF 6,50% 2013-2020		/		10 000
TPBF.O4	TPBF 6.50% 2017-2027		/ 10,300	57	10 000
TPBF.O5	TPBF 6,50% 2017-2024		/		10 300
TPBF.O6	TPBF 6.50% 2018-2025		/ 10,000	60	9 999
TPBF.O7	TPBF 6,50% 2018-2025		/		10 000
TPBF.O8	TPBF 6,50% 2019-2027		/ 10,000	35	9 900
TPBF.O9	TPBF 6,50% 2019 - 2027		/ 10,000	100	9 999
TPBJ.O1	TPBJ 6.50% 2017-2027		/ 10,000	152	10 300
TPBJ.O2	TPBJ 6.50% 2018-2025		/		10 300
TPCI.O16	TPCI 6.55% 2014-2022		/		10 000
TPCI.O17	TPCI 3% 2014-2024		/		10 000
TPCI.O18	TPCI 5.85% 2014-2021		/		9 800
TPCI.O19	TPCI 5.99% 2015-2025		/ 10,000	76	10 000
TPCI.O20	TPCI 5.85% 2015-2022		/		10 000
TPCI.O21	TPCI 6% 2016-2028		/		10 000
TPCI.O22	TPCI 5.90% 2016 - 2026		/		10 000
TPCI.O23	TPCI 5.90% 2016-2026		/		10 000
TPCI.O24	TPCI 6.25% 2017-2029		/		10 000
TPCI.O25	TPCI 5,95% 2017-2024 A		/		9 950
TPCI.O26	TPCI 5,95% 2017-2024 B		/		10 000
TPCI.O27	TPCI 6% 2017-2025		/		10 000
TPCI.O28	TPCI 6% 2018 - 2026		/		10 300
TPCI.O29	TPCI 6% 2018-2026		/		10 000

lundi 17 août 2020

TPCI.O30	TPCI 5,95% 2018-2025		/			10 000
TPCI.O31	TPCI 5,75% 2019 - 2026		/			10 000
TPCI.O32	TPCI 2,23% 2019-2026		/			10 000
TPCI.O33	TPCI 5.75% 2019-2026		/			10 000
TPCI.O34	TPCI 6% 2019-2029		/			10 000
TPCI.O35	TPCI 5,75% 2019 -2026		/			10 000
TPCI.O36	TPCI 5,75% 2019-2026		/			10 000
TPCI.O37	TPCI 5,80% 2019-2026		/			10 000
TPCI.O38	TPCI 5,75% 2019-2026		/			10 000
TPCI.O39	TPCI 5,75% 2019-2026		/			10 300
TPCI.O40	TPCI 5,75% 2019-2026		/			10 000
TPCI.O41	TPCI 5,80% 2020-2027		/			10 300
TPCI.O42	TPCI 5,90% 2020-2030		/			10 000
TPNE.O1	TRESOR PUBLIC DU NIGER 6,50% 2019-2026		/	10,000	227	10 300
TPNE.O2	TRESOR PUBLIC DU NIGER 6,50% 2019 - 2026		/	10,000	2 070	10 000

**SUKUK ET TITRES ASSIMILES**

Symbole	Titre	Quantité résiduelle à l'achat	Cours Achat / Vente	Quantité résiduelle à la vente	Cours de Référence
SUKCI.S1	SUKUK CI 5.75% 2015-2020		/		9 990
SUKCI.S2	SUKUK CI 5.75% 2016-2023		/		10 300
SUKSN.S2	SUKUK SN 6% 2016-2026		/		10 300
SUKTG.S1	SUKUK TG 6.5% 2016-2026		/		10 300

**CALENDRIER DES ASSEMBLEES GENERALES**

**ANNEE : 2020**

Société	Nature	Date	Heure	Lieu
SUCRIVOIRE	Ordinaire	28/08/2020	09:30:00	Visioconférence
FILTISAC CI	Ordinaire	20/07/2020	15:00:00	Hôtel RADISSON BLU, situé sur la Route de l'Aéroport,
CIE CI	Ordinaire	30/06/2020	08:30:00	Visioconférence
SODECI	Ordinaire	30/06/2020	10:30:00	Siège Social : 1, Avenue Christiani Treichville ABIDJAN 01 BP 1843
CFAO MOTORS CI	Ordinaire	30/06/2020	09:00:00	Siège social sis à Abidjan Treichville, 117, Boulevard de Marseille
ECOBANK TG	Mixte	30/06/2020	11:00:00	Eko Hotels & Suites, 1415 Adetokunbo Ademola Street, Victoria Island, Lagos, Nigeria
TRACTAFRIC CI	Ordinaire	30/06/2020	10:00:00	hôtel PULLMAN ABIDJAN sis au Plateau, rue Abdoulaye Fadiga
UNIWAX CI	Mixte	30/06/2020	10:00:00	Espace Latrille Event, sis à Abidjan, Cocody II-Plateaux (Carrefour Duncan)
ECOBANK CI	Ordinaire	30/06/2020	10:00:00	Hôtel Radisson Blu, sis à Abidjan Port Bouët, route de l'aéroport international Felix Houphouët Boigny
TOTAL	Ordinaire	30/06/2020	10:00:00	Siège social de la société
ORAGROUP	Ordinaire	29/06/2020	10:00:00	Hôtel 2 Février situé à la place de l'indépendance, Lomé TOGO
SETAO CI	Ordinaire	26/06/2020	10:00:00	Hôtel TIAMA (salon Ebène) - Abidjan Plateau
SMB	Ordinaire	25/06/2020	09:30:00	Abidjan-Port-Bouët, Boulevard de l'Aéroport
SOGB	Ordinaire	19/06/2020	11:00:00	Immeuble CRRAE-UEMOA sis à Abidjan Plateau
SICABLE	Ordinaire	19/06/2020	10:00:00	Hôtel TIAMA, Boulevard de la République à ABIDJAN
SOGB	Ordinaire	19/06/2020	11:00:00	Immeuble CRRAE-UEMOA sis à Abidjan Plateau (Annule et remplace celui publié le 27/05/2020))
SGB CI	Ordinaire	12/06/2020	09:00:00	Espace Latrille Events, sis à Abidjan Commune de Cocody, aux Deux-Plateaux Boulevard Latrille
NSBC	Ordinaire	12/06/2020	10:00:00	Abidjan-Plateau, 8-10 Avenue Joseph ANOMA, 01 BP 1264 Abidjan 01
NEI-CEDA CI	Ordinaire	10/06/2020	10:00:00	Hôtel TIAMA, Abidjan-Plateau
BANK OF AFRICA SN	Ordinaire	29/05/2020	09:30:00	Immeuble Elan II au 2ème Etage, Almadies, Zone 12, Route de Ngor à Dakar
SIB	Ordinaire	26/05/2020	09:00:00	Siège social par Visioconférence
BANK OF AFRICA CI	Ordinaire	22/05/2020	09:30:00	initialement prévue pour le 11 mai 2020 est reportée au 22 mai 2020 au siège social de la banque, immeuble BOA sis à Abidjan plateau, Angle Avenue Terrassons de Fougères et Rue Gourgas 01 BP 4132 - Abidjan
SGB CI	Ordinaire	16/05/2020	09:00:00	Espace latrille Events, sis à Abidjan Commune de cocody, aux Deux-Plateaux Boulevard Latrille
BANK OF AFRICA CI	Ordinaire	11/05/2020	09:30:00	Siège social de la banque, immeuble BOA sis à Abidjan plateau, Angle Avenue Terrassons de Fougères et Rue Gourgas 01 BP 4132 - Abidjan
ONATEL BF	Ordinaire	07/05/2020	09:00:00	L'Assemblée Générale Ordinaire des actionnaires de l'ONATEL SA, ne pourra se tenir physiquement. Le vote des résolutions de l'assemblée aura lieu uniquement par correspondance.
SONATEL	Mixte	04/05/2020	10:00:00	Siège social par Visioconférence
BANK OF AFRICA ML	Mixte	25/04/2020	09:30:00	Au siège, Immeuble BANK OF AFRICA, Avenue du Mali, Quartier ACI 2000 de la Banque BOA MALI
BANK OF AFRICA ML	Mixte	11/04/2020	09:30:00	Siège de la Banque BOA MALI
CORIS BANK INTERNATIONAL	Ordinaire	08/04/2020	09:00:00	Hôtel SOPATEL Silmandé SA
BANK OF AFRICA NG	Extraordinaire	02/04/2020	10:00:00	Centre de Formation de la BOA NIGER (BOA-Siège)
BANK OF AFRICA BN	Mixte	01/04/2020	10:00:00	NOVOTEL à Cotonou
BANK OF AFRICA BF	Ordinaire	30/03/2020	10:00:00	Salle LAICO HOTEL OUAGA 2000

# L'actualité de la BRVM sur nos plateformes digitales

## Infos BRVM

Pour recevoir les informations boursières par SMS, souscrivez :



Côte d'Ivoire : \*430#  
Bénin : \*430\*15#



Côte d'Ivoire : #139#  
Burkina Faso : \*310#



Côte d'Ivoire : \*431#  
Niger : \*512\*9#  
Togo : \*310#

## Site web

[www.brvm.org](http://www.brvm.org)

## Application Mobile

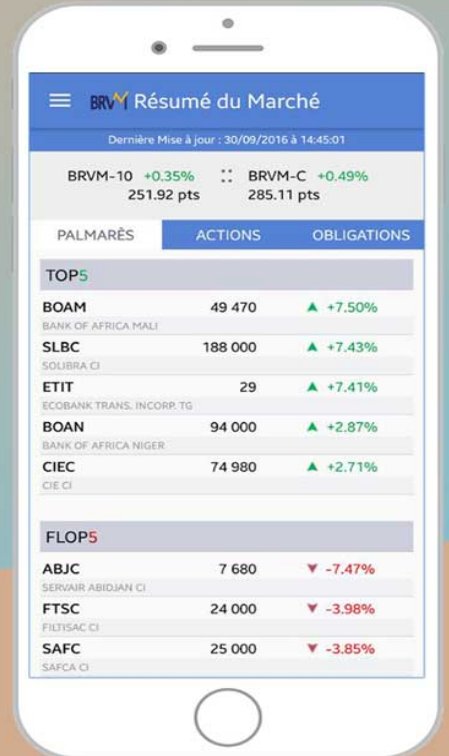

Disponible sur  
 Google play  
Disponible sur  
 App Store



Nous suivre sur :

