

<b>BRVM 10</b>	<b>121,23</b>
Variation Jour	↑ 0,58 %
Variation annuelle	↓ -18,70 %



# BULLETIN OFFICIEL DE LA COTE

N° 170

vendredi 4 septembre 2020

Site : www.brvm.org

<b>BRVM Composite</b>	<b>128,90</b>
Variation Jour	↑ 0,55 %
Variation annuelle	↓ -19,05 %

Evolution des indices

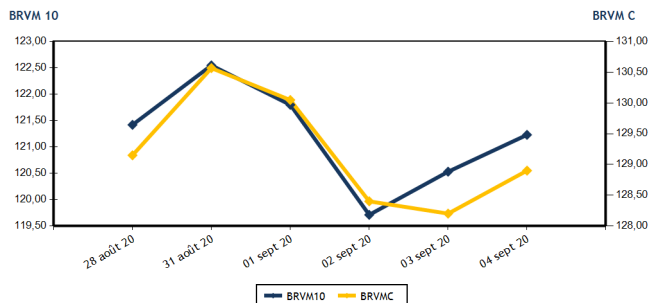

Volumes et valeurs transigés

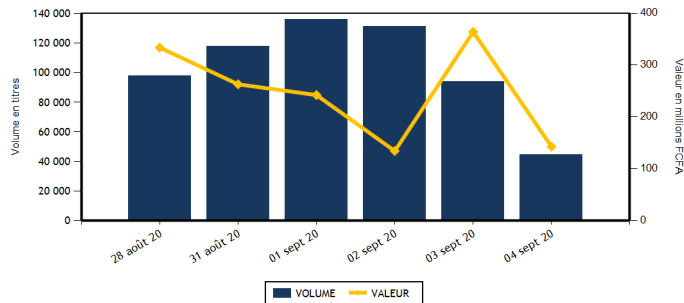

Actions	Niveau	Evol. Jour
Capitalisation boursière (FCFA)(Actions & Droits)	3 872 892 739 741	0,55 %
Volume échangé (Actions & Droits)	34 456	-54,84 %
Valeur transigée (FCFA) (Actions & Droits)	40 399 555	-78,25 %
Nombre de titres transigés	29	-14,71 %
Nombre de titres en hausse	16	33,33 %
Nombre de titres en baisse	8	-38,46 %
Nombre de titres inchangés	5	-44,44 %

Obligations	Niveau	Evol. Jour
Capitalisation boursière (FCFA)	5 418 481 590 699	0,01 %
Volume échangé	10 255	-42,50 %
Valeur transigée (FCFA)	102 429 738	-42,57 %
Nombre de titres transigés	14	75,00 %
Nombre de titres en hausse	2	100,00 %
Nombre de titres en baisse	4	100,00 %
Nombre de titres inchangés	8	60,00 %

**PLUS FORTES HAUSSES**

Titres	Cours	Evol. Jour	Evol. annuelle
VIVO ENERGY CI (SHEC)	610	7,02 %	-23,75 %
CIE CI (CIEC)	1 200	6,67 %	-25,00 %
BOLLORE (SDSC)	1 280	6,67 %	-14,67 %
AIR LIQUIDE CI (SIVC)	175	6,06 %	-5,41 %
BANK OF AFRICA NG (BOAN)	3 355	4,84 %	-0,89 %

**PLUS FORTES BAISES**

Titres	Cours	Evol. Jour	Evol. annuelle
BERNABE CI (BNBC)	585	-7,14 %	-16,43 %
CFAO MOTORS CI (CFAC)	365	-6,41 %	-16,09 %
BANK OF AFRICA ML (BOAM)	960	-1,54 %	-16,52 %
SODE CI (SDCC)	2 800	-1,41 %	0,00 %
ONATEL BF (ONTBF)	2 850	-0,70 %	5,36 %

**INDICES SECTORIELS**

Base = 100 au 14 juin 1999	Nombre de sociétés	Valeur	Evol. Jour	Evol. annuelle	Volume	Valeur	PER moyen
BRVM - INDUSTRIE	12	32,31	-0,03 %	-14,21 %	6 030	4 123 865	51,86
BRVM - SERVICES PUBLICS	4	379,35	0,43 %	-23,42 %	2 594	11 782 625	7,90
BRVM - FINANCES	15	52,09	0,73 %	-14,59 %	13 405	15 891 545	5,82
BRVM - TRANSPORT	2	314,26	6,47 %	-14,31 %	5	6 400	7,42
BRVM - AGRICULTURE	5	65,42	0,18 %	-23,82 %	675	521 770	6,40
BRVM - DISTRIBUTION	7	197,70	-0,89 %	-21,94 %	11 747	8 073 350	9,44
BRVM - AUTRES SECTEURS	1	246,78	0,00 %	-18,37 %	0	0	3,10
BRVM - PETITES CAPITALISATIONS	-	-	-	-	-	-	-

Indicateurs	1er et 2è Comp.	BRVM PC
PER moyen du marché	9,47	
Taux de rendement moyen du marché	10,32	
Taux de rentabilité moyen du marché	13,64	
Nombre de sociétés cotées	46	
Nombre de lignes obligataires	73	
Volume moyen annuel par séance	236 962,00	
Valeur moyenne annuelle par séance	454 068 363,71	

Indicateurs	1er et 2è Comp.	BRVM PC
Ratio moyen de liquidité	3,58	
Ratio moyen de satisfaction	21,64	
Ratio moyen de tendance	603,76	
Ratio moyen de couverture	16,56	
Taux de rotation moyen du marché	0,00	
Prime de risque du marché	0,09	
Nombre de SGI participantes	24	

**Définitions**

Volume moyen annuel par séance = Valeur annuelle échangée / nombre de séances  
 Valeur moyenne annuelle par séance = Valeur annuelle échangée / nombre de séances  
 Ratio moyen de liquidité = Moyenne des ratios de liquidité (Titres échangés / Volume des ordres de vente)  
 Ratio moyen de satisfaction = Moyenne des ratios de satisfaction (Titres échangés / Volume des ordres d'achat)  
 Ratio moyen de tendance = Moyenne des ratios de tendance (Volume des ordres d'achat / Volume des ordres de vente)  
 Ratio moyen de couverture = Moyenne des ratios de couverture (Volume des ordres de vente / Volume des ordres d'achat)

Taux moyen de rotation = moyenne des taux de rotation des actions cotées (volume transigé / capi flottante)  
 PER moyen du marché = moyenne des PER des actions cotées ayant un PER positif  
 Taux de rendement moyen = moyenne des taux de rendement des actions cotées ayant distribué un dividende  
 Taux de rentabilité moyen = moyenne des taux de rentabilité des actions cotées  
 Prime de risque du marché = (1 / le PER moyen du marché) - le taux de référence actuel des emprunts d'Etat



BRVM - BOURSE REGIONALE DES VALEURS MOBILIERES  
 BRVM - Société Anonyme au capital de 3.062.040.000 CFA - RC : CI - ABJ - 1997 - B - 208435 - CC : 9819725 - E  
 Siège Social : Abidjan - CÔTE D'IVOIRE. Adresse : 18, Rue Joseph ANOMA (Rue des Banques) - Abidjan  
 Tél : +225 20 32 66 85 / 86, Fax : +225 20 32 66 84, Mail : brvm@brvm.org, Site Web : www.brvm.org

**MARCHE DES ACTIONS**

Symbole	Titre	Cours Précédent	Cours du jour		Variation jour	Séance de cotation		Cours Référence	Variation de l'année précédente	Dernier dividende payé		Rdt. Net	PER
			Ouv.	Clôt.		Volume	Valeur			Montant net	Date		
<b>SECTEUR - INDUSTRIE</b>		<b>32,31</b>	<b>points</b>		<b>↓</b>	<b>-0,03 %</b>							
CABC	SICABLE CI	885	850	890	0,56 %	98	83 980	890	-41,27 %	75,00	29-juil.-20	8,43 %	8,26
FTSC	FILTISAC CI	1 110	1 110	1 105	-0,45 %	112	121 310	1 105	-35,94 %	125,00	6-août-20	11,31 %	8,40
NEIC	NEI-CEDA CI	155	NC	NC	0,00 %			155	10,71 %	9,00	28-juin-01		3,37
NTLC	NESTLE CI	280	NC	NC	0,00 %			280	-29,11 %	31,50	12-août-11		
SEMC	CROWN SIEM CI	135	NC	NC	0,00 %			135	3,85 %	16,92	29-sept.-17		4,93
SIVC	AIR LIQUIDE CI	165	175	175	6,06 %	1 200	210 000	175	-5,41 %	63,00	29-sept.-17		
SLBC	SOLIBRA CI	45 500	NC	NC	0,00 %			45 500	1,11 %	1 368,00	6-juin-19	3,01 %	57,39
SMBC	SMB CI	2 400	NC	NC	0,00 %			2 400	-4,00 %	450,00	30-août-19	18,75 %	325,36
STBC	SITAB CI	520	NC	NC	0,00 %			520	-14,05 %	206,20	19-juin-17		1,76
TTRC	TRITURAF CI-Ste en Liquidation	490	SP	SP	0,00 %			490	0,00 %	1 440,00	19-juil.-02		
UNLC	UNILEVER CI	4 775	NC	NC	0,00 %			4 775	0,00 %	1 233,00	9-juil.-12		
UNXC	UNIWAX CI	815	815	810	-0,61 %	4 620	3 708 575	810	-53,04 %	181,80	11-juil.-19	22,44 %	5,43
<b>TOTAL</b>						<b>6 030</b>	<b>4 123 865</b>						<b>51,86</b>
<b>SECTEUR - SERVICES PUBLICS</b>		<b>379,35</b>	<b>points</b>		<b>↑</b>	<b>0,43 %</b>							
CIEC	CIE CI	1 125	1 200	1 200	6,67 %	10	12 000	1 200	-25,00 %	104,98	5-août-20	8,75 %	10,28
ONTBF	ONATEL BF	2 870	2 855	2 850	-0,70 %	1 897	5 463 225	2 850	5,36 %	387,17	10-juin-20	13,58 %	6,44
SDCC	SODE CI	2 840	2 840	2 800	-1,41 %	230	646 800	2 800	0,00 %	270,00	29-oct.-19	9,64 %	8,54
SNTS	SONATEL SN	12 400	12 400	12 440	0,32 %	457	5 660 600	12 440	-26,80 %	1 225,00	20-mai-20	9,85 %	6,32
<b>TOTAL</b>						<b>2 594</b>	<b>11 782 625</b>						<b>7,90</b>
<b>SECTEUR - FINANCES</b>		<b>52,09</b>	<b>points</b>		<b>↑</b>	<b>0,73 %</b>							
BICC	BICI CI	5 000	NC	NC	0,00 %			5 000	-26,47 %	182,90	17-juil.-19	3,66 %	8,51
BOAB	BANK OF AFRICA BN	3 670	3 600	3 680	0,27 %	345	1 267 175	3 680	1,94 %	436,00	15-mai-20	11,85 %	4,97
BOABF	BANK OF AFRICA BF	3 400	3 400	3 400	0,00 %	50	170 000	3 400	-10,29 %	370,00	4-mai-20	10,88 %	4,04
BOAC	BANK OF AFRICA CI	2 750	2 750	2 800	1,82 %	284	793 655	2 800	-29,91 %	315,00	15-juin-20	11,25 %	3,89
BOAM	BANK OF AFRICA ML	975	970	960	-1,54 %	2 177	2 111 500	960	-16,52 %	271,00	15-mai-19	28,23 %	
BOAN	BANK OF AFRICA NG	3 200	3 355	3 355	4,84 %	1 244	4 173 620	3 355	-0,89 %	429,66	20-mai-20	12,81 %	5,13
BOAS	BANK OF AFRICA SENEGAL	1 350	1 365	1 350	0,00 %	1 051	1 419 615	1 350	-12,62 %	161,00	19-juin-20	11,93 %	3,55
CBIBF	CORIS BANK INTERNATIONAL	7 760	7 600	7 850	1,16 %	40	310 450	7 850	-1,88 %	420,00	8-juil.-20	5,35 %	9,07
ECOC	ECOBANK COTE D'IVOIRE	2 800	2 800	2 850	1,79 %	238	680 800	2 850	-28,57 %	353,00	20-juil.-20	12,39 %	6,19
ETIT	ECOBANK TRANS. INCORP. TG	13	13	13	0,00 %	6 400	83 200	13	-7,14 %	1,21	28-avr.-17		1,46
NSBC	NSIA BANQUE COTE D'IVOIRE	3 140	3 105	3 155	0,48 %	285	889 925	3 155	-51,24 %	77,69	27-juil.-20	2,46 %	5,37
ORGT	ORAGROUP TOGO	3 885	NC	NC	0,00 %			3 885	-7,50 %	59,52	17-juil.-20	1,53 %	14,71
SAFC	SAFCA CI	300	NC	NC	0,00 %			300	-10,45 %	23,04	29-juil.-11		
SGBC	SOCIETE GENERALE COTE D'IVOIRE	6 750	6 750	6 800	0,74 %	173	1 175 055	6 800	-11,69 %	273,00	29-juil.-20	4,01 %	4,21
SIBC	SOCIETE IVOIRIENNE DE BANQUE	2 510	2 550	2 550	1,59 %	1 118	2 816 550	2 550	-9,57 %	270,00	19-juin-20	10,59 %	4,54
<b>TOTAL</b>						<b>13 405</b>	<b>15 891 545</b>						<b>5,82</b>
<b>SECTEUR - TRANSPORT</b>		<b>314,26</b>	<b>points</b>		<b>↑</b>	<b>6,47 %</b>							
SDSC	BOLLORE	1 200	1 280	1 280	6,67 %	5	6 400	1 280	-14,67 %	184,00	6-juin-19	14,38 %	7,42
SVOC	MOVIS CI	2 395	SP	SP	0,00 %			2 395	0,00 %	270,00	5-juil.-99		

TOTAL	5	6 400	7,42
-------	---	-------	------

**MARCHE DES ACTIONS**

Symbole	Titre	Cours Précédent	Cours du jour		Variation jour	Séance de cotation		Cours Référence	Variation de l'année précédente	Dernier dividende payé		Rdt. Net	PER
			Ouv.	Clôt.		Volume	Valeur			Montant net	Date		
<b>SECTEUR - AGRICULTURE</b>		<b>65,42</b>	<b>points</b>		<b>↑</b>	<b>0,18 %</b>							
PALC	PALM CI	1 220	1 220	1 225	0,41 %	258	315 510	1 225	-32,69 %	253,47	24-sept.-18		
SCRC	SUCRIVOIRE	480	480	480	0,00 %	412	197 760	480	-20,66 %	72,00	28-sept.-18		
SICC	SICOR CI	1 890	NC	NC	0,00 %			1 890	-31,02 %	1 919,00	25-sept.-00		1,15
SOGC	SOGB CI	1 695	1 700	1 700	0,29 %	5	8 500	1 700	-34,11 %	126,00	15-juil.-20	7,41 %	8,12
SPHC	SAPH CI	1 310	NC	NC	0,00 %			1 310	0,00 %	78,00	27-sept.-18		9,92
<b>TOTAL</b>						<b>675</b>	<b>521 770</b>						<b>6,40</b>
<b>SECTEUR - DISTRIBUTION</b>		<b>197,70</b>	<b>points</b>		<b>↓</b>	<b>-0,89 %</b>							
ABJC	SERVAIR ABIDJAN CI	990	985	985	-0,51 %	5	4 925	985	-21,20 %	164,96	30-sept.-19	16,75 %	7,12
BNBC	BERNABE CI	630	585	585	-7,14 %	85	49 725	585	-16,43 %	45,00	19-juil.-19	7,69 %	9,16
CFAC	CFAO MOTORS CI	390	365	365	-6,41 %	200	73 000	365	-16,09 %	26,07	25-août-20	7,14 %	12,60
PRSC	TRACTAFRIC MOTORS CI	2 795	NC	NC	0,00 %			2 795	3,71 %	159,30	1-sept.-20	5,70 %	15,84
SHEC	VIVO ENERGY CI	570	610	610	7,02 %	9 885	6 019 250	610	-23,75 %	64,29	2-août-19	10,54 %	7,03
TTLC	TOTAL CI	1 190	NC	NC	0,00 %			1 190	-30,00 %	108,40	11-oct.-19	9,11 %	7,33
TTLS	TOTAL SN	1 250	1 230	1 250	0,00 %	1 572	1 926 450	1 250	-26,47 %	105,30	29-juil.-19	8,42 %	6,99
<b>TOTAL</b>						<b>11 747</b>	<b>8 073 350</b>						<b>9,44</b>
<b>AUTRES SECTEURS</b>		<b>246,78</b>	<b>points</b>		<b>→</b>	<b>0,00 %</b>							
STAC	SETAO CI	200	NC	NC	0,00 %			200	-18,37 %				3,10
<b>TOTAL</b>						<b>0</b>	<b>0</b>						<b>3,10</b>
<b>TOTAL - Marché des actions</b>						<b>34 456</b>	<b>40 399 555</b>						

**MARCHE DES DROITS**

Symbole	Titre	Cours Précédent	Cours du jour		Variation jour	Séance de cotation		Cours Référence	Variation depuis l'origine	Parité	Periode de négociation	
			Ouv.	Clôt.		Volume	Valeur				Début	fin
<b>TOTAL</b>												
<b>TOTAL - Marché des droits</b>												

**TROISIEME COMPARTIMENT - BRVM PETITES CAPITALISATIONS**

Symbole	Titre	Cours Précédent	Cours du jour		Variation jour	Séance de cotation		Cours Référence	Variation depuis l'origine
			Ouv.	Clôt.		Volume	Valeur		
<b>TOTAL</b>									
<b>TOTAL - 3ème Compartiment - BRVM PC</b>									

**Légende:**  
 (#) Fractionnement du titre - Valeur théorique  
 Cours du jour: Ouv.: Ouverture Clôt.: Clôture Moy.: Moyen  
 Mentions : NC: Non Coté Ex-c: Ex-coupon Ex-d: Ex-droit SP: Suspendu Val-T: Valeur Théorique  
 PER = Cours / BNPA selon les données disponibles Rdt. Net: Rendement net (DNPA / Cours)  
 Comp.: 1 - Premier Compartiment 2 - Second Compartiment 3 - Compartiment de croissance  
 Ratio de liquidité = Titres échangés / Volume des ordres de vente  
 : Progression de l'indice sectoriel : Stabilité de l'indice sectoriel : Recul de l'indice sectorie

MARCHE DES OBLIGATIONS

Symbole	Titre	Valeur nominale	Cours Précédent	Cours du jour	Cours Référence	Séance de cotation		Coupon couru	Coupon d'intérêt		Type Amort	
						Volume	Valeur	Période	Montant net	Eché.		
<b>OBLIGATIONS D'ETAT</b>												
EOM.O1	ETAT DU MALI 6.20% 2016-2023	4 999	4 999	NC	4 999			88,31	A	309,94	23-mai-21	ACD
EOM.O2	Etat du Mali 6.50% 2017-2024	8 000	7 999	NC	7 999.20			195,18	A	520,00	20-avr.-21	AC
EOM.O3	ETAT DU MALI 6,50 % 2018-2025	10 000	9 800	9 800	9 800	17	166 600	591,39	A	650,00	7-oct.-20	AC
EOM.O4	ETAT DU MALI 6,50% 2019-2027	10 000	9 800	NC	9 800			96,16	A	650,00	12-juil.-21	AC
EOM.O5	ETAT DU MALI 6,50% 2020-2028	10 000	9 900	NC	9 900			286,71	A	650,00	27-mars-21	ACD
EOS.O5	ETAT SENEGAL 6.50% 2013-2023	10 000	10 000	NC	10 000			65,35	S	325,00	29-janv.-21	ACD
EOS.O6	ETAT SENEGAL 6.50% 2014-2021	3 000	3 090	NC	3 090			52,99	S	97,50	27-nov.-20	ACD
EOS.O7	ETAT SENEGAL 6.30% 2015-2025	10 000	10 300	NC	10 300			175,57	S	316,72	25-nov.-20	ACD
TPBF.O10	TPBF 6,50% 2020 - 2028	10 000	10 000	NC	10 000			296,74	S	325,00	20-sept.-20	ACD
TPBF.O11	TPBF 6,50 % 2020-2028	10 000	10 000	NC	10 000			201,36	S	650,00	9-janv.-21	ACD
TPBF.O3	TPBF 6,50% 2013-2020	10 000	10 000	NC	10 000			173,10	S	325,00	29-nov.-20	ACD
TPBF.O4	TPBF 6.50% 2017-2027	10 000	10 000	9 999	9 999	22	219 978	62,33	S	327,67	31-janv.-21	ACD
TPBF.O5	TPBF 6,50% 2017-2024	10 000	10 300	NC	10 300			118,99	S	325,00	29-déc.-20	ACD
TPBF.O6	TPBF 6.50% 2018-2025	10 000	10 000	NC	10 000			161,61	S	325,00	5-déc.-20	ACD
TPBF.O7	TPBF 6,50% 2018-2025	10 000	10 000	10 000	10 000	69	690 000	197,83	S	325,00	15-nov.-20	AC
TPBF.O8	TPBF 6,50% 2019-2027	10 000	9 900	NC	9 900			214,89	S	326,78	6-nov.-20	ACD
TPBF.O9	TPBF 6,50% 2019 - 2027	10 000	10 300	NC	10 300			264,62	S	325,00	8-oct.-20	ACD
TPBJ.O1	TPBJ 6.50% 2017-2027	10 000	10 000	10 300	10 300	6 612	66 120 600	267,12	A	650,00	7-avr.-21	ACD
TPBJ.O2	TPBJ 6.50% 2018-2025	10 000	10 300	NC	10 300			173,10	S	325,00	29-nov.-20	ACD
TPCI.O16	TPCI 6.55% 2014-2022	10 000	9 999	NC	9 999			192,01	A	655,00	20-mai-21	ACD
TPCI.O17	TPCI 3% 2014-2024	10 000	10 000	NC	10 000			63,11	S	150,00	19-déc.-20	ACD
TPCI.O18	TPCI 5.85% 2014-2021	10 000	9 825	NC	9 825			123,07	S	292,50	19-déc.-20	ACD
TPCI.O19	TPCI 5.99% 2015-2025	10 000	10 000	NC	10 000			185,44	A	599,00	14-mai-21	ACD
TPCI.O20	TPCI 5.85% 2015-2022	10 000	10 000	9 900	9 900	48	475 200	242,95	S	292,50	5-oct.-20	ACD
TPCI.O21	TPCI 6% 2016-2028	10 000	10 000	9 900	9 900	11	108 900	244,93	A	600,00	8-avr.-21	ACD
TPCI.O22	TPCI 5.90% 2016 - 2026	10 000	10 000	NC	10 000			130,93	A	590,00	15-juin-21	ACD
TPCI.O23	TPCI 5.90% 2016-2026	10 000	10 000	NC	10 000			470,71	A	590,00	17-nov.-20	ACD
TPCI.O24	TPCI 6.25% 2017-2029	10 000	10 000	NC	10 000			268,10	S	312,50	30-sept.-20	ACD
TPCI.O25	TPCI 5,95% 2017-2024 A	10 000	9 950	NC	9 950			216,22	S	297,50	24-oct.-20	ACD
TPCI.O26	TPCI 5,95% 2017-2024 B	10 000	10 000	NC	10 000			189,17	S	297,50	10-nov.-20	ACD
TPCI.O27	TPCI 6% 2017-2025	10 000	10 000	NC	10 000			109,84	S	300,00	29-déc.-20	ACD
TPCI.O28	TPCI 6% 2018 - 2026	10 000	10 300	NC	10 300			54,25	A	600,00	2-août-21	ACD
TPCI.O29	TPCI 6% 2018-2026	10 000	10 000	9 800	9 800	3	29 400	526,23	A	600,00	19-oct.-20	ACD
TPCI.O30	TPCI 5,95% 2018-2025	10 000	10 000	NC	10 000			134,93	S	297,50	13-déc.-20	ACD
TPCI.O31	TPCI 5,75% 2019 - 2026	10 000	10 000	NC	10 000			119,73	A	575,00	20-juin-21	ACD
TPCI.O32	TPCI 2,23% 2019-2026	10 000		NC				0,00	A	0,00	20-juin-21	ACD
TPCI.O33	TPCI 5.75% 2019-2026	10 000	10 000	NC	10 000			264,66	A	575,00	20-mars-21	ACD
TPCI.O34	TPCI 6% 2019-2029	10 000	10 000	NC	10 000			276,16	A	600,00	20-mars-21	ACD
TPCI.O35	TPCI 5,75% 2019 -2026	10 000	10 000	NC	10 000			86,64	A	575,00	11-juil.-21	ACD
TPCI.O36	TPCI 5,75% 2019- 2026	10 000	10 000	NC	10 000			22,05	A	575,00	21-août-21	ACD
TPCI.O37	TPCI 5,80% 2019-2026	10 000	10 000	NC	10 000			435,79	A	580,00	4-déc.-20	ACD
TPCI.O38	TPCI 5,75% 2019-2026	10 000	10 000	NC	10 000			432,04	A	575,00	4-déc.-20	ACD
TPCI.O39	TPCI 5,75% 2019-2026	10 000	10 300	NC	10 300			507,45	A	575,00	17-oct.-20	ACD
TPCI.O40	TPCI 5,75% 2019-2026	10 000	10 000	NC	10 000			373,91	A	575,00	10-janv.-21	ACD
TPCI.O41	TPCI 5,80% 2020-2027	10 000	10 300	NC	10 300			299,51	A	580,00	28-févr.-21	ACD
TPCI.O42	TPCI 5,90% 2020-2030	10 000	10 000	NC	10 000			304,67	A	590,00	28-févr.-21	ACD
TPCI.O43	TPCI 5,90% 2020-2030	10 000	10 000	NC	10 000			216,60	A	590,00	23-avr.-21	ACD
TPCI.O44	TPCI 5,80% 2020-2027	10 000	10 000	NC	10 000			212,93	A	580,00	23-avr.-21	ACD
TPCI.O45	TPCI 5,80% 2020-2027	10 000	10 000	NC	10 000			127,12	A	580,00	16-juin-21	ACD
TPCI.O46	TPCI 5,90% 2020-2030	10 000	10 000	NC	10 000			129,32	A	590,00	16-juin-21	ACD
TPNE.O1	TRESOR PUBLIC DU NIGER 6,50% 2019-2026	10 000	10 300	NC	10 300			284,93	A	650,00	28-mars-21	ACD
TPNE.O2	TRESOR PUBLIC DU NIGER 6,50% 2019 - 2026	10 000	10 000	10 000	10 000	230	2 300 000	710,38	A	650,00	1-août-20	ACD
<b>TOTAL</b>						<b>7 012</b>	<b>70 110 678</b>					

vendredi 4 septembre 2020

**OBLIGATIONS REGIONALES**

BIDC.O3	BIDC-EBID 6.50% 2014-2021	10 000	9 950	10 000	10 000	63	625 700	282,61	S	325,00	28-sept.-20	ACD
BIDC.O4	BIDC-EBID 6.10% 2017-2027	8 750	9 013	9 012	9 012.50	70	613 025	116,99	A	533,75	16-juin-21	ACD
BIDC.O5	BIDC-EBID 6,40% 2019-2026	10 000	10 300	10 300	10 300	45	451 500	93,91	S	320,00	12-janv.-21	ACD
BOAD.O12	BOAD 5.95% 2014-2021	10 000	9 900	NC	9 900			411,30	A	595,00	26-déc.-20	ACD
CRRH.O1	CRRH-UEMOA 6.10% 2012-2022	10 000	9 925	NC	9 925			36,47	S	305,00	13-févr.-21	AC
CRRH.O2	CRRH-UEMOA 6.10% 2012-2024	10 000	10 000	NC	10 000			81,22	S	305,00	17-janv.-21	AC
CRRH.O3	CRRH-UEMOA 6% 2013-2023	10 000	10 000	NC	10 000			214,75	S	300,00	26-oct.-20	AC
CRRH.O4	CRRH-UEMOA 6% 2014-2024	10 000	9 975	NC	9 975			108,20	S	300,00	30-déc.-20	AC
CRRH.O5	CRRH-UEMOA 5.85% 2015-2025	10 000	9 999	NC	9 999			99,37	S	294,90	4-janv.-21	AC
CRRH.O6	CRRH-UEMOA 5.85% 2016-2026	10 000	10 000	NC	10 000			100,15	S	292,50	3-janv.-21	ACD
CRRH.O7	CRRH-UEMOA 5.95% 2017-2029	7 917	7 873	7 873	7 873.46	10	78 735	140,80	S	235,52	17-nov.-20	AC
CRRH.O8	CRRH-UEMOA 5.95% 2018-2030	8 750	8 729	NC	8 729			106,69	S	260,31	21-déc.-20	AC
CRRH.O9	CRRH-UEMOA 6.05% 2018-2033	9 000	9 000	NC	9 000			111,58	S	272,25	21-déc.-20	AC
SHAF.O3	SHELTER AFRIQUE 6.6% 2014-2021	1 000	1 000	NC	1 000			1,27	S	33,27	28-févr.-21	ACD
<b>TOTAL</b>						<b>188</b>	<b>1 768 960</b>					

**OBLIGATIONS PIVEES**

BHSN.O1	DIASPORA BONDS BHS 6,25% 2019-	10 000	9 999	NC	9 999			95,89	S	315,07	10-janv.-21	ACD
SIFC.O1	SIFCA 6.90% 2013-2021	10 000	10 000	10 000	10 000	3 043	30 430 000	50,02	A	676,20	8-août-21	ACD
SNLC.O1	SENELEC 6,50% 2018-2025	10 000	10 300	10 300	10 300	12	120 100	284,38	S	325,00	27-sept.-20	AC
<b>TOTAL</b>						<b>3 055</b>	<b>30 550 100</b>					

**SUKUK ET TITRES ASSIMILES**

SUKCI.S1	SUKUK CI 5.75% 2015-2020	10 000	9 990	NC	9 990			108,61	S	292,29	28-déc.-20	AC
SUKCI.S2	SUKUK CI 5.75% 2016-2023 <sup>(#)</sup>	10 000	10 300	NC	10 300			289,10	S	293,89	7-sept.-20	ACD
SUKSN.S2	SUKUK SN 6% 2016-2026	10 000	10 300	NC	10 300			66,67	S	306,67	26-janv.-21	ACD
SUKTG.S1	SUKUK TG 6.5% 2016-2026	10 000	10 300	NC	10 300			36,98	S	377,99	17-févr.-21	ACD
<b>TOTAL</b>						<b>0</b>	<b>0</b>					
<b>TOTAL - Marché des obligations</b>						<b>10 255</b>	<b>102 429 738</b>					

**Légende :**  
 (#) (\*) Ex-Coupon couru (#) Cours de référence amorti / Coupon couru Ex-c (#) Ex-marge de profits  
 Cours du jour: Ouv.: Ouverture Clôt.: Clôture Moy.: Moyen  
 Type Amort: Type d'Amortissement IF: In Fine AC: Amortissement Constant AD: Amortissement Dégressif ACD: Amortissement Constant Différé  
 Période: Périodicité de paiement des coupons A: Annuelle S: Semestrielle T: Trimestrielle  
 Eché.: Échéance de paiement des intérêts  
 Mentions: NC: Non Coté Ex-c: Ex-coupon ou Ex-droit SP: Suspendu

## INFORMATIONS

### OPERATIONS EN COURS

Emetteur	Opération
NSBC	Première cotation - FCTC NSIA BANQUE 7 % 2020-2027
SONATEL	Emprunt obligataire "SONATEL 6,50% 2020-2027" (SNTS.O2) - Première cotation le 15 septembre 2020
TPCI	Emprunt obligataire "TPCI 5,80 % 2020-2027" (TPCI.O47) - Première cotation le 11 septembre 2020

### AVIS

Entité	N°	Nature	Objet
BRVM	155-2020	Première cotation	Première cotation - SONATEL 6,50 % 2020-2027 (Rectificatif)
BRVM	156-2020	Première cotation	Première cotation - FCTC NSIA BANQUE 7 % 2020-2027

### COMMUNIQUES

Emetteur	N°	Nature	Objet
----------	----	--------	-------

**QUANTITES RESIDUELLES**
**MARCHE DES ACTIONS**

Symbole	Titre	Quantité résiduelle à l'achat	Cours Achat / Vente		Quantité résiduelle à la vente	Cours de Référence
ABJC	SERVAIR ABIDJAN CI		/	980	5 000	985
BICC	BICI CI		/	4,900	3 815	5 000
BNBC	BERNABE CI	90	585	/ 630	5 000	585
BOAB	BANK OF AFRICA BN	20	3,405	/ 3,675	139	3 680
BOABF	BANK OF AFRICA BF	4	3,270	/ 3,340	65	3 400
BOAC	BANK OF AFRICA CI	784	2,800	/ 2,815	3 000	2 800
BOAM	BANK OF AFRICA ML	1	960	/ 990	361	960
BOAN	BANK OF AFRICA NG	80	3,360	/		3 355
BOAS	BANK OF AFRICA SENEGAL	1 000	1,350	/ 1,365	1 039	1 350
CABC	SICABLE CI	2 985	890	/ 900	2 166	890
CBIBF	CORIS BANK INTERNATIONAL	7	7,500	/ 7,850	66	7 850
CFAC	CFAO MOTORS CI	515	365	/ 380	378	365
CIEC	CIE CI	5	1,105	/ 1,150	5 000	1 200
ECOC	ECOBANK COTE D'IVOIRE	100	2,810	/ 2,850	93	2 850
ETIT	ECOBANK TRANS. INCORP. TG		/	Marché	503 640	13
FTSC	FILTISAC CI		/	1,105	3	1 105
NEIC	NEI-CEDA CI		/	Marché	2 000	155
NSBC	NSIA BANQUE COTE D'IVOIRE	17	3,150	/		3 155
N TLC	NESTLE CI	70	270	/ 280	239	280
ONTBF	ONATEL BF	15	2,855	/ 2,895	1 019	2 850
ORGT	ORAGROUP TOGO		/	3,850	180	3 885
PALC	PALM CI	1 150	1,225	/ 1,295	100	1 225
PRSC	TRACTAFRIC MOTORS CI		/	2,795	307	2 795
SAFC	SAFCA CI		/	295	525	300
SCRC	SUCRIVOIRE	491	480	/ 485	240	480
SDCC	SODE CI	10	2,760	/ 2,800	270	2 800
SDSC	BOLLORE	316	1,250	/ 1,280	5 485	1 280
SEMC	CROWN SIEM CI	260	130	/ 135	258	135
SGBC	SOCIETE GENERALE COTE D'IVOIRE	95	6,750	/ 6,850	31	6 800
SHEC	VIVO ENERGY CI	2	610	/		610
SIBC	SOCIETE IVOIRIENNE DE BANQUE	522	2,500	/ 2,550	185	2 550
SICC	SICOR CI		/			1 890
SIVC	AIR LIQUIDE CI	865	175	/		175
SLBC	SOLIBRA CI		/	47,000	2	45 500
SMBC	SMB CI	93	2,285	/ 2,360	5	2 400
SNTS	SONATEL SN	4	12,205	/ 12,440	100	12 440
SOGC	SOGB CI	4 580	1,650	/ 1,695	300	1 700
SPHC	SAPH CI		/	1,300	10	1 310
STAC	SETAO CI	3	185	/		200
STBC	SITAB CI		/			520
SVOC	MOVIS CI		/			2 395
TTLC	TOTAL CI	207	1,190	/ 1,200	11 966	1 190
TTLS	TOTAL SN	30	1,210	/ 1,250	309	1 250
TTRC	TRITURAF CI-Ste en Liquidation		/			490
UNLC	UNILEVER CI		/			4 775
UNXC	UNIWAX CI	168	810	/ 815	2 901	810



**QUANTITES RESIDUELLES**

**MARCHE DES DROITS**

Symbole	Titre	Quantité résiduelle à l'achat	Cours Achat / Vente	Quantité résiduelle à la vente	Cours de Référence
---------	-------	-------------------------------	---------------------	--------------------------------	--------------------

**TROISIEME COMPARTIMENT - BRVM PETITES CAPITALISATIONS**

Symbole	Titre	Quantité résiduelle à l'achat	Cours Achat / Vente	Quantité résiduelle à la vente	Cours de Référence
---------	-------	-------------------------------	---------------------	--------------------------------	--------------------

**QUANTITES RESIDUELLES**

**MARCHE DES OBLIGATIONS**

Symbole	Titre	Quantité résiduelle à l'achat	Cours Achat / Vente	Quantité résiduelle à la vente	Cours de Référence
BHSN.01	DIASPORA BONDS BHS 6,25% 2019-		/ 9,998	1 338	9 999
SIFC.01	SIFCA 6.90% 2013-2021		/		10 000
SNLC.01	SENELEC 6,50% 2018-2025		/		10 300
EOM.01	ETAT DU MALI 6.20% 2016-2023		/		4 999
EOM.02	Etat du Mali 6.50% 2017-2024		/ 7,999.20	100	7 999
EOM.03	ETAT DU MALI 6,50 % 2018-2025		/ 10,000	6	9 800
EOM.04	ETAT DU MALI 6,50% 2019-2027		/		9 800
EOM.05	ETAT DU MALI 6,50% 2020-2028		/ 10,000	926	9 900
EOS.05	ETAT SENEGAL 6.50% 2013-2023		/		10 000
TPCI.045	TPCI 5,80% 2020-2027		/		10 000
TPCI.046	TPCI 5,90% 2020-2030		/		10 000
TPNE.01	TRESOR PUBLIC DU NIGER 6,50% 2019-2026		/		10 300
TPNE.02	TRESOR PUBLIC DU NIGER 6,50% 2019 - 2026		/ 10,000	964	10 000
TPCI.039	TPCI 5,75% 2019-2026		/		10 300
TPCI.040	TPCI 5,75% 2019-2026		/		10 000
TPCI.041	TPCI 5,80% 2020-2027		/		10 300
TPCI.042	TPCI 5,90% 2020-2030		/		10 000
TPCI.043	TPCI 5,90% 2020-2030		/		10 000
TPCI.044	TPCI 5,80% 2020-2027		/		10 000
TPCI.033	TPCI 5.75% 2019-2026		/		10 000
TPCI.034	TPCI 6% 2019-2029		/ 10,000	32	10 000
TPCI.035	TPCI 5,75% 2019 - 2026		/ 10,000	100	10 000
TPCI.036	TPCI 5,75% 2019- 2026		/		10 000
TPCI.037	TPCI 5,80% 2019-2026		/		10 000
TPCI.038	TPCI 5,75% 2019-2026		/		10 000
TPCI.027	TPCI 6% 2017-2025		/		10 000
TPCI.028	TPCI 6% 2018 - 2026		/		10 300
TPCI.029	TPCI 6% 2018-2026		/ 9,999	3	9 800
TPCI.030	TPCI 5,95% 2018-2025		/		10 000
TPCI.031	TPCI 5,75% 2019 - 2026		/		10 000
TPCI.032	TPCI 2,23% 2019-2026		/		10 000
TPCI.021	TPCI 6% 2016-2028		/		9 900
TPCI.022	TPCI 5.90% 2016 - 2026		/ 10,000	10	10 000
TPCI.023	TPCI 5.90% 2016-2026		/		10 000
TPCI.024	TPCI 6.25% 2017-2029		/		10 000
TPCI.025	TPCI 5,95% 2017-2024 A		/		9 950
TPCI.026	TPCI 5,95% 2017-2024 B		/		10 000
TPBJ.02	TPBJ 6.50% 2018-2025		/		10 300
TPCI.016	TPCI 6.55% 2014-2022		/ 10,000	125	9 999
TPCI.017	TPCI 3% 2014-2024		/		10 000
TPCI.018	TPCI 5.85% 2014-2021		/		9 825
TPCI.019	TPCI 5.99% 2015-2025		/		10 000
TPCI.020	TPCI 5.85% 2015-2022		/ 10,000	443	9 900
TPBF.05	TPBF 6,50% 2017-2024		/ 10,000	18	10 300
TPBF.06	TPBF 6.50% 2018-2025		/ 10,000	20	10 000
TPBF.07	TPBF 6,50% 2018-2025		/ 10,000	131	10 000
TPBF.08	TPBF 6,50% 2019-2027		/ 10,000	35	9 900
TPBF.09	TPBF 6,50% 2019 - 2027		/		10 300
TPBJ.01	TPBJ 6.50% 2017-2027		/ 10,300	3	10 300

**vendredi 4 septembre 2020**

EOS.O6	ETAT SENEGAL 6.50% 2014-2021			/			3 090
EOS.O7	ETAT SENEGAL 6.30% 2015-2025			/			10 300
TPBF.O10	TPBF 6,50% 2020 - 2028	7	9,900	/			10 000
TPBF.O11	TPBF 6,50 % 2020-2028			/			10 000
TPBF.O3	TPBF 6,50% 2013-2020			/			10 000
TPBF.O4	TPBF 6.50% 2017-2027	75	9,990	/	10,000	800	9 999
BIDC.O3	BIDC-EBID 6.50% 2014-2021			/	10,000	546	10 000
BIDC.O4	BIDC-EBID 6.10% 2017-2027			/	9,012.50	3	9 013
BIDC.O5	BIDC-EBID 6,40% 2019-2026			/	10,300	5	10 300
BOAD.O12	BOAD 5.95% 2014-2021			/			9 900
CRRH.O1	CRRH-UEMOA 6.10% 2012-2022			/			9 925
CRRH.O2	CRRH-UEMOA 6.10% 2012-2024			/			10 000
CRRH.O9	CRRH-UEMOA 6.05% 2018-2033			/			9 000
SHAF.O3	SHELTER AFRIQUE 6.6% 2014-2021			/	1,000	15	1 000
CRRH.O3	CRRH-UEMOA 6% 2013-2023			/			10 000
CRRH.O4	CRRH-UEMOA 6% 2014-2024			/			9 975
CRRH.O5	CRRH-UEMOA 5.85% 2015-2025			/	10,000	1 100	9 999
CRRH.O6	CRRH-UEMOA 5.85% 2016-2026			/			10 000
CRRH.O7	CRRH-UEMOA 5.95% 2017-2029			/	7,877.42	20	7 873
CRRH.O8	CRRH-UEMOA 5.95% 2018-2030			/			8 729

**SUKUK ET TITRES ASSIMILES**

Symbole	Titre	Quantité résiduelle à l'achat	Cours Achat / Vente	Quantité résiduelle à la vente	Cours de Référence
SUKCI.S1	SUKUK CI 5.75% 2015-2020		/		9 990
SUKCI.S2	SUKUK CI 5.75% 2016-2023		/		10 300
SUKSN.S2	SUKUK SN 6% 2016-2026		/		10 300
SUKTG.S1	SUKUK TG 6.5% 2016-2026		/		10 300

**CALENDRIER DES ASSEMBLEES GENERALES**

**ANNEE : 2020**

Société	Nature	Date	Heure	Lieu
SUCRIVOIRE	Ordinaire	28/08/2020	09:30:00	Visioconférence
FILTISAC CI	Ordinaire	20/07/2020	15:00:00	Hôtel RADISSON BLU, situé sur la Route de l'Aéroport,
CIE CI	Ordinaire	30/06/2020	08:30:00	Visioconférence
SODECI	Ordinaire	30/06/2020	10:30:00	Siège Social : 1, Avenue Christiani Treichville ABIDJAN 01 BP 1843
CFAO MOTORS CI	Ordinaire	30/06/2020	09:00:00	Siège social sis à Abidjan Treichville, 117, Boulevard de Marseille
ECOBANK TG	Mixte	30/06/2020	11:00:00	Eko Hotels & Suites, 1415 Adetokunbo Ademola Street, Victoria Island, Lagos, Nigeria
TRACTAFRIC CI	Ordinaire	30/06/2020	10:00:00	hôtel PULLMAN ABIDJAN sis au Plateau, rue Abdoulaye Fadiga
UNIWAX CI	Mixte	30/06/2020	10:00:00	Espace Latrille Event, sis à Abidjan, Cocody II-Plateaux (Carrefour Duncan)
ECOBANK CI	Ordinaire	30/06/2020	10:00:00	Hôtel Radisson Blu, sis à Abidjan Port Bouët, route de l'aéroport international Felix Houphouët Boigny
TOTAL	Ordinaire	30/06/2020	10:00:00	Siège social de la société
ORAGROUP	Ordinaire	29/06/2020	10:00:00	Hôtel 2 Février situé à la place de l'indépendance, Lomé TOGO
SETAO CI	Ordinaire	26/06/2020	10:00:00	Hôtel TIAMA (salon Ebène) - Abidjan Plateau
SMB	Ordinaire	25/06/2020	09:30:00	Abidjan-Port-Bouët, Boulevard de l'Aéroport
SOGB	Ordinaire	19/06/2020	11:00:00	Immeuble CRRAE-UEMOA sis à Abidjan Plateau
SICABLE	Ordinaire	19/06/2020	10:00:00	Hôtel TIAMA, Boulevard de la République à ABIDJAN
SOGB	Ordinaire	19/06/2020	11:00:00	Immeuble CRRAE-UEMOA sis à Abidjan Plateau (Annule et remplace celui publié le 27/05/2020))
SGB CI	Ordinaire	12/06/2020	09:00:00	Espace Latrille Events, sis à Abidjan Commune de Cocody, aux Deux-Plateaux Boulevard Latrille
NSBC	Ordinaire	12/06/2020	10:00:00	Abidjan-Plateau, 8-10 Avenue Joseph ANOMA, 01 BP 1264 Abidjan 01
NEI-CEDA CI	Ordinaire	10/06/2020	10:00:00	Hôtel TIAMA, Abidjan-Plateau
BANK OF AFRICA SN	Ordinaire	29/05/2020	09:30:00	Immeuble Elan II au 2ème Etage, Almadies, Zone 12, Route de Ngor à Dakar
SIB	Ordinaire	26/05/2020	09:00:00	Siège social par Visioconférence
BANK OF AFRICA CI	Ordinaire	22/05/2020	09:30:00	initialement prévue pour le 11 mai 2020 est reportée au 22 mai 2020 au siège social de la banque, immeuble BOA sis à Abidjan plateau, Angle Avenue Terrassons de Fougères et Rue Gourgas 01 BP 4132 - Abidjan
SGB CI	Ordinaire	16/05/2020	09:00:00	Espace latrille Events, sis à Abidjan Commune de cocody, aux Deux-Plateaux Boulevard Latrille
BANK OF AFRICA CI	Ordinaire	11/05/2020	09:30:00	Siège social de la banque, immeuble BOA sis à Abidjan plateau, Angle Avenue Terrassons de Fougères et Rue Gourgas 01 BP 4132 - Abidjan
ONATEL BF	Ordinaire	07/05/2020	09:00:00	L'Assemblée Générale Ordinaire des actionnaires de l'ONATEL SA, ne pourra se tenir physiquement. Le vote des résolutions de l'assemblée aura lieu uniquement par correspondance.
SONATEL	Mixte	04/05/2020	10:00:00	Siège social par Visioconférence
BANK OF AFRICA ML	Mixte	25/04/2020	09:30:00	Au siège, Immeuble BANK OF AFRICA, Avenue du Mali, Quartier ACI 2000 de la Banque BOA MALI
BANK OF AFRICA ML	Mixte	11/04/2020	09:30:00	Siège de la Banque BOA MALI
CORIS BANK INTERNATIONAL	Ordinaire	08/04/2020	09:00:00	Hôtel SOPATEL Silmandé SA
BANK OF AFRICA NG	Extraordinaire	02/04/2020	10:00:00	Centre de Formation de la BOA NIGER (BOA-Siège)
BANK OF AFRICA BN	Mixte	01/04/2020	10:00:00	NOVOTEL à Cotonou
BANK OF AFRICA BF	Ordinaire	30/03/2020	10:00:00	Salle LAICO HOTEL OUAGA 2000

# L'actualité de la BRVM sur nos plateformes digitales

## Infos BRVM

Pour recevoir les informations boursières par SMS, souscrivez :



Côte d'Ivoire : \*430#  
Bénin : \*430\*15#



Côte d'Ivoire : #139#  
Burkina Faso : \*310#



Côte d'Ivoire : \*431#  
Niger : \*512\*9#  
Togo : \*310#

## Site web

[www.brvm.org](http://www.brvm.org)

## Application Mobile

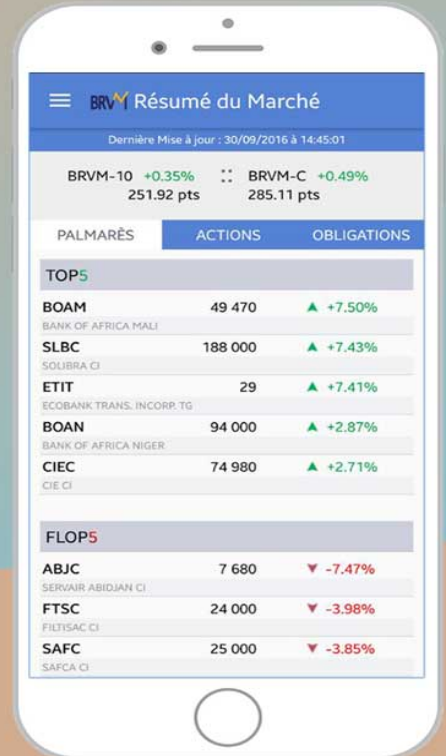

Disponible sur  
 Google play  
Disponible sur  
 App Store



Nous suivre sur :

