

BRVM 10	113,59
Variation Jour	↓ -0,01 %
Variation annuelle	↓ -23,82 %



BULLETIN OFFICIEL DE LA COTE

N° 205

vendredi 23 octobre 2020

Site : www.brvm.org

BRVM Composite	123,82
Variation Jour	↑ 0,10 %
Variation annuelle	↓ -22,24 %

Evolution des indices

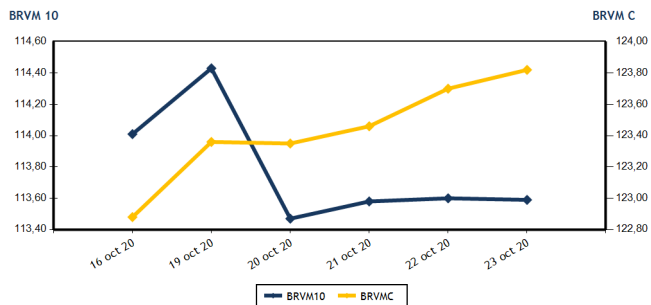

Volumes et valeurs transigés

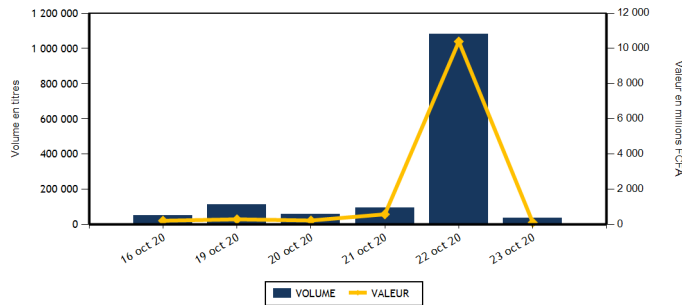

Actions	Niveau	Evol. Jour
Capitalisation boursière (FCFA)(Actions & Droits)	3 720 235 171 196	0,10 %
Volume échangé (Actions & Droits)	34 197	-55,20 %
Valeur transigée (FCFA) (Actions & Droits)	95 335 385	-79,46 %
Nombre de titres transigés	32	6,67 %
Nombre de titres en hausse	7	-30,00 %
Nombre de titres en baisse	10	25,00 %
Nombre de titres inchangés	15	25,00 %

Obligations	Niveau	Evol. Jour
Capitalisation boursière (FCFA)	5 551 488 595 393	0,00 %
Volume échangé	1 331	-99,87 %
Valeur transigée (FCFA)	13 311 484	-99,87 %
Nombre de titres transigés	3	-62,50 %
Nombre de titres en hausse	1	-66,67 %
Nombre de titres en baisse	0	-100,00 %
Nombre de titres inchangés	2	0,00 %

PLUS FORTES HAUSSES

Titres	Cours	Evol. Jour	Evol. annuelle
FILTISAC CI (FTSC)	1 140	7,04 %	-33,91 %
NSIA BANQUE COTE D'IVOIRE (NSBC)	4 000	5,26 %	-38,18 %
SOCIETE IVOIRIENNE DE BANQUE (SIBC)	2 535	1,40 %	-10,11 %
BANK OF AFRICA ML (BOAM)	1 060	0,95 %	-7,83 %
PALM CI (PALC)	1 260	0,80 %	-30,77 %

PLUS FORTES BAISES

Titres	Cours	Evol. Jour	Evol. annuelle
AIR LIQUIDE CI (SIVC)	195	-7,14 %	5,41 %
SMB CI (SMBC)	2 865	-1,21 %	14,60 %
SOGB CI (SOGC)	1 900	-1,04 %	-26,36 %
SICABLE CI (CABC)	990	-1,00 %	57,14 %
BOLLORE (SDSC)	1 250	-0,79 %	-16,67 %

INDICES SECTORIELS

Base = 100 au 14 juin 1999	Nombre de sociétés	Valeur	Evol. Jour	Evol. annuelle	Volume	Valeur	PER moyen
BRVM - INDUSTRIE	12	31,66	0,29 %	-15,93 %	7 422	7 525 175	59,36
BRVM - SERVICES PUBLICS	4	342,03	-0,08 %	-30,96 %	15 808	60 913 580	7,47
BRVM - FINANCES	15	52,21	0,29 %	-14,40 %	7 297	22 702 160	5,90
BRVM - TRANSPORT	2	307,10	-0,77 %	-16,27 %	320	395 780	7,25
BRVM - AGRICULTURE	5	67,80	-0,26 %	-21,05 %	72	39 360	6,58
BRVM - DISTRIBUTION	7	194,02	0,00 %	-23,39 %	3 278	3 759 330	12,17
BRVM - AUTRES SECTEURS	1	320,81	0,00 %	6,12 %	0	0	4,04
BRVM - PETITES CAPITALISATIONS	-	-	-	-	-	-	-

Indicateurs	1er et 2è Comp.	BRVM PC
PER moyen du marché	9,51	
Taux de rendement moyen du marché	10,30	
Taux de rentabilité moyen du marché	13,61	
Nombre de sociétés cotées	46	
Nombre de lignes obligataires	76	
Volume moyen annuel par séance	236 027,00	
Valeur moyenne annuelle par séance	663 192 232,36	

Indicateurs	1er et 2è Comp.	BRVM PC
Ratio moyen de liquidité	1,12	
Ratio moyen de satisfaction	20,94	
Ratio moyen de tendance	1 875,35	
Ratio moyen de couverture	5,33	
Taux de rotation moyen du marché	0,00	
Prime de risque du marché	-0,60	
Nombre de SGI participantes	26	

Définitions

Volume moyen annuel par séance = Valeur annuelle échangée / nombre de séances
 Valeur moyenne annuelle par séance = Valeur annuelle échangée / nombre de séances
 Ratio moyen de liquidité = Moyenne des ratios de liquidité (Titres échangés / Volume des ordres de vente)
 Ratio moyen de satisfaction = Moyenne des ratios de satisfaction (Titres échangés / Volume des ordres d'achat)
 Ratio moyen de tendance = Moyenne des ratios de tendance (Volume des ordres d'achat / Volume des ordres de vente)
 Ratio moyen de couverture = Moyenne des ratios de couverture (Volume des ordres de vente / Volume des ordres d'achat)

Taux moyen de rotation = moyenne des taux de rotation des actions cotées (volume transigé / capi flottante)
 PER moyen du marché = moyenne des PER des actions cotées ayant un PER positif
 Taux de rendement moyen = moyenne des taux de rendement des actions cotées ayant distribué un dividende
 Taux de rentabilité moyen = moyenne des taux de rentabilité des actions cotées
 Prime de risque du marché = (1 / le PER moyen du marché) - le taux de référence actuel des emprunts d'Etat



BRVM - BOURSE REGIONALE DES VALEURS MOBILIERES
 BRVM - Société Anonyme au capital de 3.062.040.000 CFA - RC : CI - ABJ - 1997 - B - 208435 - CC : 9819725 - E
 Siège Social : Abidjan - CÔTE D'IVOIRE. Adresse : 18, Rue Joseph ANOMA (Rue des Banques) - Abidjan
 Tél : +225 20 32 66 85 / 86, Fax : +225 20 32 66 84, Mail : brvm@brvm.org, Site Web : www.brvm.org

vendredi 23 octobre 2020

MARCHE DES ACTIONS

Symbole	Titre	Cours Précédent	Cours du jour		Variation jour	Séance de cotation		Cours Référence	Variation de l'année précédente	Dernier dividende payé		Rdt. Net	PER
			Ouv.	Clôt.		Volume	Valeur			Montant net	Date		
SECTEUR - INDUSTRIE		31,66	points		↑				0,29 %				
CABC	SICABLE CI	1 000	990	990	-1,00 %	461	456 390	990	57,14 %	75,00	29-juil.-20	7,58 %	9,19
FTSC	FILTISAC CI	1 065	1 065	1 140	7,04 %	6 566	6 614 220	1 140	-33,91 %	125,00	6-août-20	10,96 %	8,67
NEIC	NEI-CEDA CI	135	NC	NC	0,00 %			135	-3,57 %	9,00	28-juin-01		2,93
NTLC	NESTLE CI	235	NC	NC	0,00 %			235	-40,51 %	31,50	12-août-11		
SEMC	CROWN SIEM CI	135	NC	NC	0,00 %			135	3,85 %	16,92	29-sept.-17		4,93
SIVC	AIR LIQUIDE CI	210	195	195	-7,14 %	200	39 000	195	5,41 %	63,00	29-sept.-17		
SLBC	SOLIBRA CI	42 500	NC	NC	0,00 %			42 500	-5,56 %	1 368,00	6-juin-19	3,22 %	53,61
SMBC	SMB CI	2 900	2 870	2 865	-1,21 %	125	358 165	2 865	14,60 %	450,00	30-août-19	15,71 %	388,40
STBC	SITAB CI	500	NC	NC	0,00 %			500	-17,36 %	206,20	19-juin-17		1,70
TTRC	TRITURAF CI-Ste en Liquidation	490	SP	SP	0,00 %			490	0,00 %	1 440,00	19-juil.-02		
UNLC	UNILEVER CI	4 500	NC	NC	0,00 %			4 500	-5,76 %	1 233,00	9-juil.-12		
UNXC	UNIWAX CI	820	820	820	0,00 %	70	57 400	820	-52,46 %	181,80	11-juil.-19	22,17 %	5,50
TOTAL						7 422	7 525 175						59,36
SECTEUR - SERVICES PUBLICS		342,03	points		↓				-0,08 %				
CIEC	CIE CI	1 120	1 120	1 120	0,00 %	620	690 950	1 120	-30,00 %	104,98	5-août-20	9,37 %	9,60
ONTBF	ONATEL BF	2 850	2 850	2 855	0,18 %	12 375	35 267 355	2 855	5,55 %	387,17	10-juin-20	13,56 %	6,45
SDCC	SODE CI	2 700	2 700	2 700	0,00 %	704	1 843 600	2 700	-3,57 %	292,50	25-sept.-20	10,83 %	8,23
SNTS	SONATEL SN	11 000	10 985	10 985	-0,14 %	2 109	23 111 675	10 985	-35,36 %	1 225,00	20-mai-20	11,15 %	5,58
TOTAL						15 808	60 913 580						7,47
SECTEUR - FINANCES		52,21	points		↑				0,29 %				
BICC	BICI CI	5 320	NC	NC	0,00 %			5 320	-21,76 %	182,90	17-juil.-19	3,44 %	9,05
BOAB	BANK OF AFRICA BN	3 490	3 475	3 475	-0,43 %	528	1 841 965	3 475	-3,74 %	436,00	15-mai-20	12,55 %	4,70
BOABF	BANK OF AFRICA BF	3 220	3 220	3 205	-0,47 %	49	157 140	3 205	-15,44 %	370,00	4-mai-20	11,54 %	3,81
BOAC	BANK OF AFRICA CI	2 810	2 805	2 800	-0,36 %	158	442 650	2 800	-29,91 %	315,00	15-juin-20	11,25 %	3,89
BOAM	BANK OF AFRICA ML	1 050	1 000	1 060	0,95 %	244	253 970	1 060	-7,83 %	271,00	15-mai-19	25,57 %	
BOAN	BANK OF AFRICA NG	3 450	3 450	3 450	0,00 %	250	862 500	3 450	1,92 %	429,66	20-mai-20	12,45 %	5,27
BOAS	BANK OF AFRICA SENEGAL	1 315	1 315	1 320	0,38 %	466	616 740	1 320	-14,56 %	161,00	19-juin-20	12,20 %	3,48
CBIBF	CORIS BANK INTERNATIONAL	7 200	7 200	7 200	0,00 %	365	2 628 000	7 200	-10,00 %	420,00	8-juil.-20	5,83 %	8,32
ECOC	ECOBANK COTE D'IVOIRE	3 040	3 000	3 025	-0,49 %	287	867 450	3 025	-24,19 %	353,00	20-juil.-20	11,67 %	6,57
ETIT	ECOBANK TRANS. INCORP. TG	13	13	13	0,00 %	800	10 400	13	-7,14 %	1,21	28-avr.-17		1,46
NSBC	NSIA BANQUE COTE D'IVOIRE	3 800	3 600	4 000	5,26 %	2 626	9 990 630	4 000	-38,18 %	77,69	27-juil.-20	1,94 %	6,81
ORGT	ORAGROUP TOGO	3 850	3 600	3 850	0,00 %	772	2 775 470	3 850	-7,23 %	59,52	17-juil.-20	1,55 %	14,58
SAFC	SAFCA CI	275	NC	NC	0,00 %			275	-17,91 %	23,04	29-juil.-11		
SGBC	SOCIETE GENERALE COTE D'IVOIRE	6 800	6 750	6 800	0,00 %	87	589 350	6 800	-11,69 %	273,00	29-juil.-20	4,01 %	4,21
SIBC	SOCIETE IVOIRIENNE DE BANQUE	2 500	2 500	2 535	1,40 %	665	1 665 895	2 535	-10,11 %	270,00	19-juin-20	10,65 %	4,52
TOTAL						7 297	22 702 160						5,90
SECTEUR - TRANSPORT		307,10	points		↓				-0,77 %				
SDSC	BOLLORE	1 260	1 245	1 250	-0,79 %	320	395 780	1 250	-16,67 %	184,00	6-juin-19	14,72 %	7,25
SVOC	MOVIS CI	2 395	SP	SP	0,00 %			2 395	0,00 %	270,00	5-juil.-99		

TOTAL	320	395 780	7,25
-------	-----	---------	------

MARCHE DES ACTIONS

Symbole	Titre	Cours Précédent	Cours du jour		Variation jour	Séance de cotation		Cours Référence	Variation de l'année précédente	Dernier dividende payé		Rdt. Net	PER
			Ouv.	Clôt.		Volume	Valeur			Montant net	Date		
SECTEUR - AGRICULTURE		67,80	points		↓ -0,26 %								
PALC	PALM CI	1 250	1 260	1 260	0,80 %	6	7 560	1 260	-30,77 %	253,47	24-sept.-18		
SCRC	SUCRIVOIRE	460	460	460	0,00 %	65	29 900	460	-23,97 %	72,00	28-sept.-18		
SICC	SICOR CI	1 750	NC	NC	0,00 %			1 750	-36,13 %	1 919,00	25-sept.-00		1,06
SOGC	SOGB CI	1 920	1 900	1 900	-1,04 %	1	1 900	1 900	-26,36 %	126,00	15-juil.-20	6,63 %	9,08
SPHC	SAPH CI	1 280	NC	NC	0,00 %			1 280	-2,29 %	78,00	27-sept.-18		9,61
TOTAL						72	39 360						6,58
SECTEUR - DISTRIBUTION		194,02	points		→ 0,00 %								
ABJC	SERVAIR ABIDJAN CI	860	860	860	0,00 %	50	43 000	860	-31,20 %	164,96	30-sept.-19	19,18 %	6,12
BNBC	BERNABE CI	640	NC	NC	0,00 %			640	-8,57 %	45,00	19-juil.-19	7,03 %	32,36
CFAC	CFAO MOTORS CI	365	365	365	0,00 %	150	54 750	365	-16,09 %	26,07	25-août-20	7,14 %	12,60
PRSC	TRACTAFRIC MOTORS CI	2 195	2 035	2 195	0,00 %	664	1 390 920	2 195	-18,55 %	159,30	1-sept.-20	7,26 %	12,44
SHEC	VIVO ENERGY CI	620	620	620	0,00 %	1 105	685 100	620	-22,50 %	64,29	2-août-19	10,37 %	7,15
TTLC	TOTAL CI	1 200	1 195	1 200	0,00 %	1 062	1 269 400	1 200	-29,41 %	113,51	25-sept.-20	9,46 %	7,39
TTLS	TOTAL SN	1 280	1 280	1 280	0,00 %	247	316 160	1 280	-24,71 %	105,30	29-juil.-19	8,23 %	7,16
TOTAL						3 278	3 759 330						12,17
AUTRES SECTEURS		320,81	points		→ 0,00 %								
STAC	SETAO CI	260	NC	NC	0,00 %			260	6,12 %				4,04
TOTAL						0	0						4,04
TOTAL - Marché des actions						34 197	95 335 385						

MARCHE DES DROITS

Symbole	Titre	Cours Précédent	Cours du jour		Variation jour	Séance de cotation		Cours Référence	Variation depuis l'origine	Parité	Periode de négociation	
			Ouv.	Clôt.		Volume	Valeur				Début	fin
TOTAL												
TOTAL - Marché des droits												

TROISIEME COMPARTIMENT - BRVM PETITES CAPITALISATIONS

Symbole	Titre	Cours Précédent	Cours du jour		Variation jour	Séance de cotation		Cours Référence	Variation depuis l'origine
			Ouv.	Clôt.		Volume	Valeur		
TOTAL									
TOTAL - 3ème Compartiment - BRVM PC									

Légende:
 (#) Fractionnement du titre - Valeur théorique
 Cours du jour: Ouv.: Ouverture Clôt.: Clôture Moy.: Moyen
 Mentions : NC: Non Coté Ex-c: Ex-coupon Ex-d: Ex-droit SP: Suspendu Val-T: Valeur Théorique
 PER = Cours / BNPA selon les données disponibles Rdt. Net: Rendement net (DNPA / Cours)
 Comp.: 1 - Premier Compartiment 2 - Second Compartiment 3 - Compartiment de croissance
 Ratio de liquidité = Titres échangés / Volume des ordres de vente
 : Progression de l'indice sectoriel : Stabilité de l'indice sectoriel : Recul de l'indice sectorie

MARCHE DES OBLIGATIONS

Symbole	Titre	Valeur nominale	Cours Précédent	Cours du jour	Cours Référence	Séance de cotation	Coupon couru	Coupon d'intérêt	Éché.	Type Amort	
						Volume	Valeur	Période	Montant net		
OBLIGATIONS D'ETAT											
EOM.01	ETAT DU MALI 6.20% 2016-2023	4 999	4 999	NC	4 999		129,92	A	309,94	23-mai-21	ACD
EOM.02	Etat du Mali 6.50% 2017-2024	8 000	7 920	NC	7 920		264,99	A	520,00	20-avr.-21	AC
EOM.03	ETAT DU MALI 6,50 % 2018-2025	10 000	9 996	9 999	9 999	16	159 984	A	650,00	5-oct.-21	AC
EOM.04	ETAT DU MALI 6,50% 2019-2027	10 000	9 800	NC	9 800		183,42	A	650,00	12-juil.-21	AC
EOM.05	ETAT DU MALI 6,50% 2020-2028	10 000	9 999	NC	9 999		373,97	A	650,00	27-mars-21	ACD
EOS.05	ETAT SENEGAL 6.50% 2013-2023	10 000	10 000	NC	10 000		151,90	S	325,00	29-janv.-21	ACD
EOS.06	ETAT SENEGAL 6.50% 2014-2021	3 000	3 090	NC	3 090		78,95	S	97,50	27-nov.-20	ACD
EOS.07	ETAT SENEGAL 6.30% 2015-2025	10 000	10 000	NC	10 000		259,92	S	316,72	25-nov.-20	ACD
TPBF.O10	TPBF 6,50% 2020 - 2028	10 000	10 000	NC	10 000		59,25	S	325,00	20-mars-21	ACD
TPBF.O11	TPBF 6,50 % 2020-2028	10 000	10 000	NC	10 000		187,23	S	325,00	9-janv.-21	ACD
TPBF.O3	TPBF 6,50% 2013-2020	10 000	10 000	NC	10 000		259,65	S	325,00	29-nov.-20	ACD
TPBF.O4	TPBF 6.50% 2017-2027	10 000	10 000	NC	10 000		149,59	S	327,67	31-janv.-21	ACD
TPBF.O5	TPBF 6,50% 2017-2024	10 000	10 300	NC	10 300		206,01	S	325,00	29-déc.-20	ACD
TPBF.O6	TPBF 6.50% 2018-2025	10 000	10 000	NC	10 000		248,63	S	325,00	5-déc.-20	ACD
TPBF.O7	TPBF 6,50% 2018-2025	10 000	10 300	NC	10 300		284,38	S	325,00	15-nov.-20	AC
TPBF.O8	TPBF 6,50% 2019-2027	10 000	9 900	NC	9 900		301,92	S	326,78	6-nov.-20	ACD
TPBF.O9	TPBF 6,50% 2019 - 2027	10 000	10 300	NC	10 300		26,79	S	325,00	8-avr.-21	ACD
TPBJ.O1	TPBJ 6.50% 2017-2027	10 000	10 300	NC	10 300		354,38	A	650,00	7-avr.-21	ACD
TPBJ.O2	TPBJ 6.50% 2018-2025	10 000	10 300	NC	10 300		259,65	S	325,00	29-nov.-20	ACD
TPCI.O16	TPCI 6.55% 2014-2022	10 000	9 999	NC	9 999		279,95	A	655,00	20-mai-21	ACD
TPCI.O17	TPCI 3% 2014-2024	10 000	10 000	NC	10 000		103,28	S	150,00	19-déc.-20	ACD
TPCI.O18	TPCI 5.85% 2014-2021	10 000	9 800	NC	9 800		201,39	S	292,50	19-déc.-20	ACD
TPCI.O19	TPCI 5.99% 2015-2025	10 000	10 000	NC	10 000		265,86	A	599,00	14-mai-21	ACD
TPCI.O20	TPCI 5.85% 2015-2022	10 000	9 875	NC	9 875		28,93	S	292,50	5-avr.-21	ACD
TPCI.O21	TPCI 6% 2016-2028	10 000	10 000	NC	10 000		325,48	A	600,00	8-avr.-21	ACD
TPCI.O22	TPCI 5.90% 2016 - 2026	10 000	10 000	NC	10 000		210,14	A	590,00	15-juin-21	ACD
TPCI.O23	TPCI 5.90% 2016-2026	10 000	10 000	NC	10 000		549,70	A	590,00	17-nov.-20	ACD
TPCI.O24	TPCI 6.25% 2017-2029	10 000	10 300	NC	10 300		39,49	S	312,50	31-mars-21	ACD
TPCI.O25	TPCI 5,95% 2017-2024 A (*)	10 000	10 000	NC	10 000		295,87	S	297,50	24-oct.-20	ACD
TPCI.O26	TPCI 5,95% 2017-2024 B	10 000	10 000	NC	10 000		268,40	S	297,50	10-nov.-20	ACD
TPCI.O27	TPCI 6% 2017-2025	10 000	10 000	NC	10 000		190,16	S	300,00	29-déc.-20	ACD
TPCI.O28	TPCI 6% 2018 - 2026	10 000	10 300	NC	10 300		134,79	A	600,00	2-août-21	ACD
TPCI.O29	TPCI 6% 2018-2026	10 000	10 000	NC	10 000		6,58	A	600,00	19-oct.-21	ACD
TPCI.O30	TPCI 5,95% 2018-2025	10 000	10 000	NC	10 000		214,59	S	297,50	13-déc.-20	ACD
TPCI.O31	TPCI 5,75% 2019 - 2026	10 000	10 000	NC	10 000		196,92	A	575,00	20-juin-21	ACD
TPCI.O32	TPCI 2,23% 2019-2026	10 000		NC			0,00	A	0,00	20-juin-21	ACD
TPCI.O33	TPCI 5.75% 2019-2026	10 000	10 000	NC	10 000		341,85	A	575,00	20-mars-21	ACD
TPCI.O34	TPCI 6% 2019-2029	10 000	10 000	NC	10 000		356,71	A	600,00	20-mars-21	ACD
TPCI.O35	TPCI 5,75% 2019 -2026	10 000	10 000	NC	10 000		163,84	A	575,00	11-juil.-21	ACD
TPCI.O36	TPCI 5,75% 2019- 2026	10 000	10 000	NC	10 000		99,25	A	575,00	21-août-21	ACD
TPCI.O37	TPCI 5,80% 2019-2026	10 000	10 000	NC	10 000		513,44	A	580,00	4-déc.-20	ACD
TPCI.O38	TPCI 5,75% 2019-2026	10 000	9 999	NC	9 999		509,02	A	575,00	4-déc.-20	ACD
TPCI.O39	TPCI 5,75% 2019 - 2026	10 000	10 300	NC	10 300		9,45	A	575,00	17-oct.-21	ACD
TPCI.O40	TPCI 5,75% 2019-2026	10 000	10 000	NC	10 000		450,89	A	575,00	10-janv.-21	ACD
TPCI.O41	TPCI 5,80% 2020-2027	10 000	9 900	NC	9 900		377,16	A	580,00	28-févr.-21	ACD
TPCI.O42	TPCI 5,90% 2020-2030	10 000	10 300	NC	10 300		383,66	A	590,00	28-févr.-21	ACD
TPCI.O43	TPCI 5,90% 2020-2030	10 000	10 000	NC	10 000		295,81	A	590,00	23-avr.-21	ACD
TPCI.O44	TPCI 5,80% 2020-2027	10 000	9 800	NC	9 800		290,79	A	580,00	23-avr.-21	ACD
TPCI.O45	TPCI 5,80% 2020-2027	10 000	10 000	NC	10 000		204,99	A	580,00	16-juin-21	ACD
TPCI.O46	TPCI 5,90% 2020-2030	10 000	10 000	NC	10 000		208,52	A	590,00	16-juin-21	ACD
TPCI.O47	TPCI 5,80% 2020-2027	10 000	10 000	NC	10 000		204,99	A	580,00	16-juin-21	ACD
TPNE.O1	TRESOR PUBLIC DU NIGER 6,50% 2019-2026	10 000	10 300	NC	10 300		372,19	A	650,00	28-mars-21	ACD
TPNE.O2	TRESOR PUBLIC DU NIGER 6,50% 2019 - 2026	10 000	10 300	10 300	10 300	105	1 051 500	A	650,00	1-août-21	ACD
TOTAL						121	1 211 484				

vendredi 23 octobre 2020

OBLIGATIONS REGIONALES

BIDC.O3	BIDC-EBID 6.50% 2014-2021	10 000	10 000	NC	10 000		44,89	S	325,00	28-mars-21	ACD
BIDC.O4	BIDC-EBID 6.10% 2017-2027	8 750	8 750	NC	8 750		188,64	A	533,75	16-juin-21	ACD
BIDC.O5	BIDC-EBID 6,40% 2019-2026	10 000	10 000	10 000	10 000	1 210	12 100 000	S	320,00	12-janv.-21	ACD
BOAD.O12	BOAD 5.95% 2014-2021	10 000	9 800	NC	9 800		490,96	A	595,00	26-déc.-20	ACD
CRRH.O1	CRRH-UEMOA 6.10% 2012-2022	10 000	9 925	NC	9 925		117,69	S	305,00	13-févr.-21	AC
CRRH.O2	CRRH-UEMOA 6.10% 2012-2024	10 000	10 000	NC	10 000		162,45	S	305,00	17-janv.-21	AC
CRRH.O3	CRRH-UEMOA 6% 2013-2023 (*)	10 000	10 000	NC	10 000		295,08	S	300,00	26-oct.-20	AC
CRRH.O4	CRRH-UEMOA 6% 2014-2024	10 000	9 975	NC	9 975		188,52	S	300,00	30-déc.-20	AC
CRRH.O5	CRRH-UEMOA 5.85% 2015-2025	10 000	9 999	NC	9 999		177,90	S	294,90	4-janv.-21	AC
CRRH.O6	CRRH-UEMOA 5.85% 2016-2026	10 000	9 990	NC	9 990		178,04	S	292,50	3-janv.-21	ACD
CRRH.O7	CRRH-UEMOA 5.95% 2017-2029	7 917	7 837	NC	7 837.04		203,52	S	235,52	17-nov.-20	AC
CRRH.O8	CRRH-UEMOA 5.95% 2018-2030	8 750	8 729	NC	8 729		176,39	S	260,31	21-déc.-20	AC
CRRH.O9	CRRH-UEMOA 6.05% 2018-2033	9 000	9 000	NC	9 000		184,48	S	272,25	21-déc.-20	AC
SHAF.O3	SHELTER AFRIQUE 6.6% 2014-2021	1 000	1 000	NC	1 000		10,13	S	33,27	28-févr.-21	ACD
TOTAL						1 210	12 100 000				

OBLIGATIONS PRIVEES

BHSN.O1	DIASPORA BONDS BHS 6,25% 2019-	10 000	9 990	NC	9 990		179,80	S	315,07	10-janv.-21	ACD
FNSBC.O1	FCTC NSIA BANQUE 7 % 2020-2025	10 000	9 999	NC	9 999		69,73	T	171,50	16-déc.-20	ACD
SIFC.O1	SIFCA 6.90% 2013-2021	10 000	10 000	NC	10 000		140,80	A	676,20	8-août-21	ACD
SNLC.O1	SENELEC 6,50% 2018-2025	9 000	8 999	NC	8 999.10		42,02	S	292,50	27-mars-21	AC
SNTS.O2	SONATEL 6,50% 2020-2027	10 000	10 000	NC	10 000		165,72	S	308,01	16-janv.-21	ACD
TOTAL						0	0				

SUKUK ET TITRES ASSIMILES

SUKCI.S1	SUKUK CI 5.75% 2015-2020	10 000	9 990	NC	9 990		186,88	S	292,29	28-déc.-20	AC
SUKCI.S2	SUKUK CI 5.75% 2016-2023	10 000	10 300	NC	10 300		73,47	S	289,10	7-mars-21	ACD
SUKSN.S2	SUKUK SN 6% 2016-2026	10 000	10 300	NC	10 300		148,33	S	306,67	26-janv.-21	ACD
SUKTG.S1	SUKUK TG 6.5% 2016-2026	10 000	10 300	NC	10 300		137,64	S	377,99	17-févr.-21	ACD
TOTAL						0	0				
TOTAL - Marché des obligations						1 331	13 311 484				

Légende :
 (##) (*) Ex-Coupon couru (##)Cours de référence amorti / Coupon couru Ex-c (#)Ex-marge de profits
 Cours du jour: Ouv.: Ouverture Clôt.: Clôture Moy.: Moyen
 Type Amort: Type d'Amortissement IF: In Fine AC: Amortissement Constant AD: Amortissement Dégressif ACD: Amortissement Constant Différé
 Période: Périodicité de paiement des coupons A: Annuelle S: Semestrielle T: Trimestrielle
 Eché.: Échéance de paiement des intérêts
 Mentions: NC: Non Coté Ex-c: Ex-coupon ou Ex-droit SP: Suspendu

INFORMATIONS

OPERATIONS EN COURS

Emetteur	Opération
TPCI	Emprunts obligataires "TPCI 5,90% 2020-2030" et "TPCI 5,80% 2020-2027" - Première cotation le 26 octobre 2020

AVIS

Entité	N°	Nature	Objet
BRVM	177-2020	Païement Intérêts et remboursement	Païement des intérêts semestriels et remboursement partiel du capital - TPCI 5,95% 2017-2024 - B

COMMUNIQUES

Emetteur	N°	Nature	Objet
FILTISAC CI	20201023-4	Rapport d'activités du 1er semestre	Rapport d'activités du 1er semestre 2020 - FILTISAC CI
ORAGROUP	20201023-3	Rapport d'activités du troisième trimestre	Rapport d'activités du 3ème trimestre 2020 - ORAGROUP TG
NESTLE CI	20201023-2	Rapport d'activités du 1er semestre	Attestation des Commissaires Aux Comptes sur le rapport d'activités du 1er semestre 2020 - NESTLE CI
NESTLE CI	20201023-1	Rapport d'activités du 1er semestre	Rapport d'activités du 1er semestre 2020 - NESTLE CI
NSBC	20201023	Communiqué-Avis de Convocation	Avis de convocation - Assemblée Générale Extraordinaire - NSIA BANQUE CI

QUANTITES RESIDUELLES

MARCHE DES ACTIONS

Symbole	Titre	Quantité résiduelle à l'achat	Cours Achat / Vente		Quantité résiduelle à la vente	Cours de Référence
ABJC	SERVAIR ABIDJAN CI	360	800	/ 850	764	860
BICC	BICI CI			/ 5,195	100	5 320
BNBC	BERNABE CI			/ 635	778	640
BOAB	BANK OF AFRICA BN	1 997	3,470	/ 3,475	101	3 475
BOABF	BANK OF AFRICA BF	1 152	3,205	/ 3,215	30	3 205
BOAC	BANK OF AFRICA CI	50	2,755	/ 2,800	1 892	2 800
BOAM	BANK OF AFRICA ML	44	1,050	/ 1,060	83	1 060
BOAN	BANK OF AFRICA NG	5 293	3,450	/ 3,470	140	3 450
BOAS	BANK OF AFRICA SENEGAL	123	1,315	/ 1,320	50	1 320
CABC	SICABLE CI	1 539	990	/ 1,000	1 010	990
CBIBF	CORIS BANK INTERNATIONAL	12	7,200	/ 7,240	3	7 200
CFAC	CFAO MOTORS CI	150	350	/ 365	597	365
CIEC	CIE CI	30	1,050	/ 1,115	469	1 120
ECOC	ECOBANK COTE D'IVOIRE	713	3,025	/ 3,030	45	3 025
ETIT	ECOBANK TRANS. INCORP. TG			/ Marché	362 204	13
FTSC	FILTISAC CI	1 000	1,000	/ 1,065	35	1 140
NEIC	NEI-CEDA CI	15	125	/ 135	660	135
NSBC	NSIA BANQUE COTE D'IVOIRE	29	3,605	/ 4,000	1 981	4 000
N TLC	NESTLE CI	546	235	/ 250	1	235
ONTBF	ONATEL BF	455	2,810	/ 2,875	100	2 855
ORGT	ORAGROUP TOGO	95	3,605	/ 3,850	40	3 850
PALC	PALM CI	994	1,260	/ 1,320	5	1 260
PRSC	TRACTAFRIC MOTORS CI	336	2,195	/ 2,200	2 975	2 195
SAFC	SAFCA CI			/ 275	3 475	275
SCRC	SUCRIVOIRE	4 523	450	/ 460	146	460
SDCC	SODE CI	133	2,605	/ 2,790	500	2 700
SDSC	BOLLORE	130	1,195	/ 1,250	974	1 250
SEMC	CROWN SIEM CI	601	130	/ 135	532	135
SGBC	SOCIETE GENERALE COTE D'IVOIRE	11	6,600	/ 6,790	176	6 800
SHEC	VIVO ENERGY CI	5	600	/ 620	6 921	620
SIBC	SOCIETE IVOIRIENNE DE BANQUE	2 241	2,500	/ 2,535	378	2 535
SICC	SICOR CI	1	1,620	/ 1,750	6	1 750
SIVC	AIR LIQUIDE CI			/ 195	383	195
SLBC	SOLIBRA CI			/ 45,000	10	42 500
SMBC	SMB CI	133	2,865	/ 2,900	200	2 865
SNTS	SONATEL SN	94	10,505	/ 10,985	1 175	10 985
SOGC	SOGB CI	49	1,900	/ 1,920	136	1 900
SPHC	SAPH CI	201	1,255	/ 1,295	369	1 280
STAC	SETAO CI	21	260	/ 275	800	260
STBC	SITAB CI	30	505	/		500
SVOC	MOVIS CI			/		2 395
TTLC	TOTAL CI	210	1,150	/ 1,200	3 963	1 200
TTLS	TOTAL SN	30	1,260	/ 1,280	3 328	1 280
TTRC	TRITURAF CI-Ste en Liquidation			/		490
UNLC	UNILEVER CI			/		4 500
UNXC	UNIWAX CI	19	815	/ 820	1 245	820

QUANTITES RESIDUELLES**MARCHE DES DROITS**

Symbole	Titre	Quantité résiduelle à l'achat	Cours Achat / Vente	Quantité résiduelle à la vente	Cours de Référence
---------	-------	-------------------------------	---------------------	--------------------------------	--------------------

TROISIEME COMPARTIMENT - BRVM PETITES CAPITALISATIONS

Symbole	Titre	Quantité résiduelle à l'achat	Cours Achat / Vente	Quantité résiduelle à la vente	Cours de Référence
---------	-------	-------------------------------	---------------------	--------------------------------	--------------------

QUANTITES RESIDUELLES

MARCHE DES OBLIGATIONS

Symbole	Titre	Quantité résiduelle à l'achat	Cours Achat / Vente	Quantité résiduelle à la vente	Cours de Référence
BHSN.01	DIASPORA BONDS BHS 6,25% 2019-		/ 9,985	1 152	9 990
FNSBC.01	FCTC NSIA BANQUE 7 % 2020-2025		/ 10,000	87	9 999
SIFC.01	SIFCA 6.90% 2013-2021		/		10 000
SNLC.01	SENELEC 6,50% 2018-2025		/ 9,000	1 064	8 999
SNTS.02	SONATEL 6,50% 2020-2027	6 927	10,000 /		10 000
EOM.01	ETAT DU MALI 6.20% 2016-2023		/		4 999
EOM.02	Etat du Mali 6.50% 2017-2024		/ 8,000	40	7 920
EOM.03	ETAT DU MALI 6,50 % 2018-2025		/ 10,000	350	9 999
EOM.04	ETAT DU MALI 6,50% 2019-2027	100	10,000 /		9 800
EOM.05	ETAT DU MALI 6,50% 2020-2028		/ 10,000	878	9 999
EOS.05	ETAT SENEGAL 6.50% 2013-2023		/		10 000
TPCI.045	TPCI 5,80% 2020-2027		/		10 000
TPCI.046	TPCI 5,90% 2020-2030		/		10 000
TPCI.047	TPCI 5,80% 2020-2027		/		10 000
TPNE.01	TRESOR PUBLIC DU NIGER 6,50% 2019-2026		/		10 300
TPNE.02	TRESOR PUBLIC DU NIGER 6,50% 2019 - 2026		/ 10,300	141	10 300
TPCI.039	TPCI 5,75% 2019 - 2026		/		10 300
TPCI.040	TPCI 5,75% 2019-2026		/		10 000
TPCI.041	TPCI 5,80% 2020-2027		/ 9,950	47 235	9 900
TPCI.042	TPCI 5,90% 2020-2030		/		10 300
TPCI.043	TPCI 5,90% 2020-2030		/		10 000
TPCI.044	TPCI 5,80% 2020-2027		/		9 800
TPCI.033	TPCI 5.75% 2019-2026		/		10 000
TPCI.034	TPCI 6% 2019-2029		/ 10,000	121	10 000
TPCI.035	TPCI 5,75% 2019 - 2026		/		10 000
TPCI.036	TPCI 5,75% 2019- 2026		/		10 000
TPCI.037	TPCI 5,80% 2019-2026		/		10 000
TPCI.038	TPCI 5,75% 2019-2026		/ 9,999	690	9 999
TPCI.027	TPCI 6% 2017-2025		/		10 000
TPCI.028	TPCI 6% 2018 - 2026		/		10 300
TPCI.029	TPCI 6% 2018-2026		/		10 000
TPCI.030	TPCI 5,95% 2018-2025		/		10 000
TPCI.031	TPCI 5,75% 2019 - 2026		/		10 000
TPCI.032	TPCI 2,23% 2019-2026		/		10 000
TPCI.021	TPCI 6% 2016-2028	5 000	9,600 /		10 000
TPCI.022	TPCI 5.90% 2016 - 2026		/		10 000
TPCI.023	TPCI 5.90% 2016-2026		/		10 000
TPCI.024	TPCI 6.25% 2017-2029		/		10 300
TPCI.025	TPCI 5,95% 2017-2024 A	78	10,000 /		10 000
TPCI.026	TPCI 5,95% 2017-2024 B		/		10 000
TPBJ.02	TPBJ 6.50% 2018-2025		/ 10,000	630	10 300
TPCI.016	TPCI 6.55% 2014-2022		/		9 999
TPCI.017	TPCI 3% 2014-2024		/		10 000
TPCI.018	TPCI 5.85% 2014-2021		/		9 800
TPCI.019	TPCI 5.99% 2015-2025		/		10 000
TPCI.020	TPCI 5.85% 2015-2022		/		9 875
TPBF.05	TPBF 6,50% 2017-2024		/		10 300
TPBF.06	TPBF 6.50% 2018-2025		/ 10,000	100	10 000
TPBF.07	TPBF 6,50% 2018-2025		/		10 300

vendredi 23 octobre 2020

TPBF.O8	TPBF 6,50% 2019-2027			/			9 900
TPBF.O9	TPBF 6,50% 2019 - 2027			/			10 300
TPBJ.O1	TPBJ 6.50% 2017-2027			/			10 300
EOS.O6	ETAT SENEGAL 6.50% 2014-2021			/	3,000	1 500	3 090
EOS.O7	ETAT SENEGAL 6.30% 2015-2025			/	10,000	727	10 000
TPBF.O10	TPBF 6,50% 2020 - 2028			/			10 000
TPBF.O11	TPBF 6,50 % 2020-2028			/			10 000
TPBF.O3	TPBF 6,50% 2013-2020			/			10 000
TPBF.O4	TPBF 6.50% 2017-2027		8	10,000	/		10 000
BIDC.O3	BIDC-EBID 6.50% 2014-2021			/			10 000
BIDC.O4	BIDC-EBID 6.10% 2017-2027			/			8 750
BIDC.O5	BIDC-EBID 6,40% 2019-2026			/	10,000	1 156	10 000
BOAD.O12	BOAD 5.95% 2014-2021			/			9 800
CRRH.O1	CRRH-UEMOA 6.10% 2012-2022			/			9 925
CRRH.O2	CRRH-UEMOA 6.10% 2012-2024			/			10 000
CRRH.O9	CRRH-UEMOA 6.05% 2018-2033			/			9 000
SHAF.O3	SHELTER AFRIQUE 6.6% 2014-2021			/			1 000
CRRH.O3	CRRH-UEMOA 6% 2013-2023			/			10 000
CRRH.O4	CRRH-UEMOA 6% 2014-2024			/			9 975
CRRH.O5	CRRH-UEMOA 5.85% 2015-2025			/	9,999	275	9 999
CRRH.O6	CRRH-UEMOA 5.85% 2016-2026			/			9 990
CRRH.O7	CRRH-UEMOA 5.95% 2017-2029			/	7,837.83	20	7 837
CRRH.O8	CRRH-UEMOA 5.95% 2018-2030			/			8 729

SUKUK ET TITRES ASSIMILES

Symbole	Titre	Quantité résiduelle à l'achat	Cours Achat / Vente	Quantité résiduelle à la vente	Cours de Référence	
SUKCI.S1	SUKUK CI 5.75% 2015-2020		/		9 990	
SUKCI.S2	SUKUK CI 5.75% 2016-2023		/		10 300	
SUKSN.S2	SUKUK SN 6% 2016-2026		/	10,000	350	10 300
SUKTG.S1	SUKUK TG 6.5% 2016-2026		/		10 300	

CALENDRIER DES ASSEMBLEES GENERALES

ANNEE : 2020

Société	Nature	Date	Heure	Lieu
NSBC	Extraordinaire	09/11/2020	11:00:00	Plateforme de conférence à distance Teams
TOTAL SENEGAL S.A.	Ordinaire	30/10/2020	09:30:00	Visioconférence
MOVIS CI	Mixte	30/10/2020	09:00:00	Siège Social de MOVIS CI : Vridi, zone industrielle, Rue des Conteneurs
SAPH CI	Ordinaire	27/10/2020	09:30:00	Visioconférence
SONATEL	Extraordinaire	27/10/2020	15:00:00	Visioconférence
NESTLE CI	Mixte	21/10/2020	10:00:00	Visioconférence
SERVAIR ABIDJAN CI	Mixte	08/10/2020	11:00:00	Salon Fromager de l'hôtel IVOTEL sis au Plateau
AIR LIQUIDE CI	Ordinaire	07/10/2020	10:00:00	Salle de conférence de la CRRAE-UMOA, à Abidjan
SITAB	Mixte	30/09/2020	10:00:00	SALLE DES FÊTES de l'Hôtel Ivoire à Cocody
SOLIBRA	Ordinaire	29/09/2020	09:00:00	L'espace CRISTAL 8, rue du Chevalier de Clieu Zone 4 C « Salle PLATINIUM » ABIDJAN
BERNABE CI	Ordinaire	26/09/2020	10:00:00	Salle de conférence du Radisson Blu Hôtel situé près de l'Aéroport d'Abidjan
VIVO ENERGY CI	Ordinaire	18/09/2020	10:00:00	Visioconférence
SUCRIVOIRE	Ordinaire	28/08/2020	09:30:00	Visioconférence
FILTISAC CI	Ordinaire	20/07/2020	15:00:00	Hôtel RADISSON BLU, situé sur la Route de l'Aéroport,
CIE CI	Ordinaire	30/06/2020	08:30:00	Visioconférence
SODECI	Ordinaire	30/06/2020	10:30:00	Siège Social : 1, Avenue Christiani Treichville ABIDJAN 01 BP 1843
CFAO MOTORS CI	Ordinaire	30/06/2020	09:00:00	Siège social sis à Abidjan Treichville, 117, Boulevard de Marseille
ECOBANK TG	Mixte	30/06/2020	11:00:00	Eko Hotels & Suites, 1415 Adetokunbo Ademola Street, Victoria Island, Lagos, Nigeria
TRACTAFRIC CI	Ordinaire	30/06/2020	10:00:00	hôtel PULLMAN ABIDJAN sis au Plateau, rue Abdoulaye Fadiga
UNIWAX CI	Mixte	30/06/2020	10:00:00	Espace Latrille Event, sis à Abidjan, Cocody II-Plateaux (Carrefour Duncan)
ECOBANK CI	Ordinaire	30/06/2020	10:00:00	Hôtel Radisson Blu, sis à Abidjan Port Bouët, route de l'aéroport international Felix Houphouët Boigny
TOTAL	Ordinaire	30/06/2020	10:00:00	Siège social de la société
ORAGROUP	Ordinaire	29/06/2020	10:00:00	Hôtel 2 Février situé à la place de l'indépendance, Lomé TOGO
SETAO CI	Ordinaire	26/06/2020	10:00:00	Hôtel TIAMA (salon Ebène) - Abidjan Plateau
SMB	Ordinaire	25/06/2020	09:30:00	Abidjan-Port-Bouët, Boulevard de l'Aéroport
SOGB	Ordinaire	19/06/2020	11:00:00	Immeuble CRRAE-UEMOA sis à Abidjan Plateau
SICABLE	Ordinaire	19/06/2020	10:00:00	Hôtel TIAMA, Boulevard de la République à ABIDJAN
SOGB	Ordinaire	19/06/2020	11:00:00	Immeuble CRRAE-UEMOA sis à Abidjan Plateau (Annule et remplace celui publié le 27/05/2020))
SGB CI	Ordinaire	12/06/2020	09:00:00	Espace Latrille Events, sis à Abidjan Commune de Cocody, aux Deux-Plateaux Boulevard Latrille
NSBC	Ordinaire	12/06/2020	10:00:00	Abidjan-Plateau, 8-10 Avenue Joseph ANOMA, 01 BP 1264 Abidjan 01
NEI-CEDA CI	Ordinaire	10/06/2020	10:00:00	Hôtel TIAMA, Abidjan-Plateau
BANK OF AFRICA SN	Ordinaire	29/05/2020	09:30:00	Immeuble Elan II au 2ème Etage, Almadies, Zone 12, Route de Ngor à Dakar
SIB	Ordinaire	26/05/2020	09:00:00	Siège social par Visioconférence
BANK OF AFRICA CI	Ordinaire	22/05/2020	09:30:00	initialement prévue pour le 11 mai 2020 est reportée au 22 mai 2020 au siège social de la banque, immeuble BOA sis à Abidjan plateau, Angle Avenue Terrassons de Fougères et Rue Gourgas 01 BP 4132 - Abidjan
SGB CI	Ordinaire	16/05/2020	09:00:00	Espace latrille Events, sis à Abidjan Commune de cocody, aux Deux-Plateaux Boulevard Latrille
BANK OF AFRICA CI	Ordinaire	11/05/2020	09:30:00	Siège social de la banque, immeuble BOA sis à Abidjan plateau, Angle Avenue Terrassons de Fougères et Rue Gourgas 01 BP 4132 - Abidjan
ONATEL BF	Ordinaire	07/05/2020	09:00:00	L'Assemblée Générale Ordinaire des actionnaires de l'ONATEL SA, ne pourra se tenir physiquement. Le vote des résolutions de l'assemblée aura lieu uniquement par correspondance.
SONATEL	Mixte	04/05/2020	10:00:00	Siège social par Visioconférence

vendredi 23 octobre 2020

BANK OF AFRICA ML	Mixte	25/04/2020	09:30:00	Au siège, Immeuble BANK OF AFRICA, Avenue du Mali, Quartier ACI 2000 de la Banque BOA MALI
BANK OF AFRICA ML	Mixte	11/04/2020	09:30:00	Siège de la Banque BOA MALI
CORIS BANK INTERNATIONAL	Ordinaire	08/04/2020	09:00:00	Hôtel SOPATEL Silmandé SA
BANK OF AFRICA NG	Extraordinaire	02/04/2020	10:00:00	Centre de Formation de la BOA NIGER (BOA-Siège)
BANK OF AFRICA BN	Mixte	01/04/2020	10:00:00	NOVOTEL à Cotonou
BANK OF AFRICA BF	Ordinaire	30/03/2020	10:00:00	Salle LAICO HOTEL OUAGA 2000

L'actualité de la BRVM sur nos plateformes digitales

Infos BRVM

Pour recevoir les informations boursières par SMS, souscrivez :



Côte d'Ivoire : *430#
Bénin : *430*15#



Côte d'Ivoire : #139#
Burkina Faso : *310#



Côte d'Ivoire : *431#
Niger : *512*9#
Togo : *310#

Site web

www.brvm.org



Application Mobile

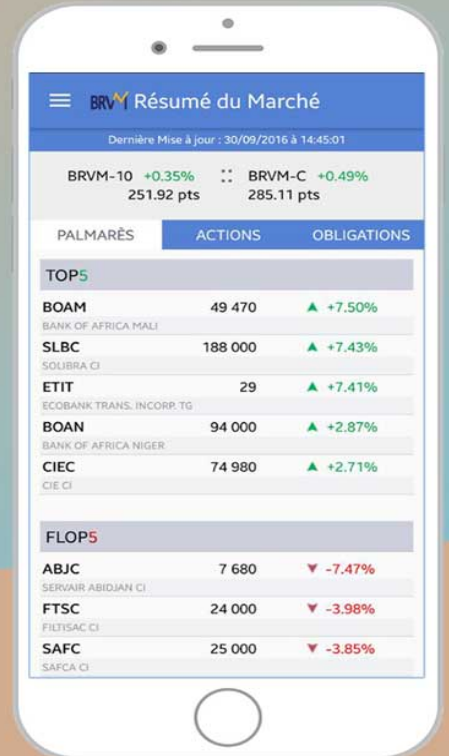

Disponible sur
 Google play

Disponible sur
 App Store

Nous suivre sur :

