

BRVM 10	113,70
Variation Jour	↑ 0,76 %
Variation annuelle	↓ -23,75 %



BULLETIN OFFICIEL DE LA COTE

N° 208

mercredi 28 octobre 2020

Site : www.brvm.org

BRVM Composite	124,96
Variation Jour	↑ 0,95 %
Variation annuelle	↓ -21,53 %

Evolution des indices

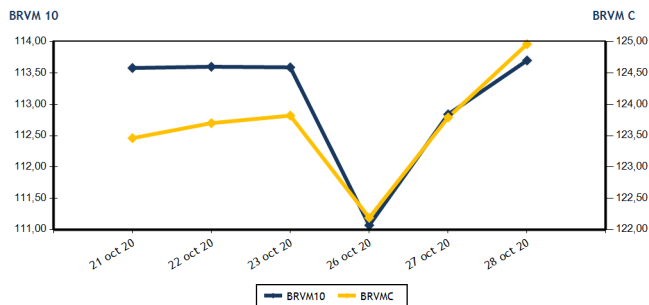

Volumes et valeurs transigés

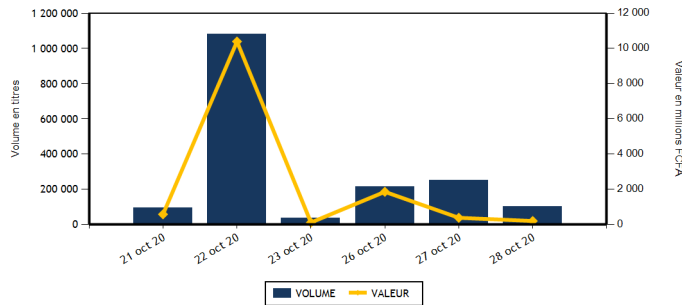

Actions	Niveau	Evol. Jour
Capitalisation boursière (FCFA)(Actions & Droits)	3 754 514 174 146	0,95 %
Volume échangé (Actions & Droits)	99 781	-60,23 %
Valeur transigée (FCFA) (Actions & Droits)	177 406 830	-52,80 %
Nombre de titres transigés	36	0,00 %
Nombre de titres en hausse	21	90,91 %
Nombre de titres en baisse	7	-46,15 %
Nombre de titres inchangés	8	-33,33 %

Obligations	Niveau	Evol. Jour
Capitalisation boursière (FCFA)	5 657 555 291 643	0,00 %
Volume échangé	1 887	1 158,00 %
Valeur transigée (FCFA)	17 784 313	1 086,93 %
Nombre de titres transigés	5	400,00 %
Nombre de titres en hausse	3	
Nombre de titres en baisse	1	0,00 %
Nombre de titres inchangés	1	

PLUS FORTES HAUSSES

Titres	Cours	Evol. Jour	Evol. annuelle
SMB CI (SMBC)	3 115	7,41 %	24,60 %
NEI-CEDA CI (NEIC)	145	7,41 %	3,57 %
SICABLE CI (CABC)	1 135	7,08 %	80,16 %
FILTISAC CI (FTSC)	1 225	6,99 %	-28,99 %
BICI CI (BICC)	6 500	5,86 %	-4,41 %

PLUS FORTES BAISES

Titres	Cours	Evol. Jour	Evol. annuelle
AIR LIQUIDE CI (SIVC)	185	-5,13 %	0,00 %
CFAO MOTORS CI (CFAC)	350	-2,78 %	-19,54 %
UNIWAX CI (UNXC)	800	-2,44 %	-53,62 %
SERVAIR ABIDJAN CI (ABJC)	840	-1,18 %	-32,80 %
BERNABE CI (BNBC)	620	-0,80 %	-11,43 %

INDICES SECTORIELS

Base = 100 au 14 juin 1999	Nombre de sociétés	Valeur	Evol. Jour	Evol. annuelle	Volume	Valeur	PER moyen
BRVM - INDUSTRIE	12	32,96	1,45 %	-12,48 %	38 153	41 748 045	64,23
BRVM - SERVICES PUBLICS	4	340,98	0,80 %	-31,17 %	15 498	51 754 080	7,46
BRVM - FINANCES	15	53,06	1,14 %	-13,00 %	24 494	55 113 745	6,07
BRVM - TRANSPORT	2	311,87	0,77 %	-14,97 %	3 635	4 562 025	5,47
BRVM - AGRICULTURE	5	71,40	2,67 %	-16,86 %	9 881	14 878 805	6,79
BRVM - DISTRIBUTION	7	191,28	-0,63 %	-24,47 %	8 120	9 350 130	11,92
BRVM - AUTRES SECTEURS	1	320,81	0,00 %	6,12 %	0	0	4,04
BRVM - PETITES CAPITALISATIONS	-	-	-	-	-	-	-

Indicateurs	1er et 2è Comp.	BRVM PC
PER moyen du marché	9,76	
Taux de rendement moyen du marché	10,21	
Taux de rentabilité moyen du marché	14,70	
Nombre de sociétés cotées	46	
Nombre de lignes obligataires	78	
Volume moyen annuel par séance	235 354,00	
Valeur moyenne annuelle par séance	665 293 296,31	

Indicateurs	1er et 2è Comp.	BRVM PC
Ratio moyen de liquidité	2,86	
Ratio moyen de satisfaction	41,61	
Ratio moyen de tendance	1 455,16	
Ratio moyen de couverture	6,87	
Taux de rotation moyen du marché	0,01	
Prime de risque du marché	-0,87	
Nombre de SGI participantes	26	

Définitions

Volume moyen annuel par séance = Valeur annuel échangé / nombre de séances
 Valeur moyenne annuelle par séance = Valeur annuelle échangée / nombre de séances
 Ratio moyen de liquidité = Moyenne des ratios de liquidité (Titres échangés / Volume des ordres de vente)
 Ratio moyen de satisfaction = Moyenne des ratios de satisfaction (Titres échangés / Volume des ordres d'achat)
 Ratio moyen de tendance = Moyenne des ratios de tendance (Volume des ordres d'achat / Volume des ordres de vente)
 Ratio moyen de couverture = Moyenne des ratios de couverture (Volume des ordres de vente / Volume des ordres d'achat)

Taux moyen de rotation = moyenne des taux de rotation des actions cotées (volume transigé / capi flottante)
 PER moyen du marché = moyenne des PER des actions cotées ayant un PER positif
 Taux de rendement moyen = moyenne des taux de rendement des actions cotées ayant distribué un dividende
 Taux de rentabilité moyen = moyenne des taux de rentabilité des actions cotées
 Prime de risque du marché = (1 / le PER moyen du marché) - le taux de référence actuel des emprunts d'Etat



BRVM - BOURSE REGIONALE DES VALEURS MOBILIERES
 BRVM - Société Anonyme au capital de 3.062.040.000 CFA - RC : CI - ABJ - 1997 - B - 208435 - CC : 9819725 - E
 Siège Social : Abidjan - CÔTE D'IVOIRE. Adresse : 18, Rue Joseph ANOMA (Rue des Banques) - Abidjan
 Tél : +225 20 32 66 85 / 86, Fax : +225 20 32 66 84, Mail : brvm@brvm.org, Site Web : www.brvm.org

MARCHE DES ACTIONS

Symbole	Titre	Cours Précédent	Cours du jour		Variation jour	Séance de cotation		Cours Référence	Variation de l'année précédente	Dernier dividende payé		Rdt. Net	PER
			Ouv.	Clôt.		Volume	Valeur			Montant net	Date		
SECTEUR - INDUSTRIE		32,96	points	↑	1,45 %								
CABC	SICABLE CI	1 060	1 100	1 135	7,08 %	487	536 100	1 135	80,16 %	75,00	29-juil.-20	6,61 %	10,53
FTSC	FILTISAC CI	1 145	1 220	1 225	6,99 %	29 965	36 562 710	1 225	-28,99 %	125,00	6-août-20	10,20 %	9,31
NEIC	NEI-CEDA CI	135	135	145	7,41 %	600	81 600	145	3,57 %	9,00	28-juin-01		3,15
NTLC	NESTLE CI	250	NC	NC	0,00 %			250	-36,71 %	31,50	12-août-11		
SEMC	CROWN SIEM CI	130	130	130	0,00 %	1 858	241 540	130	0,00 %	16,92	29-sept.-17		4,74
SIVC	AIR LIQUIDE CI	195	185	185	-5,13 %	75	13 875	185	0,00 %	63,00	29-sept.-17		
SLBC	SOLIBRA CI	45 000	NC	NC	0,00 %			45 000	0,00 %	1 368,00	6-juin-19	3,04 %	56,76
SMBC	SMB CI	2 900	2 920	3 115	7,41 %	68	202 070	3 115	24,60 %	450,00	30-août-19	14,45 %	422,29
STBC	SITAB CI	500	NC	NC	0,00 %			500	-17,36 %	206,20	19-juin-17		1,70
TTRC	TRITURAF CI-Ste en Liquidation	490	SP	SP	0,00 %			490	0,00 %	1 440,00	19-juil.-02		
UNLC	UNILEVER CI	4 500	NC	NC	0,00 %			4 500	-5,76 %	1 233,00	9-juil.-12		
UNXC	UNIWAX CI	820	820	800	-2,44 %	5 100	4 110 150	800	-53,62 %	181,80	11-juil.-19	22,73 %	5,37
TOTAL						38 153	41 748 045						64,23
SECTEUR - SERVICES PUBLICS		340,98	points	↑	0,80 %								
CIEC	CIE CI	1 115	1 115	1 125	0,90 %	892	990 840	1 125	-29,69 %	104,98	5-août-20	9,33 %	9,64
ONTBF	ONATEL BF	2 835	2 835	2 840	0,18 %	4 228	11 911 375	2 840	4,99 %	387,17	10-juin-20	13,63 %	6,42
SDCC	SODE CI	2 700	2 700	2 700	0,00 %	8 865	22 349 840	2 700	-3,57 %	292,50	25-sept.-20	10,83 %	8,23
SNTS	SONATEL SN	10 850	10 850	10 950	0,92 %	1 513	16 502 025	10 950	-35,57 %	1 225,00	20-mai-20	11,19 %	5,56
TOTAL						15 498	51 754 080						7,46
SECTEUR - FINANCES		53,06	points	↑	1,14 %								
BICC	BICI CI	6 140	6 100	6 500	5,86 %	258	1 581 680	6 500	-4,41 %	182,90	17-juil.-19	2,81 %	11,06
BOAB	BANK OF AFRICA BN	3 480	3 470	3 495	0,43 %	100	348 110	3 495	-3,19 %	436,00	15-mai-20	12,47 %	4,72
BOABF	BANK OF AFRICA BF	3 205	3 210	3 210	0,16 %	126	404 460	3 210	-15,30 %	370,00	4-mai-20	11,53 %	3,81
BOAC	BANK OF AFRICA CI	2 770	2 800	2 800	1,08 %	4 385	12 278 000	2 800	-29,91 %	315,00	15-juin-20	11,25 %	3,89
BOAM	BANK OF AFRICA ML	1 050	1 050	1 045	-0,48 %	75	78 620	1 045	-9,13 %	271,00	15-mai-19	25,93 %	
BOAN	BANK OF AFRICA NG	3 350	3 355	3 400	1,49 %	985	3 279 650	3 400	0,44 %	429,66	20-mai-20	12,64 %	5,20
BOAS	BANK OF AFRICA SENEGAL	1 310	1 310	1 310	0,00 %	1 198	1 564 930	1 310	-15,21 %	161,00	19-juin-20	12,29 %	3,45
CBIBF	CORIS BANK INTERNATIONAL	7 250	7 200	7 200	-0,69 %	753	5 425 110	7 200	-10,00 %	420,00	8-juil.-20	5,83 %	8,32
ECOC	ECOBANK COTE D'IVOIRE	3 050	3 050	3 200	4,92 %	716	2 210 000	3 200	-19,80 %	353,00	20-juil.-20	11,03 %	6,95
ETIT	ECOBANK TRANS. INCORP. TG	13	13	13	0,00 %	6 405	83 265	13	-7,14 %	1,21	28-avr.-17		1,46
NSBC	NSIA BANQUE COTE D'IVOIRE	3 995	3 755	4 000	0,13 %	646	2 574 855	4 000	-38,18 %	77,69	27-juil.-20	1,94 %	6,81
ORGT	ORAGROUP TOGO	3 850	3 845	3 850	0,00 %	102	392 200	3 850	-7,23 %	59,52	17-juil.-20	1,55 %	14,58
SAFC	SAFCA CI	275	NC	NC	0,00 %			275	-17,91 %	23,04	29-juil.-11		
SGBC	SOCIETE GENERALE COTE D'IVOIRE	6 700	6 700	6 750	0,75 %	780	5 198 290	6 750	-12,34 %	273,00	29-juil.-20	4,04 %	4,18
SIBC	SOCIETE IVOIRIENNE DE BANQUE	2 470	2 475	2 545	3,04 %	7 965	19 694 575	2 545	-9,75 %	270,00	19-juin-20	10,61 %	4,54
TOTAL						24 494	55 113 745						6,07
SECTEUR - TRANSPORT		311,87	points	↑	0,77 %								
SDSC	BOLLORE	1 260	1 245	1 270	0,79 %	3 635	4 562 025	1 270	-15,33 %	184,00	6-juin-19	14,49 %	5,47
SVOC	MOVIS CI	2 395	SP	SP	0,00 %			2 395	0,00 %	270,00	5-juil.-99		

TOTAL	3 635	4 562 025	5,47
-------	-------	-----------	------

MARCHE DES ACTIONS

Symbole	Titre	Cours Précédent	Cours du jour		Variation jour	Séance de cotation		Cours Référence	Variation de l'année précédente	Dernier dividende payé		Rdt. Net	PER
			Ouv.	Clôt.		Volume	Valeur			Montant net	Date		
SECTEUR - AGRICULTURE		71,40	points		↑	2,67 %							
PALC	PALM CI	1 400	1 450	1 455	3,93 %	150	218 000	1 455	-20,05 %	253,47	24-sept.-18		
SCRC	SUCRIVOIRE	450	455	450	0,00 %	2 511	1 130 450	450	-25,62 %	72,00	28-sept.-18		
SICC	SICOR CI	1 750	NC	NC	0,00 %			1 750	-36,13 %	1 919,00	25-sept.-00		1,06
SOGC	SOGB CI	1 920	1 920	2 000	4,17 %	6 617	12 748 300	2 000	-22,48 %	126,00	15-juil.-20	6,30 %	9,56
SPHC	SAPH CI	1 290	1 295	1 300	0,78 %	603	782 055	1 300	-0,76 %	78,00	27-sept.-18		9,76
TOTAL						9 881	14 878 805						6,79
SECTEUR - DISTRIBUTION		191,28	points		↓	-0,63 %							
ABJC	SERVAIR ABIDJAN CI	850	825	840	-1,18 %	22	18 300	840	-32,80 %	164,96	30-sept.-19	19,64 %	5,98
BNBC	BERNABE CI	625	620	620	-0,80 %	1	620	620	-11,43 %	45,00	19-juil.-19	7,26 %	31,35
CFAC	CFAO MOTORS CI	360	360	350	-2,78 %	500	176 500	350	-19,54 %	26,07	25-août-20	7,45 %	12,08
PRSC	TRACTAFRIC MOTORS CI	2 200	NC	NC	0,00 %			2 200	-18,37 %	159,30	1-sept.-20	7,24 %	12,47
SHEC	VIVO ENERGY CI	610	600	610	0,00 %	190	115 000	610	-23,75 %	64,29	2-août-19	10,54 %	7,03
TTLC	TOTAL CI	1 200	1 195	1 200	0,00 %	5 030	6 002 300	1 200	-29,41 %	113,51	25-sept.-20	9,46 %	7,39
TTLS	TOTAL SN	1 270	1 270	1 280	0,79 %	2 377	3 037 410	1 280	-24,71 %	105,30	29-juil.-19	8,23 %	7,16
TOTAL						8 120	9 350 130						11,92
AUTRES SECTEURS		320,81	points		→	0,00 %							
STAC	SETAO CI	260	NC	NC	0,00 %			260	6,12 %				4,04
TOTAL						0	0						4,04
TOTAL - Marché des actions						99 781	177 406 830						

MARCHE DES DROITS

Symbole	Titre	Cours Précédent	Cours du jour		Variation jour	Séance de cotation		Cours Référence	Variation depuis l'origine	Parité	Periode de négociation	
			Ouv.	Clôt.		Volume	Valeur				Début	fin
TOTAL												
TOTAL - Marché des droits												

TROISIEME COMPARTIMENT - BRVM PETITES CAPITALISATIONS

Symbole	Titre	Cours Précédent	Cours du jour		Variation jour	Séance de cotation		Cours Référence	Variation depuis l'origine
			Ouv.	Clôt.		Volume	Valeur		
TOTAL									
TOTAL - 3ème Compartiment - BRVM PC									

Légende:
 (#) Fractionnement du titre - Valeur théorique
 Cours du jour: Ouv.: Ouverture Clôt.: Clôture Moy.: Moyen
 Mentions : NC: Non Coté Ex-c: Ex-coupon Ex-d: Ex-droit SP: Suspendu Val-T: Valeur Théorique
 PER = Cours / BNPA selon les données disponibles Rdt. Net: Rendement net (DNPA / Cours)
 Comp.: 1 - Premier Compartiment 2 - Second Compartiment 3 - Compartiment de croissance
 Ratio de liquidité = Titres échangés / Volume des ordres de vente
 : Progression de l'indice sectoriel : Stabilité de l'indice sectoriel : Recul de l'indice sectorie

MARCHE DES OBLIGATIONS

Symbole	Titre	Valeur nominale	Cours Précédent	Cours du jour	Cours Référence	Séance de cotation		Coupon couru	Coupon d'intérêt		Type Amort	
						Volume	Valeur		Période	Montant net	Eché.	
OBLIGATIONS D'ETAT												
EOM.O1	ETAT DU MALI 6.20% 2016-2023	4 999	4 999	NC	4 999			134,16	A	309,94	23-mai-21	ACD
EOM.O2	Etat du Mali 6.50% 2017-2024	8 000	7 920	NC	7 920			272,11	A	520,00	20-avr.-21	AC
EOM.O3	ETAT DU MALI 6,50 % 2018-2025	10 000	9 989	NC	9 989			40,96	A	650,00	5-oct.-21	AC
EOM.O4	ETAT DU MALI 6,50% 2019-2027	10 000	9 800	NC	9 800			192,33	A	650,00	12-juil.-21	AC
EOM.O5	ETAT DU MALI 6,50% 2020-2028	10 000	9 999	NC	9 999			382,88	A	650,00	27-mars-21	ACD
EOS.O5	ETAT SENEGAL 6.50% 2013-2023	10 000	10 000	NC	10 000			160,73	S	325,00	29-janv.-21	ACD
EOS.O6	ETAT SENEGAL 6.50% 2014-2021	3 000	3 090	NC	3 090			81,60	S	97,50	27-nov.-20	ACD
EOS.O7	ETAT SENEGAL 6.30% 2015-2025	10 000	10 000	10 300	10 300	732	7 321 500	268,52	S	316,72	25-nov.-20	ACD
TPBF.O10	TPBF 6,50% 2020 - 2028	10 000	10 000	NC	10 000			68,23	S	325,00	20-mars-21	ACD
TPBF.O11	TPBF 6,50 % 2020-2028	10 000	10 000	NC	10 000			196,06	S	325,00	9-janv.-21	ACD
TPBF.O3	TPBF 6,50% 2013-2020	10 000	10 000	NC	10 000			268,48	S	325,00	29-nov.-20	ACD
TPBF.O4	TPBF 6.50% 2017-2027	10 000	10 000	10 000	10 000	8	80 000	158,49	S	327,67	31-janv.-21	ACD
TPBF.O5	TPBF 6,50% 2017-2024	10 000	10 300	NC	10 300			214,89	S	325,00	29-déc.-20	ACD
TPBF.O6	TPBF 6.50% 2018-2025	10 000	10 000	NC	10 000			257,51	S	325,00	5-déc.-20	ACD
TPBF.O7	TPBF 6,50% 2018-2025	10 000	10 300	NC	10 300			293,21	S	325,00	15-nov.-20	AC
TPBF.O8	TPBF 6,50% 2019-2027	10 000	9 900	NC	9 900			310,80	S	326,78	6-nov.-20	ACD
TPBF.O9	TPBF 6,50% 2019 - 2027	10 000	10 300	NC	10 300			35,71	S	325,00	8-avr.-21	ACD
TPBJ.O1	TPBJ 6.50% 2017-2027	10 000	10 300	NC	10 300			363,29	A	650,00	7-avr.-21	ACD
TPBJ.O2	TPBJ 6.50% 2018-2025	10 000	10 300	NC	10 300			268,48	S	325,00	29-nov.-20	ACD
TPCI.O16	TPCI 6.55% 2014-2022	10 000	9 999	NC	9 999			288,92	A	655,00	20-mai-21	ACD
TPCI.O17	TPCI 3% 2014-2024	10 000	10 000	NC	10 000			107,38	S	150,00	19-déc.-20	ACD
TPCI.O18	TPCI 5.85% 2014-2021	10 000	9 800	NC	9 800			209,39	S	292,50	19-déc.-20	ACD
TPCI.O19	TPCI 5.99% 2015-2025	10 000	10 000	NC	10 000			274,06	A	599,00	14-mai-21	ACD
TPCI.O20	TPCI 5.85% 2015-2022	10 000	9 875	NC	9 875			36,96	S	292,50	5-avr.-21	ACD
TPCI.O21	TPCI 6% 2016-2028	10 000	10 000	NC	10 000			333,70	A	600,00	8-avr.-21	ACD
TPCI.O22	TPCI 5.90% 2016 - 2026	10 000	10 000	NC	10 000			218,22	A	590,00	15-juin-21	ACD
TPCI.O23	TPCI 5.90% 2016-2026	10 000	10 000	NC	10 000			557,76	A	590,00	17-nov.-20	ACD
TPCI.O24	TPCI 6.25% 2017-2029	10 000	10 300	NC	10 300			48,08	S	312,50	31-mars-21	ACD
TPCI.O25	TPCI 5,95% 2017-2024 A	10 000	10 000	NC	10 000			6,54	S	297,50	24-avr.-21	ACD
TPCI.O26	TPCI 5,95% 2017-2024 B	10 000	10 000	NC	10 000			276,48	S	297,50	10-nov.-20	ACD
TPCI.O27	TPCI 6% 2017-2025	10 000	10 000	NC	10 000			198,36	S	300,00	29-déc.-20	ACD
TPCI.O28	TPCI 6% 2018 - 2026	10 000	10 300	NC	10 300			143,01	A	600,00	2-août-21	ACD
TPCI.O29	TPCI 6% 2018-2026	10 000	10 000	NC	10 000			14,79	A	600,00	19-oct.-21	ACD
TPCI.O30	TPCI 5,95% 2018-2025	10 000	10 000	NC	10 000			222,72	S	297,50	13-déc.-20	ACD
TPCI.O31	TPCI 5,75% 2019 - 2026	10 000	10 000	NC	10 000			204,79	A	575,00	20-juin-21	ACD
TPCI.O32	TPCI 2,23% 2019-2026	10 000		NC				0,00	A	0,00	20-juin-21	ACD
TPCI.O33	TPCI 5.75% 2019-2026	10 000	10 000	NC	10 000			349,73	A	575,00	20-mars-21	ACD
TPCI.O34	TPCI 6% 2019-2029	10 000	10 000	NC	10 000			364,93	A	600,00	20-mars-21	ACD
TPCI.O35	TPCI 5,75% 2019 -2026	10 000	10 000	NC	10 000			171,71	A	575,00	11-juil.-21	ACD
TPCI.O36	TPCI 5,75% 2019- 2026	10 000	10 000	NC	10 000			107,12	A	575,00	21-août-21	ACD
TPCI.O37	TPCI 5,80% 2019-2026	10 000	10 000	NC	10 000			521,37	A	580,00	4-déc.-20	ACD
TPCI.O38	TPCI 5,75% 2019-2026	10 000	9 999	NC	9 999			516,87	A	575,00	4-déc.-20	ACD
TPCI.O39	TPCI 5,75% 2019 - 2026	10 000	10 300	NC	10 300			17,33	A	575,00	17-oct.-21	ACD
TPCI.O40	TPCI 5,75% 2019-2026	10 000	10 000	NC	10 000			458,74	A	575,00	10-janv.-21	ACD
TPCI.O41	TPCI 5,80% 2020-2027	10 000	9 950	NC	9 950			385,08	A	580,00	28-févr.-21	ACD
TPCI.O42	TPCI 5,90% 2020-2030	10 000	10 300	NC	10 300			391,72	A	590,00	28-févr.-21	ACD
TPCI.O43	TPCI 5,90% 2020-2030	10 000	10 000	NC	10 000			303,89	A	590,00	23-avr.-21	ACD
TPCI.O44	TPCI 5,80% 2020-2027	10 000	9 800	NC	9 800			298,74	A	580,00	23-avr.-21	ACD
TPCI.O45	TPCI 5,80% 2020-2027	10 000	10 000	NC	10 000			212,93	A	580,00	16-juin-21	ACD
TPCI.O46	TPCI 5,90% 2020-2030	10 000	10 000	NC	10 000			216,60	A	590,00	16-juin-21	ACD
TPCI.O47	TPCI 5,80% 2020-2027	10 000	10 000	NC	10 000			212,93	A	580,00	16-juin-21	ACD
TPCI.O48	TPCI 5,80% 2020- 2027	10 000	10 000	NC	10 000			144,60	A	580,00	29-juil.-21	ACD
TPCI.O49	TPCI 5,90% 2020- 2030	10 000	10 000	NC	10 000			147,10	A	590,00	29-juil.-21	ACD
TPNE.O1	TRESOR PUBLIC DU NIGER 6,50% 2019-2026	10 000	10 300	9 800	9 800	73	715 400	381,10	A	650,00	28-mars-21	ACD
TPNE.O2	TRESOR PUBLIC DU NIGER 6,50% 2019 - 2026	10 000	10 300	NC	10 300			156,71	A	650,00	1-août-21	ACD
TOTAL						813	8 116 900					

mercredi 28 octobre 2020

OBLIGATIONS REGIONALES

BIDC.O3	BIDC-EBID 6.50% 2014-2021	10 000	10 000	NC	10 000			53,87	S	325,00	28-mars-21	ACD
BIDC.O4	BIDC-EBID 6.10% 2017-2027	8 750	8 750	9 012	9 012.50	5	45 063	195,95	A	533,75	16-juin-21	ACD
BIDC.O5	BIDC-EBID 6,40% 2019-2026	10 000	10 000	NC	10 000			187,83	S	320,00	12-janv.-21	ACD
BOAD.O12	BOAD 5.95% 2014-2021	10 000	9 800	NC	9 800			499,08	A	595,00	26-déc.-20	ACD
CRRH.O1	CRRH-UEMOA 6.10% 2012-2022	10 000	9 925	NC	9 925			125,98	S	305,00	13-févr.-21	AC
CRRH.O2	CRRH-UEMOA 6.10% 2012-2024	10 000	10 000	NC	10 000			170,73	S	305,00	17-janv.-21	AC
CRRH.O3	CRRH-UEMOA 6% 2013-2023	10 000	10 000	NC	10 000			3,30	S	300,00	26-avr.-21	AC
CRRH.O4	CRRH-UEMOA 6% 2014-2024	10 000	9 975	NC	9 975			196,72	S	300,00	30-déc.-20	AC
CRRH.O5	CRRH-UEMOA 5.85% 2015-2025	10 000	9 999	NC	9 999			185,92	S	294,90	4-janv.-21	AC
CRRH.O6	CRRH-UEMOA 5.85% 2016-2026	10 000	9 990	NC	9 990			185,99	S	292,50	3-janv.-21	ACD
CRRH.O7	CRRH-UEMOA 5.95% 2017-2029	7 917	7 837	NC	7 837.04			209,92	S	235,52	17-nov.-20	AC
CRRH.O8	CRRH-UEMOA 5.95% 2018-2030	8 750	8 729	NC	8 729			183,50	S	260,31	21-déc.-20	AC
CRRH.O9	CRRH-UEMOA 6.05% 2018-2033	9 000	9 000	NC	9 000			191,91	S	272,25	21-déc.-20	AC
SHAF.O3	SHELTER AFRIQUE 6.6% 2014-2021	1 000	1 000	NC	1 000			11,03	S	33,27	28-févr.-21	ACD
TOTAL						5	45 062					

OBLIGATIONS PIVEES

BHSN.O1	DIASPORA BONDS BHS 6,25% 2019-	10 000	9 990	NC	9 990			188,36	S	315,07	10-janv.-21	ACD
FNSBC.O1	FCTC NSIA BANQUE 7 % 2020-2025	10 000	9 999	NC	9 999			79,15	T	171,50	16-déc.-20	ACD
SIFC.O1	SIFCA 6.90% 2013-2021	10 000	10 000	NC	10 000			150,06	A	676,20	8-août-21	ACD
SNLC.O1	SENELEC 6,50% 2018-2025	9 000	8 999	9 270	9 270	1 069	9 622 350	50,10	S	292,50	27-mars-21	AC
SNTS.O2	SONATEL 6,50% 2020-2027	10 000	10 000	NC	10 000			174,09	S	308,01	16-janv.-21	ACD
TOTAL						1 069	9 622 350					

SUKUK ET TITRES ASSIMILES

SUKCI.S1	SUKUK CI 5.75% 2015-2020	10 000	9 990	NC	9 990			194,86	S	292,29	28-déc.-20	AC
SUKCI.S2	SUKUK CI 5.75% 2016-2023	10 000	10 300	NC	10 300			81,46	S	289,10	7-mars-21	ACD
SUKSN.S2	SUKUK SN 6% 2016-2026	10 000	10 300	NC	10 300			156,67	S	306,67	26-janv.-21	ACD
SUKTG.S1	SUKUK TG 6.5% 2016-2026	10 000	10 300	NC	10 300			147,91	S	377,99	17-févr.-21	ACD
TOTAL						0	0					
TOTAL - Marché des obligations						1 887	17 784 312					

Légende :
 (##) (*) Ex-Coupon couru (##)Cours de référence amorti / Coupon couru Ex-c (#)Ex-marge de profits
 Cours du jour: Ouv.: Ouverture Clôt.: Clôture Moy.: Moyen
 Type Amort: Type d'Amortissement IF: In Fine AC: Amortissement Constant AD: Amortissement Dégressif ACD: Amortissement Constant Différé
 Période: Périodicité de paiement des coupons A: Annuelle S: Semestrielle T: Trimestrielle
 Eché.: Échéance de paiement des intérêts
 Mentions: NC: Non Coté Ex-c: Ex-coupon ou Ex-droit SP: Suspendu

INFORMATIONS

OPERATIONS EN COURS

Emetteur	Opération
----------	-----------

AVIS

Entité	N°	Nature	Objet
--------	----	--------	-------

COMMUNIQUES

Emetteur	N°	Nature	Objet
SODECI	20201028-4	Rapport d'activités du 1er semestre	Rapport d'activités au 1er semestre 2020 - SODECI
BERNABE CI	20201028-3	Rapport d'activités du troisième trimestre	Rapport d'activités au 3ème trimestre 2020 - BERNABE CI
SOLIBRA	20201028-2	Rapport d'activités du 1er semestre	Rapport d'activités au 1er semestre 2020 - SOLIBRA CI
BOLLORE TRANSPORT & LOGISTICS	20201028-1	Etats financiers	Etats Financiers exercice 2019 - Comptes individuels - BOLLORE TRANSPORT & LOGISTICS
BOLLORE TRANSPORT & LOGISTICS	20201028	Etats financiers	Etats Financiers exercice 2019 - Comptes consolidés - BOLLORE TRANSPORT & LOGISTICS

QUANTITES RESIDUELLES

MARCHE DES ACTIONS

Symbole	Titre	Quantité résiduelle à l'achat	Cours Achat / Vente			Quantité résiduelle à la vente	Cours de Référence
ABJC	SERVAIR ABIDJAN CI	97	825	/	835	50	840
BICC	BICI CI			/	6,500	1 691	6 500
BNBC	BERNABE CI	4	600	/	620	117	620
BOAB	BANK OF AFRICA BN	149	3,475	/	3,495	1 168	3 495
BOABF	BANK OF AFRICA BF	1 183	3,210	/	3,340	150	3 210
BOAC	BANK OF AFRICA CI	1 501	2,780	/	2,800	4 373	2 800
BOAM	BANK OF AFRICA ML	67	1,045	/	1,050	51	1 045
BOAN	BANK OF AFRICA NG	42	3,305	/	3,400	1 145	3 400
BOAS	BANK OF AFRICA SENEGAL	5	1,310	/	1,390	50	1 310
CABC	SICABLE CI	30	Marché	/			1 135
CBIBF	CORIS BANK INTERNATIONAL	341	7,200	/	7,240	48	7 200
CFAC	CFAO MOTORS CI	150	345	/	350	150	350
CIEC	CIE CI	3	1,050	/	1,125	2 651	1 125
ECOC	ECOBANK COTE D'IVOIRE	15	3,100	/	3,200	225	3 200
ETIT	ECOBANK TRANS. INCORP. TG			/	Marché	605 954	13
FTSC	FILTISAC CI	40	Marché	/			1 225
NEIC	NEI-CEDA CI			/	145	440	145
NSBC	NSIA BANQUE COTE D'IVOIRE	8	3,910	/	4,000	2 497	4 000
N TLC	NESTLE CI	3 560	Marché	/			250
ONTBF	ONATEL BF	1 200	2,755	/	2,840	699	2 840
ORGT	ORAGROUP TOGO			/	3,845	400	3 850
PALC	PALM CI	1 510	1,455	/	1,500	4	1 455
PRSC	TRACTAFRIC MOTORS CI			/	2,200	2 924	2 200
SAFC	SAFCA CI			/	275	3 457	275
SCRC	SUCRIVOIRE	150	450	/	470	545	450
SDCC	SODE CI	761	2,500	/	2,700	3 615	2 700
SDSC	BOLLORE	10	1,200	/	1,270	7 823	1 270
SEMC	CROWN SIEM CI	700	125	/	130	477	130
SGBC	SOCIETE GENERALE COTE D'IVOIRE	1 350	6,400	/	6,750	1 331	6 750
SHEC	VIVO ENERGY CI	150	605	/	610	766	610
SIBC	SOCIETE IVOIRIENNE DE BANQUE	50	2,450	/	2,545	1 177	2 545
SICC	SICOR CI	1	1,620	/	1,750	6	1 750
SIVC	AIR LIQUIDE CI			/	185	153	185
SLBC	SOLIBRA CI	10	45,000	/			45 000
SMBC	SMB CI	37	Marché	/			3 115
SNTS	SONATEL SN	55	10,900	/	10,950	954	10 950
SOGC	SOGB CI	23	2,000	/			2 000
SPHC	SAPH CI	344	1,300	/	1,305	95	1 300
STAC	SETAO CI			/	275	800	260
STBC	SITAB CI	30	505	/			500
SVOC	MOVIS CI			/			2 395
TTLC	TOTAL CI	25	1,110	/	1,200	9 787	1 200
TTLS	TOTAL SN	283	1,275	/	1,280	3 559	1 280
TTRC	TRITURAF CI-Ste en Liquidation			/			490
UNLC	UNILEVER CI			/			4 500
UNXC	UNIWAX CI	120	790	/	800	23 462	800

QUANTITES RESIDUELLES

MARCHE DES DROITS

Symbole	Titre	Quantité résiduelle à l'achat	Cours Achat / Vente	Quantité résiduelle à la vente	Cours de Référence
---------	-------	-------------------------------	---------------------	--------------------------------	--------------------

TROISIEME COMPARTIMENT - BRVM PETITES CAPITALISATIONS

Symbole	Titre	Quantité résiduelle à l'achat	Cours Achat / Vente	Quantité résiduelle à la vente	Cours de Référence
---------	-------	-------------------------------	---------------------	--------------------------------	--------------------

QUANTITES RESIDUELLES

MARCHE DES OBLIGATIONS

Symbole	Titre	Quantité résiduelle à l'achat	Cours Achat / Vente	Quantité résiduelle à la vente	Cours de Référence
BHSN.01	DIASPORA BONDS BHS 6,25% 2019-		/ 9,990	6 100	9 990
FNSBC.01	FCTC NSIA BANQUE 7 % 2020-2025		/ 10,000	87	9 999
SIFC.01	SIFCA 6.90% 2013-2021		/		10 000
SNLC.01	SENELEC 6,50% 2018-2025		/		9 270
SNTS.02	SONATEL 6,50% 2020-2027	6 927	10,000 /		10 000
EOM.01	ETAT DU MALI 6.20% 2016-2023		/		4 999
EOM.02	Etat du Mali 6.50% 2017-2024		/ 8,000	40	7 920
EOM.03	ETAT DU MALI 6,50 % 2018-2025		/ 9,950	350	9 989
EOM.04	ETAT DU MALI 6,50% 2019-2027	100	10,000 /		9 800
EOM.05	ETAT DU MALI 6,50% 2020-2028		/ 10,000	878	9 999
EOS.05	ETAT SENEGAL 6.50% 2013-2023		/		10 000
TPNE.02	TRESOR PUBLIC DU NIGER 6,50% 2019 - 2026		/ 10,300	141	10 300
TPCI.045	TPCI 5,80% 2020-2027		/		10 000
TPCI.046	TPCI 5,90% 2020-2030		/		10 000
TPCI.047	TPCI 5,80% 2020-2027		/		10 000
TPCI.048	TPCI 5,80% 2020- 2027		/		10 000
TPCI.049	TPCI 5,90% 2020- 2030		/		10 000
TPNE.01	TRESOR PUBLIC DU NIGER 6,50% 2019-2026		/ 10,000	1 227	9 800
TPCI.039	TPCI 5,75% 2019 - 2026		/		10 300
TPCI.040	TPCI 5,75% 2019-2026		/		10 000
TPCI.041	TPCI 5,80% 2020-2027		/ 9,900	47 230	9 950
TPCI.042	TPCI 5,90% 2020-2030		/		10 300
TPCI.043	TPCI 5,90% 2020-2030		/		10 000
TPCI.044	TPCI 5,80% 2020-2027		/		9 800
TPCI.033	TPCI 5.75% 2019-2026		/		10 000
TPCI.034	TPCI 6% 2019-2029		/ 10,000	151	10 000
TPCI.035	TPCI 5,75% 2019 -2026		/		10 000
TPCI.036	TPCI 5,75% 2019- 2026		/		10 000
TPCI.037	TPCI 5,80% 2019-2026		/		10 000
TPCI.038	TPCI 5,75% 2019-2026		/ 9,999	690	9 999
TPCI.027	TPCI 6% 2017-2025		/		10 000
TPCI.028	TPCI 6% 2018 - 2026		/		10 300
TPCI.029	TPCI 6% 2018-2026		/		10 000
TPCI.030	TPCI 5,95% 2018-2025		/		10 000
TPCI.031	TPCI 5,75% 2019 - 2026		/		10 000
TPCI.032	TPCI 2,23% 2019-2026		/		10 000
TPCI.021	TPCI 6% 2016-2028		/		10 000
TPCI.022	TPCI 5.90% 2016 - 2026		/		10 000
TPCI.023	TPCI 5.90% 2016-2026		/		10 000
TPCI.024	TPCI 6.25% 2017-2029		/		10 300
TPCI.025	TPCI 5,95% 2017-2024 A	78	10,000 /		10 000
TPCI.026	TPCI 5,95% 2017-2024 B		/		10 000
TPBJ.02	TPBJ 6.50% 2018-2025		/ 10,000	630	10 300
TPCI.016	TPCI 6.55% 2014-2022		/		9 999
TPCI.017	TPCI 3% 2014-2024		/		10 000
TPCI.018	TPCI 5.85% 2014-2021		/		9 800
TPCI.019	TPCI 5.99% 2015-2025		/		10 000
TPCI.020	TPCI 5.85% 2015-2022		/ 10,000	100	9 875
TPBF.05	TPBF 6,50% 2017-2024		/ 10,000	6	10 300

mercredi 28 octobre 2020

TPBF.O6	TPBF 6.50% 2018-2025	/	9,990	100	10 000
TPBF.O7	TPBF 6,50% 2018-2025	/			10 300
TPBF.O8	TPBF 6,50% 2019-2027	/			9 900
TPBF.O9	TPBF 6,50% 2019 - 2027	/			10 300
TPBJ.O1	TPBJ 6.50% 2017-2027	/			10 300
EOS.O6	ETAT SENEGAL 6.50% 2014-2021	/	3,000	1 500	3 090
EOS.O7	ETAT SENEGAL 6.30% 2015-2025	/	10,300	100	10 300
TPBF.O10	TPBF 6,50% 2020 - 2028	/	9,950	300	10 000
TPBF.O11	TPBF 6,50 % 2020-2028	/			10 000
TPBF.O3	TPBF 6,50% 2013-2020	/			10 000
TPBF.O4	TPBF 6.50% 2017-2027	/	10,000	42	10 000
BIDC.O3	BIDC-EBID 6.50% 2014-2021	/			10 000
BIDC.O4	BIDC-EBID 6.10% 2017-2027	/			9 013
BIDC.O5	BIDC-EBID 6,40% 2019-2026	/	10,000	1 156	10 000
BOAD.O12	BOAD 5.95% 2014-2021	/			9 800
CRRH.O1	CRRH-UEMOA 6.10% 2012-2022	/			9 925
CRRH.O2	CRRH-UEMOA 6.10% 2012-2024	/			10 000
CRRH.O9	CRRH-UEMOA 6.05% 2018-2033	/			9 000
SHAF.O3	SHELTER AFRIQUE 6.6% 2014-2021	/			1 000
CRRH.O3	CRRH-UEMOA 6% 2013-2023	/			10 000
CRRH.O4	CRRH-UEMOA 6% 2014-2024	/			9 975
CRRH.O5	CRRH-UEMOA 5.85% 2015-2025	/	9,999	275	9 999
CRRH.O6	CRRH-UEMOA 5.85% 2016-2026	/			9 990
CRRH.O7	CRRH-UEMOA 5.95% 2017-2029	/	7,837.83	20	7 837
CRRH.O8	CRRH-UEMOA 5.95% 2018-2030	/			8 729

SUKUK ET TITRES ASSIMILES

Symbole	Titre	Quantité résiduelle à l'achat	Cours Achat / Vente	Quantité résiduelle à la vente	Cours de Référence
SUKCI.S1	SUKUK CI 5.75% 2015-2020		/		9 990
SUKCI.S2	SUKUK CI 5.75% 2016-2023		/		10 300
SUKSN.S2	SUKUK SN 6% 2016-2026		/	10,000	350
SUKTG.S1	SUKUK TG 6.5% 2016-2026		/		10 300

CALENDRIER DES ASSEMBLEES GENERALES

ANNEE : 2020

Société	Nature	Date	Heure	Lieu
TOTAL SENEGAL S.A.	Ordinaire	27/11/2020	09:30:00	Visioconférence
NSBC	Extraordinaire	09/11/2020	11:00:00	Plateforme de conférence à distance Teams
TOTAL SENEGAL S.A.	Ordinaire	30/10/2020	09:30:00	Visioconférence
MOVIS CI	Mixte	30/10/2020	09:00:00	Siège Social de MOVIS CI : Vridi, zone industrielle, Rue des Conteneurs
SAPH CI	Ordinaire	27/10/2020	09:30:00	Visioconférence
SONATEL	Extraordinaire	27/10/2020	15:00:00	Visioconférence
NESTLE CI	Mixte	21/10/2020	10:00:00	Visioconférence
SERVAIR ABIDJAN CI	Mixte	08/10/2020	11:00:00	Salon Fromager de l'hôtel IVOTEL sis au Plateau
AIR LIQUIDE CI	Ordinaire	07/10/2020	10:00:00	Salle de conférence de la CRRAE-UMOA, à Abidjan
SITAB	Mixte	30/09/2020	10:00:00	SALLE DES FÊTES de l'Hôtel Ivoire à Cocody
SOLIBRA	Ordinaire	29/09/2020	09:00:00	L'espace CRISTAL 8, rue du Chevalier de Clieu Zone 4 C « Salle PLATINIUM » ABIDJAN
BERNABE CI	Ordinaire	26/09/2020	10:00:00	Salle de conférence du Radisson Blu Hôtel situé près de l'Aéroport d'Abidjan
VIVO ENERGY CI	Ordinaire	18/09/2020	10:00:00	Visioconférence
SUCRIVOIRE	Ordinaire	28/08/2020	09:30:00	Visioconférence
FILTISAC CI	Ordinaire	20/07/2020	15:00:00	Hôtel RADISSON BLU, situé sur la Route de l'Aéroport,
CIE CI	Ordinaire	30/06/2020	08:30:00	Visioconférence
SODECI	Ordinaire	30/06/2020	10:30:00	Siège Social : 1, Avenue Christiani Treichville ABIDJAN 01 BP 1843
CFAO MOTORS CI	Ordinaire	30/06/2020	09:00:00	Siège social sis à Abidjan Treichville, 117, Boulevard de Marseille
ECOBANK TG	Mixte	30/06/2020	11:00:00	Eko Hotels & Suites, 1415 Adetokunbo Ademola Street, Victoria Island, Lagos, Nigeria
TRACTAFRIC CI	Ordinaire	30/06/2020	10:00:00	hôtel PULLMAN ABIDJAN sis au Plateau, rue Abdoulaye Fadiga
UNIWAX CI	Mixte	30/06/2020	10:00:00	Espace Latrille Event, sis à Abidjan, Cocody II-Plateaux (Carrefour Duncan)
ECOBANK CI	Ordinaire	30/06/2020	10:00:00	Hôtel Radisson Blu, sis à Abidjan Port Bouët, route de l'aéroport international Felix Houphouët Boigny
TOTAL	Ordinaire	30/06/2020	10:00:00	Siège social de la société
ORAGROUP	Ordinaire	29/06/2020	10:00:00	Hôtel 2 Février situé à la place de l'indépendance, Lomé TOGO
SETAO CI	Ordinaire	26/06/2020	10:00:00	Hôtel TIAMA (salon Ebène) - Abidjan Plateau
SMB	Ordinaire	25/06/2020	09:30:00	Abidjan-Port-Bouët, Boulevard de l'Aéroport
SOGB	Ordinaire	19/06/2020	11:00:00	Immeuble CRRAE-UEMOA sis à Abidjan Plateau
SICABLE	Ordinaire	19/06/2020	10:00:00	Hôtel TIAMA, Boulevard de la République à ABIDJAN
SOGB	Ordinaire	19/06/2020	11:00:00	Immeuble CRRAE-UEMOA sis à Abidjan Plateau (Annule et remplace celui publié le 27/05/2020))
SGB CI	Ordinaire	12/06/2020	09:00:00	Espace Latrille Events, sis à Abidjan Commune de Cocody, aux Deux-Plateaux Boulevard Latrille
NSBC	Ordinaire	12/06/2020	10:00:00	Abidjan-Plateau, 8-10 Avenue Joseph ANOMA, 01 BP 1264 Abidjan 01
NEI-CEDA CI	Ordinaire	10/06/2020	10:00:00	Hôtel TIAMA, Abidjan-Plateau
BANK OF AFRICA SN	Ordinaire	29/05/2020	09:30:00	Immeuble Elan II au 2ème Etage, Almadies, Zone 12, Route de Ngor à Dakar
SIB	Ordinaire	26/05/2020	09:00:00	Siège social par Visioconférence
BANK OF AFRICA CI	Ordinaire	22/05/2020	09:30:00	initialement prévue pour le 11 mai 2020 est reportée au 22 mai 2020 au siège social de la banque, immeuble BOA sis à Abidjan plateau, Angle Avenue Terrassons de Fougères et Rue Gourgass 01 BP 4132 - Abidjan
SGB CI	Ordinaire	16/05/2020	09:00:00	Espace latrille Events, sis à Abidjan Commune de cocody, aux Deux-Plateaux Boulevard Latrille
BANK OF AFRICA CI	Ordinaire	11/05/2020	09:30:00	Siège social de la banque, immeuble BOA sis à Abidjan plateau, Angle Avenue Terrassons de Fougères et Rue Gourgass 01 BP 4132 - Abidjan
ONATEL BF	Ordinaire	07/05/2020	09:00:00	L'Assemblée Générale Ordinaire des actionnaires de l'ONATEL SA, ne pourra se tenir physiquement. Le vote des résolutions de l'assemblée aura lieu uniquement par correspondance.
SONATEL	Mixte	04/05/2020	10:00:00	Siège social par Visioconférence

mercredi 28 octobre 2020

BANK OF AFRICA ML	Mixte	25/04/2020	09:30:00	Au siège, Immeuble BANK OF AFRICA, Avenue du Mali, Quartier ACI 2000 de la Banque BOA MALI
BANK OF AFRICA ML	Mixte	11/04/2020	09:30:00	Siège de la Banque BOA MALI
CORIS BANK INTERNATIONAL	Ordinaire	08/04/2020	09:00:00	Hôtel SOPATEL Silmandé SA
BANK OF AFRICA NG	Extraordinaire	02/04/2020	10:00:00	Centre de Formation de la BOA NIGER (BOA-Siège)
BANK OF AFRICA BN	Mixte	01/04/2020	10:00:00	NOVOTEL à Cotonou
BANK OF AFRICA BF	Ordinaire	30/03/2020	10:00:00	Salle LAICO HOTEL OUAGA 2000

L'actualité de la BRVM sur nos plateformes digitales

Infos BRVM

Pour recevoir les informations boursières par SMS, souscrivez :



Côte d'Ivoire : *430#
Bénin : *430*15#



Côte d'Ivoire : #139#
Burkina Faso : *310#



Côte d'Ivoire : *431#
Niger : *512*9#
Togo : *310#

Site web

www.brvm.org



Application Mobile

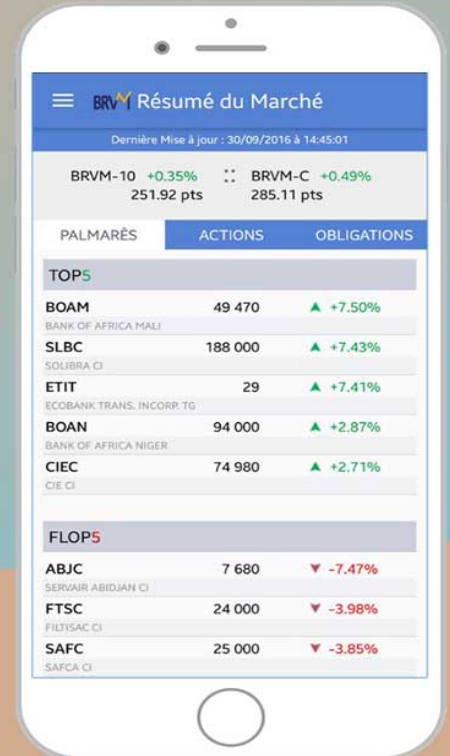

Disponible sur
 Google play

Disponible sur
 App Store

Nous suivre sur :

