

| | |
|--------------------|---------------|
| BRVM 10 | 115,97 |
| Variation Jour | ↓ -3,09 % |
| Variation annuelle | ↓ -22,23 % |



BULLETIN OFFICIEL DE LA COTE

N° 211

mardi 3 novembre 2020

Site : www.brvm.org

| | |
|-----------------------|---------------|
| BRVM Composite | 126,86 |
| Variation Jour | ↓ -2,28 % |
| Variation annuelle | ↓ -20,33 % |

Evolution des indices

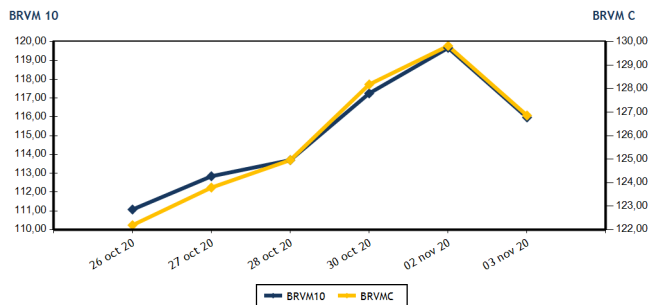

Volumes et valeurs transigés

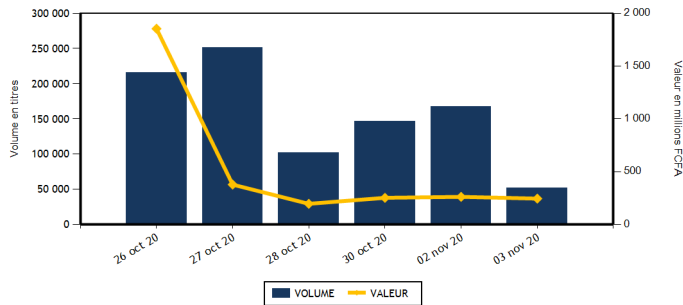

| Actions | Niveau | Evol. Jour |
|---|-------------------|------------|
| Capitalisation boursière (FCFA)(Actions & Droits) | 3 811 754 920 936 | -2,28 % |
| Volume échangé (Actions & Droits) | 41 293 | -74,09 % |
| Valeur transigée (FCFA) (Actions & Droits) | 140 780 960 | -22,25 % |
| Nombre de titres transigés | 35 | 6,06 % |
| Nombre de titres en hausse | 7 | -41,67 % |
| Nombre de titres en baisse | 18 | 100,00 % |
| Nombre de titres inchangés | 10 | -16,67 % |

| Obligations | Niveau | Evol. Jour |
|---------------------------------|-------------------|------------|
| Capitalisation boursière (FCFA) | 5 652 836 720 123 | -0,09 % |
| Volume échangé | 10 640 | 31,55 % |
| Valeur transigée (FCFA) | 103 658 915 | 28,99 % |
| Nombre de titres transigés | 10 | 25,00 % |
| Nombre de titres en hausse | 1 | -50,00 % |
| Nombre de titres en baisse | 4 | 100,00 % |
| Nombre de titres inchangés | 5 | 25,00 % |

PLUS FORTES HAUSSES

| Titres | Cours | Evol. Jour | Evol. annuelle |
|----------------------------------|-------|------------|----------------|
| SAPH CI (SPHC) | 1 395 | 3,33 % | 6,49 % |
| BANK OF AFRICA NG (BOAN) | 3 155 | 1,61 % | -6,79 % |
| CORIS BANK INTERNATIONAL (CBIBF) | 7 300 | 0,69 % | -8,75 % |
| BANK OF AFRICA BN (BOAB) | 3 495 | 0,58 % | -3,19 % |
| BANK OF AFRICA BF (BOABF) | 3 230 | 0,47 % | -14,78 % |

PLUS FORTES BAISES

| Titres | Cours | Evol. Jour | Evol. annuelle |
|----------------------------------|-------|------------|----------------|
| ECOBANK COTE D'IVOIRE (ECOC) | 3 145 | -7,50 % | -21,18 % |
| CROWN SIEM CI (SEMC) | 135 | -6,90 % | 3,85 % |
| FILTISAC CI (FTSC) | 1 315 | -6,74 % | -23,77 % |
| NEI-CEDA CI (NEIC) | 145 | -6,45 % | 3,57 % |
| NSIA BANQUE COTE D'IVOIRE (NSBC) | 3 700 | -6,33 % | -42,81 % |

INDICES SECTORIELS

| Base = 100 au 14 juin 1999 | Nombre de sociétés | Valeur | Evol. Jour | Evol. annuelle | Volume | Valeur | PER moyen |
|--------------------------------|--------------------|--------|------------|----------------|--------|------------|-----------|
| BRVM - INDUSTRIE | 12 | 33,44 | -1,73 % | -11,21 % | 5 867 | 3 305 775 | 64,14 |
| BRVM - SERVICES PUBLICS | 4 | 355,67 | -3,97 % | -28,20 % | 7 669 | 83 324 780 | 7,78 |
| BRVM - FINANCES | 15 | 52,85 | -1,44 % | -13,35 % | 19 416 | 46 373 595 | 6,02 |
| BRVM - TRANSPORT | 2 | 304,71 | 0,00 % | -16,92 % | 140 | 176 800 | 5,34 |
| BRVM - AGRICULTURE | 5 | 75,45 | 0,84 % | -12,14 % | 2 825 | 1 255 415 | 7,27 |
| BRVM - DISTRIBUTION | 7 | 189,19 | -0,71 % | -25,30 % | 5 376 | 6 344 595 | 11,87 |
| BRVM - AUTRES SECTEURS | 1 | 320,81 | 0,00 % | 6,12 % | 0 | 0 | 4,04 |
| BRVM - PETITES CAPITALISATIONS | - | - | - | - | - | - | - |

| Indicateurs | 1er et 2è Comp. | BRVM PC |
|-------------------------------------|-----------------|---------|
| PER moyen du marché | 9,86 | |
| Taux de rendement moyen du marché | 10,16 | |
| Taux de rentabilité moyen du marché | 11,26 | |
| Nombre de sociétés cotées | 46 | |
| Nombre de lignes obligataires | 78 | |
| Volume moyen annuel par séance | 233 744,00 | |
| Valeur moyenne annuelle par séance | 659 427 105,64 | |

| Indicateurs | 1er et 2è Comp. | BRVM PC |
|----------------------------------|-----------------|---------|
| Ratio moyen de liquidité | 1,40 | |
| Ratio moyen de satisfaction | 30,65 | |
| Ratio moyen de tendance | 2 183,68 | |
| Ratio moyen de couverture | 4,58 | |
| Taux de rotation moyen du marché | 0,00 | |
| Prime de risque du marché | -0,88 | |
| Nombre de SGI participantes | 26 | |

Définitions

Volume moyen annuel par séance = Valeur annuelle échangée / nombre de séances
 Valeur moyenne annuelle par séance = Valeur annuelle échangée / nombre de séances
 Ratio moyen de liquidité = Moyenne des ratios de liquidité (Titres échangés / Volume des ordres de vente)
 Ratio moyen de satisfaction = Moyenne des ratios de satisfaction (Titres échangés / Volume des ordres d'achat)
 Ratio moyen de tendance = Moyenne des ratios de tendance (Volume des ordres d'achat / Volume des ordres de vente)
 Ratio moyen de couverture = Moyenne des ratios de couverture (Volume des ordres de vente / Volume des ordres d'achat)

Taux moyen de rotation = moyenne des taux de rotation des actions cotées (volume transigé / capi flottante)
 PER moyen du marché = moyenne des PER des actions cotées ayant un PER positif
 Taux de rendement moyen = moyenne des taux de rendement des actions cotées ayant distribué un dividende
 Taux de rentabilité moyen = moyenne des taux de rentabilité des actions cotées
 Prime de risque du marché = (1 / le PER moyen du marché) - le taux de référence actuel des emprunts d'Etat



BRVM - BOURSE REGIONALE DES VALEURS MOBILIERES
 BRVM - Société Anonyme au capital de 3.062.040.000 CFA - RC : CI - ABJ - 1997 - B - 208435 - CC : 9819725 - E
 Siège Social : Abidjan - CÔTE D'IVOIRE. Adresse : 18, Rue Joseph ANOMA (Rue des Banques) - Abidjan
 Tél : +225 20 32 66 85 / 86, Fax : +225 20 32 66 84, Mail : brvm@brvm.org, Site Web : www.brvm.org

MARCHE DES ACTIONS

| Symbole | Titre | Cours Précédent | Cours du jour | | Variation jour | Séance de cotation | | Cours Référence | Variation de l'année précédente | Dernier dividende payé | | Rdt. Net | PER |
|-----------------------------------|--------------------------------|-----------------|---------------|--------|------------------|--------------------|-------------------|-----------------|---------------------------------|------------------------|-------------|----------|--------------|
| | | | Ouv. | Clôt. | | Volume | Valeur | | | Montant net | Date | | |
| SECTEUR - INDUSTRIE | | 33,44 | points | | ↓ -1,73 % | | | | | | | | |
| CABC | SICABLE CI | 1 200 | 1 180 | 1 140 | -5,00 % | 166 | 189 880 | 1 140 | 80,95 % | 75,00 | 29-juil.-20 | 6,58 % | 10,58 |
| FTSC | FILTISAC CI | 1 410 | 1 325 | 1 315 | -6,74 % | 1 340 | 1 764 900 | 1 315 | -23,77 % | 125,00 | 6-août-20 | 9,51 % | 10,00 |
| NEIC | NEI-CEDA CI | 155 | 145 | 145 | -6,45 % | 1 | 145 | 145 | 3,57 % | 9,00 | 28-juin-01 | | 3,15 |
| NTLC | NESTLE CI | 280 | NC | NC | 0,00 % | | | 280 | -29,11 % | 31,50 | 12-août-11 | | |
| SEMC | CROWN SIEM CI | 145 | 145 | 135 | -6,90 % | 4 007 | 555 445 | 135 | 3,85 % | 16,92 | 29-sept.-17 | | 4,93 |
| SIVC | AIR LIQUIDE CI | 185 | 185 | 185 | 0,00 % | 101 | 18 685 | 185 | 0,00 % | 63,00 | 29-sept.-17 | | |
| SLBC | SOLIBRA CI | 45 000 | NC | NC | 0,00 % | | | 45 000 | 0,00 % | 1 368,00 | 6-juin-19 | 3,04 % | 56,76 |
| SMBC | SMB CI | 3 200 | 3 100 | 3 100 | -3,13 % | 250 | 775 000 | 3 100 | 24,00 % | 450,00 | 30-août-19 | 14,52 % | 420,26 |
| STBC | SITAB CI | 485 | NC | NC | 0,00 % | | | 485 | -19,83 % | 206,20 | 19-juin-17 | | 1,65 |
| TTRC | TRITURAF CI-Ste en Liquidation | 490 | SP | SP | 0,00 % | | | 490 | 0,00 % | 1 440,00 | 19-juil.-02 | | |
| UNLC | UNILEVER CI | 4 500 | NC | NC | 0,00 % | | | 4 500 | -5,76 % | 1 233,00 | 9-juil.-12 | | |
| UNXC | UNIWAX CI | 895 | 860 | 860 | -3,91 % | 2 | 1 720 | 860 | -50,14 % | 181,80 | 11-juil.-19 | 21,14 % | 5,77 |
| TOTAL | | | | | | 5 867 | 3 305 775 | | | | | | 64,14 |
| SECTEUR - SERVICES PUBLICS | | 355,67 | points | | ↓ -3,97 % | | | | | | | | |
| CIEC | CIE CI | 1 245 | 1 250 | 1 250 | 0,40 % | 10 | 12 500 | 1 250 | -21,88 % | 104,98 | 5-août-20 | 8,40 % | 10,71 |
| ONTBF | ONATEL BF | 2 940 | 2 940 | 2 800 | -4,76 % | 530 | 1 503 650 | 2 800 | 3,51 % | 387,17 | 10-juin-20 | 13,83 % | 6,33 |
| SDCC | SODE CI | 2 700 | 2 700 | 2 700 | 0,00 % | 26 | 70 160 | 2 700 | -3,57 % | 292,50 | 25-sept.-20 | 10,83 % | 8,23 |
| SNTS | SONATEL SN | 12 000 | 12 000 | 11 500 | -4,17 % | 7 103 | 81 738 470 | 11 500 | -32,33 % | 1 225,00 | 20-mai-20 | 10,65 % | 5,84 |
| TOTAL | | | | | | 7 669 | 83 324 780 | | | | | | 7,78 |
| SECTEUR - FINANCES | | 52,85 | points | | ↓ -1,44 % | | | | | | | | |
| BICC | BICI CI | 6 500 | NC | NC | 0,00 % | | | 6 500 | -4,41 % | 182,90 | 17-juil.-19 | 2,81 % | 11,06 |
| BOAB | BANK OF AFRICA BN | 3 475 | 3 495 | 3 495 | 0,58 % | 2 221 | 7 756 965 | 3 495 | -3,19 % | 436,00 | 15-mai-20 | 12,47 % | 4,72 |
| BOABF | BANK OF AFRICA BF | 3 215 | 3 225 | 3 230 | 0,47 % | 280 | 902 940 | 3 230 | -14,78 % | 370,00 | 4-mai-20 | 11,46 % | 3,84 |
| BOAC | BANK OF AFRICA CI | 2 815 | 2 815 | 2 820 | 0,18 % | 7 672 | 22 134 815 | 2 820 | -29,41 % | 315,00 | 15-juin-20 | 11,17 % | 3,92 |
| BOAM | BANK OF AFRICA ML | 1 055 | 1 055 | 1 045 | -0,95 % | 303 | 318 335 | 1 045 | -9,13 % | 271,00 | 15-mai-19 | 25,93 % | |
| BOAN | BANK OF AFRICA NG | 3 105 | 3 145 | 3 155 | 1,61 % | 470 | 1 515 250 | 3 155 | -6,79 % | 429,66 | 20-mai-20 | 13,62 % | 4,82 |
| BOAS | BANK OF AFRICA SENEGAL | 1 350 | 1 390 | 1 350 | 0,00 % | 121 | 163 390 | 1 350 | -12,62 % | 161,00 | 19-juin-20 | 11,93 % | 3,55 |
| CBIBF | CORIS BANK INTERNATIONAL | 7 250 | 7 250 | 7 300 | 0,69 % | 255 | 1 848 850 | 7 300 | -8,75 % | 420,00 | 8-juil.-20 | 5,75 % | 8,44 |
| ECOC | ECOBANK COTE D'IVOIRE | 3 400 | 3 200 | 3 145 | -7,50 % | 178 | 565 145 | 3 145 | -21,18 % | 353,00 | 20-juil.-20 | 11,22 % | 6,83 |
| ETIT | ECOBANK TRANS. INCORP. TG | 13 | 13 | 13 | 0,00 % | 5 000 | 65 000 | 13 | -7,14 % | 1,21 | 28-avr.-17 | | 1,46 |
| NSBC | NSIA BANQUE COTE D'IVOIRE | 3 950 | 3 745 | 3 700 | -6,33 % | 1 530 | 5 707 325 | 3 700 | -42,81 % | 77,69 | 27-juil.-20 | 2,10 % | 6,30 |
| ORGT | ORAGROUP TOGO | 3 850 | 3 795 | 3 845 | -0,13 % | 930 | 3 531 380 | 3 845 | -7,35 % | 59,52 | 17-juil.-20 | 1,55 % | 14,56 |
| SAFC | SAFCA CI | 275 | 275 | 275 | 0,00 % | 5 | 1 375 | 275 | -17,91 % | 23,04 | 29-juil.-11 | | |
| SGBC | SOCIETE GENERALE COTE D'IVOIRE | 6 815 | 6 885 | 6 815 | 0,00 % | 163 | 1 122 475 | 6 815 | -11,49 % | 273,00 | 29-juil.-20 | 4,01 % | 4,22 |
| SIBC | SOCIETE IVOIRIENNE DE BANQUE | 2 700 | 2 600 | 2 540 | -5,93 % | 288 | 740 350 | 2 540 | -9,93 % | 270,00 | 19-juin-20 | 10,63 % | 4,53 |
| TOTAL | | | | | | 19 416 | 46 373 595 | | | | | | 6,02 |
| SECTEUR - TRANSPORT | | 304,71 | points | | → 0,00 % | | | | | | | | |
| SDSC | BOLLORE | 1 240 | 1 270 | 1 240 | 0,00 % | 140 | 176 800 | 1 240 | -17,33 % | 184,00 | 6-juin-19 | 14,84 % | 5,34 |
| SVOC | MOVIS CI | 2 395 | SP | SP | 0,00 % | | | 2 395 | 0,00 % | 270,00 | 5-juil.-99 | | |

| | | | |
|-------|-----|---------|------|
| TOTAL | 140 | 176 800 | 5,34 |
|-------|-----|---------|------|

MARCHE DES ACTIONS

| Symbole | Titre | Cours Précédent | Cours du jour | | Variation jour | Séance de cotation | | Cours Référence | Variation de l'année précédente | Dernier dividende payé | | Rdt. Net | PER |
|-----------------------------------|----------------------|-----------------|---------------|-------|----------------|--------------------|--------------------|-----------------|---------------------------------|------------------------|-------------|----------|--------------|
| | | | Ouv. | Clôt. | | Volume | Valeur | | | Montant net | Date | | |
| SECTEUR - AGRICULTURE | | 75,45 | points | | ↑ | 0,84 % | | | | | | | |
| PALC | PALM CI | 1 500 | NC | NC | 0,00 % | | | 1 500 | -17,58 % | 253,47 | 24-sept.-18 | | |
| SCRC | SUCRIVOIRE | 450 | 440 | 440 | -2,22 % | 2 812 | 1 237 280 | 440 | -27,27 % | 72,00 | 28-sept.-18 | | |
| SICC | SICOR CI | 1 750 | NC | NC | 0,00 % | | | 1 750 | -36,13 % | 1 919,00 | 25-sept.-00 | | 1,06 |
| SOGC | SOGB CI | 2 150 | NC | NC | 0,00 % | | | 2 150 | -16,67 % | 126,00 | 15-juil.-20 | 5,86 % | 10,27 |
| SPHC | SAPH CI | 1 350 | 1 395 | 1 395 | 3,33 % | 13 | 18 135 | 1 395 | 6,49 % | 78,00 | 27-sept.-18 | | 10,47 |
| TOTAL | | | | | | 2 825 | 1 255 415 | | | | | | 7,27 |
| SECTEUR - DISTRIBUTION | | 189,19 | points | | ↓ | -0,71 % | | | | | | | |
| ABJC | SERVAIR ABIDJAN CI | 810 | 810 | 800 | -1,23 % | 102 | 82 220 | 800 | -36,00 % | 164,96 | 30-sept.-19 | 20,62 % | 5,70 |
| BNBC | BERNABE CI | 640 | 625 | 625 | -2,34 % | 1 | 625 | 625 | -10,71 % | 45,00 | 19-juil.-19 | 7,20 % | 31,60 |
| CFAC | CFAO MOTORS CI | 350 | 350 | 350 | 0,00 % | 69 | 24 150 | 350 | -19,54 % | 26,07 | 25-août-20 | 7,45 % | 12,08 |
| PRSC | TRACTAFRIC MOTORS CI | 2 200 | 2 200 | 2 200 | 0,00 % | 30 | 66 000 | 2 200 | -18,37 % | 159,30 | 1-sept.-20 | 7,24 % | 12,47 |
| SHEC | VIVO ENERGY CI | 600 | 600 | 600 | 0,00 % | 230 | 138 025 | 600 | -25,00 % | 64,29 | 2-août-19 | 10,71 % | 6,92 |
| TTLC | TOTAL CI | 1 200 | 1 110 | 1 180 | -1,67 % | 1 435 | 1 592 990 | 1 180 | -30,59 % | 113,51 | 25-sept.-20 | 9,62 % | 7,26 |
| TTLS | TOTAL SN | 1 275 | 1 275 | 1 265 | -0,78 % | 3 509 | 4 440 585 | 1 265 | -25,59 % | 105,30 | 29-juil.-19 | 8,32 % | 7,07 |
| TOTAL | | | | | | 5 376 | 6 344 595 | | | | | | 11,87 |
| AUTRES SECTEURS | | 320,81 | points | | → | 0,00 % | | | | | | | |
| STAC | SETAO CI | 260 | NC | NC | 0,00 % | | | 260 | 6,12 % | | | | 4,04 |
| TOTAL | | | | | | 0 | 0 | | | | | | 4,04 |
| TOTAL - Marché des actions | | | | | | 41 293 | 140 780 960 | | | | | | |

MARCHE DES DROITS

| Symbole | Titre | Cours Précédent | Cours du jour | | Variation jour | Séance de cotation | | Cours Référence | Variation depuis l'origine | Parité | Periode de négociation | |
|----------------------------------|-------|-----------------|---------------|-------|----------------|--------------------|--------|-----------------|----------------------------|--------|------------------------|-----|
| | | | Ouv. | Clôt. | | Volume | Valeur | | | | Début | fin |
| TOTAL | | | | | | | | | | | | |
| TOTAL - Marché des droits | | | | | | | | | | | | |

TROISIEME COMPARTIMENT - BRVM PETITES CAPITALISATIONS

| Symbole | Titre | Cours Précédent | Cours du jour | | Variation jour | Séance de cotation | | Cours Référence | Variation depuis l'origine |
|--|-------|-----------------|---------------|-------|----------------|--------------------|--------|-----------------|----------------------------|
| | | | Ouv. | Clôt. | | Volume | Valeur | | |
| TOTAL | | | | | | | | | |
| TOTAL - 3ème Compartiment - BRVM PC | | | | | | | | | |

Légende:
 (#) Fractionnement du titre - Valeur théorique
 Cours du jour: Ouv.: Ouverture Clôt.: Clôture Moy.: Moyen
 Mentions : NC: Non Coté Ex-c: Ex-coupon Ex-d: Ex-droit SP: Suspendu Val-T: Valeur Théorique
 PER = Cours / BNPA selon les données disponibles Rdt. Net: Rendement net (DNPA / Cours)
 Comp.: 1 - Premier Compartiment 2 - Second Compartiment 3 - Compartiment de croissance
 Ratio de liquidité = Titres échangés / Volume des ordres de vente
 : Progression de l'indice sectoriel : Stabilité de l'indice sectoriel : Recul de l'indice sectorie

MARCHE DES OBLIGATIONS

| Symbole | Titre | Valeur nominale | Cours Précédent | Cours du jour | Cours Référence | Séance de cotation | | Coupon couru | Coupon d'intérêt | | Type Amort | |
|---------------------------|--|-----------------|-----------------|---------------|-----------------|--------------------|------------|--------------|------------------|-------------|-------------|-----|
| | | | | | | Volume | Valeur | | Période | Montant net | Eché. | |
| OBLIGATIONS D'ETAT | | | | | | | | | | | | |
| EOM.01 | ETAT DU MALI 6.20% 2016-2023 | 4 999 | 4 999 | NC | 4 999 | | | 139,26 | A | 309,94 | 23-mai-21 | ACD |
| EOM.02 | Etat du Mali 6.50% 2017-2024 | 8 000 | 7 920 | NC | 7 920 | | | 280,66 | A | 520,00 | 20-avr.-21 | AC |
| EOM.03 | ETAT DU MALI 6,50 % 2018-2025 | 10 000 | 9 989 | NC | 9 989 | | | 51,64 | A | 650,00 | 5-oct.-21 | AC |
| EOM.04 | ETAT DU MALI 6,50% 2019-2027 | 10 000 | 9 800 | NC | 9 800 | | | 203,01 | A | 650,00 | 12-juil.-21 | AC |
| EOM.05 | ETAT DU MALI 6,50% 2020-2028 | 10 000 | 9 999 | NC | 9 999 | | | 393,56 | A | 650,00 | 27-mars-21 | ACD |
| EOS.05 | ETAT SENEGAL 6.50% 2013-2023 | 10 000 | 10 000 | NC | 10 000 | | | 171,33 | S | 325,00 | 29-janv.-21 | ACD |
| EOS.06 | ETAT SENEGAL 6.50% 2014-2021 | 3 000 | 2 970 | 2 970 | 2 970 | 70 | 207 900 | 84,78 | S | 97,50 | 27-nov.-20 | ACD |
| EOS.07 | ETAT SENEGAL 6.30% 2015-2025 | 10 000 | 10 300 | NC | 10 300 | | | 278,85 | S | 316,72 | 25-nov.-20 | ACD |
| TPBF.010 | TPBF 6,50% 2020 - 2028 | 10 000 | 10 000 | NC | 10 000 | | | 79,01 | S | 325,00 | 20-mars-21 | ACD |
| TPBF.011 | TPBF 6,50 % 2020-2028 | 10 000 | 10 000 | NC | 10 000 | | | 206,66 | S | 325,00 | 9-janv.-21 | ACD |
| TPBF.03 | TPBF 6,50% 2013-2020 | 10 000 | 10 000 | NC | 10 000 | | | 279,08 | S | 325,00 | 29-nov.-20 | ACD |
| TPBF.04 | TPBF 6.50% 2017-2027 | 10 000 | 10 000 | NC | 10 000 | | | 169,18 | S | 327,67 | 31-janv.-21 | ACD |
| TPBF.05 | TPBF 6,50% 2017-2024 | 10 000 | 10 300 | NC | 10 300 | | | 225,55 | S | 325,00 | 29-déc.-20 | ACD |
| TPBF.06 | TPBF 6.50% 2018-2025 | 10 000 | 10 000 | 10 300 | 10 300 | 5 | 51 500 | 268,17 | S | 325,00 | 5-déc.-20 | ACD |
| TPBF.07 | TPBF 6,50% 2018-2025 | 10 000 | 10 300 | NC | 10 300 | | | 303,80 | S | 325,00 | 15-nov.-20 | AC |
| TPBF.08 | TPBF 6,50% 2019-2027 | 10 000 | 9 900 | NC | 9 900 | | | 321,45 | S | 326,78 | 6-nov.-20 | ACD |
| TPBF.09 | TPBF 6,50% 2019 - 2027 | 10 000 | 10 300 | NC | 10 300 | | | 46,43 | S | 325,00 | 8-avr.-21 | ACD |
| TPBJ.01 | TPBJ 6.50% 2017-2027 | 10 000 | 10 300 | NC | 10 300 | | | 373,97 | A | 650,00 | 7-avr.-21 | ACD |
| TPBJ.02 | TPBJ 6.50% 2018-2025 | 10 000 | 10 300 | 10 000 | 10 000 | 4 441 | 44 410 000 | 279,08 | S | 325,00 | 29-nov.-20 | ACD |
| TPCI.016 | TPCI 6.55% 2014-2022 | 10 000 | 9 999 | NC | 9 999 | | | 299,68 | A | 655,00 | 20-mai-21 | ACD |
| TPCI.017 | TPCI 3% 2014-2024 | 10 000 | 10 000 | NC | 10 000 | | | 112,30 | S | 150,00 | 19-déc.-20 | ACD |
| TPCI.018 | TPCI 5.85% 2014-2021 | 10 000 | 9 800 | NC | 9 800 | | | 218,98 | S | 292,50 | 19-déc.-20 | ACD |
| TPCI.019 | TPCI 5.99% 2015-2025 | 10 000 | 10 000 | NC | 10 000 | | | 283,91 | A | 599,00 | 14-mai-21 | ACD |
| TPCI.020 | TPCI 5.85% 2015-2022 | 10 000 | 9 875 | NC | 9 875 | | | 46,61 | S | 292,50 | 5-avr.-21 | ACD |
| TPCI.021 | TPCI 6% 2016-2028 | 10 000 | 10 000 | 9 900 | 9 900 | 13 | 128 700 | 343,56 | A | 600,00 | 8-avr.-21 | ACD |
| TPCI.022 | TPCI 5.90% 2016 - 2026 | 10 000 | 9 900 | NC | 9 900 | | | 227,92 | A | 590,00 | 15-juin-21 | ACD |
| TPCI.023 | TPCI 5.90% 2016-2026 | 10 000 | 10 000 | NC | 10 000 | | | 567,43 | A | 590,00 | 17-nov.-20 | ACD |
| TPCI.024 | TPCI 6.25% 2017-2029 | 10 000 | 10 300 | NC | 10 300 | | | 58,38 | S | 312,50 | 31-mars-21 | ACD |
| TPCI.025 | TPCI 5,95% 2017-2024 A | 10 000 | 10 000 | NC | 10 000 | | | 16,35 | S | 297,50 | 24-avr.-21 | ACD |
| TPCI.026 | TPCI 5,95% 2017-2024 B | 10 000 | 10 000 | NC | 10 000 | | | 286,18 | S | 297,50 | 10-nov.-20 | ACD |
| TPCI.027 | TPCI 6% 2017-2025 | 10 000 | 10 000 | NC | 10 000 | | | 208,20 | S | 300,00 | 29-déc.-20 | ACD |
| TPCI.028 | TPCI 6% 2018 - 2026 | 10 000 | 10 300 | NC | 10 300 | | | 152,88 | A | 600,00 | 2-août-21 | ACD |
| TPCI.029 | TPCI 6% 2018-2026 | 10 000 | 10 000 | NC | 10 000 | | | 24,66 | A | 600,00 | 19-oct.-21 | ACD |
| TPCI.030 | TPCI 5,95% 2018-2025 | 10 000 | 10 000 | 9 700 | 9 700 | 4 600 | 44 620 000 | 232,47 | S | 297,50 | 13-déc.-20 | ACD |
| TPCI.031 | TPCI 5,75% 2019 - 2026 | 10 000 | 10 000 | NC | 10 000 | | | 214,25 | A | 575,00 | 20-juin-21 | ACD |
| TPCI.032 | TPCI 2,23% 2019-2026 | 10 000 | | NC | | | | 0,00 | A | 0,00 | 20-juin-21 | ACD |
| TPCI.033 | TPCI 5.75% 2019-2026 | 10 000 | 10 000 | NC | 10 000 | | | 359,18 | A | 575,00 | 20-mars-21 | ACD |
| TPCI.034 | TPCI 6% 2019-2029 | 10 000 | 10 000 | NC | 10 000 | | | 374,79 | A | 600,00 | 20-mars-21 | ACD |
| TPCI.035 | TPCI 5,75% 2019 -2026 | 10 000 | 10 000 | NC | 10 000 | | | 181,16 | A | 575,00 | 11-juil.-21 | ACD |
| TPCI.036 | TPCI 5,75% 2019- 2026 | 10 000 | 10 000 | NC | 10 000 | | | 116,58 | A | 575,00 | 21-août-21 | ACD |
| TPCI.037 | TPCI 5,80% 2019-2026 | 10 000 | 10 000 | NC | 10 000 | | | 530,87 | A | 580,00 | 4-déc.-20 | ACD |
| TPCI.038 | TPCI 5,75% 2019-2026 | 10 000 | 9 999 | NC | 9 999 | | | 526,30 | A | 575,00 | 4-déc.-20 | ACD |
| TPCI.039 | TPCI 5,75% 2019 - 2026 | 10 000 | 10 300 | NC | 10 300 | | | 26,78 | A | 575,00 | 17-oct.-21 | ACD |
| TPCI.040 | TPCI 5,75% 2019-2026 | 10 000 | 10 000 | NC | 10 000 | | | 468,17 | A | 575,00 | 10-janv.-21 | ACD |
| TPCI.041 | TPCI 5,80% 2020-2027 | 10 000 | 9 950 | NC | 9 950 | | | 394,59 | A | 580,00 | 28-févr.-21 | ACD |
| TPCI.042 | TPCI 5,90% 2020-2030 | 10 000 | 10 300 | NC | 10 300 | | | 401,39 | A | 590,00 | 28-févr.-21 | ACD |
| TPCI.043 | TPCI 5,90% 2020-2030 | 10 000 | 10 000 | NC | 10 000 | | | 313,59 | A | 590,00 | 23-avr.-21 | ACD |
| TPCI.044 | TPCI 5,80% 2020-2027 | 10 000 | 9 800 | NC | 9 800 | | | 308,27 | A | 580,00 | 23-avr.-21 | ACD |
| TPCI.045 | TPCI 5,80% 2020-2027 | 10 000 | 10 000 | NC | 10 000 | | | 222,47 | A | 580,00 | 16-juin-21 | ACD |
| TPCI.046 | TPCI 5,90% 2020-2030 | 10 000 | 10 000 | NC | 10 000 | | | 226,30 | A | 590,00 | 16-juin-21 | ACD |
| TPCI.047 | TPCI 5,80% 2020-2027 | 10 000 | 10 000 | NC | 10 000 | | | 222,47 | A | 580,00 | 16-juin-21 | ACD |
| TPCI.048 | TPCI 5,80% 2020- 2027 | 10 000 | 10 000 | NC | 10 000 | | | 154,14 | A | 580,00 | 29-juil.-21 | ACD |
| TPCI.049 | TPCI 5,90% 2020- 2030 | 10 000 | 10 000 | NC | 10 000 | | | 156,79 | A | 590,00 | 29-juil.-21 | ACD |
| TPNE.01 | TRESOR PUBLIC DU NIGER 6,50% 2019-2026 | 10 000 | 10 000 | 9 800 | 9 800 | 436 | 4 272 800 | 391,78 | A | 650,00 | 28-mars-21 | ACD |
| TPNE.02 | TRESOR PUBLIC DU NIGER 6,50% 2019 - 2026 | 10 000 | 10 300 | NC | 10 300 | | | 167,40 | A | 650,00 | 1-août-21 | ACD |
| TOTAL | | | | | | 9 565 | 93 690 900 | | | | | |

mardi 3 novembre 2020

OBLIGATIONS REGIONALES

| | | | | | | | | | | | | |
|--------------|--------------------------------|--------|--------|--------|----------|-----|-----------|--------|---|--------|-------------|-----|
| BIDC.O3 | BIDC-EBID 6.50% 2014-2021 | 10 000 | 10 000 | NC | 10 000 | | | 64,64 | S | 325,00 | 28-mars-21 | ACD |
| BIDC.O4 | BIDC-EBID 6.10% 2017-2027 | 8 750 | 9 013 | NC | 9 012.50 | | | 204,73 | A | 533,75 | 16-juin-21 | ACD |
| BIDC.O5 | BIDC-EBID 6,40% 2019-2026 | 10 000 | 10 300 | 10 300 | 10 300 | 290 | 2 901 500 | 198,26 | S | 320,00 | 12-janv.-21 | ACD |
| BOAD.O12 | BOAD 5.95% 2014-2021 | 10 000 | 9 800 | NC | 9 800 | | | 508,84 | A | 595,00 | 26-déc.-20 | ACD |
| CRRH.O1 | CRRH-UEMOA 6.10% 2012-2022 | 10 000 | 9 925 | NC | 9 925 | | | 135,92 | S | 305,00 | 13-févr.-21 | AC |
| CRRH.O2 | CRRH-UEMOA 6.10% 2012-2024 | 10 000 | 10 000 | NC | 10 000 | | | 180,68 | S | 305,00 | 17-janv.-21 | AC |
| CRRH.O3 | CRRH-UEMOA 6% 2013-2023 | 10 000 | 10 000 | NC | 10 000 | | | 13,19 | S | 300,00 | 26-avr.-21 | AC |
| CRRH.O4 | CRRH-UEMOA 6% 2014-2024 | 10 000 | 9 975 | NC | 9 975 | | | 206,56 | S | 300,00 | 30-déc.-20 | AC |
| CRRH.O5 | CRRH-UEMOA 5.85% 2015-2025 | 10 000 | 9 999 | NC | 9 999 | | | 195,53 | S | 294,90 | 4-janv.-21 | AC |
| CRRH.O6 | CRRH-UEMOA 5.85% 2016-2026 | 10 000 | 9 990 | NC | 9 990 | | | 195,53 | S | 292,50 | 3-janv.-21 | ACD |
| CRRH.O7 | CRRH-UEMOA 5.95% 2017-2029 | 7 917 | 7 837 | 7 837 | 7 837.04 | 22 | 172 415 | 217,60 | S | 235,52 | 17-nov.-20 | AC |
| CRRH.O8 | CRRH-UEMOA 5.95% 2018-2030 | 8 750 | 8 729 | NC | 8 729 | | | 192,03 | S | 260,31 | 21-déc.-20 | AC |
| CRRH.O9 | CRRH-UEMOA 6.05% 2018-2033 | 9 000 | 9 000 | NC | 9 000 | | | 200,84 | S | 272,25 | 21-déc.-20 | AC |
| SHAF.O3 | SHELTER AFRIQUE 6.6% 2014-2021 | 1 000 | 1 000 | NC | 1 000 | | | 12,12 | S | 33,27 | 28-févr.-21 | ACD |
| TOTAL | | | | | | 312 | 3 073 915 | | | | | |

OBLIGATIONS PRIVEES

| | | | | | | | | | | | | |
|--------------|--------------------------------|--------|--------|--------|--------|-----|-----------|--------|---|--------|-------------|-----|
| BHSN.O1 | DIASPORA BONDS BHS 6,25% 2019- | 10 000 | 9 990 | NC | 9 990 | | | 198,63 | S | 315,07 | 10-janv.-21 | ACD |
| FNSBC.O1 | FCTC NSIA BANQUE 7 % 2020-2025 | 10 000 | 10 000 | NC | 10 000 | | | 90,46 | T | 171,50 | 16-déc.-20 | ACD |
| SIFC.O1 | SIFCA 6.90% 2013-2021 | 10 000 | 10 000 | NC | 10 000 | | | 161,18 | A | 676,20 | 8-août-21 | ACD |
| SNLC.O1 | SENELEC 6,50% 2018-2025 | 9 000 | 9 270 | 9 270 | 9 270 | 753 | 6 794 100 | 59,79 | S | 292,50 | 27-mars-21 | AC |
| SNTS.O2 | SONATEL 6,50% 2020-2027 | 10 000 | 10 000 | 10 000 | 10 000 | 10 | 100 000 | 184,14 | S | 308,01 | 16-janv.-21 | ACD |
| TOTAL | | | | | | 763 | 6 894 100 | | | | | |

SUKUK ET TITRES ASSIMILES

| | | | | | | | | | | | | |
|---------------------------------------|--------------------------|--------|--------|----|--------|--------|-------------|--------|---|--------|-------------|-----|
| SUKCI.S1 | SUKUK CI 5.75% 2015-2020 | 10 000 | 9 990 | NC | 9 990 | | | 204,44 | S | 292,29 | 28-déc.-20 | AC |
| SUKCI.S2 | SUKUK CI 5.75% 2016-2023 | 10 000 | 10 300 | NC | 10 300 | | | 91,04 | S | 289,10 | 7-mars-21 | ACD |
| SUKSN.S2 | SUKUK SN 6% 2016-2026 | 10 000 | 10 300 | NC | 10 300 | | | 166,67 | S | 306,67 | 26-janv.-21 | ACD |
| SUKTG.S1 | SUKUK TG 6.5% 2016-2026 | 10 000 | 10 300 | NC | 10 300 | | | 160,24 | S | 377,99 | 17-févr.-21 | ACD |
| TOTAL | | | | | | 0 | 0 | | | | | |
| TOTAL - Marché des obligations | | | | | | 10 640 | 103 658 915 | | | | | |

Légende :
 (##) (*) Ex-Coupon couru (##)Cours de référence amorti / Coupon couru Ex-c (#)Ex-marge de profits
 Cours du jour: Ouv.: Ouverture Clôt.: Clôture Moy.: Moyen
 Type Amort: Type d'Amortissement IF: In Fine AC: Amortissement Constant AD: Amortissement Dégressif ACD: Amortissement Constant Différé
 Période: Périodicité de paiement des coupons A: Annuelle S: Semestrielle T: Trimestrielle
 Eché.: Échéance de paiement des intérêts
 Mentions: NC: Non Coté Ex-c: Ex-coupon ou Ex-droit SP: Suspendu

INFORMATIONS**OPERATIONS EN COURS**

| Emetteur | Opération |
|----------|-----------|
|----------|-----------|

AVIS

| Entité | N° | Nature | Objet |
|--------|----|--------|-------|
|--------|----|--------|-------|

COMMUNIQUES

| Emetteur | N° | Nature | Objet |
|----------|----------|--------------------------------|---|
| SAFCA CI | 20201103 | Communiqué-Avis de Convocation | Avis de convocation - Assemblée Générale Ordinaire - SAFCA CI |

QUANTITES RESIDUELLES
MARCHE DES ACTIONS

| Symbole | Titre | Quantité résiduelle à l'achat | Cours Achat / Vente | | Quantité résiduelle à la vente | Cours de Référence |
|---------|--------------------------------|-------------------------------|---------------------|----------|--------------------------------|--------------------|
| ABJC | SERVAIR ABIDJAN CI | 109 | 790 | / 805 | 27 | 800 |
| BICC | BICI CI | | | / 6,365 | 18 | 6 500 |
| BNBC | BERNABE CI | 5 | 595 | / 625 | 116 | 625 |
| BOAB | BANK OF AFRICA BN | 130 | 3,490 | / 3,495 | 2 013 | 3 495 |
| BOABF | BANK OF AFRICA BF | 120 | 3,230 | / 3,300 | 3 000 | 3 230 |
| BOAC | BANK OF AFRICA CI | 2 500 | 2,805 | / 2,820 | 56 | 2 820 |
| BOAM | BANK OF AFRICA ML | 298 | 1,045 | / 1,055 | 53 | 1 045 |
| BOAN | BANK OF AFRICA NG | 10 | 3,300 | / | | 3 155 |
| BOAS | BANK OF AFRICA SENEGAL | 322 | 1,350 | / 1,390 | 359 | 1 350 |
| CABC | SICABLE CI | 30 | 1,120 | / 1,140 | 40 | 1 140 |
| CBIBF | CORIS BANK INTERNATIONAL | 78 | 7,200 | / 7,300 | 13 | 7 300 |
| CFAC | CFAO MOTORS CI | 87 | 350 | / 365 | 435 | 350 |
| CIEC | CIE CI | 880 | 1,155 | / 1,245 | 100 | 1 250 |
| ECOC | ECOBANK COTE D'IVOIRE | | | / 3,145 | 39 | 3 145 |
| ETIT | ECOBANK TRANS. INCORP. TG | | | / Marché | 984 898 | 13 |
| FTSC | FILTISAC CI | | | / 1,315 | 760 | 1 315 |
| NEIC | NEI-CEDA CI | | | / Marché | 2 994 | 145 |
| NSBC | NSIA BANQUE COTE D'IVOIRE | | | / 3,985 | 5 | 3 700 |
| N TLC | NESTLE CI | 296 | Marché | / | | 280 |
| ONTBF | ONATEL BF | 98 | 2,750 | / 2,800 | 9 | 2 800 |
| ORGT | ORAGROUP TOGO | | | / 3,760 | 6 700 | 3 845 |
| PALC | PALM CI | 2 114 | 1,505 | / | | 1 500 |
| PRSC | TRACTAFRIC MOTORS CI | 50 | 2,035 | / 2,200 | 2 911 | 2 200 |
| SAFC | SAFCA CI | | | / 275 | 2 870 | 275 |
| SCRC | SUCRIVOIRE | 2 191 | 440 | / 450 | 35 | 440 |
| SDCC | SODE CI | 70 | 2,710 | / 2,790 | 500 | 2 700 |
| SDSC | BOLLORE | 368 | 1,240 | / 1,260 | 5 799 | 1 240 |
| SEMC | CROWN SIEM CI | | | / Marché | 6 350 | 135 |
| SGBC | SOCIETE GENERALE COTE D'IVOIRE | 710 | 6,800 | / 6,815 | 45 | 6 815 |
| SHEC | VIVO ENERGY CI | 19 | 580 | / 600 | 4 030 | 600 |
| SIBC | SOCIETE IVOIRIENNE DE BANQUE | 362 | 2,500 | / 2,540 | 60 | 2 540 |
| SICC | SICOR CI | 6 | 1,620 | / 1,750 | 6 | 1 750 |
| SIVC | AIR LIQUIDE CI | 688 | 175 | / 185 | 1 705 | 185 |
| SLBC | SOLIBRA CI | 10 | 45,000 | / | | 45 000 |
| SMBC | SMB CI | 50 | 3,100 | / 3,195 | 50 | 3 100 |
| SNTS | SONATEL SN | 104 | 11,100 | / 11,500 | 4 711 | 11 500 |
| SOGC | SOGB CI | 5 | 2,000 | / 2,100 | 2 | 2 150 |
| SPHC | SAPH CI | 344 | 1,380 | / 1,395 | 77 | 1 395 |
| STAC | SETAO CI | 400 | 260 | / 275 | 300 | 260 |
| STBC | SITAB CI | 25 | 480 | / | | 485 |
| SVOC | MOVIS CI | | | / | | 2 395 |
| TTLC | TOTAL CI | | | / 1,180 | 228 | 1 180 |
| TTLS | TOTAL SN | 2 118 | 1,265 | / 1,280 | 2 095 | 1 265 |
| TTRC | TRITURAF CI-Ste en Liquidation | | | / | | 490 |
| UNLC | UNILEVER CI | | | / | | 4 500 |
| UNXC | UNIWAX CI | | | / Marché | 868 | 860 |

QUANTITES RESIDUELLES

MARCHE DES DROITS

| Symbole | Titre | Quantité résiduelle à l'achat | Cours Achat / Vente | Quantité résiduelle à la vente | Cours de Référence |
|---------|-------|-------------------------------|---------------------|--------------------------------|--------------------|
|---------|-------|-------------------------------|---------------------|--------------------------------|--------------------|

TROISIEME COMPARTIMENT - BRVM PETITES CAPITALISATIONS

| Symbole | Titre | Quantité résiduelle à l'achat | Cours Achat / Vente | Quantité résiduelle à la vente | Cours de Référence |
|---------|-------|-------------------------------|---------------------|--------------------------------|--------------------|
|---------|-------|-------------------------------|---------------------|--------------------------------|--------------------|

QUANTITES RESIDUELLES

MARCHE DES OBLIGATIONS

| Symbole | Titre | Quantité résiduelle à l'achat | Cours Achat / Vente | Quantité résiduelle à la vente | Cours de Référence |
|----------|--|-------------------------------|---------------------|--------------------------------|--------------------|
| BHSN.O1 | DIASPORA BONDS BHS 6,25% 2019- | | / 9,985 | 35 | 9 990 |
| FNSBC.O1 | FCTC NSIA BANQUE 7 % 2020-2025 | | / 10,000 | 56 | 10 000 |
| SIFC.O1 | SIFCA 6.90% 2013-2021 | | / | | 10 000 |
| SNLC.O1 | SENELEC 6,50% 2018-2025 | | / | | 9 270 |
| SNTS.O2 | SONATEL 6,50% 2020-2027 | 6 917 | 10,000 / | | 10 000 |
| EOM.O1 | ETAT DU MALI 6.20% 2016-2023 | | / | | 4 999 |
| EOM.O2 | Etat du Mali 6.50% 2017-2024 | | / 8,000 | 40 | 7 920 |
| EOM.O3 | ETAT DU MALI 6,50 % 2018-2025 | | / 9,990 | 30 | 9 989 |
| EOM.O4 | ETAT DU MALI 6,50% 2019-2027 | | / | | 9 800 |
| EOM.O5 | ETAT DU MALI 6,50% 2020-2028 | | / 10,000 | 878 | 9 999 |
| EOS.O5 | ETAT SENEGAL 6.50% 2013-2023 | | / | | 10 000 |
| TPNE.O2 | TRESOR PUBLIC DU NIGER 6,50% 2019 - 2026 | | / 10,300 | 136 | 10 300 |
| TPCI.O45 | TPCI 5,80% 2020-2027 | | / | | 10 000 |
| TPCI.O46 | TPCI 5,90% 2020-2030 | | / | | 10 000 |
| TPCI.O47 | TPCI 5,80% 2020-2027 | | / | | 10 000 |
| TPCI.O48 | TPCI 5,80% 2020- 2027 | | / | | 10 000 |
| TPCI.O49 | TPCI 5,90% 2020- 2030 | | / | | 10 000 |
| TPNE.O1 | TRESOR PUBLIC DU NIGER 6,50% 2019-2026 | | / 10,000 | 273 | 9 800 |
| TPCI.O39 | TPCI 5,75% 2019 - 2026 | | / | | 10 300 |
| TPCI.O40 | TPCI 5,75% 2019-2026 | | / | | 10 000 |
| TPCI.O41 | TPCI 5,80% 2020-2027 | | / 9,900 | 20 700 | 9 950 |
| TPCI.O42 | TPCI 5,90% 2020-2030 | | / | | 10 300 |
| TPCI.O43 | TPCI 5,90% 2020-2030 | | / | | 10 000 |
| TPCI.O44 | TPCI 5,80% 2020-2027 | | / | | 9 800 |
| TPCI.O33 | TPCI 5.75% 2019-2026 | | / | | 10 000 |
| TPCI.O34 | TPCI 6% 2019-2029 | | / 10,000 | 151 | 10 000 |
| TPCI.O35 | TPCI 5,75% 2019 -2026 | | / | | 10 000 |
| TPCI.O36 | TPCI 5,75% 2019- 2026 | | / | | 10 000 |
| TPCI.O37 | TPCI 5,80% 2019-2026 | | / | | 10 000 |
| TPCI.O38 | TPCI 5,75% 2019-2026 | | / 9,999 | 690 | 9 999 |
| TPCI.O27 | TPCI 6% 2017-2025 | | / | | 10 000 |
| TPCI.O28 | TPCI 6% 2018 - 2026 | | / | | 10 300 |
| TPCI.O29 | TPCI 6% 2018-2026 | | / | | 10 000 |
| TPCI.O30 | TPCI 5,95% 2018-2025 | | / | | 9 700 |
| TPCI.O31 | TPCI 5,75% 2019 - 2026 | | / | | 10 000 |
| TPCI.O32 | TPCI 2,23% 2019-2026 | | / | | 10 000 |
| TPCI.O21 | TPCI 6% 2016-2028 | | / 10,000 | 22 | 9 900 |
| TPCI.O22 | TPCI 5.90% 2016 - 2026 | | / | | 9 900 |
| TPCI.O23 | TPCI 5.90% 2016-2026 | | / | | 10 000 |
| TPCI.O24 | TPCI 6.25% 2017-2029 | | / | | 10 300 |
| TPCI.O25 | TPCI 5,95% 2017-2024 A | 78 | 10,000 / | | 10 000 |
| TPCI.O26 | TPCI 5,95% 2017-2024 B | | / | | 10 000 |
| TPBJ.O2 | TPBJ 6.50% 2018-2025 | | / 10,000 | 1 389 | 10 000 |
| TPCI.O16 | TPCI 6.55% 2014-2022 | | / 10,000 | 7 | 9 999 |
| TPCI.O17 | TPCI 3% 2014-2024 | | / | | 10 000 |
| TPCI.O18 | TPCI 5.85% 2014-2021 | | / | | 9 800 |
| TPCI.O19 | TPCI 5.99% 2015-2025 | | / | | 10 000 |
| TPCI.O20 | TPCI 5.85% 2015-2022 | | / | | 9 875 |
| TPBF.O5 | TPBF 6,50% 2017-2024 | | / | | 10 300 |

mardi 3 novembre 2020

| | | | | | | |
|----------|--------------------------------|--|---|----------|-------|--------|
| TPBF.O6 | TPBF 6.50% 2018-2025 | | / | | | 10 300 |
| TPBF.O7 | TPBF 6,50% 2018-2025 | | / | | | 10 300 |
| TPBF.O8 | TPBF 6,50% 2019-2027 | | / | | | 9 900 |
| TPBF.O9 | TPBF 6,50% 2019 - 2027 | | / | | | 10 300 |
| TPBJ.O1 | TPBJ 6.50% 2017-2027 | | / | | | 10 300 |
| EOS.O6 | ETAT SENEGAL 6.50% 2014-2021 | | / | 3,000 | 1 500 | 2 970 |
| EOS.O7 | ETAT SENEGAL 6.30% 2015-2025 | | / | | | 10 300 |
| TPBF.O10 | TPBF 6,50% 2020 - 2028 | | / | 9,950 | 300 | 10 000 |
| TPBF.O11 | TPBF 6,50 % 2020-2028 | | / | 10,000 | 30 | 10 000 |
| TPBF.O3 | TPBF 6,50% 2013-2020 | | / | | | 10 000 |
| TPBF.O4 | TPBF 6.50% 2017-2027 | | / | 10,000 | 42 | 10 000 |
| BIDC.O3 | BIDC-EBID 6.50% 2014-2021 | | / | | | 10 000 |
| BIDC.O4 | BIDC-EBID 6.10% 2017-2027 | | / | | | 9 013 |
| BIDC.O5 | BIDC-EBID 6,40% 2019-2026 | | / | | | 10 300 |
| BOAD.O12 | BOAD 5.95% 2014-2021 | | / | | | 9 800 |
| CRRH.O1 | CRRH-UEMOA 6.10% 2012-2022 | | / | | | 9 925 |
| CRRH.O2 | CRRH-UEMOA 6.10% 2012-2024 | | / | | | 10 000 |
| CRRH.O9 | CRRH-UEMOA 6.05% 2018-2033 | | / | | | 9 000 |
| SHAF.O3 | SHELTER AFRIQUE 6.6% 2014-2021 | | / | | | 1 000 |
| CRRH.O3 | CRRH-UEMOA 6% 2013-2023 | | / | | | 10 000 |
| CRRH.O4 | CRRH-UEMOA 6% 2014-2024 | | / | | | 9 975 |
| CRRH.O5 | CRRH-UEMOA 5.85% 2015-2025 | | / | 10,000 | 1 100 | 9 999 |
| CRRH.O6 | CRRH-UEMOA 5.85% 2016-2026 | | / | | | 9 990 |
| CRRH.O7 | CRRH-UEMOA 5.95% 2017-2029 | | / | 7,837.04 | 36 | 7 837 |
| CRRH.O8 | CRRH-UEMOA 5.95% 2018-2030 | | / | | | 8 729 |

SUKUK ET TITRES ASSIMILES

| Symbole | Titre | Quantité résiduelle à l'achat | Cours Achat / Vente | Quantité résiduelle à la vente | Cours de Référence | |
|----------|--------------------------|-------------------------------|---------------------|--------------------------------|--------------------|--------|
| SUKCI.S1 | SUKUK CI 5.75% 2015-2020 | | / | | 9 990 | |
| SUKCI.S2 | SUKUK CI 5.75% 2016-2023 | | / | | 10 300 | |
| SUKSN.S2 | SUKUK SN 6% 2016-2026 | | / | 10,000 | 50 | 10 300 |
| SUKTG.S1 | SUKUK TG 6.5% 2016-2026 | | / | | | 10 300 |

CALENDRIER DES ASSEMBLEES GENERALES

ANNEE : 2020

| Société | Nature | Date | Heure | Lieu |
|-------------------------------|----------------|------------|----------|--|
| TOTAL SENEGAL S.A. | Ordinaire | 27/11/2020 | 09:30:00 | Visioconférence |
| SAFCA CI | Ordinaire | 20/11/2020 | 10:00:00 | Siège de la société, sis à Abidjan, 1, Rue des Carrossiers, Zone 3 C (Face SOCOCE Treichville) |
| BOLLORE TRANSPORT & LOGISTICS | Ordinaire | 17/11/2020 | 10:00:00 | Salle Lough François du palais de la culture sis à Treichville, Avenue Christiani à Abidjan |
| NSBC | Extraordinaire | 09/11/2020 | 11:00:00 | Plateforme de conférence à distance Teams |
| TOTAL SENEGAL S.A. | Ordinaire | 30/10/2020 | 09:30:00 | Visioconférence |
| MOVIS CI | Mixte | 30/10/2020 | 09:00:00 | Siège Social de MOVIS CI : Vridi, zone industrielle, Rue des Conteneurs |
| SAPH CI | Ordinaire | 27/10/2020 | 09:30:00 | Visioconférence |
| SONATEL | Extraordinaire | 27/10/2020 | 15:00:00 | Visioconférence |
| NESTLE CI | Mixte | 21/10/2020 | 10:00:00 | Visioconférence |
| SERVAIR ABIDJAN CI | Mixte | 08/10/2020 | 11:00:00 | Salon Fromager de l'hôtel IVOTEL sis au Plateau |
| AIR LIQUIDE CI | Ordinaire | 07/10/2020 | 10:00:00 | Salle de conférence de la CRRAE-UMOA, à Abidjan |
| SITAB | Mixte | 30/09/2020 | 10:00:00 | SALLE DES FÊTES de l'Hôtel Ivoire à Cocody |
| SOLIBRA | Ordinaire | 29/09/2020 | 09:00:00 | L'espace CRISTAL 8, rue du Chevalier de Clieu Zone 4 C « Salle PLATINIUM » ABIDJAN |
| BERNABE CI | Ordinaire | 26/09/2020 | 10:00:00 | Salle de conférence du Radisson Blu Hôtel situé près de l'Aéroport d'Abidjan |
| VIVO ENERGY CI | Ordinaire | 18/09/2020 | 10:00:00 | Visioconférence |
| SUCRIVOIRE | Ordinaire | 28/08/2020 | 09:30:00 | Visioconférence |
| FILTISAC CI | Ordinaire | 20/07/2020 | 15:00:00 | Hôtel RADISSON BLU, situé sur la Route de l'Aéroport, |
| CIE CI | Ordinaire | 30/06/2020 | 08:30:00 | Visioconférence |
| SODECI | Ordinaire | 30/06/2020 | 10:30:00 | Siège Social : 1, Avenue Christiani Treichville ABIDJAN 01 BP 1843 |
| CFAO MOTORS CI | Ordinaire | 30/06/2020 | 09:00:00 | Siège social sis à Abidjan Treichville, 117, Boulevard de Marseille |
| ECOBANK TG | Mixte | 30/06/2020 | 11:00:00 | Eko Hotels & Suites, 1415 Adetokunbo Ademola Street, Victoria Island, Lagos, Nigeria |
| TRACTAFRIC CI | Ordinaire | 30/06/2020 | 10:00:00 | hôtel PULLMAN ABIDJAN sis au Plateau, rue Abdoulaye Fadiga |
| UNIWAX CI | Mixte | 30/06/2020 | 10:00:00 | Espace Latrille Event, sis à Abidjan, Cocody II-Plateaux (Carrefour Duncan) |
| ECOBANK CI | Ordinaire | 30/06/2020 | 10:00:00 | Hôtel Radisson Blu, sis à Abidjan Port Bouët, route de l'aéroport international Felix Houphouët Boigny |
| TOTAL | Ordinaire | 30/06/2020 | 10:00:00 | Siège social de la société |
| ORAGROUP | Ordinaire | 29/06/2020 | 10:00:00 | Hôtel 2 Février situé à la place de l'indépendance, Lomé TOGO |
| SETAO CI | Ordinaire | 26/06/2020 | 10:00:00 | Hôtel TIAMA (salon Ebène) - Abidjan Plateau |
| SMB | Ordinaire | 25/06/2020 | 09:30:00 | Abidjan-Port-Bouët, Boulevard de l'Aéroport |
| SOGB | Ordinaire | 19/06/2020 | 11:00:00 | Immeuble CRRAE-UEMOA sis à Abidjan Plateau |
| SICABLE | Ordinaire | 19/06/2020 | 10:00:00 | Hôtel TIAMA, Boulevard de la République à ABIDJAN |
| SOGB | Ordinaire | 19/06/2020 | 11:00:00 | Immeuble CRRAE-UEMOA sis à Abidjan Plateau (Annule et remplace celui publié le 27/05/2020) |
| SGB CI | Ordinaire | 12/06/2020 | 09:00:00 | Espace Latrille Events, sis à Abidjan Commune de Cocody, aux Deux-Plateaux Boulevard Latrille |
| NSBC | Ordinaire | 12/06/2020 | 10:00:00 | Abidjan-Plateau, 8-10 Avenue Joseph ANOMA, 01 BP 1264 Abidjan 01 |
| NEI-CEDA CI | Ordinaire | 10/06/2020 | 10:00:00 | Hôtel TIAMA, Abidjan-Plateau |
| BANK OF AFRICA SN | Ordinaire | 29/05/2020 | 09:30:00 | Immeuble Elan II au 2ème Etage, Almadies, Zone 12, Route de Ngor à Dakar |
| SIB | Ordinaire | 26/05/2020 | 09:00:00 | Siège social par Visioconférence |
| BANK OF AFRICA CI | Ordinaire | 22/05/2020 | 09:30:00 | initialement prévue pour le 11 mai 2020 est reportée au 22 mai 2020 au siège social de la banque, immeuble BOA sis à Abidjan plateau, Angle Avenue Terrassons de Fougères et Rue Gourgass 01 BP 4132 - Abidjan |
| SGB CI | Ordinaire | 16/05/2020 | 09:00:00 | Espace latrille Events, sis à Abidjan Commune de cocody, aux Deux-Plateaux Boulevard Latrille |
| BANK OF AFRICA CI | Ordinaire | 11/05/2020 | 09:30:00 | Siège social de la banque, immeuble BOA sis à Abidjan plateau, Angle Avenue Terrassons de Fougères et Rue Gourgass 01 BP 4132 - Abidjan |

mardi 3 novembre 2020

| | | | | |
|--------------------------|----------------|------------|----------|--|
| ONATEL BF | Ordinaire | 07/05/2020 | 09:00:00 | L'Assemblée Générale Ordinaire des actionnaires de l'ONATEL SA, ne pourra se tenir physiquement. Le vote des résolutions de l'assemblée aura lieu uniquement par correspondance. |
| SONATEL | Mixte | 04/05/2020 | 10:00:00 | Siège social par Visioconférence |
| BANK OF AFRICA ML | Mixte | 25/04/2020 | 09:30:00 | Au siège, Immeuble BANK OF AFRICA, Avenue du Mali, Quartier ACI 2000 de la Banque BOA MALI |
| BANK OF AFRICA ML | Mixte | 11/04/2020 | 09:30:00 | Siège de la Banque BOA MALI |
| CORIS BANK INTERNATIONAL | Ordinaire | 08/04/2020 | 09:00:00 | Hôtel SOPATEL Silmandé SA |
| BANK OF AFRICA NG | Extraordinaire | 02/04/2020 | 10:00:00 | Centre de Formation de la BOA NIGER (BOA-Siège) |
| BANK OF AFRICA BN | Mixte | 01/04/2020 | 10:00:00 | NOVOTEL à Cotonou |
| BANK OF AFRICA BF | Ordinaire | 30/03/2020 | 10:00:00 | Salle LAICO HOTEL OUAGA 2000 |

L'actualité de la BRVM sur nos plateformes digitales

Infos BRVM

Pour recevoir les informations boursières par SMS, souscrivez :



Côte d'Ivoire : *430#
Bénin : *430*15#



Côte d'Ivoire : #139#
Burkina Faso : *310#



Côte d'Ivoire : *431#
Niger : *512*9#
Togo : *310#

Site web

www.brvm.org



Application Mobile

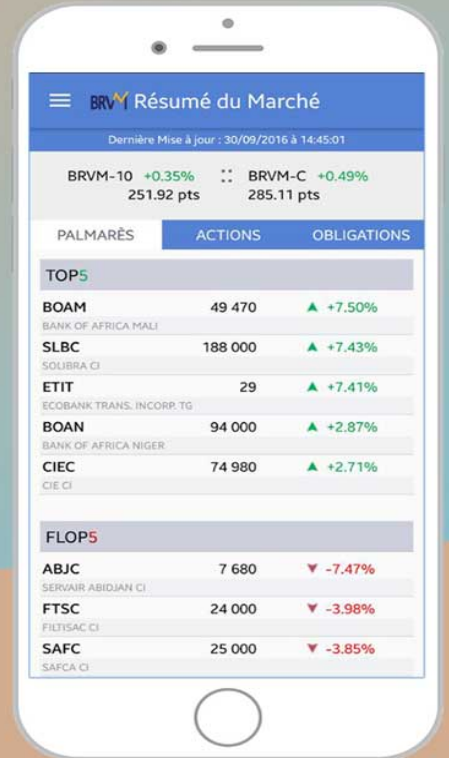

Disponible sur
 Google play

Disponible sur
 App Store

Nous suivre sur :

