

BRVM 10	116,26
Variation Jour	↓ -0,01 %
Variation annuelle	↓ -22,03 %



BULLETTIN OFFICIEL DE LA COTE

N° 224

vendredi 20 novembre 2020

Site : www.brvm.org

BRVM Composite	128,82
Variation Jour	↑ 0,14 %
Variation annuelle	↓ -19,10 %

Evolution des indices

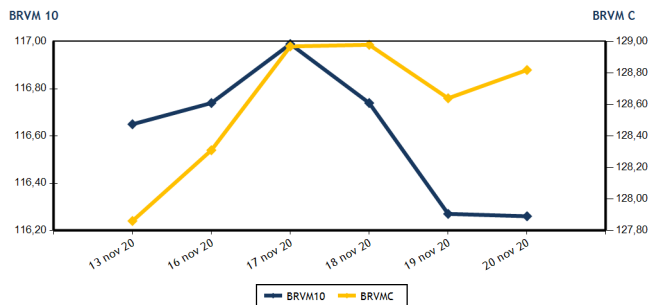

Volumes et valeurs transigés

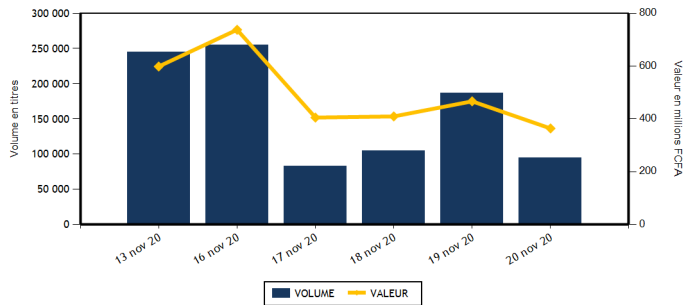

Actions	Niveau	Evol. Jour
Capitalisation boursière (FCFA)(Actions & Droits)	3 870 546 023 166	0,14 %
Volume échangé (Actions & Droits)	91 883	-50,52 %
Valeur transigée (FCFA) (Actions & Droits)	336 588 815	-26,97 %
Nombre de titres transigés	34	-15,00 %
Nombre de titres en hausse	14	16,67 %
Nombre de titres en baisse	9	-18,18 %
Nombre de titres inchangés	11	-35,29 %

Obligations	Niveau	Evol. Jour
Capitalisation boursière (FCFA)	5 749 822 711 151	1,98 %
Volume échangé	2 747	388,79 %
Valeur transigée (FCFA)	27 159 600	388,15 %
Nombre de titres transigés	8	300,00 %
Nombre de titres en hausse	3	
Nombre de titres en baisse	1	0,00 %
Nombre de titres inchangés	4	300,00 %

PLUS FORTES HAUSSES

Titres	Cours	Evol. Jour	Evol. annuelle
TOTAL CI (TTLC)	1 220	6,55 %	-28,24 %
SUCRIVOIRE (SCRC)	475	5,56 %	-21,49 %
AIR LIQUIDE CI (SIVC)	195	5,41 %	5,41 %
UNIWAX CI (UNXC)	1 150	5,02 %	-33,33 %
NSIA BANQUE COTE D'IVOIRE (NSBC)	4 300	4,88 %	-33,54 %

PLUS FORTES BAISES

Titres	Cours	Evol. Jour	Evol. annuelle
ORAGROUP TOGO (ORGT)	3 515	-7,50 %	-15,30 %
FILTISAC CI (FTSC)	1 400	-6,35 %	-18,84 %
BANK OF AFRICA SENEGAL (BOAS)	1 320	-5,38 %	-14,56 %
TOTAL SN (TTLS)	1 500	-2,91 %	-11,76 %
SITAB CI (STBC)	440	-2,22 %	-27,27 %

INDICES SECTORIELS

Base = 100 au 14 juin 1999	Nombre de sociétés	Valeur	Evol. Jour	Evol. annuelle	Volume	Valeur	PER moyen
BRVM - INDUSTRIE	12	34,09	-0,20 %	-9,48 %	12 366	13 411 385	64,29
BRVM - SERVICES PUBLICS	4	355,47	0,42 %	-28,24 %	17 498	174 849 020	8,03
BRVM - FINANCES	15	53,77	-0,24 %	-11,84 %	35 182	124 406 320	5,72
BRVM - TRANSPORT	2	313,06	0,38 %	-14,64 %	1 010	1 285 470	5,50
BRVM - AGRICULTURE	5	76,48	0,42 %	-10,95 %	5	2 375	7,10
BRVM - DISTRIBUTION	7	205,70	1,35 %	-18,78 %	21 527	21 453 120	12,73
BRVM - AUTRES SECTEURS	1	339,32	0,00 %	12,25 %	4 295	1 181 125	4,27
BRVM - PETITES CAPITALISATIONS	-	-	-	-	-	-	-

Indicateurs	1er et 2è Comp.	BRVM PC
PER moyen du marché	9,42	
Taux de rendement moyen du marché	9,60	
Taux de rentabilité moyen du marché	13,58	
Nombre de sociétés cotées	46	
Nombre de lignes obligataires	79	
Volume moyen annuel par séance	237 139,00	
Valeur moyenne annuelle par séance	688 421 405,83	

Indicateurs	1er et 2è Comp.	BRVM PC
Ratio moyen de liquidité	2,51	
Ratio moyen de satisfaction	37,70	
Ratio moyen de tendance	1 502,57	
Ratio moyen de couverture	6,66	
Taux de rotation moyen du marché	0,01	
Prime de risque du marché	-1,00	
Nombre de SGI participantes	26	

Définitions

Volume moyen annuel par séance = Valeur annuel échangé / nombre de séances
 Valeur moyenne annuelle par séance = Valeur annuelle échangée / nombre de séances
 Ratio moyen de liquidité = Moyenne des ratios de liquidité (Titres échangés / Volume des ordres de vente)
 Ratio moyen de satisfaction = Moyenne des ratios de satisfaction (Titres échangés / Volume des ordres d'achat)
 Ratio moyen de tendance = Moyenne des ratios de tendance (Volume des ordres d'achat / Volume des ordres de vente)
 Ratio moyen de couverture = Moyenne des ratios de couverture (Volume des ordres de vente / Volume des ordres d'achat)

Taux moyen de rotation = moyenne des taux de rotation des actions cotées (volume transigé / capi flottante)
 PER moyen du marché = moyenne des PER des actions cotées ayant un PER positif
 Taux de rendement moyen = moyenne des taux de rendement des actions cotées ayant distribué un dividende
 Taux de rentabilité moyen = moyenne des taux de rentabilité des actions cotées
 Prime de risque du marché = (1 / le PER moyen du marché) - le taux de référence actuel des emprunts d'Etat



BRVM - BOURSE REGIONALE DES VALEURS MOBILIERES
 BRVM - Société Anonyme au capital de 3.062.040.000 CFA - RC : CI - ABJ - 1997 - B - 208435 - CC : 9819725 - E
 Siège Social : Abidjan - CÔTE D'IVOIRE. Adresse : 18, Rue Joseph ANOMA (Rue des Banques) - Abidjan
 Tél : +225 20 32 66 85 / 86, Fax : +225 20 32 66 84, Mail : brvm@brvm.org, Site Web : www.brvm.org

vendredi 20 novembre 2020
MARCHE DES ACTIONS

Symbole	Titre	Cours Précédent	Cours du jour		Variation jour	Séance de cotation		Cours Référence	Variation de l'année précédente	Dernier dividende payé		Rdt. Net	PER
			Ouv.	Clôt.		Volume	Valeur			Montant net	Date		
SECTEUR - INDUSTRIE		34,09	points		↓	-0,20 %							
CABC	SICABLE CI	1 040	NC	NC	0,00 %			1 040	65,08 %	75,00	29-juil.-20	7,21 %	9,65
FTSC	FILTISAC CI	1 495	1 490	1 400	-6,35 %	298	429 170	1 400	-18,84 %	125,00	6-août-20	8,93 %	10,64
NEIC	NEI-CEDA CI	130	NC	NC	0,00 %			130	-7,14 %	9,00	28-juin-01		2,82
NTLC	NESTLE CI	350	345	345	-1,43 %	40	13 800	345	-12,66 %	31,50	12-août-11		
SEMC	CROWN SIEM CI	140	140	140	0,00 %	120	16 800	140	7,69 %	16,92	29-sept.-17		5,11
SIVC	AIR LIQUIDE CI	185	195	195	5,41 %	4	780	195	5,41 %	63,00	29-sept.-17		
SLBC	SOLIBRA CI	44 880	NC	NC	0,00 %			44 880	-0,27 %	1 368,00	6-juin-19	3,05 %	56,61
SMBC	SMB CI	3 100	3 100	3 100	0,00 %	2	6 200	3 100	24,00 %	450,00	30-août-19	14,52 %	420,26
STBC	SITAB CI	450	450	440	-2,22 %	180	79 650	440	-27,27 %	206,20	19-juin-17		1,49
TTRC	TRITURAF CI-Ste en Liquidation	490	SP	SP	0,00 %			490	0,00 %	1 440,00	19-juil.-02		
UNLC	UNILEVER CI	4 165	NC	NC	0,00 %			4 165	-12,77 %	1 233,00	9-juil.-12		
UNXC	UNIWAX CI	1 095	1 075	1 150	5,02 %	11 722	12 864 985	1 150	-33,33 %	181,80	11-juil.-19	15,81 %	7,71
TOTAL						12 366	13 411 385						64,29
SECTEUR - SERVICES PUBLICS		355,47	points		↑	0,42 %							
CIEC	CIE CI	1 395	1 385	1 385	-0,72 %	120	166 200	1 385	-13,44 %	104,98	5-août-20	7,58 %	11,87
ONTBF	ONATEL BF	2 750	2 750	2 750	0,00 %	1 856	5 105 020	2 750	1,66 %	387,17	10-juin-20	14,08 %	6,22
SDCC	SODE CI	2 700	2 700	2 700	0,00 %	435	1 174 500	2 700	-3,57 %	292,50	25-sept.-20	10,83 %	8,23
SNTS	SONATEL SN	11 385	11 300	11 450	0,57 %	15 087	168 403 300	11 450	-32,63 %	1 225,00	20-mai-20	10,70 %	5,82
TOTAL						17 498	174 849 020						8,03
SECTEUR - FINANCES		53,77	points		↓	-0,24 %							
BICC	BICI CI	6 400	6 335	6 400	0,00 %	1 661	10 601 700	6 400	-5,88 %	182,90	17-juil.-19	2,86 %	
BOAB	BANK OF AFRICA BN	3 500	3 650	3 650	4,29 %	114	416 100	3 650	1,11 %	436,00	15-mai-20	11,95 %	4,93
BOABF	BANK OF AFRICA BF	3 250	3 250	3 200	-1,54 %	5 653	18 648 850	3 200	-15,57 %	370,00	4-mai-20	11,56 %	3,80
BOAC	BANK OF AFRICA CI	3 200	3 100	3 200	0,00 %	2 057	6 382 000	3 200	-19,90 %	315,00	15-juin-20	9,84 %	4,45
BOAM	BANK OF AFRICA ML	1 050	1 055	1 055	0,48 %	65	68 575	1 055	-8,26 %	271,00	15-mai-19	25,69 %	
BOAN	BANK OF AFRICA NG	3 100	3 180	3 180	2,58 %	35	111 300	3 180	-6,06 %	429,66	20-mai-20	13,51 %	4,86
BOAS	BANK OF AFRICA SENEGAL	1 395	1 320	1 320	-5,38 %	550	732 250	1 320	-14,56 %	161,00	19-juin-20	12,20 %	3,48
CBIBF	CORIS BANK INTERNATIONAL	7 400	7 600	7 600	2,70 %	1	7 600	7 600	-5,00 %	420,00	8-juil.-20	5,53 %	8,78
ECOC	ECOBANK COTE D'IVOIRE	3 255	3 250	3 300	1,38 %	7 797	24 016 725	3 300	-17,29 %	353,00	20-juil.-20	10,70 %	7,16
ETIT	ECOBANK TRANS. INCORP. TG	13	13	13	0,00 %	1 215	15 795	13	-7,14 %	1,21	28-avr.-17		1,46
NSBC	NSIA BANQUE COTE D'IVOIRE	4 100	4 100	4 300	4,88 %	5 016	20 571 600	4 300	-33,54 %	77,69	27-juil.-20	1,81 %	7,32
ORGT	ORAGROUP TOGO	3 800	3 515	3 515	-7,50 %	7 947	27 936 455	3 515	-15,30 %	59,52	17-juil.-20	1,69 %	13,31
SAFC	SAFCA CI	275	NC	NC	0,00 %			275	-17,91 %	23,04	29-juil.-11		
SGBC	SOCIETE GENERALE COTE D'IVOIRE	6 950	6 950	6 980	0,43 %	1 556	10 812 615	6 980	-9,35 %	273,00	29-juil.-20	3,91 %	4,32
SIBC	SOCIETE IVOIRIENNE DE BANQUE	2 700	2 695	2 690	-0,37 %	1 515	4 084 755	2 690	-4,61 %	270,00	19-juin-20	10,04 %	4,79
TOTAL						35 182	124 406 320						5,72
SECTEUR - TRANSPORT		313,06	points		↑	0,38 %							
SDSC	BOLLORE	1 270	1 260	1 275	0,39 %	1 010	1 285 470	1 275	-15,00 %	184,00	6-juin-19	14,43 %	5,50
SVOC	MOVIS CI	2 395	SP	SP	0,00 %			2 395	0,00 %	270,00	5-juil.-99		

TOTAL	1 010	1 285 470	5,50
-------	-------	-----------	------

MARCHE DES ACTIONS

Symbole	Titre	Cours Précédent	Cours du jour		Variation jour	Séance de cotation		Cours Référence	Variation de l'année précédente	Dernier dividende payé		Rdt. Net	PER
			Ouv.	Clôt.		Volume	Valeur			Montant net	Date		
SECTEUR - AGRICULTURE		76,48	points		↑	0,42 %							
PALC	PALM CI	1 645	NC	NC	0,00 %			1 645	-9,62 %	253,47	24-sept.-18		
SCRC	SUCRIVOIRE	450	475	475	5,56 %	5	2 375	475	-21,49 %	72,00	28-sept.-18		
SICC	SICOR CI	1 620	NC	NC	0,00 %			1 620	-40,88 %	1 919,00	25-sept.-00	0,98	
SOGC	SOGB CI	2 180	NC	NC	0,00 %			2 180	-15,50 %	126,00	15-juil.-20	5,78 %	10,42
SPHC	SAPH CI	1 320	NC	NC	0,00 %			1 320	0,76 %	78,00	27-sept.-18		9,91
TOTAL						5	2 375						7,10
SECTEUR - DISTRIBUTION		205,70	points		↑	1,35 %							
ABJC	SERVAIR ABIDJAN CI	965	985	1 000	3,63 %	9 015	8 997 985	1 000	-20,00 %	164,96	30-sept.-19	16,50 %	7,12
BNBC	BERNABE CI	650	NC	NC	0,00 %			650	-7,14 %	45,00	19-juil.-19	6,92 %	32,86
CFAC	CFAO MOTORS CI	380	380	380	0,00 %	5	1 900	380	-12,64 %	26,07	25-août-20	6,86 %	13,11
PRSC	TRACTAFRIC MOTORS CI	2 195	2 195	2 195	0,00 %	302	662 890	2 195	-18,55 %	159,30	1-sept.-20	7,26 %	12,44
SHEC	VIVO ENERGY CI	665	660	665	0,00 %	5 499	3 637 200	665	-16,88 %	64,29	2-août-19	9,67 %	7,67
TTLC	TOTAL CI	1 145	1 200	1 220	6,55 %	6 352	7 622 900	1 220	-28,24 %	113,51	25-sept.-20	9,30 %	7,51
TTLS	TOTAL SN	1 545	1 500	1 500	-2,91 %	354	530 245	1 500	-11,76 %	105,30	29-juil.-19	7,02 %	8,39
TOTAL						21 527	21 453 120						12,73
AUTRES SECTEURS		339,32	points		→	0,00 %							
STAC	SETAO CI	275	275	275	0,00 %	4 295	1 181 125	275	12,24 %				4,27
TOTAL						4 295	1 181 125						4,27
TOTAL - Marché des actions						91 883	336 588 815						

MARCHE DES DROITS

Symbole	Titre	Cours Précédent	Cours du jour		Variation jour	Séance de cotation		Cours Référence	Variation depuis l'origine	Parité	Periode de négociation	
			Ouv.	Clôt.		Volume	Valeur				Début	fin
TOTAL												
TOTAL - Marché des droits												

TROISIEME COMPARTIMENT - BRVM PETITES CAPITALISATIONS

Symbole	Titre	Cours Précédent	Cours du jour		Variation jour	Séance de cotation		Cours Référence	Variation depuis l'origine
			Ouv.	Clôt.		Volume	Valeur		
TOTAL									
TOTAL - 3ème Compartiment - BRVM PC									

Légende:
 (#) Fractionnement du titre - Valeur théorique
 Cours du jour: Ouv.: Ouverture Clôt.: Clôture Moy.: Moyen
 Mentions : NC: Non Coté Ex-c: Ex-coupon Ex-d: Ex-droit SP: Suspendu Val-T: Valeur Théorique
 PER = Cours / BNPA selon les données disponibles Rdt. Net: Rendement net (DNPA / Cours)
 Comp.: 1 - Premier Compartiment 2 - Second Compartiment 3 - Compartiment de croissance
 Ratio de liquidité = Titres échangés / Volume des ordres de vente
 : Progression de l'indice sectoriel : Stabilité de l'indice sectoriel : Recul de l'indice sectorie

MARCHE DES OBLIGATIONS

Symbole	Titre	Valeur nominale	Cours Précédent	Cours du jour	Cours Référence	Séance de cotation		Coupon couru	Coupon d'intérêt		Type Amort	
						Volume	Valeur		Période	Montant net	Eché.	
OBLIGATIONS D'ETAT												
EOM.01	ETAT DU MALI 6.20% 2016-2023	4 999	4 999	NC	4 999			153,70	A	309,94	23-mai-21	ACD
EOM.02	Etat du Mali 6.50% 2017-2024	8 000	7 920	NC	7 920			304,88	A	520,00	20-avr.-21	AC
EOM.03	ETAT DU MALI 6,50 % 2018-2025	10 000	9 994	NC	9 994			81,92	A	650,00	5-oct.-21	AC
EOM.04	ETAT DU MALI 6,50% 2019-2027	10 000	9 800	NC	9 800			233,29	A	650,00	12-juil.-21	AC
EOM.05	ETAT DU MALI 6,50% 2020-2028	10 000	9 800	9 800	9 800	67	656 600	423,84	A	650,00	27-mars-21	ACD
EOS.05	ETAT SENEGAL 6.50% 2013-2023	10 000	10 000	NC	10 000			201,36	S	325,00	29-janv.-21	ACD
EOS.06	ETAT SENEGAL 6.50% 2014-2021	3 000	3 000	NC	3 000			93,79	S	97,50	27-nov.-20	ACD
EOS.07	ETAT SENEGAL 6.30% 2015-2025	10 000	10 300	NC	10 300			308,11	S	316,72	25-nov.-20	ACD
TPBF.010	TPBF 6,50% 2020 - 2028	10 000	9 900	10 000	10 000	150	1 500 000	109,53	S	325,00	20-mars-21	ACD
TPBF.011	TPBF 6,50 % 2020-2028	10 000	10 000	NC	10 000			236,68	S	325,00	9-janv.-21	ACD
TPBF.03	TPBF 6,50% 2013-2020	10 000	10 000	NC	10 000			309,10	S	325,00	29-nov.-20	ACD
TPBF.04	TPBF 6.50% 2017-2027	10 000	9 999	NC	9 999			199,45	S	327,67	31-janv.-21	ACD
TPBF.05	TPBF 6,50% 2017-2024	10 000	10 300	NC	10 300			255,74	S	325,00	29-déc.-20	ACD
TPBF.06	TPBF 6.50% 2018-2025	10 000	10 300	10 300	10 300	25	251 500	298,36	S	325,00	5-déc.-20	ACD
TPBF.07	TPBF 6,50% 2018- 2025	10 000	10 300	10 000	10 000	100	1 000 000	8,98	S	325,00	15-mai-21	AC
TPBF.08	TPBF 6,50% 2019-2027	10 000	9 900	NC	9 900			24,93	S	322,33	6-mai-21	ACD
TPBF.09	TPBF 6,50% 2019 - 2027	10 000	10 300	10 300	10 300	105	1 051 500	76,79	S	325,00	8-avr.-21	ACD
TPBJ.01	TPBJ 6.50% 2017-2027	10 000	10 300	NC	10 300			404,25	A	650,00	7-avr.-21	ACD
TPBJ.02	TPBJ 6.50% 2018-2025	10 000	10 000	NC	10 000			309,10	S	325,00	29-nov.-20	ACD
TPBJ.03	TPBJ 6,50% 2020-2028	10 000		10 000	10 000	100	1 000 000	154,93	A	650,00	25-août-21	AC
TPCI.016	TPCI 6.55% 2014-2022	10 000	9 800	NC	9 800			330,19	A	655,00	20-mai-21	ACD
TPCI.017	TPCI 3% 2014-2024	10 000	10 000	NC	10 000			126,23	S	150,00	19-déc.-20	ACD
TPCI.018	TPCI 5.85% 2014-2021	10 000	9 800	NC	9 800			246,15	S	292,50	19-déc.-20	ACD
TPCI.019	TPCI 5.99% 2015-2025	10 000	9 900	10 000	10 000	100	1 000 000	311,81	A	599,00	14-mai-21	ACD
TPCI.020	TPCI 5.85% 2015-2022	10 000	9 850	9 850	9 850	2 000	19 700 000	73,93	S	292,50	5-avr.-21	ACD
TPCI.021	TPCI 6% 2016-2028	10 000	9 900	NC	9 900			371,51	A	600,00	8-avr.-21	ACD
TPCI.022	TPCI 5.90% 2016 - 2026	10 000	10 000	NC	10 000			255,40	A	590,00	15-juin-21	ACD
TPCI.023	TPCI 5.90% 2016-2026	10 000	10 000	NC	10 000			594,84	A	590,00	17-nov.-20	ACD
TPCI.024	TPCI 6.25% 2017-2029	10 000	10 300	NC	10 300			87,57	S	312,50	31-mars-21	ACD
TPCI.025	TPCI 5,95% 2017-2024 A	10 000	10 000	NC	10 000			44,13	S	297,50	24-avr.-21	ACD
TPCI.026	TPCI 5,95% 2017-2024 B	10 000	10 000	NC	10 000			16,44	S	297,50	10-mai-21	ACD
TPCI.027	TPCI 6% 2017-2025	10 000	10 000	NC	10 000			236,07	S	300,00	29-déc.-20	ACD
TPCI.028	TPCI 6% 2018 - 2026	10 000	10 300	NC	10 300			180,82	A	600,00	2-août-21	ACD
TPCI.029	TPCI 6% 2018-2026	10 000	10 000	NC	10 000			52,60	A	600,00	19-oct.-21	ACD
TPCI.030	TPCI 5,95% 2018-2025	10 000	10 000	NC	10 000			260,11	S	297,50	13-déc.-20	ACD
TPCI.031	TPCI 5,75% 2019 - 2026	10 000	10 000	NC	10 000			241,03	A	575,00	20-juin-21	ACD
TPCI.032	TPCI 2,23% 2019-2026	10 000		NC				0,00	A	0,00	20-juin-21	ACD
TPCI.033	TPCI 5.75% 2019-2026	10 000	9 800	10 000	10 000	100	1 000 000	385,96	A	575,00	20-mars-21	ACD
TPCI.034	TPCI 6% 2019-2029	10 000	10 000	NC	10 000			402,74	A	600,00	20-mars-21	ACD
TPCI.035	TPCI 5,75% 2019 -2026	10 000	10 000	NC	10 000			207,95	A	575,00	11-juil.-21	ACD
TPCI.036	TPCI 5,75% 2019- 2026	10 000	10 000	NC	10 000			143,36	A	575,00	21-août-21	ACD
TPCI.037	TPCI 5,80% 2019-2026	10 000	10 000	NC	10 000			557,81	A	580,00	4-déc.-20	ACD
TPCI.038	TPCI 5,75% 2019-2026	10 000	10 000	NC	10 000			553,01	A	575,00	4-déc.-20	ACD
TPCI.039	TPCI 5,75% 2019 - 2026	10 000	10 300	NC	10 300			53,56	A	575,00	17-oct.-21	ACD
TPCI.040	TPCI 5,75% 2019-2026	10 000	10 000	NC	10 000			494,88	A	575,00	10-janv.-21	ACD
TPCI.041	TPCI 5,80% 2020-2027	10 000	9 950	NC	9 950			421,53	A	580,00	28-févr.-21	ACD
TPCI.042	TPCI 5,90% 2020-2030	10 000	10 300	NC	10 300			428,80	A	590,00	28-févr.-21	ACD
TPCI.043	TPCI 5,90% 2020-2030	10 000	9 900	NC	9 900			341,07	A	590,00	23-avr.-21	ACD
TPCI.044	TPCI 5,80% 2020-2027	10 000	10 000	NC	10 000			335,29	A	580,00	23-avr.-21	ACD
TPCI.045	TPCI 5,80% 2020-2027	10 000	10 000	NC	10 000			249,48	A	580,00	16-juin-21	ACD
TPCI.046	TPCI 5,90% 2020-2030	10 000	10 000	NC	10 000			253,78	A	590,00	16-juin-21	ACD
TPCI.047	TPCI 5,80% 2020-2027	10 000	10 000	NC	10 000			249,48	A	580,00	16-juin-21	ACD
TPCI.048	TPCI 5,80% 2020- 2027	10 000	10 000	NC	10 000			181,15	A	580,00	29-juil.-21	ACD
TPCI.049	TPCI 5,90% 2020- 2030	10 000	10 000	NC	10 000			184,27	A	590,00	29-juil.-21	ACD
TPNE.01	TRESOR PUBLIC DU NIGER 6,50% 2019-2026	10 000	10 300	NC	10 300			422,05	A	650,00	28-mars-21	ACD
TPNE.02	TRESOR PUBLIC DU NIGER 6,50% 2019 - 2026	10 000	10 300	NC	10 300			197,67	A	650,00	1-août-21	ACD
TOTAL						2 747	27 159 600					

vendredi 20 novembre 2020

OBLIGATIONS REGIONALES

BIDC.O3	BIDC-EBID 6.50% 2014-2021	10 000	10 000	NC	10 000	95,17	S	325,00	28-mars-21	ACD
BIDC.O4	BIDC-EBID 6.10% 2017-2027	8 750	9 013	NC	9 012.50	229,59	A	533,75	16-juin-21	ACD
BIDC.O5	BIDC-EBID 6,40% 2019-2026	10 000	10 300	NC	10 300	227,83	S	320,00	12-janv.-21	ACD
BOAD.O12	BOAD 5.95% 2014-2021	10 000	9 800	NC	9 800	536,48	A	595,00	26-déc.-20	ACD
CRRH.O1	CRRH-UEMOA 6.10% 2012-2022	10 000	9 925	NC	9 925	164,10	S	305,00	13-févr.-21	AC
CRRH.O2	CRRH-UEMOA 6.10% 2012-2024	10 000	10 000	NC	10 000	208,86	S	305,00	17-janv.-21	AC
CRRH.O3	CRRH-UEMOA 6% 2013-2023	10 000	10 000	NC	10 000	41,21	S	300,00	26-avr.-21	AC
CRRH.O4	CRRH-UEMOA 6% 2014-2024	10 000	9 975	NC	9 975	234,43	S	300,00	30-déc.-20	AC
CRRH.O5	CRRH-UEMOA 5.85% 2015-2025	10 000	9 999	NC	9 999	222,78	S	294,90	4-janv.-21	AC
CRRH.O6	CRRH-UEMOA 5.85% 2016-2026	10 000	9 990	NC	9 990	222,55	S	292,50	3-janv.-21	ACD
CRRH.O7	CRRH-UEMOA 5.95% 2017-2029	7 500	7 424	NC	7 424.25	3,70	S	223,13	17-mai-21	AC
CRRH.O8	CRRH-UEMOA 5.95% 2018-2030	8 750	8 729	NC	8 729	216,22	S	260,31	21-déc.-20	AC
CRRH.O9	CRRH-UEMOA 6.05% 2018-2033	9 000	9 000	NC	9 000	226,13	S	272,25	21-déc.-20	AC
SHAF.O3	SHELTER AFRIQUE 6.6% 2014-2021	1 000	1 000	NC	1 000	15,19	S	33,27	28-févr.-21	ACD
TOTAL						0		0		

OBLIGATIONS PRIVEES

BHSN.O1	DIASPORA BONDS BHS 6,25% 2019-	10 000	9 895	NC	9 895	227,74	S	315,07	10-janv.-21	ACD
FNSBC.O1	FCTC NSIA BANQUE 7 % 2020-2025	10 000	10 000	NC	10 000	122,50	T	171,50	16-déc.-20	ACD
SIFC.O1	SIFCA 6.90% 2013-2021	10 000	10 000	NC	10 000	192,67	A	676,20	8-août-21	ACD
SNLC.O1	SENELEC 6,50% 2018-2025	9 000	9 270	NC	9 270	87,27	S	292,50	27-mars-21	AC
SNTS.O2	SONATEL 6,50% 2020-2027	10 000	10 000	NC	10 000	212,59	S	308,01	16-janv.-21	ACD
TOTAL						0		0		

SUKUK ET TITRES ASSIMILES

SUKCI.S1	SUKUK CI 5.75% 2015-2020	10 000	9 990	NC	9 990	231,60	S	292,29	28-déc.-20	AC
SUKCI.S2	SUKUK CI 5.75% 2016-2023	10 000	10 300	NC	10 300	118,19	S	289,10	7-mars-21	ACD
SUKSN.S2	SUKUK SN 6% 2016-2026	10 000	10 300	NC	10 300	195,00	S	306,67	26-janv.-21	ACD
SUKTG.S1	SUKUK TG 6.5% 2016-2026	10 000	10 300	NC	10 300	195,16	S	377,99	17-févr.-21	ACD
TOTAL						0		0		
TOTAL - Marché des obligations						2 747		27 159 600		

Légende :
 (##) (*) Ex-Coupon couru (##)Cours de référence amorti / Coupon couru Ex-c (#)Ex-marge de profits
 Cours du jour: Ouv.: Ouverture Clôt.: Clôture Moy.: Moyen
 Type Amort: Type d'Amortissement IF: In Fine AC: Amortissement Constant AD: Amortissement Dégressif ACD: Amortissement Constant Différé
 Période: Périodicité de paiement des coupons A: Annuelle S: Semestrielle T: Trimestrielle
 Eché.: Échéance de paiement des intérêts
 Mentions: NC: Non Coté Ex-c: Ex-coupon ou Ex-droit SP: Suspendu

INFORMATIONS

OPERATIONS EN COURS

Emetteur	Opération
ETAT DU BENIN	Première cotation - TPBJ 6,50 % 2020-2028 - Première cotation le 20 novembre 2020

AVIS

Entité	N°	Nature	Objet
BRVM	193-2020	Première cotation	Résultat de première cotation - TPBJ 6,50% 2020-2028

COMMUNIQUES

Emetteur	N°	Nature	Objet
CFAO MOTORS CI	20201120-2	Notation Financière	Notation financière - CFAO MOTORS CI
TRACTAFRIC CI	20201120-1	Rapport d'activités du troisième trimestre	Rapport d'activités au 3ème trimestre 2020 - TRACTAFRIC MOTORS CI
BICI CI	20201120	Rapport d'activités du 1er semestre	Rapport d'activités au 1er semestre 2020 - BICICI

QUANTITES RESIDUELLES

MARCHE DES ACTIONS

Symbole	Titre	Quantité résiduelle à l'achat	Cours Achat / Vente		Quantité résiduelle à la vente	Cours de Référence
ABJC	SERVAIR ABIDJAN CI	462	970	/ 980	137	1 000
BICC	BICI CI			/ 6,100	50	6 400
BNBC	BERNABE CI			/ Marché	63	650
BOAB	BANK OF AFRICA BN	9 505	3,500	/ 3,650	3 703	3 650
BOABF	BANK OF AFRICA BF	114	3,200	/ 3,335	10	3 200
BOAC	BANK OF AFRICA CI	502	3,100	/ 3,200	4 259	3 200
BOAM	BANK OF AFRICA ML	441	1,055	/ 1,075	75	1 055
BOAN	BANK OF AFRICA NG	275	3,180	/ 3,200	40	3 180
BOAS	BANK OF AFRICA SENEGAL	275	1,320	/ 1,370	254	1 320
CABC	SICABLE CI	150	1,030	/ 1,050	25	1 040
CBIBF	CORIS BANK INTERNATIONAL	9	7,400	/ 7,595	10	7 600
CFAC	CFAO MOTORS CI	10	360	/ 375	15	380
CIEC	CIE CI	18	1,300	/ 1,370	14 736	1 385
ECOC	ECOBANK COTE D'IVOIRE	2 309	3,020	/ 3,300	1 018	3 300
ETIT	ECOBANK TRANS. INCORP. TG			/ Marché	696 366	13
FTSC	FILTISAC CI	305	1,400	/ 1,450	13 117	1 400
NEIC	NEI-CEDA CI	50	130	/		130
NSBC	NSIA BANQUE COTE D'IVOIRE	1 118	4,000	/ 4,300	105	4 300
NTLC	NESTLE CI			/ 345	907	345
ONTBF	ONATEL BF	822	2,715	/ 2,750	7 376	2 750
ORGT	ORAGROUP TOGO			/ Marché	2 832	3 515
PALC	PALM CI	20	1,580	/ 1,600	4	1 645
PRSC	TRACTAFRIC MOTORS CI	25	2,050	/ 2,195	26 164	2 195
SAFC	SAFCA CI			/ 275	4 286	275
SCRC	SUCRIVOIRE	548	450	/ 460	40	475
SDCC	SODE CI	302	2,695	/ 2,700	12 008	2 700
SDSC	BOLLORE	20	1,270	/ 1,275	1 132	1 275
SEMC	CROWN SIEM CI	50	135	/ 140	2 145	140
SGBC	SOCIETE GENERALE COTE D'IVOIRE	5 000	6,800	/ 6,980	1 314	6 980
SHEC	VIVO ENERGY CI	105	660	/ 665	2 133	665
SIBC	SOCIETE IVOIRIENNE DE BANQUE	79	2,505	/ 2,690	14	2 690
SICC	SICOR CI			/		1 620
SIVC	AIR LIQUIDE CI	54	Marché	/		195
SLBC	SOLIBRA CI	1	44,880	/ 48,245	12	44 880
SMBC	SMB CI	20	3,050	/ 3,095	2 450	3 100
SNTS	SONATEL SN	12	11,100	/ 11,450	1 876	11 450
SOGC	SOGB CI	50	2,100	/ 2,180	1 500	2 180
SPHC	SAPH CI	300	1,330	/ 1,345	100	1 320
STAC	SETAO CI			/ 275	2 065	275
STBC	SITAB CI	6 765	440	/		440
SVOC	MOVIS CI			/		2 395
TTLC	TOTAL CI	5	1,150	/ 1,195	3 972	1 220
TTLS	TOTAL SN			/ 1,500	4 615	1 500
TTRC	TRITURAF CI-Ste en Liquidation			/		490
UNLC	UNILEVER CI			/ 4,165	24	4 165
UNXC	UNIWAX CI	48	1,075	/ 1,150	112	1 150

QUANTITES RESIDUELLES

MARCHE DES DROITS

Symbole	Titre	Quantité résiduelle à l'achat	Cours Achat / Vente	Quantité résiduelle à la vente	Cours de Référence
---------	-------	-------------------------------	---------------------	--------------------------------	--------------------

TROISIEME COMPARTIMENT - BRVM PETITES CAPITALISATIONS

Symbole	Titre	Quantité résiduelle à l'achat	Cours Achat / Vente	Quantité résiduelle à la vente	Cours de Référence
---------	-------	-------------------------------	---------------------	--------------------------------	--------------------

QUANTITES RESIDUELLES

MARCHE DES OBLIGATIONS

Symbole	Titre	Quantité résiduelle à l'achat	Cours Achat / Vente	Quantité résiduelle à la vente	Cours de Référence
BHSN.01	DIASPORA BONDS BHS 6,25% 2019-		/ 9,900	1 567	9 895
FNSBC.01	FCTC NSIA BANQUE 7 % 2020-2025	44	9,995 / 10,000	18	10 000
SIFC.01	SIFCA 6.90% 2013-2021		/		10 000
SNLC.01	SENELEC 6,50% 2018-2025		/ 8,999.10	20	9 270
SNTS.02	SONATEL 6,50% 2020-2027		/		10 000
EOM.01	ETAT DU MALI 6.20% 2016-2023		/		4 999
EOM.02	Etat du Mali 6.50% 2017-2024		/ 8,000	303	7 920
EOM.03	ETAT DU MALI 6,50 % 2018-2025		/ 9,995	30	9 994
EOM.04	ETAT DU MALI 6,50% 2019-2027		/		9 800
EOM.05	ETAT DU MALI 6,50% 2020-2028		/ 9,999	100	9 800
EOS.05	ETAT SENEGAL 6.50% 2013-2023		/		10 000
TPNE.01	TRESOR PUBLIC DU NIGER 6,50% 2019-2026		/		10 300
TPNE.02	TRESOR PUBLIC DU NIGER 6,50% 2019 - 2026		/ 10,300	131	10 300
TPCI.044	TPCI 5,80% 2020-2027		/		10 000
TPCI.045	TPCI 5,80% 2020-2027		/		10 000
TPCI.046	TPCI 5,90% 2020-2030		/		10 000
TPCI.047	TPCI 5,80% 2020-2027		/		10 000
TPCI.048	TPCI 5,80% 2020- 2027		/ 10,000	200	10 000
TPCI.049	TPCI 5,90% 2020- 2030		/		10 000
TPCI.038	TPCI 5,75% 2019-2026		/ 10,000	9	10 000
TPCI.039	TPCI 5,75% 2019 - 2026		/		10 300
TPCI.040	TPCI 5,75% 2019-2026		/		10 000
TPCI.041	TPCI 5,80% 2020-2027		/		9 950
TPCI.042	TPCI 5,90% 2020-2030		/		10 300
TPCI.043	TPCI 5,90% 2020-2030		/ 10,000	456	9 900
TPCI.032	TPCI 2,23% 2019-2026		/		10 000
TPCI.033	TPCI 5.75% 2019-2026		/		10 000
TPCI.034	TPCI 6% 2019-2029		/ 10,000	410	10 000
TPCI.035	TPCI 5,75% 2019 -2026		/		10 000
TPCI.036	TPCI 5,75% 2019- 2026		/		10 000
TPCI.037	TPCI 5,80% 2019-2026		/		10 000
TPCI.026	TPCI 5,95% 2017-2024 B		/		10 000
TPCI.027	TPCI 6% 2017-2025		/		10 000
TPCI.028	TPCI 6% 2018 - 2026		/ 10,000	384	10 300
TPCI.029	TPCI 6% 2018-2026		/		10 000
TPCI.030	TPCI 5,95% 2018-2025		/		10 000
TPCI.031	TPCI 5,75% 2019 - 2026		/		10 000
TPCI.020	TPCI 5.85% 2015-2022		/		9 850
TPCI.021	TPCI 6% 2016-2028		/		9 900
TPCI.022	TPCI 5.90% 2016 - 2026		/ 10,000	156	10 000
TPCI.023	TPCI 5.90% 2016-2026		/		10 000
TPCI.024	TPCI 6.25% 2017-2029		/		10 300
TPCI.025	TPCI 5,95% 2017-2024 A	78	10,000 /		10 000
TPBJ.02	TPBJ 6.50% 2018-2025		/ 10,000	527	10 000
TPBJ.03	TPBJ 6,50% 2020-2028		/		10 000
TPCI.016	TPCI 6.55% 2014-2022		/		9 800
TPCI.017	TPCI 3% 2014-2024		/		10 000
TPCI.018	TPCI 5.85% 2014-2021		/		9 800
TPCI.019	TPCI 5.99% 2015-2025		/		10 000

vendredi 20 novembre 2020

TPBF.O5	TPBF 6,50% 2017-2024		/			10 300
TPBF.O6	TPBF 6.50% 2018-2025		/	10,300	100	10 300
TPBF.O7	TPBF 6,50% 2018- 2025		/	10,300	100	10 000
TPBF.O8	TPBF 6,50% 2019-2027		/			9 900
TPBF.O9	TPBF 6,50% 2019 - 2027		/			10 300
TPBJ.O1	TPBJ 6.50% 2017-2027		/	10,000	10	10 300
EOS.O6	ETAT SENEGAL 6.50% 2014-2021		/	2,999.40	5	3 000
EOS.O7	ETAT SENEGAL 6.30% 2015-2025		/			10 300
TPBF.O10	TPBF 6,50% 2020 - 2028		/			10 000
TPBF.O11	TPBF 6,50 % 2020-2028		/			10 000
TPBF.O3	TPBF 6,50% 2013-2020		/			10 000
TPBF.O4	TPBF 6.50% 2017-2027		/	10,000	88	9 999
BIDC.O3	BIDC-EBID 6.50% 2014-2021		/			10 000
BIDC.O4	BIDC-EBID 6.10% 2017-2027		/	8,750	100	9 013
BIDC.O5	BIDC-EBID 6,40% 2019-2026		/			10 300
BOAD.O12	BOAD 5.95% 2014-2021		/			9 800
CRRH.O1	CRRH-UEMOA 6.10% 2012-2022		/			9 925
CRRH.O2	CRRH-UEMOA 6.10% 2012-2024		/			10 000
CRRH.O9	CRRH-UEMOA 6.05% 2018-2033		/			9 000
SHAF.O3	SHELTER AFRIQUE 6.6% 2014-2021		/			1 000
CRRH.O3	CRRH-UEMOA 6% 2013-2023		/			10 000
CRRH.O4	CRRH-UEMOA 6% 2014-2024		/			9 975
CRRH.O5	CRRH-UEMOA 5.85% 2015-2025		/	10,000	1 100	9 999
CRRH.O6	CRRH-UEMOA 5.85% 2016-2026		/			9 990
CRRH.O7	CRRH-UEMOA 5.95% 2017-2029		/	7,500	13	7 424
CRRH.O8	CRRH-UEMOA 5.95% 2018-2030		/			8 729

SUKUK ET TITRES ASSIMILES

Symbole	Titre	Quantité résiduelle à l'achat	Cours Achat / Vente	Quantité résiduelle à la vente	Cours de Référence	
SUKCI.S1	SUKUK CI 5.75% 2015-2020		/		9 990	
SUKCI.S2	SUKUK CI 5.75% 2016-2023		/	10,200	126	10 300
SUKSN.S2	SUKUK SN 6% 2016-2026		/	10,000	50	10 300
SUKTG.S1	SUKUK TG 6.5% 2016-2026		/			10 300

CALENDRIER DES ASSEMBLEES GENERALES

ANNEE : 2020

Société	Nature	Date	Heure	Lieu
TOTAL SENEGAL S.A.	Ordinaire	27/11/2020	09:30:00	Visioconférence
BOLLORE TRANSPORT & LOGISTICS	Ordinaire	24/11/2020	10:00:00	Salle Lougah François du palais de la culture sis à Treichville, Avenue Christiani à Abidjan
BICI CI	Ordinaire	24/11/2020	09:30:00	Auditorium de la Maison de l'Entreprise (CGECI) sise au Plateau
SAFCA CI	Ordinaire	20/11/2020	10:00:00	Siège de la société, sis à Abidjan, 1, Rue des Carrossiers, Zone 3 C (Face SOCOCE Treichville)
BOLLORE TRANSPORT & LOGISTICS	Ordinaire	17/11/2020	10:00:00	Salle Lougah François du palais de la culture sis à Treichville, Avenue Christiani à Abidjan
NSBC	Extraordinaire	09/11/2020	11:00:00	Plateforme de conférence à distance Teams
TOTAL SENEGAL S.A.	Ordinaire	30/10/2020	09:30:00	Visioconférence
MOVIS CI	Mixte	30/10/2020	09:00:00	Siège Social de MOVIS CI : Vridi, zone industrielle, Rue des Conteneurs
SAPH CI	Ordinaire	27/10/2020	09:30:00	Visioconférence
SONATEL	Extraordinaire	27/10/2020	15:00:00	Visioconférence
NESTLE CI	Mixte	21/10/2020	10:00:00	Visioconférence
SERVAIR ABIDJAN CI	Mixte	08/10/2020	11:00:00	Salon Fromager de l'hôtel IVOTEL sis au Plateau
AIR LIQUIDE CI	Ordinaire	07/10/2020	10:00:00	Salle de conférence de la CRRAE-UMOA, à Abidjan
SITAB	Mixte	30/09/2020	10:00:00	SALLE DES FÊTES de l'Hôtel Ivoire à Cocody
SOLIBRA	Ordinaire	29/09/2020	09:00:00	L'espace CRISTAL 8, rue du Chevalier de Clieu Zone 4 C « Salle PLATINIUM » ABIDJAN
BERNABE CI	Ordinaire	26/09/2020	10:00:00	Salle de conférence du Radisson Blu Hôtel situé près de l'Aéroport d'Abidjan
VIVO ENERGY CI	Ordinaire	18/09/2020	10:00:00	Visioconférence
SUCRIVOIRE	Ordinaire	28/08/2020	09:30:00	Visioconférence
FILTISAC CI	Ordinaire	20/07/2020	15:00:00	Hôtel RADISSON BLU, situé sur la Route de l'Aéroport,
CIE CI	Ordinaire	30/06/2020	08:30:00	Visioconférence
SODECI	Ordinaire	30/06/2020	10:30:00	Siège Social : 1, Avenue Christiani Treichville ABIDJAN 01 BP 1843
CFAO MOTORS CI	Ordinaire	30/06/2020	09:00:00	Siège social sis à Abidjan Treichville, 117, Boulevard de Marseille
ECOBANK TG	Mixte	30/06/2020	11:00:00	Eko Hotels & Suites, 1415 Adetokunbo Ademola Street, Victoria Island, Lagos, Nigeria
TRACTAFRIC CI	Ordinaire	30/06/2020	10:00:00	hôtel PULLMAN ABIDJAN sis au Plateau, rue Abdoulaye Fadiga
UNIWAX CI	Mixte	30/06/2020	10:00:00	Espace Latrille Event, sis à Abidjan, Cocody II-Plateaux (Carrefour Duncan)
ECOBANK CI	Ordinaire	30/06/2020	10:00:00	Hôtel Radisson Blu, sis à Abidjan Port Bouët, route de l'aéroport international Felix Houphouët Boigny
TOTAL	Ordinaire	30/06/2020	10:00:00	Siège social de la société
ORAGROUP	Ordinaire	29/06/2020	10:00:00	Hôtel 2 Février situé à la place de l'indépendance, Lomé TOGO
SETAO CI	Ordinaire	26/06/2020	10:00:00	Hôtel TIAMA (salon Ebène) - Abidjan Plateau
SMB	Ordinaire	25/06/2020	09:30:00	Abidjan-Port-Bouët, Boulevard de l'Aéroport
SOGB	Ordinaire	19/06/2020	11:00:00	Immeuble CRRAE-UEMOA sis à Abidjan Plateau
SICABLE	Ordinaire	19/06/2020	10:00:00	Hôtel TIAMA, Boulevard de la République à ABIDJAN
SOGB	Ordinaire	19/06/2020	11:00:00	Immeuble CRRAE-UEMOA sis à Abidjan Plateau (Annule et remplace celui publié le 27/05/2020))
SGB CI	Ordinaire	12/06/2020	09:00:00	Espace Latrille Events, sis à Abidjan Commune de Cocody, aux Deux-Plateaux Boulevard Latrille
NSBC	Ordinaire	12/06/2020	10:00:00	Abidjan-Plateau, 8-10 Avenue Joseph ANOMA, 01 BP 1264 Abidjan 01
NEI-CEDA CI	Ordinaire	10/06/2020	10:00:00	Hôtel TIAMA, Abidjan-Plateau
BANK OF AFRICA SN	Ordinaire	29/05/2020	09:30:00	Immeuble Elan II au 2ème Etage, Almadies, Zone 12, Route de Ngor à Dakar
SIB	Ordinaire	26/05/2020	09:00:00	Siège social par Visioconférence
BANK OF AFRICA CI	Ordinaire	22/05/2020	09:30:00	initialement prévue pour le 11 mai 2020 est reportée au 22 mai 2020 au siège social de la banque, immeuble BOA sis à Abidjan plateau, Angle Avenue Terrassons de Fougères et Rue Gourgas 01 BP 4132 - Abidjan
SGB CI	Ordinaire	16/05/2020	09:00:00	Espace latrille Events, sis à Abidjan Commune de cocody, aux Deux-Plateaux Boulevard Latrille

vendredi 20 novembre 2020

BANK OF AFRICA CI	Ordinaire	11/05/2020	09:30:00	Siège social de la banque, immeuble BOA sis à Abidjan plateau, Angle Avenue Terrassons de Fougères et Rue Gourgas 01 BP 4132 - Abidjan
ONATEL BF	Ordinaire	07/05/2020	09:00:00	L'Assemblée Générale Ordinaire des actionnaires de l'ONATEL SA, ne pourra se tenir physiquement. Le vote des résolutions de l'assemblée aura lieu uniquement par correspondance.
SONATEL	Mixte	04/05/2020	10:00:00	Siège social par Visioconférence
BANK OF AFRICA ML	Mixte	25/04/2020	09:30:00	Au siège, Immeuble BANK OF AFRICA, Avenue du Mali, Quartier ACI 2000 de la Banque BOA MALI
BANK OF AFRICA ML	Mixte	11/04/2020	09:30:00	Siège de la Banque BOA MALI
CORIS BANK INTERNATIONAL	Ordinaire	08/04/2020	09:00:00	Hôtel SOPATEL Silmandé SA
BANK OF AFRICA NG	Extraordinaire	02/04/2020	10:00:00	Centre de Formation de la BOA NIGER (BOA-Siège)
BANK OF AFRICA BN	Mixte	01/04/2020	10:00:00	NOVOTEL à Cotonou
BANK OF AFRICA BF	Ordinaire	30/03/2020	10:00:00	Salle LAICO HOTEL OUAGA 2000

L'actualité de la BRVM sur nos plateformes digitales

Infos BRVM

Pour recevoir les informations boursières par SMS, souscrivez :



Côte d'Ivoire : *430#
Bénin : *430*15#



Côte d'Ivoire : #139#
Burkina Faso : *310#



Côte d'Ivoire : *431#
Niger : *512*9#
Togo : *310#

Site web

www.brvm.org

Application Mobile

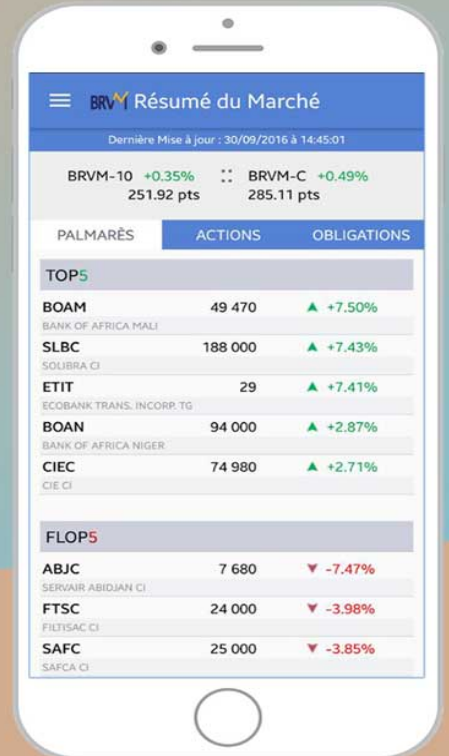

Disponible sur
 Google play
Disponible sur
 App Store



Nous suivre sur :

