

BRVM 10	128,41
Variation Jour	↑ 3,83 %
Variation annuelle	↓ -13,88 %



BULLETIN OFFICIEL DE LA COTE

N° 243

jeudi 17 décembre 2020

Site : www.brvm.org

BRVM Composite	141,33
Variation Jour	↑ 2,97 %
Variation annuelle	↓ -11,25 %

Evolution des indices

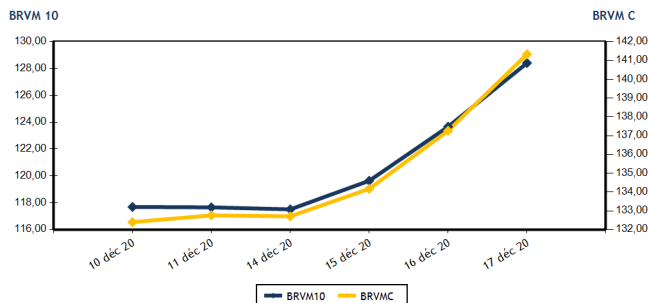

Volumes et valeurs transigés

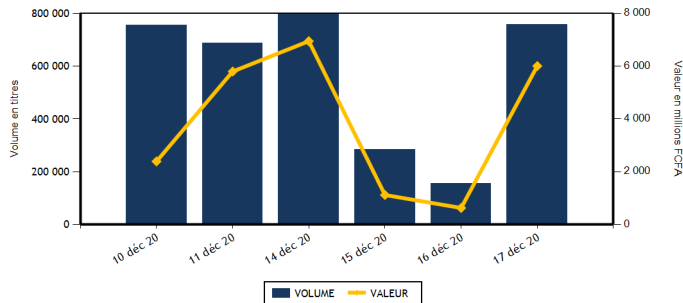

Actions	Niveau	Evol. Jour
Capitalisation boursière (FCFA)(Actions & Droits)	4 246 277 551 071	2,96 %
Volume échangé (Actions & Droits)	757 352	524,70 %
Valeur transigée (FCFA) (Actions & Droits)	6 001 963 832	2 105,62 %
Nombre de titres transigés	35	-5,41 %
Nombre de titres en hausse	14	7,69 %
Nombre de titres en baisse	8	-11,11 %
Nombre de titres inchangés	13	-13,33 %

Obligations	Niveau	Evol. Jour
Capitalisation boursière (FCFA)	5 697 749 068 127	-0,04 %
Volume échangé	66	-99,81 %
Valeur transigée (FCFA)	650 100	-99,82 %
Nombre de titres transigés	1	-85,71 %
Nombre de titres en hausse	0	-100,00 %
Nombre de titres en baisse	0	-100,00 %
Nombre de titres inchangés	1	-75,00 %

PLUS FORTES HAUSSES

Titres	Cours	Evol. Jour	Evol. annuelle
SONATEL SN (SNTS)	13 865	7,48 %	-18,42 %
TOTAL CI (TTLC)	1 315	7,35 %	-22,65 %
NSIA BANQUE COTE D'IVOIRE (NSBC)	5 900	7,27 %	-8,81 %
CFAO MOTORS CI (CFAC)	385	6,94 %	-11,49 %
SUCRIVOIRE (SCRC)	540	6,93 %	-10,74 %

PLUS FORTES BAISES

Titres	Cours	Evol. Jour	Evol. annuelle
SICOR CI (SICC)	1 230	-7,17 %	0,00 %
ECOBANK COTE D'IVOIRE (ECOC)	3 300	-2,65 %	0,00 %
CIE CI (CIEC)	1 335	-2,55 %	0,00 %
BANK OF AFRICA ML (BOAM)	1 150	-2,54 %	0,00 %
UNIWAIX CI (UNXC)	990	-0,50 %	0,00 %

INDICES SECTORIELS

Base = 100 au 14 juin 1999	Nombre de sociétés	Valeur	Evol. Jour	Evol. annuelle	Volume	Valeur	PER moyen
BRVM - INDUSTRIE	12	35,45	0,23 %	-5,87 %	35 632	42 053 930	65,24
BRVM - SERVICES PUBLICS	4	416,12	5,96 %	-16,00 %	426 125	5 512 243 200	8,48
BRVM - FINANCES	15	56,96	0,58 %	-6,61 %	35 020	132 373 542	6,15
BRVM - TRANSPORT	2	319,03	6,36 %	-13,01 %	57 840	71 201 080	5,60
BRVM - AGRICULTURE	5	84,63	1,27 %	-1,46 %	5 317	7 167 780	7,36
BRVM - DISTRIBUTION	7	208,91	3,87 %	-17,51 %	193 823	235 917 700	12,78
BRVM - AUTRES SECTEURS	1	345,49	0,00 %	14,29 %	3 595	1 006 600	4,35
BRVM - PETITES CAPITALISATIONS	-	-	-	-	-	-	-

Indicateurs	1er et 2è Comp.	BRVM PC
PER moyen du marché	9,81	
Taux de rendement moyen du marché	9,17	
Taux de rentabilité moyen du marché	15,26	
Nombre de sociétés cotées	46	
Nombre de lignes obligataires	78	
Volume moyen annuel par séance	242 333,00	
Valeur moyenne annuelle par séance	764 391 402,77	

Indicateurs	1er et 2è Comp.	BRVM PC
Ratio moyen de liquidité	24,99	
Ratio moyen de satisfaction	56,74	
Ratio moyen de tendance	227,08	
Ratio moyen de couverture	44,04	
Taux de rotation moyen du marché	0,07	
Prime de risque du marché	-1,11	
Nombre de SGI participantes	28	

Définitions

Volume moyen annuel par séance = Valeur annuel échangé / nombre de séances
 Valeur moyenne annuelle par séance = Valeur annuelle échangée / nombre de séances
 Ratio moyen de liquidité = Moyenne des ratios de liquidité (Titres échangés / Volume des ordres de vente)
 Ratio moyen de satisfaction = Moyenne des ratios de satisfaction (Titres échangés / Volume des ordres d'achat)
 Ratio moyen de tendance = Moyenne des ratios de tendance (Volume des ordres d'achat / Volume des ordres de vente)
 Ratio moyen de couverture = Moyenne des ratios de couverture (Volume des ordres de vente / Volume des ordres d'achat)

Taux moyen de rotation = moyenne des taux de rotation des actions cotées (volume transigé / capi flottante)
 PER moyen du marché = moyenne des PER des actions cotées ayant un PER positif
 Taux de rendement moyen = moyenne des taux de rendement des actions cotées ayant distribué un dividende
 Taux de rentabilité moyen = moyenne des taux de rentabilité des actions cotées
 Prime de risque du marché = (1 / le PER moyen du marché) - le taux de référence actuel des emprunts d'Etat



BRVM - BOURSE REGIONALE DES VALEURS MOBILIERES
 BRVM - Société Anonyme au capital de 3.062.040.000 CFA - RC : CI - ABJ - 1997 - B - 208435 - CC : 9819725 - E
 Siège Social : Abidjan - CÔTE D'IVOIRE. Adresse : 18, Rue Joseph ANOMA (Rue des Banques) - Abidjan
 Tél : +225 20 32 66 85 / 86, Fax : +225 20 32 66 84, Mail : brvm@brvm.org, Site Web : www.brvm.org

MARCHE DES ACTIONS

Symbole	Titre	Cours Précédent	Cours du jour		Variation jour	Séance de cotation		Cours Référence	Variation de l'année précédente	Dernier dividende payé		Rdt. Net	PER
			Ouv.	Clôt.		Volume	Valeur			Montant net	Date		
SECTEUR - INDUSTRIE		35,45	points	↑	0,23 %								
CABC	SICABLE CI	1 000	1 000	1 000	0,00 %	10	10 000	1 000	58,73 %	75,00	29-juil.-20	7,50 %	9,28
FTSC	FILTISAC CI	1 465	1 460	1 495	2,05 %	27 453	40 207 520	1 495	-13,33 %	125,00	6-août-20	8,36 %	11,37
NEIC	NEI-CEDA CI	180	175	190	5,56 %	7 000	1 257 010	190	35,71 %	9,00	28-juin-01		4,13
NTLC	NESTLE CI	320	325	320	0,00 %	290	93 000	320	-18,99 %	31,50	12-août-11		
SEMC	CROWN SIEM CI	190	NC	NC	0,00 %			190	46,15 %	16,92	29-sept.-17		6,93
SIVC	AIR LIQUIDE CI	200	200	200	0,00 %	154	30 800	200	8,11 %	63,00	29-sept.-17		
SLBC	SOLIBRA CI	50 000	NC	NC	0,00 %			50 000	11,11 %	1 368,00	6-juin-19	2,74 %	63,07
SMBC	SMB CI	3 090	NC	NC	0,00 %			3 090	23,60 %	450,00	30-août-19	14,56 %	418,90
STBC	SITAB CI	475	450	475	0,00 %	495	227 250	475	-21,49 %	206,20	19-juin-17		1,61
TTRC	TRITURAF CI-Ste en Liquidation	490	SP	SP	0,00 %			490	0,00 %	1 440,00	19-juil.-02		
UNLC	UNILEVER CI	4 165	NC	NC	0,00 %			4 165	-12,77 %	1 233,00	9-juil.-12		
UNXC	UNIWAX CI	995	995	990	-0,50 %	230	228 350	990	-42,61 %	181,80	11-juil.-19	18,36 %	6,64
TOTAL						35 632	42 053 930						65,24
SECTEUR - SERVICES PUBLICS		416,12	points	↑	5,96 %								
CIEC	CIE CI	1 370	1 340	1 335	-2,55 %	50	66 950	1 335	-16,56 %	104,98	5-août-20	7,86 %	11,44
ONTBF	ONATEL BF	2 800	2 800	2 800	0,00 %	2 686	7 519 935	2 800	3,51 %	387,17	10-juin-20	13,83 %	6,33
SDCC	SODE CI	2 995	2 995	2 985	-0,33 %	303	906 740	2 985	6,61 %	292,50	25-sept.-20	9,80 %	9,10
SNTS	SONATEL SN	12 900	13 000	13 865	7,48 %	423 086	5 503 749 575	13 865	-18,42 %	1 225,00	20-mai-20	8,84 %	7,05
TOTAL						426 125	5 512 243 200						8,48
SECTEUR - FINANCES		56,96	points	↑	0,58 %								
BICC	BICI CI	6 680	NC	NC	0,00 %			6 680	-1,76 %	182,90	17-juil.-19	2,74 %	
BOAB	BANK OF AFRICA BN	3 600	3 600	3 690	2,50 %	284	1 025 440	3 690	2,22 %	436,00	15-mai-20	11,82 %	4,99
BOABF	BANK OF AFRICA BF	3 400	3 400	3 450	1,47 %	100	340 500	3 450	-8,97 %	370,00	4-mai-20	10,72 %	4,10
BOAC	BANK OF AFRICA CI	3 300	3 300	3 385	2,58 %	4 574	15 186 600	3 385	-15,27 %	315,00	15-juin-20	9,31 %	4,71
BOAM	BANK OF AFRICA ML	1 180	1 155	1 150	-2,54 %	1 298	1 521 975	1 150	0,00 %	271,00	15-mai-19	23,57 %	
BOAN	BANK OF AFRICA NG	3 300	3 300	3 300	0,00 %	7 408	24 446 400	3 300	-2,51 %	429,66	20-mai-20	13,02 %	5,05
BOAS	BANK OF AFRICA SENEGAL	1 320	NC	NC	0,00 %			1 320	-14,56 %	161,00	19-juin-20	12,20 %	3,48
CBIBF	CORIS BANK INTERNATIONAL	7 700	NC	NC	0,00 %			7 700	-3,75 %	420,00	8-juil.-20	5,45 %	8,90
ECOC	ECOBANK COTE D'IVOIRE	3 390	3 350	3 300	-2,65 %	2 444	8 255 040	3 300	-17,29 %	353,00	20-juil.-20	10,70 %	7,16
ETIT	ECOBANK TRANS. INCORP. TG	13	13	13	0,00 %	2 874	37 362	13	-7,14 %	1,21	28-avr.-17		1,46
NSBC	NSIA BANQUE COTE D'IVOIRE	5 500	5 100	5 900	7,27 %	13 097	77 193 900	5 900	-8,81 %	77,69	27-juil.-20	1,32 %	10,04
ORGT	ORAGROUP TOGO	3 800	NC	NC	0,00 %			3 800	-8,43 %	59,52	17-juil.-20	1,57 %	14,39
SAFC	SAFCA CI	275	275	275	0,00 %	1 689	464 475	275	-17,91 %	23,04	29-juil.-11		
SGBC	SOCIETE GENERALE COTE D'IVOIRE	7 995	7 990	7 990	-0,06 %	130	1 034 700	7 990	3,77 %	273,00	29-juil.-20	3,42 %	4,95
SIBC	SOCIETE IVOIRIENNE DE BANQUE	2 550	2 550	2 600	1,96 %	1 122	2 867 150	2 600	-7,80 %	270,00	19-juin-20	10,38 %	4,63
TOTAL						35 020	132 373 542						6,15
SECTEUR - TRANSPORT		319,03	points	↑	6,36 %								
SDSC	BOLLORE	1 220	1 200	1 300	6,56 %	57 840	71 201 080	1 300	-13,33 %	100,00	18-déc.-20	7,69 %	5,60
SVOC	MOVIS CI	2 395	SP	SP	0,00 %			2 395	0,00 %	270,00	5-juil.-99		

TOTAL

57 840

71 201 080

5,60

MARCHE DES ACTIONS

Symbole	Titre	Cours Précédent	Cours du jour		Variation jour	Séance de cotation		Cours Référence	Variation de l'année précédente	Dernier dividende payé		Rdt. Net	PER
			Ouv.	Clôt.		Volume	Valeur			Montant net	Date		
SECTEUR - AGRICULTURE		84,63	points		↑	1,27 %							
PALC	PALM CI	2 030	2 030	2 100	3,45 %	2 294	4 776 800	2 100	15,38 %	253,47	24-sept.-18		
SCRC	SUCRIVOIRE	505	540	540	6,93 %	2 152	1 162 080	540	-10,74 %	72,00	28-sept.-18		
SICC	SICOR CI	1 325	1 230	1 230	-7,17 %	15	18 450	1 230	-55,11 %	1 919,00	25-sept.-00	0,75	
SOGC	SOGB CI	2 350	2 350	2 345	-0,21 %	55	129 100	2 345	-9,11 %	126,00	15-juil.-20	5,37 %	11,21
SPHC	SAPH CI	1 350	1 350	1 350	0,00 %	801	1 081 350	1 350	3,05 %	78,00	27-sept.-18		10,14
TOTAL						5 317	7 167 780						7,36
SECTEUR - DISTRIBUTION		208,91	points		↑	3,87 %							
ABJC	SERVAIR ABIDJAN CI	1 005	1 000	1 020	1,49 %	1 403	1 414 830	1 020	-18,40 %	164,96	30-sept.-19	16,17 %	7,26
BNBC	BERNABE CI	650	NC	NC	0,00 %			650	-7,14 %	45,00	19-juil.-19	6,92 %	32,86
CFAC	CFAO MOTORS CI	360	350	385	6,94 %	1 891	661 920	385	-11,49 %	26,07	25-août-20	6,77 %	13,29
PRSC	TRACTAFRIC MOTORS CI	2 195	2 195	2 195	0,00 %	30	65 850	2 195	-18,55 %	159,30	1-sept.-20	7,26 %	12,44
SHEC	VIVO ENERGY CI	620	620	620	0,00 %	8	4 960	620	-22,50 %	63,90	26-nov.-20	10,31 %	7,15
TTLC	TOTAL CI	1 225	1 220	1 315	7,35 %	189 861	232 844 515	1 315	-22,65 %	113,51	25-sept.-20	8,63 %	8,10
TTLS	TOTAL SN	(d) 1 500	1 480	1 500	0,00 %	630	925 625	1 395	-11,76 %	105,30	22-déc.-20	7,02 %	8,39
TOTAL						193 823	235 917 700						12,78
AUTRES SECTEURS		345,49	points		→	0,00 %							
STAC	SETAO CI	280	280	280	0,00 %	3 595	1 006 600	280	14,29 %				4,35
TOTAL						3 595	1 006 600						4,35
TOTAL - Marché des actions						757 352	6 001 963 832						

MARCHE DES DROITS

Symbole	Titre	Cours Précédent	Cours du jour		Variation jour	Séance de cotation		Cours Référence	Variation depuis l'origine	Parité	Periode de négociation	
			Ouv.	Clôt.		Volume	Valeur				Début	fin
TOTAL												
TOTAL - Marché des droits												

TROISIEME COMPARTIMENT - BRVM PETITES CAPITALISATIONS

Symbole	Titre	Cours Précédent	Cours du jour		Variation jour	Séance de cotation		Cours Référence	Variation depuis l'origine
			Ouv.	Clôt.		Volume	Valeur		
TOTAL									
TOTAL - 3ème Compartiment - BRVM PC									

Légende:
 (#) Fractionnement du titre - Valeur théorique
 Cours du jour: Ouv.: Ouverture Clôt.: Clôture Moy.: Moyen
 Mentions : NC: Non Coté Ex-c: Ex-coupon Ex-d: Ex-droit SP: Suspendu Val-T: Valeur Théorique
 PER = Cours / BNPA selon les données disponibles Rdt. Net: Rendement net (DNPA / Cours)
 Comp.: 1 - Premier Compartiment 2 - Second Compartiment 3 - Compartiment de croissance
 Ratio de liquidité = Titres échangés / Volume des ordres de vente
 : Progression de l'indice sectoriel : Stabilité de l'indice sectoriel : Recul de l'indice sectorie

MARCHE DES OBLIGATIONS

Symbole	Titre	Valeur nominale	Cours Précédent	Cours du jour	Cours Référence	Séance de cotation	Coupon couru	Coupon d'intérêt	Coupon d'intérêt	Eché.	Type Amort
						Volume	Valeur	Période	Montant net		
OBLIGATIONS D'ETAT											
EOM.01	ETAT DU MALI 6.20% 2016-2023	4 999	4 999	NC	4 999		176,62	A	309,94	23-mai-21	ACD
EOM.02	Etat du Mali 6.50% 2017-2024	8 000	7 999	NC	7 999.20		343,34	A	520,00	20-avr.-21	AC
EOM.03	ETAT DU MALI 6,50 % 2018-2025	10 000	9 989	NC	9 989		130,00	A	650,00	5-oct.-21	AC
EOM.04	ETAT DU MALI 6,50% 2019-2027	10 000	9 800	NC	9 800		281,37	A	650,00	12-juil.-21	AC
EOM.05	ETAT DU MALI 6,50% 2020-2028	10 000	10 000	NC	10 000		471,92	A	650,00	27-mars-21	ACD
EOS.05	ETAT SENEGAL 6.50% 2013-2023	10 000	10 000	NC	10 000		249,05	S	325,00	29-janv.-21	ACD
EOS.06	ETAT SENEGAL 6.50% 2014-2021	2 000	2 000	NC	2 000		7,18	S	65,00	27-mai-21	ACD
EOS.07	ETAT SENEGAL 6.30% 2015-2025	10 000	10 300	NC	10 300		37,97	S	312,41	25-mai-21	ACD
TPBF.010	TPBF 6,50% 2020 - 2028	10 000	10 000	NC	10 000		158,01	S	325,00	20-mars-21	ACD
TPBF.011	TPBF 6,50 % 2020-2028	10 000	9 900	NC	9 900		284,38	S	325,00	9-janv.-21	ACD
TPBF.04	TPBF 6.50% 2017-2027	10 000	9 900	NC	9 900		247,53	S	327,67	31-janv.-21	ACD
TPBF.05	TPBF 6,50% 2017-2024	10 000	10 300	NC	10 300		303,69	S	325,00	29-déc.-20	ACD
TPBF.06	TPBF 6.50% 2018-2025	10 000	10 300	NC	10 300		21,31	S	323,22	5-juin-21	ACD
TPBF.07	TPBF 6,50% 2018- 2025	10 000	9 945	NC	9 945		57,46	S	325,00	15-mai-21	AC
TPBF.08	TPBF 6,50% 2019-2027	10 000	10 000	NC	10 000		73,01	S	322,33	6-mai-21	ACD
TPBF.09	TPBF 6,50% 2019 - 2027	10 000	10 300	NC	10 300		125,00	S	325,00	8-avr.-21	ACD
TPBJ.01	TPBJ 6.50% 2017-2027	10 000	10 300	NC	10 300		452,33	A	650,00	7-avr.-21	ACD
TPBJ.02	TPBJ 6.50% 2018-2025	10 000	10 300	NC	10 300		32,32	S	325,00	29-mai-21	ACD
TPBJ.03	TPBJ 6,50% 2020-2028	10 000	10 000	NC	10 000		203,01	A	650,00	25-août-21	AC
TPCI.016	TPCI 6.55% 2014-2022	10 000	10 000	NC	10 000		378,64	A	655,00	20-mai-21	ACD
TPCI.017	TPCI 3% 2014-2024	(¹) 10 000	10 000	NC	10 000		148,36	S	150,00	19-déc.-20	ACD
TPCI.018	TPCI 5.85% 2014-2021	(¹) 10 000	9 995	NC	9 995		289,30	S	292,50	19-déc.-20	ACD
TPCI.019	TPCI 5.99% 2015-2025	10 000	10 030	NC	10 030		356,12	A	599,00	14-mai-21	ACD
TPCI.020	TPCI 5.85% 2015-2022	10 000	10 000	NC	10 000		117,32	S	292,50	5-avr.-21	ACD
TPCI.021	TPCI 6% 2016-2028	10 000	10 000	NC	10 000		415,89	A	600,00	8-avr.-21	ACD
TPCI.022	TPCI 5.90% 2016 - 2026	10 000	10 000	NC	10 000		299,04	A	590,00	15-juin-21	ACD
TPCI.023	TPCI 5.90% 2016-2026	10 000	10 000	NC	10 000		48,49	A	590,00	17-nov.-21	ACD
TPCI.024	TPCI 6.25% 2017-2029	10 000	10 300	NC	10 300		133,93	S	312,50	31-mars-21	ACD
TPCI.025	TPCI 5,95% 2017-2024 A	10 000	10 000	NC	10 000		88,27	S	297,50	24-avr.-21	ACD
TPCI.026	TPCI 5,95% 2017-2024 B	10 000	10 000	NC	10 000		60,81	S	297,50	10-mai-21	ACD
TPCI.027	TPCI 6% 2017-2025	10 000	10 000	NC	10 000		280,33	S	300,00	29-déc.-20	ACD
TPCI.028	TPCI 6% 2018 - 2026	10 000	10 300	NC	10 300		225,21	A	600,00	2-août-21	ACD
TPCI.029	TPCI 6% 2018-2026	10 000	10 000	NC	10 000		96,99	A	600,00	19-oct.-21	ACD
TPCI.030	TPCI 5,95% 2018-2025	10 000	10 000	NC	10 000		6,52	S	296,68	13-juin-21	ACD
TPCI.031	TPCI 5,75% 2019 - 2026	10 000	10 000	NC	10 000		283,56	A	575,00	20-juin-21	ACD
TPCI.032	TPCI 2,23% 2019-2026	10 000		NC			0,00	A	0,00	20-juin-21	ACD
TPCI.033	TPCI 5.75% 2019-2026	10 000	10 000	NC	10 000		428,49	A	575,00	20-mars-21	ACD
TPCI.034	TPCI 6% 2019-2029	10 000	10 000	NC	10 000		447,12	A	600,00	20-mars-21	ACD
TPCI.035	TPCI 5,75% 2019 -2026	10 000	10 000	NC	10 000		250,48	A	575,00	11-juil.-21	ACD
TPCI.036	TPCI 5,75% 2019- 2026	10 000	10 000	NC	10 000		185,89	A	575,00	21-août-21	ACD
TPCI.037	TPCI 5,80% 2019-2026	10 000	10 000	NC	10 000		20,66	A	580,00	4-déc.-21	ACD
TPCI.038	TPCI 5,75% 2019-2026	10 000	10 000	NC	10 000		20,48	A	575,00	4-déc.-21	ACD
TPCI.039	TPCI 5,75% 2019 - 2026	10 000	10 300	NC	10 300		96,10	A	575,00	17-oct.-21	ACD
TPCI.040	TPCI 5,75% 2019-2026	10 000	10 000	NC	10 000		537,30	A	575,00	10-janv.-21	ACD
TPCI.041	TPCI 5,80% 2020-2027	10 000	10 300	NC	10 300		464,32	A	580,00	28-févr.-21	ACD
TPCI.042	TPCI 5,90% 2020-2030	10 000	10 300	NC	10 300		472,32	A	590,00	28-févr.-21	ACD
TPCI.043	TPCI 5,90% 2020-2030	10 000	9 850	9 850	9 850	66	650 100	A	590,00	23-avr.-21	ACD
TPCI.044	TPCI 5,80% 2020-2027	10 000	10 000	NC	10 000		378,19	A	580,00	23-avr.-21	ACD
TPCI.045	TPCI 5,80% 2020-2027	10 000	10 000	NC	10 000		292,38	A	580,00	16-juin-21	ACD
TPCI.046	TPCI 5,90% 2020-2030	10 000	10 000	NC	10 000		297,42	A	590,00	16-juin-21	ACD
TPCI.047	TPCI 5,80% 2020-2027	10 000	10 000	NC	10 000		292,38	A	580,00	16-juin-21	ACD
TPCI.048	TPCI 5,80% 2020- 2027	10 000	9 950	NC	9 950		224,05	A	580,00	29-juil.-21	ACD
TPCI.049	TPCI 5,90% 2020- 2030	10 000	10 085	NC	10 085		227,92	A	590,00	29-juil.-21	ACD
TPNE.01	TRESOR PUBLIC DU NIGER 6,50% 2019-2026	10 000	10 300	NC	10 300		470,14	A	650,00	28-mars-21	ACD
TPNE.02	TRESOR PUBLIC DU NIGER 6,50% 2019 - 2026	10 000	10 300	NC	10 300		245,75	A	650,00	1-août-21	ACD
TOTAL						66	650 100				

jeudi 17 décembre 2020

OBLIGATIONS REGIONALES

BIDC.O3	BIDC-EBID 6.50% 2014-2021	10 000	10 000	NC	10 000	143,65	S	325,00	28-mars-21	ACD
BIDC.O4	BIDC-EBID 6.10% 2017-2027	8 750	9 013	NC	9 012.50	269,07	A	533,75	16-juin-21	ACD
BIDC.O5	BIDC-EBID 6,40% 2019-2026	10 000	10 300	NC	10 300	274,78	S	320,00	12-janv.-21	ACD
BOAD.O12	BOAD 5.95% 2014-2021	10 000	9 800	NC	9 800	580,37	A	595,00	26-déc.-20	ACD
CRRH.O1	CRRH-UEMOA 6.10% 2012-2022	10 000	9 925	NC	9 925	208,86	S	305,00	13-févr.-21	AC
CRRH.O2	CRRH-UEMOA 6.10% 2012-2024	10 000	10 000	NC	10 000	253,61	S	305,00	17-janv.-21	AC
CRRH.O3	CRRH-UEMOA 6% 2013-2023	10 000	10 000	NC	10 000	85,71	S	300,00	26-avr.-21	AC
CRRH.O4	CRRH-UEMOA 6% 2014-2024	10 000	9 975	NC	9 975	278,69	S	300,00	30-déc.-20	AC
CRRH.O5	CRRH-UEMOA 5.85% 2015-2025	10 000	9 999	NC	9 999	266,05	S	294,90	4-janv.-21	AC
CRRH.O6	CRRH-UEMOA 5.85% 2016-2026	10 000	9 990	NC	9 990	265,48	S	292,50	3-janv.-21	ACD
CRRH.O7	CRRH-UEMOA 5.95% 2017-2029	7 500	7 463	NC	7 462.50	36,98	S	223,13	17-mai-21	AC
CRRH.O8	CRRH-UEMOA 5.95% 2018-2030 (*)	8 750	8 729	NC	8 729	254,62	S	260,31	21-déc.-20	AC
CRRH.O9	CRRH-UEMOA 6.05% 2018-2033 (*)	9 000	9 000	NC	9 000	266,30	S	272,25	21-déc.-20	AC
SHAF.O3	SHELTER AFRIQUE 6.6% 2014-2021	1 000	1 000	NC	1 000	20,07	S	33,27	28-févr.-21	ACD
TOTAL						0		0		

OBLIGATIONS PRIVEES

BHSN.O1	DIASPORA BONDS BHS 6,25% 2019-	10 000	9 890	NC	9 890	273,97	S	315,07	10-janv.-21	ACD
FNSBC.O1	FCTC NSIA BANQUE 7 % 2020-2025	9 444	9 443	NC	9 443.50	1,80	T	161,97	16-mars-21	ACD
SIFC.O1	SIFCA 6.90% 2013-2021	10 000	10 000	NC	10 000	242,69	A	676,20	8-août-21	ACD
SNLC.O1	SENELEC 6,50% 2018-2025	9 000	9 270	NC	9 270	130,90	S	292,50	27-mars-21	AC
SNTS.O2	SONATEL 6,50% 2020-2027	10 000	10 000	NC	10 000	257,79	S	308,01	16-janv.-21	ACD
TOTAL						0		0		

SUKUK ET TITRES ASSIMILES

SUKCI.S1	SUKUK CI 5.75% 2015-2020	10 000	9 990	NC	9 990	274,72	S	292,29	28-déc.-20	AC
SUKCI.S2	SUKUK CI 5.75% 2016-2023	10 000	10 300	NC	10 300	161,32	S	289,10	7-mars-21	ACD
SUKSN.S2	SUKUK SN 6% 2016-2026	10 000	10 300	NC	10 300	240,00	S	306,67	26-janv.-21	ACD
SUKTG.S1	SUKUK TG 6.5% 2016-2026	10 000	10 300	NC	10 300	250,63	S	377,99	17-févr.-21	ACD
TOTAL						0		0		
TOTAL - Marché des obligations						66		650 100		

Légende :
 (##) (*) Ex-Coupon couru (##)Cours de référence amorti / Coupon couru Ex-c (#)Ex-marge de profits
 Cours du jour: Ouv.: Ouverture Clôt.: Clôture Moy.: Moyen
 Type Amort: Type d'Amortissement IF: In Fine AC: Amortissement Constant AD: Amortissement Dégressif ACD: Amortissement Constant Différé
 Période: Périodicité de paiement des coupons A: Annuelle S: Semestrielle T: Trimestrielle
 Eché.: Échéance de paiement des intérêts
 Mentions: NC: Non Coté Ex-c: Ex-coupon ou Ex-droit SP: Suspendu

INFORMATIONS

OPERATIONS EN COURS

Emetteur	Opération
TPCI	Première cotation - TPCI 5,80 % 2020-2027 et TPCI 5,90 % 2020-2030 Première cotation le 29 décembre 2020
TPCI	TPCI 5,90 % 2020-2030 Première cotation le 29 décembre 2020
TPCI	Première cotation - TPCI 5,80 % 2020-2027 et TPCI 5,90 % 2020-2030 Première cotation le 29 décembre 2020
TOTAL SENEGAL S.A.	Païement de dividendes de 105,3 FCFA net par action, le 22/12/2020
PAD	Première cotation - PAD 6,60 % 2020-2027 - Première cotation le 18 Décembre 2020
BOLLORE TRANSPORT & LOGISTICS	Païement de dividendes de 100 FCFA net par action, le 18/12/2020

AVIS

Entité	N°	Nature	Objet
BRVM	215-2020	Païement Intérêts	Païement des intérêts semestriels - DIASPORA BONDS BHS 6,25 % 2019-2024
BRVM	216-2020	Augmentation de capital	Augmentation de capital par apport partiel d'actifs - NSIA BANQUE CI

COMMUNIQUES

Emetteur	N°	Nature	Objet
----------	----	--------	-------

QUANTITES RESIDUELLES

MARCHE DES ACTIONS

Symbole	Titre	Quantité résiduelle à l'achat	Cours Achat / Vente		Quantité résiduelle à la vente	Cours de Référence	
ABJC	SERVAIR ABIDJAN CI	1 236	1,020	/	1,080	9	1 020
BICC	BICI CI			/	6,295	8	6 680
BNBC	BERNABE CI	20	610	/	650	1 067	650
BOAB	BANK OF AFRICA BN	2 497	3,600	/	3,690	1 576	3 690
BOABF	BANK OF AFRICA BF	2 714	3,400	/	3,450	2	3 450
BOAC	BANK OF AFRICA CI	305	3,210	/	3,385	939	3 385
BOAM	BANK OF AFRICA ML	72	1,150	/	1,180	447	1 150
BOAN	BANK OF AFRICA NG	150	3,255	/	3,300	5	3 300
BOAS	BANK OF AFRICA SENEGAL	10	1,325	/	1,335	35	1 320
CABC	SICABLE CI	739	1,000	/	1,015	250	1 000
CBIBF	CORIS BANK INTERNATIONAL	5	7,450	/	7,700	15	7 700
CFAC	CFAO MOTORS CI	1 273	360	/	385	508	385
CIEC	CIE CI	22	1,320	/	1,335	790	1 335
ECOC	ECOBANK COTE D'IVOIRE	28	3,200	/	3,300	2 163	3 300
ETIT	ECOBANK TRANS. INCORP. TG			/	Marché	522 038	13
FTSC	FILTISAC CI	800	1,400	/	1,465	250	1 495
NEIC	NEI-CEDA CI	1	180	/	185	1 000	190
NSBC	NSIA BANQUE COTE D'IVOIRE	271	5,900	/	5,910	33	5 900
NTLC	NESTLE CI	360	Marché	/			320
ONTBF	ONATEL BF	30	2,765	/	2,800	45 513	2 800
ORGT	ORAGROUP TOGO			/	3,700	244	3 800
PALC	PALM CI	10 002	2,000	/	2,150	50	2 100
PRSC	TRACTAFRIC MOTORS CI	24	2,050	/	2,195	20 929	2 195
SAFC	SAFCA CI			/	275	125	275
SCRC	SUCRIVOIRE	415	505	/	540	5 693	540
SDCC	SODE CI	195	2,850	/	2,985	48	2 985
SDSC	BOLLORE	75	1,205	/	1,300	1 179	1 300
SEMC	CROWN SIEM CI			/	185	3 000	190
SGBC	SOCIETE GENERALE COTE D'IVOIRE	77	7,900	/	7,990	120	7 990
SHEC	VIVO ENERGY CI	145	620	/	630	1 645	620
SIBC	SOCIETE IVOIRIENNE DE BANQUE	52	2,600	/	2,645	3 910	2 600
SICC	SICOR CI			/	Marché	61	1 230
SIVC	AIR LIQUIDE CI	135	190	/	200	66 011	200
SLBC	SOLIBRA CI	10	50,000	/	50,900	10	50 000
SMBC	SMB CI	8	3,000	/	3,090	476	3 090
SNTS	SONATEL SN	100	12,100	/	13,865	132	13 865
SOGC	SOGB CI	40	2,235	/	2,345	546	2 345
SPHC	SAPH CI	35	1,310	/	1,400	290	1 350
STAC	SETAO CI	6	275	/	280	700	280
STBC	SITAB CI	320	475	/	500	250	475
SVOC	MOVIS CI			/			2 395
TTLC	TOTAL CI	30	1,220	/	1,315	20	1 315
TTLS	TOTAL SN	64	1,455	/	1,500	5 286	1 500
TTRC	TRITURAF CI-Ste en Liquidation			/			490
UNLC	UNILEVER CI			/	4,165	17	4 165
UNXC	UNIWAX CI	400	970	/	985	495	990

QUANTITES RESIDUELLES

MARCHE DES DROITS

Symbole	Titre	Quantité résiduelle à l'achat	Cours Achat / Vente	Quantité résiduelle à la vente	Cours de Référence
---------	-------	-------------------------------	---------------------	--------------------------------	--------------------

TROISIEME COMPARTIMENT - BRVM PETITES CAPITALISATIONS

Symbole	Titre	Quantité résiduelle à l'achat	Cours Achat / Vente	Quantité résiduelle à la vente	Cours de Référence
---------	-------	-------------------------------	---------------------	--------------------------------	--------------------

QUANTITES RESIDUELLES

MARCHE DES OBLIGATIONS

Symbole	Titre	Quantité résiduelle à l'achat	Cours Achat / Vente	Quantité résiduelle à la vente	Cours de Référence
BHSN.O1	DIASPORA BONDS BHS 6,25% 2019-		/ 9,890	965	9 890
FNSBC.O1	FCTC NSIA BANQUE 7 % 2020-2025		/ 9,444.44	18	9 443
SIFC.O1	SIFCA 6.90% 2013-2021		/		10 000
SNLC.O1	SENELEC 6,50% 2018-2025		/ 9,000	150	9 270
SNTS.O2	SONATEL 6,50% 2020-2027		/ 10,000	500	10 000
EOM.O1	ETAT DU MALI 6.20% 2016-2023		/		4 999
EOM.O2	Etat du Mali 6.50% 2017-2024		/ 8,000	303	7 999
EOM.O3	ETAT DU MALI 6,50 % 2018-2025		/ 9,990	100	9 989
EOM.O4	ETAT DU MALI 6,50% 2019-2027		/		9 800
EOM.O5	ETAT DU MALI 6,50% 2020-2028		/		10 000
EOS.O5	ETAT SENEGAL 6.50% 2013-2023		/		10 000
TPNE.O2	TRESOR PUBLIC DU NIGER 6,50% 2019 - 2026		/		10 300
TPCI.O45	TPCI 5,80% 2020-2027		/		10 000
TPCI.O46	TPCI 5,90% 2020-2030		/		10 000
TPCI.O47	TPCI 5,80% 2020-2027		/		10 000
TPCI.O48	TPCI 5,80% 2020- 2027		/ 10,000	200	9 950
TPCI.O49	TPCI 5,90% 2020- 2030		/		10 085
TPNE.O1	TRESOR PUBLIC DU NIGER 6,50% 2019-2026		/		10 300
TPCI.O39	TPCI 5,75% 2019 - 2026		/		10 300
TPCI.O40	TPCI 5,75% 2019-2026		/		10 000
TPCI.O41	TPCI 5,80% 2020-2027		/		10 300
TPCI.O42	TPCI 5,90% 2020-2030		/		10 300
TPCI.O43	TPCI 5,90% 2020-2030		/ 10,000	185	9 850
TPCI.O44	TPCI 5,80% 2020-2027		/		10 000
TPCI.O33	TPCI 5.75% 2019-2026		/		10 000
TPCI.O34	TPCI 6% 2019-2029		/ 10,000	410	10 000
TPCI.O35	TPCI 5,75% 2019 -2026		/		10 000
TPCI.O36	TPCI 5,75% 2019- 2026		/		10 000
TPCI.O37	TPCI 5,80% 2019-2026		/		10 000
TPCI.O38	TPCI 5,75% 2019-2026		/		10 000
TPCI.O27	TPCI 6% 2017-2025		/		10 000
TPCI.O28	TPCI 6% 2018 - 2026		/ 10,000	384	10 300
TPCI.O29	TPCI 6% 2018-2026		/		10 000
TPCI.O30	TPCI 5,95% 2018-2025		/		10 000
TPCI.O31	TPCI 5,75% 2019 - 2026		/		10 000
TPCI.O32	TPCI 2,23% 2019-2026		/		10 000
TPCI.O21	TPCI 6% 2016-2028		/		10 000
TPCI.O22	TPCI 5.90% 2016 - 2026		/		10 000
TPCI.O23	TPCI 5.90% 2016-2026		/		10 000
TPCI.O24	TPCI 6.25% 2017-2029		/		10 300
TPCI.O25	TPCI 5,95% 2017-2024 A	78	10,000 /		10 000
TPCI.O26	TPCI 5,95% 2017-2024 B		/ 9,950	170	10 000
TPBJ.O3	TPBJ 6,50% 2020-2028		/		10 000
TPCI.O16	TPCI 6.55% 2014-2022		/		10 000
TPCI.O17	TPCI 3% 2014-2024		/		10 000
TPCI.O18	TPCI 5.85% 2014-2021		/		9 995
TPCI.O19	TPCI 5.99% 2015-2025		/ 10,000	76	10 030
TPCI.O20	TPCI 5.85% 2015-2022		/		10 000
TPBF.O6	TPBF 6.50% 2018-2025		/		10 300

jeudi 17 décembre 2020

TPBF.O7	TPBF 6,50% 2018- 2025		/	10,300	100	9 945
TPBF.O8	TPBF 6,50% 2019-2027		/			10 000
TPBF.O9	TPBF 6,50% 2019 - 2027		/			10 300
TPBJ.O1	TPBJ 6.50% 2017-2027		/			10 300
TPBJ.O2	TPBJ 6.50% 2018-2025		/			10 300
EOS.O6	ETAT SENEGAL 6.50% 2014-2021		/	1,990	500	2 000
EOS.O7	ETAT SENEGAL 6.30% 2015-2025		/			10 300
TPBF.O10	TPBF 6,50% 2020 - 2028		/			10 000
TPBF.O11	TPBF 6,50 % 2020-2028		/			9 900
TPBF.O4	TPBF 6.50% 2017-2027		/	9,900	37	9 900
TPBF.O5	TPBF 6,50% 2017-2024		/			10 300
BIDC.O3	BIDC-EBID 6.50% 2014-2021		/			10 000
BIDC.O4	BIDC-EBID 6.10% 2017-2027		/			9 013
BIDC.O5	BIDC-EBID 6,40% 2019-2026		/	10,000	395	10 300
BOAD.O12	BOAD 5.95% 2014-2021		/			9 800
CRRH.O1	CRRH-UEMOA 6.10% 2012-2022		/			9 925
CRRH.O2	CRRH-UEMOA 6.10% 2012-2024		/			10 000
CRRH.O9	CRRH-UEMOA 6.05% 2018-2033		/			9 000
SHAF.O3	SHELTER AFRIQUE 6.6% 2014-2021		/			1 000
CRRH.O3	CRRH-UEMOA 6% 2013-2023		/			10 000
CRRH.O4	CRRH-UEMOA 6% 2014-2024		/			9 975
CRRH.O5	CRRH-UEMOA 5.85% 2015-2025		/			9 999
CRRH.O6	CRRH-UEMOA 5.85% 2016-2026		/			9 990
CRRH.O7	CRRH-UEMOA 5.95% 2017-2029		/			7 463
CRRH.O8	CRRH-UEMOA 5.95% 2018-2030		/			8 729

SUKUK ET TITRES ASSIMILES

Symbole	Titre	Quantité résiduelle à l'achat	Cours Achat / Vente	Quantité résiduelle à la vente	Cours de Référence	
SUKCI.S1	SUKUK CI 5.75% 2015-2020		/		9 990	
SUKCI.S2	SUKUK CI 5.75% 2016-2023		/		10 300	
SUKSN.S2	SUKUK SN 6% 2016-2026		/	10,000	50	10 300
SUKTG.S1	SUKUK TG 6.5% 2016-2026		/	10,000	50	10 300

CALENDRIER DES ASSEMBLEES GENERALES

ANNEE : 2020

Société	Nature	Date	Heure	Lieu
CROWN SIEM CI	Mixte	28/12/2020	09:00:00	Siège de la CGECI, sis à la Maison de l'Entreprise, Plateau, Angle du Boulevard de la République et de l'Avenue Lamblin
TOTAL SENEGAL S.A.	Ordinaire	27/11/2020	09:30:00	Visioconférence
BOLLORE TRANSPORT & LOGISTICS	Ordinaire	24/11/2020	10:00:00	Salle Lougah François du palais de la culture sis à Treichville, Avenue Christiani à Abidjan
BICI CI	Ordinaire	24/11/2020	09:30:00	Auditorium de la Maison de l'Entreprise (CGECI) sise au Plateau
SAFCA CI	Ordinaire	20/11/2020	10:00:00	Siège de la société, sis à Abidjan, 1, Rue des Carrossiers, Zone 3 C (Face SOCOCE Treichville)
BOLLORE TRANSPORT & LOGISTICS	Ordinaire	17/11/2020	10:00:00	Salle Lougah François du palais de la culture sis à Treichville, Avenue Christiani à Abidjan
NSBC	Extraordinaire	09/11/2020	11:00:00	Plateforme de conférence à distance Teams
TOTAL SENEGAL S.A.	Ordinaire	30/10/2020	09:30:00	Visioconférence
MOVIS CI	Mixte	30/10/2020	09:00:00	Siège Social de MOVIS CI : Vridi, zone industrielle, Rue des Conteneurs
SAPH CI	Ordinaire	27/10/2020	09:30:00	Visioconférence
SONATEL	Extraordinaire	27/10/2020	15:00:00	Visioconférence
NESTLE CI	Mixte	21/10/2020	10:00:00	Visioconférence
SERVAIR ABIDJAN CI	Mixte	08/10/2020	11:00:00	Salon Fromager de l'hôtel IVOTEL sis au Plateau
AIR LIQUIDE CI	Ordinaire	07/10/2020	10:00:00	Salle de conférence de la CRRAE-UMOA, à Abidjan
SITAB	Mixte	30/09/2020	10:00:00	SALLE DES FÊTES de l'Hôtel Ivoire à Cocody
SOLIBRA	Ordinaire	29/09/2020	09:00:00	L'espace CRISTAL 8, rue du Chevalier de Clieu Zone 4 C « Salle PLATINIUM » ABIDJAN
BERNABE CI	Ordinaire	26/09/2020	10:00:00	Salle de conférence du Radisson Blu Hôtel situé près de l'Aéroport d'Abidjan
VIVO ENERGY CI	Ordinaire	18/09/2020	10:00:00	Visioconférence
SUCRIVOIRE	Ordinaire	28/08/2020	09:30:00	Visioconférence
FILTISAC CI	Ordinaire	20/07/2020	15:00:00	Hôtel RADISSON BLU, situé sur la Route de l'Aéroport,
CIE CI	Ordinaire	30/06/2020	08:30:00	Visioconférence
SODECI	Ordinaire	30/06/2020	10:30:00	Siège Social : 1, Avenue Christiani Treichville ABIDJAN 01 BP 1843
CFAO MOTORS CI	Ordinaire	30/06/2020	09:00:00	Siège social sis à Abidjan Treichville, 117, Boulevard de Marseille
ECOBANK TG	Mixte	30/06/2020	11:00:00	Eko Hotels & Suites, 1415 Adetokunbo Ademola Street, Victoria Island, Lagos, Nigeria
TRACTAFRIC CI	Ordinaire	30/06/2020	10:00:00	hôtel PULLMAN ABIDJAN sis au Plateau, rue Abdoulaye Fadiga
UNIWAX CI	Mixte	30/06/2020	10:00:00	Espace Latrille Event, sis à Abidjan, Cocody II-Plateaux (Carrefour Duncan)
ECOBANK CI	Ordinaire	30/06/2020	10:00:00	Hôtel Radisson Blu, sis à Abidjan Port Bouët, route de l'aéroport international Felix Houphouët Boigny
TOTAL	Ordinaire	30/06/2020	10:00:00	Siège social de la société
ORAGROUP	Ordinaire	29/06/2020	10:00:00	Hôtel 2 Février situé à la place de l'indépendance, Lomé TOGO
SETAO CI	Ordinaire	26/06/2020	10:00:00	Hôtel TIAMA (salon Ebène) - Abidjan Plateau
SMB	Ordinaire	25/06/2020	09:30:00	Abidjan-Port-Bouët, Boulevard de l'Aéroport
SOGB	Ordinaire	19/06/2020	11:00:00	Immeuble CRRAE-UEMOA sis à Abidjan Plateau
SICABLE	Ordinaire	19/06/2020	10:00:00	Hôtel TIAMA, Boulevard de la République à ABIDJAN
SOGB	Ordinaire	19/06/2020	11:00:00	Immeuble CRRAE-UEMOA sis à Abidjan Plateau (Annule et remplace celui publié le 27/05/2020))
SGB CI	Ordinaire	12/06/2020	09:00:00	Espace Latrille Events, sis à Abidjan Commune de Cocody, aux Deux-Plateaux Boulevard Latrille
NSBC	Ordinaire	12/06/2020	10:00:00	Abidjan-Plateau, 8-10 Avenue Joseph ANOMA, 01 BP 1264 Abidjan 01
NEI-CEDA CI	Ordinaire	10/06/2020	10:00:00	Hôtel TIAMA, Abidjan-Plateau
BANK OF AFRICA SN	Ordinaire	29/05/2020	09:30:00	Immeuble Elan II au 2ème Etage, Almadies, Zone 12, Route de Ngor à Dakar
SIB	Ordinaire	26/05/2020	09:00:00	Siège social par Visioconférence

jeudi 17 décembre 2020

BANK OF AFRICA CI	Ordinaire	22/05/2020	09:30:00	initialement prévue pour le 11 mai 2020 est reportée au 22 mai 2020 au siège social de la banque, immeuble BOA sis à Abidjan plateau, Angle Avenue Terrassons de Fougères et Rue Gourgas 01 BP 4132 - Abidjan
SGB CI	Ordinaire	16/05/2020	09:00:00	Espace latrille Events, sis à Abidjan Commune de cocody, aux Deux-Plateaux Boulevard Latrille
BANK OF AFRICA CI	Ordinaire	11/05/2020	09:30:00	Siège social de la banque, immeuble BOA sis à Abidjan plateau, Angle Avenue Terrassons de Fougères et Rue Gourgas 01 BP 4132 - Abidjan
ONATEL BF	Ordinaire	07/05/2020	09:00:00	L'Assemblée Générale Ordinaire des actionnaires de l'ONATEL SA, ne pourra se tenir physiquement. Le vote des résolutions de l'assemblée aura lieu uniquement par correspondance.
SONATEL	Mixte	04/05/2020	10:00:00	Siège social par Visioconférence
BANK OF AFRICA ML	Mixte	25/04/2020	09:30:00	Au siège, Immeuble BANK OF AFRICA, Avenue du Mali, Quartier ACI 2000 de la Banque BOA MALI
BANK OF AFRICA ML	Mixte	11/04/2020	09:30:00	Siège de la Banque BOA MALI
CORIS BANK INTERNATIONAL	Ordinaire	08/04/2020	09:00:00	Hôtel SOPATEL Silmandé SA
BANK OF AFRICA NG	Extraordinaire	02/04/2020	10:00:00	Centre de Formation de la BOA NIGER (BOA-Siège)
BANK OF AFRICA BN	Mixte	01/04/2020	10:00:00	NOVOTEL à Cotonou
BANK OF AFRICA BF	Ordinaire	30/03/2020	10:00:00	Salle LAICO HOTEL OUAGA 2000

L'actualité de la BRVM sur nos plateformes digitales

Infos BRVM

Pour recevoir les informations boursières par SMS, souscrivez :



Côte d'Ivoire : *430#
Bénin : *430*15#



Côte d'Ivoire : #139#
Burkina Faso : *310#



Côte d'Ivoire : *431#
Niger : *512*9#
Togo : *310#

Site web

www.brvm.org



Application Mobile

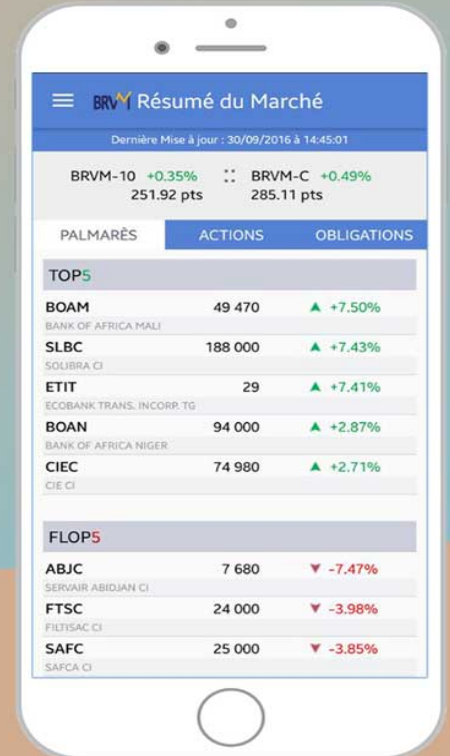

Disponible sur
 Google play

Disponible sur
 App Store

Nous suivre sur :

