

BRVM 10	124,63
Variation Jour	-0,16 %
Variation annuelle	-4,78 %



BULLETIN OFFICIEL DE LA COTE

N° 69

vendredi 9 avril 2021

Site : www.brvm.org

BRVM Composite	141,82
Variation Jour	-0,01 %
Variation annuelle	-2,44 %

Evolution des indices

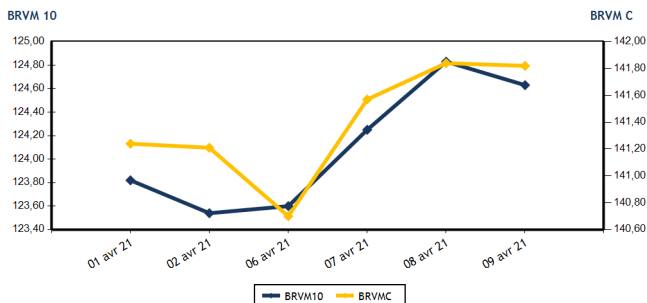

Volumes et valeurs transigés

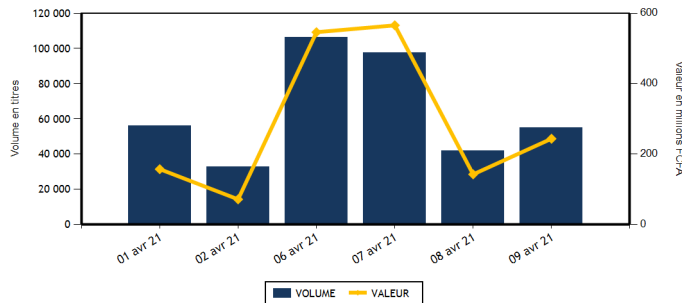

Actions	Niveau	Evol. Jour
Capitalisation boursière (FCFA)(Actions & Droits)	4 267 956 071 551	-0,02 %
Volume échangé (Actions & Droits)	52 586	27,89 %
Valeur transigée (FCFA) (Actions & Droits)	220 701 560	62,44 %
Nombre de titres transigés	35	-2,78 %
Nombre de titres en hausse	11	0,00 %
Nombre de titres en baisse	9	-30,77 %
Nombre de titres inchangés	15	25,00 %

Obligations	Niveau	Evol. Jour
Capitalisation boursière (FCFA)	6 318 420 933 919	-0,08 %
Volume échangé	2 289	252,70 %
Valeur transigée (FCFA)	22 913 900	253,67 %
Nombre de titres transigés	10	0,00 %
Nombre de titres en hausse	6	200,00 %
Nombre de titres en baisse	1	-50,00 %
Nombre de titres inchangés	3	-50,00 %

PLUS FORTES HAUSSES

Titres	Cours	Evol. Jour	Evol. annuelle
CIE CI (CIEC)	1 480	5,71 %	-1,33 %
SETAO CI (STAC)	300	5,26 %	7,14 %
FILTISAC CI (FTSC)	1 450	3,57 %	-9,94 %
BANK OF AFRICA ML (BOAM)	1 250	2,88 %	11,11 %
SODE CI (SDCC)	3 495	2,79 %	16,89 %

PLUS FORTES BAISES

Titres	Cours	Evol. Jour	Evol. annuelle
SMB CI (SMBC)	3 500	-5,91 %	13,64 %
NEI-CEDA CI (NEIC)	160	-5,88 %	-30,43 %
ECOBANK COTE D'IVOIRE (ECOC)	3 500	-2,78 %	-10,14 %
BICI CI (BICC)	5 250	-2,42 %	-21,41 %
SICABLE CI (CABC)	1 270	-2,31 %	25,74 %

INDICES SECTORIELS

Base = 100 au 14 juin 1999	Nombre de sociétés	Valeur	Evol. Jour	Evol. annuelle	Volume	Valeur	PER moyen
BRVM - INDUSTRIE	12	39,26	-0,53 %	8,30 %	1 526	3 124 320	72,80
BRVM - SERVICES PUBLICS	4	407,82	0,41 %	-0,65 %	23 069	135 848 275	8,47
BRVM - FINANCES	15	56,43	-0,30 %	-5,93 %	24 368	77 669 345	8,80
BRVM - TRANSPORT	2	342,90	0,35 %	-9,45 %	618	865 125	6,03
BRVM - AGRICULTURE	5	112,20	-0,12 %	29,65 %	141	271 650	9,57
BRVM - DISTRIBUTION	7	204,96	-0,27 %	-9,48 %	2 284	2 748 845	12,14
BRVM - AUTRES SECTEURS	1	370,16	5,26 %	7,14 %	580	174 000	4,66
BRVM - PETITES CAPITALISATIONS	-	-	-	-	-	-	-

Indicateurs	1er et 2è Comp.	BRVM PC
PER moyen du marché	10,60	
Taux de rendement moyen du marché	7,76	
Taux de rentabilité moyen du marché	13,80	
Nombre de sociétés cotées	46	
Nombre de lignes obligataires	86	
Volume moyen annuel par séance	155 697,00	
Valeur moyenne annuelle par séance	974 433 286,49	

Indicateurs	1er et 2è Comp.	BRVM PC
Ratio moyen de liquidité	0,18	
Ratio moyen de satisfaction	13,77	
Ratio moyen de tendance	7 692,96	
Ratio moyen de couverture	1,30	
Taux de rotation moyen du marché	0,00	
Prime de risque du marché	3,54	
Nombre de SGI participantes	27	

Définitions

Volume moyen annuel par séance = Valeur annuelle échangée / nombre de séances
 Valeur moyenne annuelle par séance = Valeur annuelle échangée / nombre de séances
 Ratio moyen de liquidité = Moyenne des ratios de liquidité (Titres échangés / Volume des ordres de vente)
 Ratio moyen de satisfaction = Moyenne des ratios de satisfaction (Titres échangés / Volume des ordres d'achat)
 Ratio moyen de tendance = Moyenne des ratios de tendance (Volume des ordres d'achat / Volume des ordres de vente)
 Ratio moyen de couverture = Moyenne des ratios de couverture (Volume des ordres de vente / Volume des ordres d'achat)

Taux moyen de rotation = moyenne des taux de rotation des actions cotées (volume transigé / capi flottante)
 PER moyen du marché = moyenne des PER des actions cotées ayant un PER positif
 Taux de rendement moyen = moyenne des taux de rendement des actions cotées ayant distribué un dividende
 Taux de rentabilité moyen = moyenne des taux de rentabilité des actions cotées
 Prime de risque du marché = (1 / le PER moyen du marché) - le taux de référence actuel des emprunts d'Etat



MARCHE DES ACTIONS

Symbole	Titre	Cours Précédent	Cours du jour		Variation jour	Séance de cotation		Cours Référence	Variation de l'année précédente	Dernier dividende payé		Rdt. Net	PER
			Ouv.	Clôt.		Volume	Valeur			Montant net	Date		
SECTEUR - INDUSTRIE		39,26	points		↓	-0,53 %							
CABC	SICABLE CI	1 300	1 265	1 270	-2,31 %	208	262 760	1 270	25,74 %	75,00	29-juil.-20	5,91 %	6,44
FTSC	FILTISAC CI	1 400	1 450	1 450	3,57 %	25	36 250	1 450	-9,94 %	125,00	6-août-20	8,62 %	11,02
NEIC	NEI-CEDA CI	170	170	160	-5,88 %	382	63 720	160	-30,43 %	9,00	28-juin-01		3,47
NTLC	NESTLE CI	595	NC	NC	0,00 %			595	85,94 %	31,50	12-août-11		
SEMC	CROWN SIEM CI	200	NC	NC	0,00 %			200	0,00 %	16,92	29-sept.-17		7,30
SIVC	AIR LIQUIDE CI	210	210	210	0,00 %	15	3 150	210	13,51 %	63,00	29-sept.-17		
SLBC	SOLIBRA CI	56 000	NC	NC	0,00 %			56 000	10,02 %	1 368,00	6-juin-19		70,64
SMBC	SMB CI	3 720	3 800	3 500	-5,91 %	713	2 577 270	3 500	13,64 %	450,00	30-août-19		474,48
STBC	SITAB CI	700	NC	NC	0,00 %			700	32,08 %	206,20	19-juin-17		2,38
TTRC	TRITURAF CI-Ste en Liquidation	490	SP	SP	0,00 %			490	0,00 %	1 440,00	19-juil.-02		
UNLC	UNILEVER CI	4 085	NC	NC	0,00 %			4 085	-14,45 %	1 233,00	9-juil.-12		
UNXC	UNIWAX CI	990	990	990	0,00 %	183	181 170	990	-1,00 %	181,80	11-juil.-19		6,64
TOTAL						1 526	3 124 320						72,80
SECTEUR - SERVICES PUBLICS		407,82	points		↑	0,41 %							
CIEC	CIE CI	1 400	1 410	1 480	5,71 %	7 171	10 459 610	1 480	-1,33 %	104,98	5-août-20	7,09 %	12,68
ONTBF	ONATEL BF	3 395	3 395	3 400	0,15 %	7 604	25 840 615	3 400	18,67 %	387,17	10-juin-20	11,39 %	7,45
SDCC	SODE CI	3 400	3 400	3 495	2,79 %	850	2 970 600	3 495	16,89 %	292,50	25-sept.-20	8,37 %	7,30
SNTS	SONATEL SN	12 985	12 985	12 995	0,08 %	7 444	96 577 450	12 995	-3,74 %	1 225,00	20-mai-20	9,43 %	6,46
TOTAL						23 069	135 848 275						8,47
SECTEUR - FINANCES		56,43	points		↓	-0,30 %							
BICC	BICI CI	5 380	5 010	5 250	-2,42 %	301	1 508 250	5 250	-21,41 %	182,90	17-juil.-19		
BOAB	BANK OF AFRICA BN	4 000	4 000	4 000	0,00 %	724	2 926 925	4 000	8,25 %	436,00	15-mai-20	10,90 %	5,41
BOABF	BANK OF AFRICA BF	3 900	3 900	3 900	0,00 %	1 876	7 227 250	3 900	4,00 %	370,00	4-mai-20	9,49 %	4,63
BOAC	BANK OF AFRICA CI	3 695	3 650	3 650	-1,22 %	120	437 595	3 650	-0,68 %	315,00	15-juin-20	8,63 %	5,08
BOAM	BANK OF AFRICA ML	1 215	1 210	1 250	2,88 %	263	319 305	1 250	11,11 %	271,00	15-mai-19		36,55
BOAN	BANK OF AFRICA NG	3 900	3 990	3 900	0,00 %	7 421	28 947 930	3 900	11,43 %	429,66	20-mai-20	11,02 %	6,83
BOAS	BANK OF AFRICA SENEGAL	1 550	1 550	1 570	1,29 %	510	792 500	1 570	5,02 %	161,00	19-juin-20	10,25 %	4,91
CBIBF	CORIS BANK INTERNATIONAL	7 600	7 500	7 600	0,00 %	3 358	25 185 300	7 600	-6,17 %	420,00	8-juil.-20	5,53 %	8,78
ECOC	ECOBANK COTE D'IVOIRE	3 600	3 600	3 500	-2,78 %	312	1 096 935	3 500	-10,14 %	353,00	20-juil.-20	10,09 %	6,42
ETIT	ECOBANK TRANS. INCORP. TG	13	13	13	0,00 %	7 600	98 800	13	0,00 %	1,21	28-avr.-17		4,35
NSBC	NSIA BANQUE COTE D'IVOIRE	3 750	3 705	3 750	0,00 %	373	1 415 985	3 750	-37,50 %	77,69	27-juil.-20	2,07 %	6,81
ORGT	ORAGROUP TOGO	3 890	NC	NC	0,00 %			3 890	-6,27 %	59,52	17-juil.-20	1,53 %	14,73
SAFC	SAFCA CI	185	185	185	0,00 %	50	9 250	185	-33,93 %	23,04	29-juil.-11		
SGBC	SOCIETE GENERALE COTE D'IVOIRE	7 900	8 000	7 900	0,00 %	710	5 631 000	7 900	-2,41 %	273,00	29-juil.-20	3,46 %	4,89
SIBC	SOCIETE IVOIRIENNE DE BANQUE	2 755	2 755	2 795	1,45 %	750	2 072 320	2 795	3,52 %	270,00	19-juin-20	9,66 %	4,98
TOTAL						24 368	77 669 345						8,80
SECTEUR - TRANSPORT		342,90	points		↑	0,35 %							
SDSC	BOLLORE	1 395	1 400	1 400	0,36 %	618	865 125	1 400	-9,68 %	100,00	18-déc.-20	7,14 %	6,03
SVOC	MOVIS CI	2 395	SP	SP	0,00 %			2 395	0,00 %	270,00	5-juil.-99		

TOTAL	618	865 125	6,03
-------	-----	---------	------

MARCHE DES ACTIONS

Symbole	Titre	Cours Précédent	Cours du jour		Variation jour	Séance de cotation		Cours Référence	Variation de l'année précédente	Dernier dividende payé		Rdt. Net	PER
			Ouv.	Clôt.		Volume	Valeur			Montant net	Date		
SECTEUR - AGRICULTURE		112,20	points		↓	-0,12 %							
PALC	PALM CI	3 200	NC	NC	0,00 %			3 200	42,22 %	253,47	24-sept.-18		
SCRC	SUCRIVOIRE	545	535	535	-1,83 %	13	6 955	535	7,00 %	72,00	28-sept.-18		
SICC	SICOR CI	1 140	NC	NC	0,00 %			1 140	-7,32 %	1 919,00	25-sept.-00		0,69
SOGC	SOGB CI	2 800	2 760	2 800	0,00 %	23	64 280	2 800	19,15 %	126,00	15-juil.-20	4,50 %	13,38
SPHC	SAPH CI	1 950	1 910	1 950	0,00 %	105	200 415	1 950	39,29 %	78,00	27-sept.-18		14,64
TOTAL						141	271 650						9,57
SECTEUR - DISTRIBUTION		204,96	points		↓	-0,27 %							
ABJC	SERVAIR ABIDJAN CI	970	925	970	0,00 %	651	604 425	970	-21,77 %	164,96	30-sept.-19		6,91
BNBC	BERNABE CI	585	NC	NC	0,00 %			585	-2,50 %	45,00	19-juil.-19		29,58
CFAC	CFAO MOTORS CI	410	390	410	0,00 %	87	35 350	410	13,89 %	26,07	25-août-20	6,36 %	14,15
PRSC	TRACTAFRIC MOTORS CI	2 095	2 050	2 100	0,24 %	645	1 303 000	2 100	-4,33 %	159,30	1-sept.-20	7,59 %	11,90
SHEC	VIVO ENERGY CI	590	590	590	0,00 %	512	302 230	590	-1,67 %	63,90	26-nov.-20	10,83 %	6,80
TTLC	TOTAL CI	1 290	1 290	1 280	-0,78 %	367	473 370	1 280	-19,50 %	113,51	25-sept.-20	8,87 %	7,88
TTLS	TOTAL SN	1 390	1 385	1 385	-0,36 %	22	30 470	1 385	-23,06 %	105,30	22-déc.-20	7,60 %	7,74
TOTAL						2 284	2 748 845						12,14
AUTRES SECTEURS		370,16	points		↑	5,26 %							
STAC	SETAO CI	285	300	300	5,26 %	580	174 000	300	7,14 %				4,66
TOTAL						580	174 000						4,66
TOTAL - Marché des actions						52 586	220 701 560						

MARCHE DES DROITS

Symbole	Titre	Cours Précédent	Cours du jour		Variation jour	Séance de cotation		Cours Référence	Variation depuis l'origine	Parité	Periode de négociation	
			Ouv.	Clôt.		Volume	Valeur				Début	fin
TOTAL												
TOTAL - Marché des droits												

TROISIEME COMPARTIMENT - BRVM PETITES CAPITALISATIONS

Symbole	Titre	Cours Précédent	Cours du jour		Variation jour	Séance de cotation		Cours Référence	Variation depuis l'origine
			Ouv.	Clôt.		Volume	Valeur		
TOTAL									
TOTAL - 3ème Compartiment - BRVM PC									

Légende:
 (#) Fractionnement du titre - Valeur théorique
 Cours du jour: Ouv.: Ouverture Clôt.: Clôture Moy.: Moyen
 Mentions : NC: Non Coté Ex-c: Ex-coupon Ex-d: Ex-droit SP: Suspendu Val-T: Valeur Théorique
 PER = Cours / BNPA selon les données disponibles Rdt. Net: Rendement net (DNPA / Cours)
 Comp.: 1 - Premier Compartiment 2 - Second Compartiment 3 - Compartiment de croissance
 Ratio de liquidité = Titres échangés / Volume des ordres de vente
 : Progression de l'indice sectoriel : Stabilité de l'indice sectoriel : Recul de l'indice sectorie

MARCHE DES OBLIGATIONS

Symbole	Titre	Valeur nominale	Cours Précédent	Cours du jour	Cours Référence	Séance de cotation		Coupon couru	Coupon d'intérêt		Type Amort	
						Volume	Valeur	Période	Montant net	Eché.		
OBLIGATIONS D'ETAT												
EOM.01	ETAT DU MALI 6.20% 2016-2023	4 999	4 999	NC	4 999			272,58	A	309,94	23-mai-21	ACD
EOM.02	Etat du Mali 6.50% 2017-2024	8 000	8 000	NC	8 000			504,33	A	520,00	20-avr.-21	AC
EOM.03	ETAT DU MALI 6,50 % 2018-2025	10 000	9 989	NC	9 989			331,23	A	650,00	5-oct.-21	AC
EOM.04	ETAT DU MALI 6,50% 2019-2027	10 000	9 900	NC	9 900			482,60	A	650,00	12-juil.-21	AC
EOM.05	ETAT DU MALI 6,50% 2020-2028	10 000	10 000	NC	10 000			23,15	A	650,00	27-mars-22	ACD
EOM.06	ETAT DU MALI 6,50% 2020-2027	10 000	10 000	NC	10 000			231,51	A	650,00	30-nov.-21	AC
EOS.05	ETAT SENEGAL 6.50% 2013-2023	10 000	10 000	NC	10 000			125,69	S	325,00	29-juil.-21	ACD
EOS.06	ETAT SENEGAL 6.50% 2014-2021	2 000	2 060	NC	2 060			47,76	S	65,00	27-mai-21	ACD
EOS.07	ETAT SENEGAL 6.30% 2015-2025	10 000	10 000	10 300	10 300	23	233 000	233,01	S	312,41	25-mai-21	ACD
TPBF.010	TPBF 6,50% 2020 - 2028	10 000	10 000	NC	10 000			35,33	S	325,00	20-sept.-21	ACD
TPBF.011	TPBF 6,50 % 2020-2028	10 000	10 000	NC	10 000			161,60	S	325,00	9-juil.-21	ACD
TPBF.04	TPBF 6.50% 2017-2027	10 000	10 000	NC	10 000			121,10	S	322,33	31-juil.-21	ACD
TPBF.05	TPBF 6,50% 2017-2024	10 000	10 000	10 300	10 300	110	1 103 000	180,36	S	325,00	29-juin-21	ACD
TPBF.06	TPBF 6.50% 2018-2025	10 000	10 000	NC	10 000			221,99	S	323,22	5-juin-21	ACD
TPBF.07	TPBF 6,50% 2018- 2025	10 000	10 000	10 000	10 000	31	310 000	260,36	S	325,00	15-mai-21	AC
TPBF.08	TPBF 6,50% 2019-2027	10 000	10 000	NC	10 000			274,25	S	322,33	6-mai-21	ACD
TPBF.09	TPBF 6,50% 2019 - 2027	10 000	10 300	NC	10 300			1,78	S	325,00	8-oct.-21	ACD
TPBJ.01	TPBJ 6.50% 2017-2027	10 000	10 300	10 300	10 300	1 040	10 403 000	3,56	A	650,00	7-avr.-22	ACD
TPBJ.02	TPBJ 6.50% 2018-2025	10 000	9 990	10 300	10 300	10	103 000	235,22	S	325,00	29-mai-21	ACD
TPBJ.03	TPBJ 6,50% 2020-2028	10 000	9 990	NC	9 990			404,25	A	650,00	25-août-21	AC
TPCI.016	TPCI 6.55% 2014-2022	10 000	9 800	NC	9 800			581,42	A	655,00	20-mai-21	ACD
TPCI.017	TPCI 3% 2014-2024	10 000	10 000	NC	10 000			91,48	S	150,00	19-juin-21	ACD
TPCI.018	TPCI 5.85% 2014-2021	10 000	10 000	NC	10 000			178,39	S	292,50	19-juin-21	ACD
TPCI.019	TPCI 5.99% 2015-2025	10 000	10 000	NC	10 000			541,56	A	599,00	14-mai-21	ACD
TPCI.020	TPCI 5.85% 2015-2022	10 000	10 000	NC	10 000			6,39	S	292,50	5-oct.-21	ACD
TPCI.021	TPCI 6% 2016-2028	10 000	10 000	NC	10 000			1,64	A	600,00	8-avr.-22	ACD
TPCI.022	TPCI 5.90% 2016 - 2026	10 000	10 000	NC	10 000			481,70	A	590,00	15-juin-21	ACD
TPCI.023	TPCI 5.90% 2016-2026	10 000	10 000	NC	10 000			231,15	A	590,00	17-nov.-21	ACD
TPCI.024	TPCI 6.25% 2017-2029	10 000	10 500	NC	10 500			15,37	S	312,50	30-sept.-21	ACD
TPCI.025	TPCI 5,95% 2017-2024 A	10 000	10 000	NC	10 000			272,98	S	297,50	24-avr.-21	ACD
TPCI.026	TPCI 5,95% 2017-2024 B	10 000	9 950	NC	9 950			246,55	S	297,50	10-mai-21	ACD
TPCI.027	TPCI 6% 2017-2025	10 000	10 000	NC	10 000			166,48	S	300,00	29-juin-21	ACD
TPCI.028	TPCI 6% 2018 - 2026	10 000	10 300	NC	10 300			410,96	A	600,00	2-août-21	ACD
TPCI.029	TPCI 6% 2018-2026	10 000	10 300	NC	10 300			282,74	A	600,00	19-oct.-21	ACD
TPCI.030	TPCI 5,95% 2018-2025	10 000	10 000	NC	10 000			190,72	S	296,68	13-juin-21	ACD
TPCI.031	TPCI 5,75% 2019 - 2026	10 000	10 000	NC	10 000			461,58	A	575,00	20-juin-21	ACD
TPCI.032	TPCI 2,23% 2019-2026	10 000		NC				0,00	A	0,00	20-juin-21	ACD
TPCI.033	TPCI 5.75% 2019-2026	10 000	10 000	NC	10 000			31,51	A	575,00	20-mars-22	ACD
TPCI.034	TPCI 6% 2019-2029	10 000	10 000	NC	10 000			32,88	A	600,00	20-mars-22	ACD
TPCI.035	TPCI 5,75% 2019 -2026	10 000	10 200	NC	10 200			428,49	A	575,00	11-juil.-21	ACD
TPCI.036	TPCI 5,75% 2019- 2026	10 000	10 000	NC	10 000			363,90	A	575,00	21-août-21	ACD
TPCI.037	TPCI 5,80% 2019-2026	10 000	9 900	NC	9 900			200,22	A	580,00	4-déc.-21	ACD
TPCI.038	TPCI 5,75% 2019-2026	10 000	10 000	NC	10 000			198,49	A	575,00	4-déc.-21	ACD
TPCI.039	TPCI 5,75% 2019 - 2026	10 000	10 500	NC	10 500			274,11	A	575,00	17-oct.-21	ACD
TPCI.040	TPCI 5,75% 2019-2026	10 000	10 000	NC	10 000			140,21	A	575,00	10-janv.-22	ACD
TPCI.041	TPCI 5,80% 2020-2027	10 000	10 700	NC	10 700			63,56	A	580,00	28-févr.-22	ACD
TPCI.042	TPCI 5,90% 2020-2030	10 000	10 000	10 300	10 300	10	103 000	64,66	A	590,00	28-févr.-22	ACD
TPCI.043	TPCI 5,90% 2020-2030	10 000	10 000	NC	10 000			567,37	A	590,00	23-avr.-21	ACD
TPCI.044	TPCI 5,80% 2020-2027	10 000	10 000	NC	10 000			557,75	A	580,00	23-avr.-21	ACD
TPCI.045	TPCI 5,80% 2020-2027	10 000	10 000	NC	10 000			471,95	A	580,00	16-juin-21	ACD
TPCI.046	TPCI 5,90% 2020-2030	10 000	10 300	NC	10 300			480,08	A	590,00	16-juin-21	ACD
TPCI.047	TPCI 5,80% 2020-2027	10 000	10 000	NC	10 000			471,95	A	580,00	16-juin-21	ACD
TPCI.048	TPCI 5,80% 2020- 2027	10 000	9 950	NC	9 950			403,62	A	580,00	29-juil.-21	ACD
TPCI.049	TPCI 5,90% 2020- 2030	10 000	10 085	NC	10 085			410,58	A	590,00	29-juil.-21	ACD
TPCI.050	TPCI 5,90% 2020-2030	10 000	10 000	NC	10 000			362,08	A	590,00	28-août-21	ACD
TPCI.051	TPCI 5,80% 2020-2027	10 000	10 000	NC	10 000			300,33	A	580,00	2-oct.-21	ACD
TPCI.052	TPCI 5,90% 2020-2030	10 000	10 300	NC	10 300			305,51	A	590,00	2-oct.-21	ACD
TPCI.053	TPCI 5,80% 2020-2027	10 000	10 000	NC	10 000			259,01	A	580,00	28-oct.-21	ACD
TPCI.054	TPCI 5,90% 2020-2030	10 000	10 000	NC	10 000			263,48	A	590,00	28-oct.-21	ACD
TPCI.055	TPCI 5,80% 2020-2027	10 000	10 000	NC	10 000			168,44	A	580,00	24-déc.-21	ACD

vendredi 9 avril 2021

TPCI.O56	TPCI 5,90% 2020-2030	10 000	10 000	NC	10 000			171,34	A	590,00	24-déc.-21	ACD
TPCI.O57	TPCI 5,80% 2020-2027	10 000	10 000	NC	10 000			222,47	A	580,00	20-nov.-21	ACD
TPNE.O1	TRESOR PUBLIC DU NIGER 6,50% 2019-2026	10 000	10 000	10 500	10 500	815	8 157 500	21,37	A	650,00	28-mars-22	ACD
TPNE.O2	TRESOR PUBLIC DU NIGER 6,50% 2019 - 2026	10 000	10 000	10 000	10 000	40	397 400	446,99	A	650,00	1-août-21	ACD
TPNE.O3	TRESOR PUBLIC DU NIGER 6,5% 2020-2027	10 000	10 300	10 000	10 000	200	2 000 000	448,77	A	650,00	31-juil.-21	ACD
TOTAL						2 279	22 809 900					

OBLIGATIONS REGIONALES

BIDC.O4	BIDC-EBID 6.10% 2017-2027	8 750	8 750	NC	8 750			434,31	A	533,75	16-juin-21	ACD
BIDC.O5	BIDC-EBID 6,40% 2019-2026	10 000	10 500	NC	10 500			153,81	S	320,00	12-juil.-21	ACD
BOAD.O12	BOAD 5.95% 2014-2021	10 000	10 000	NC	10 000			169,53	A	595,00	26-déc.-21	ACD
CRRH.O1	CRRH-UEMOA 6.10% 2012-2022	10 000	9 925	NC	9 925			92,68	S	305,00	13-août-21	AC
CRRH.O2	CRRH-UEMOA 6.10% 2012-2024	10 000	10 000	NC	10 000			138,18	S	305,00	17-juil.-21	AC
CRRH.O3	CRRH-UEMOA 6% 2013-2023	10 000	10 000	NC	10 000			271,98	S	300,00	26-avr.-21	AC
CRRH.O4	CRRH-UEMOA 6% 2014-2024	10 000	9 975	NC	9 975			164,84	S	300,00	30-juin-21	AC
CRRH.O5	CRRH-UEMOA 5.85% 2015-2025	10 000	10 000	NC	10 000			152,26	S	290,10	4-juil.-21	AC
CRRH.O6	CRRH-UEMOA 5.85% 2016-2026	10 000	10 000	NC	10 000			155,14	S	292,50	3-juil.-21	ACD
CRRH.O7	CRRH-UEMOA 5.95% 2017-2029	7 500	7 499	NC	7 499.25			176,28	S	223,13	17-mai-21	AC
CRRH.O8	CRRH-UEMOA 5.95% 2018-2030	8 333	8 313	NC	8 313.33			148,48	S	247,92	21-juin-21	AC
CRRH.O9	CRRH-UEMOA 6.05% 2018-2033	8 667	8 667	NC	8 667			157,01	S	262,17	21-juin-21	AC
TOTAL						0	0					

OBLIGATIONS PIVEES

BHSN.O1	DIASPORA BONDS BHS 6,25% 2019-	10 000	9 980	NC	9 980			154,92	S	315,07	10-juil.-21	ACD
FNSBC.O1	FCTC NSIA BANQUE 7 % 2020-2025	8 889	8 889	NC	8 888.89			39,77	T	152,44	16-juin-21	ACD
PADS.O3	PAD 6,60% 2020-2027	10 000	10 000	NC	10 000			311,87	S	330,00	19-avr.-21	ACD
SIFC.O1	SIFCA 6.90% 2013-2021	10 000	10 000	NC	10 000			452,04	A	676,20	8-août-21	ACD
SNLC.O1	SENELEK 6,50% 2018-2025	8 000	8 240	NC	8 240			18,37	S	260,00	27-sept.-21	AC
SNTS.O2	SONATEL 6,50% 2020-2027	10 000	10 000	NC	10 000			138,94	S	302,99	16-juil.-21	ACD
TOTAL						0	0					

SUKUK ET TITRES ASSIMILES

SUKCI.S2	SUKUK CI 5.75% 2016-2023	10 000	10 300	NC	10 300			52,71	S	293,89	7-sept.-21	ACD
SUKSN.S2	SUKUK SN 6% 2016-2026	10 000	10 300	10 400	10 400	10	104 000	121,67	S	301,67	26-juil.-21	ACD
SUKTG.S1	SUKUK TG 6.5% 2016-2026	10 000	10 300	NC	10 300			104,78	S	371,86	17-août-21	ACD
TOTAL						10	104 000					
TOTAL - Marché des obligations						2 289	22 913 900					

Légende :
 (##) (*) Ex-Coupon couru (##)Cours de référence amorti / Coupon couru Ex-c (#)Ex-marge de profits
 Cours du jour: Ouv.: Ouverture Clôt.: Clôture Moy.: Moyen
 Type Amort: Type d'Amortissement IF: In Fine AC: Amortissement Constant AD: Amortissement Dégressif ACD: Amortissement Constant Différé
 Période: Périodicité de paiement des coupons A: Annuelle S: Semestrielle T: Trimestrielle
 Eché.: Échéance de paiement des intérêts
 Mentions: NC: Non Coté Ex-c: Ex-coupon ou Ex-droit SP: Suspendu

INFORMATIONS**OPERATIONS EN COURS**

Emetteur	Opération
----------	-----------

AVIS

Entité	N°	Nature	Objet
BRVM	050-2021	Paielement Intérêts et remboursement	Paielement des intérêts semestriels et remboursement partiel du capital - TPCI 5,95 % 2017-2024 - A

COMMUNIQUES

Emetteur	N°	Nature	Objet
----------	----	--------	-------

QUANTITES RESIDUELLES
MARCHE DES ACTIONS

Symbole	Titre	Quantité résiduelle à l'achat	Cours Achat / Vente			Quantité résiduelle à la vente	Cours de Référence
ABJC	SERVAIR ABIDJAN CI	1 416	925	/	970	1 111	970
BICC	BICI CI	135	5,020	/	5,250	19	5 250
BNBC	BERNABE CI	4 405	585	/			585
BOAB	BANK OF AFRICA BN	20	3,925	/	4,000	26	4 000
BOABF	BANK OF AFRICA BF	8	3,850	/	3,900	61	3 900
BOAC	BANK OF AFRICA CI	947	3,650	/	3,695	229	3 650
BOAM	BANK OF AFRICA ML	393	1,215	/	1,250	178	1 250
BOAN	BANK OF AFRICA NG	131	3,910	/	3,975	21	3 900
BOAS	BANK OF AFRICA SENEGAL	2 802	1,550	/	1,575	100	1 570
CABC	SICABLE CI	25	1,210	/	1,270	160	1 270
CBIBF	CORIS BANK INTERNATIONAL	27	7,500	/	7,600	822	7 600
CFAC	CFAO MOTORS CI	5 786	390	/	410	216	410
CIEC	CIE CI	235	1,365	/	1,480	2 960	1 480
ECOC	ECOBANK COTE D'IVOIRE	28	3,400	/	3,500	740	3 500
ETIT	ECOBANK TRANS. INCORP. TG			/	Marché	13 336 594	13
FTSC	FILTISAC CI	100	1,405	/	1,450	207	1 450
NEIC	NEI-CEDA CI	5 878	160	/	170	2 740	160
NSBC	NSIA BANQUE COTE D'IVOIRE	38	3,705	/	3,800	27	3 750
NTLC	NESTLE CI	20	555	/	590	10	595
ONTBF	ONATEL BF	112	3,395	/	3,400	8 451	3 400
ORGT	ORAGROUP TOGO			/	Marché	1	3 890
PALC	PALM CI	112	2,960	/	3,200	167	3 200
PRSC	TRACTAFRIC MOTORS CI	25	2,000	/	2,100	702	2 100
SAFC	SAFCA CI	250	185	/	195	140	185
SCRC	SUCRIVOIRE	997	535	/	550	13 643	535
SDCC	SODE CI	13	3,400	/	3,495	1 495	3 495
SDSC	BOLLORE	624	1,395	/	1,400	1 196	1 400
SEMC	CROWN SIEM CI	5	Marché	/			200
SGBC	SOCIETE GENERALE COTE D'IVOIRE	86	7,615	/	7,900	90	7 900
SHEC	VIVO ENERGY CI	13	590	/	595	228	590
SIBC	SOCIETE IVOIRIENNE DE BANQUE	37	2,795	/	2,800	100	2 795
SICC	SICOR CI	331	1,140	/	1,220	200	1 140
SIVC	AIR LIQUIDE CI	719	210	/	215	495	210
SLBC	SOLIBRA CI	4	56,000	/	58,000	5	56 000
SMBC	SMB CI	46	3,500	/	3,705	12	3 500
SNTS	SONATEL SN	220	12,995	/	13,000	1 063	12 995
SOGC	SOGB CI	97	2,760	/	2,800	134	2 800
SPHC	SAPH CI	5	1,915	/	1,950	14	1 950
STAC	SETAO CI	520	285	/			300
STBC	SITAB CI	2 000	710	/			700
SVOC	MOVIS CI			/			2 395
TTLC	TOTAL CI	5 023	1,260	/	1,280	137	1 280
TTLS	TOTAL SN	205	1,300	/	1,385	278	1 385
TTRC	TRITURAF CI-Ste en Liquidation			/			490
UNLC	UNILEVER CI			/			4 085
UNXC	UNIWAX CI	52	970	/	985	180	990

QUANTITES RESIDUELLES

MARCHE DES DROITS

Symbole	Titre	Quantité résiduelle à l'achat	Cours Achat / Vente	Quantité résiduelle à la vente	Cours de Référence
---------	-------	-------------------------------	---------------------	--------------------------------	--------------------

TROISIEME COMPARTIMENT - BRVM PETITES CAPITALISATIONS

Symbole	Titre	Quantité résiduelle à l'achat	Cours Achat / Vente	Quantité résiduelle à la vente	Cours de Référence
---------	-------	-------------------------------	---------------------	--------------------------------	--------------------

QUANTITES RESIDUELLES

MARCHE DES OBLIGATIONS

Symbole	Titre	Quantité résiduelle à l'achat	Cours Achat / Vente	Quantité résiduelle à la vente	Cours de Référence
BHSN.01	DIASPORA BONDS BHS 6,25% 2019-		/ 9,975	800	9 980
FNSBC.01	FCTC NSIA BANQUE 7 % 2020-2025		/		8 889
PADS.03	PAD 6,60% 2020-2027		/		10 000
SIFC.01	SIFCA 6.90% 2013-2021		/		10 000
SNLC.01	SENELEC 6,50% 2018-2025		/		8 240
SNTS.02	SONATEL 6,50% 2020-2027		/		10 000
EOM.01	ETAT DU MALI 6.20% 2016-2023		/		4 999
EOM.02	Etat du Mali 6.50% 2017-2024		/		8 000
EOM.03	ETAT DU MALI 6,50 % 2018-2025		/ 9,990	15	9 989
EOM.04	ETAT DU MALI 6,50% 2019-2027		/		9 900
EOM.05	ETAT DU MALI 6,50% 2020-2028		/		10 000
EOM.06	ETAT DU MALI 6,50% 2020-2027		/		10 000
TPCI.056	TPCI 5,90% 2020-2030		/		10 000
TPCI.057	TPCI 5,80% 2020-2027		/		10 000
TPNE.01	TRESOR PUBLIC DU NIGER 6,50% 2019-2026	25	10,000 / 10,500	10	10 500
TPNE.02	TRESOR PUBLIC DU NIGER 6,50% 2019 - 2026		/ 10,000	290	10 000
TPNE.03	TRESOR PUBLIC DU NIGER 6,5% 2020-2027		/		10 000
TPCI.050	TPCI 5,90% 2020-2030		/		10 000
TPCI.051	TPCI 5,80% 2020-2027		/		10 000
TPCI.052	TPCI 5,90% 2020-2030		/		10 300
TPCI.053	TPCI 5,80% 2020-2027		/		10 000
TPCI.054	TPCI 5,90% 2020-2030		/		10 000
TPCI.055	TPCI 5,80% 2020-2027		/		10 000
TPCI.044	TPCI 5,80% 2020-2027		/		10 000
TPCI.045	TPCI 5,80% 2020-2027		/		10 000
TPCI.046	TPCI 5,90% 2020-2030		/		10 300
TPCI.047	TPCI 5,80% 2020-2027		/		10 000
TPCI.048	TPCI 5,80% 2020- 2027		/ 9,950	104	9 950
TPCI.049	TPCI 5,90% 2020- 2030		/		10 085
TPCI.038	TPCI 5,75% 2019-2026		/		10 000
TPCI.039	TPCI 5,75% 2019 - 2026		/		10 500
TPCI.040	TPCI 5,75% 2019-2026		/		10 000
TPCI.041	TPCI 5,80% 2020-2027		/		10 700
TPCI.042	TPCI 5,90% 2020-2030		/ 10,300	30	10 300
TPCI.043	TPCI 5,90% 2020-2030		/		10 000
TPCI.032	TPCI 2,23% 2019-2026		/		10 000
TPCI.033	TPCI 5.75% 2019-2026		/		10 000
TPCI.034	TPCI 6% 2019-2029		/		10 000
TPCI.035	TPCI 5,75% 2019 -2026		/		10 200
TPCI.036	TPCI 5,75% 2019- 2026		/		10 000
TPCI.037	TPCI 5,80% 2019-2026		/ 9,900	10 526	9 900
TPCI.026	TPCI 5,95% 2017-2024 B		/ 9,950	48	9 950
TPCI.027	TPCI 6% 2017-2025		/		10 000
TPCI.028	TPCI 6% 2018 - 2026		/ 10,000	207	10 300
TPCI.029	TPCI 6% 2018-2026		/		10 300
TPCI.030	TPCI 5,95% 2018-2025		/		10 000
TPCI.031	TPCI 5,75% 2019 - 2026		/		10 000
TPCI.020	TPCI 5.85% 2015-2022		/		10 000
TPCI.021	TPCI 6% 2016-2028		/ 10,000	182	10 000

vendredi 9 avril 2021

TPCI.O22	TPCI 5.90% 2016 - 2026			/			10 000
TPCI.O23	TPCI 5.90% 2016-2026			/			10 000
TPCI.O24	TPCI 6.25% 2017-2029			/			10 500
TPCI.O25	TPCI 5,95% 2017-2024 A			/			10 000
TPBJ.O2	TPBJ 6.50% 2018-2025	860	10,000	/	10,300	40	10 300
TPBJ.O3	TPBJ 6,50% 2020-2028	500	10,000	/			9 990
TPCI.O16	TPCI 6.55% 2014-2022			/			9 800
TPCI.O17	TPCI 3% 2014-2024			/			10 000
TPCI.O18	TPCI 5.85% 2014-2021			/			10 000
TPCI.O19	TPCI 5.99% 2015-2025			/			10 000
TPBF.O5	TPBF 6,50% 2017-2024			/	10,300	20	10 300
TPBF.O6	TPBF 6.50% 2018-2025			/	10,000	405	10 000
TPBF.O7	TPBF 6,50% 2018- 2025	1	10,000	/			10 000
TPBF.O8	TPBF 6,50% 2019-2027			/			10 000
TPBF.O9	TPBF 6,50% 2019 - 2027			/	10,000	100	10 300
TPBJ.O1	TPBJ 6.50% 2017-2027			/	10,300	20	10 300
EOS.O5	ETAT SENEGAL 6.50% 2013-2023			/			10 000
EOS.O6	ETAT SENEGAL 6.50% 2014-2021			/			2 060
EOS.O7	ETAT SENEGAL 6.30% 2015-2025			/	10,300	10	10 300
TPBF.O10	TPBF 6,50% 2020 - 2028			/			10 000
TPBF.O11	TPBF 6,50 % 2020-2028			/			10 000
TPBF.O4	TPBF 6.50% 2017-2027			/			10 000
BIDC.O4	BIDC-EBID 6.10% 2017-2027			/			8 750
BIDC.O5	BIDC-EBID 6,40% 2019-2026			/			10 500
BOAD.O12	BOAD 5.95% 2014-2021			/			10 000
CRRH.O1	CRRH-UEMOA 6.10% 2012-2022			/			9 925
CRRH.O2	CRRH-UEMOA 6.10% 2012-2024			/			10 000
CRRH.O3	CRRH-UEMOA 6% 2013-2023			/			10 000
CRRH.O4	CRRH-UEMOA 6% 2014-2024			/			9 975
CRRH.O5	CRRH-UEMOA 5.85% 2015-2025			/	10,000	1 005	10 000
CRRH.O6	CRRH-UEMOA 5.85% 2016-2026			/			10 000
CRRH.O7	CRRH-UEMOA 5.95% 2017-2029			/	7,500	20	7 499
CRRH.O8	CRRH-UEMOA 5.95% 2018-2030			/			8 313
CRRH.O9	CRRH-UEMOA 6.05% 2018-2033			/			8 667

SUKUK ET TITRES ASSIMILES

Symbole	Titre	Quantité résiduelle à l'achat	Cours Achat / Vente	Quantité résiduelle à la vente	Cours de Référence
SUKCI.S2	SUKUK CI 5.75% 2016-2023		/		10 300
SUKSN.S2	SUKUK SN 6% 2016-2026		/		10 400
SUKTG.S1	SUKUK TG 6.5% 2016-2026		/		10 300

CALENDRIER DES ASSEMBLEES GENERALES

ANNEE : 2021

Société	Nature	Date	Heure	Lieu
SONATEL	Ordinaire	28/04/2021	10:00:00	Visioconférence
ONATEL BF	Ordinaire	27/04/2021	14:00:00	Hôtel SOPATEL SILMANDE, OUAGADOUGOU-BURKINA FASO
UNILEVER CI	Mixte	19/04/2021	08:00:00	Visioconférence
BANK OF AFRICA ML	Mixte	16/04/2021	09:30:00	Siège de la banque
BANK OF AFRICA SN	Ordinaire	16/04/2021	09:30:00	Immeuble Elan II au 2ème Etage, Almadies, Zone 12, Route de Ngor à Dakar
BANK OF AFRICA CI	Ordinaire	15/04/2021	10:00:00	Salle Jewels du Patronat Ivoirien (CGECI) sis à Abidjan Plateau, immeuble MDE
ECOBANK CI	Mixte	08/04/2021	10:00:00	Hôtel Radisson Blu, sis à Abidjan Port Bouët, route de l'aéroport international Felix Houphouët Boigny
BANK OF AFRICA BN	Ordinaire	08/04/2021	10:00:00	Hôtel GOLDEN TULIP à Cotonou
CORIS BANK INTERNATIONAL	Mixte	08/04/2021	09:00:00	Hôtel SOPATEL Silmandé SA, à Ouagadougou
BANK OF AFRICA NG	Ordinaire	07/04/2021	10:00:00	Centre de Formation de la BOA NIGER (BOA-Siège)
BANK OF AFRICA BF	Mixte	01/04/2021	10:00:00	Salle WANGO de LAICO HOTEL OUAGA 2000
SICABLE	Ordinaire	30/03/2021	10:00:00	L'hôtel TIAMA, à ABIDJAN
BANK OF AFRICA SN	Ordinaire	26/03/2021	09:30:00	Immeuble Elan II au 2ème Etage, Almadies, Zone 12, Route de Ngor à Dakar

L'actualité de la BRVM sur nos plateformes digitales

Infos BRVM

Pour recevoir les informations boursières par SMS, souscrivez :



Côte d'Ivoire : *430#
Bénin : *430*15#



Côte d'Ivoire : #139#
Burkina Faso : *310#



Côte d'Ivoire : *431#
Niger : *512*9#
Togo : *310#

Site web

www.brvm.org

Application Mobile

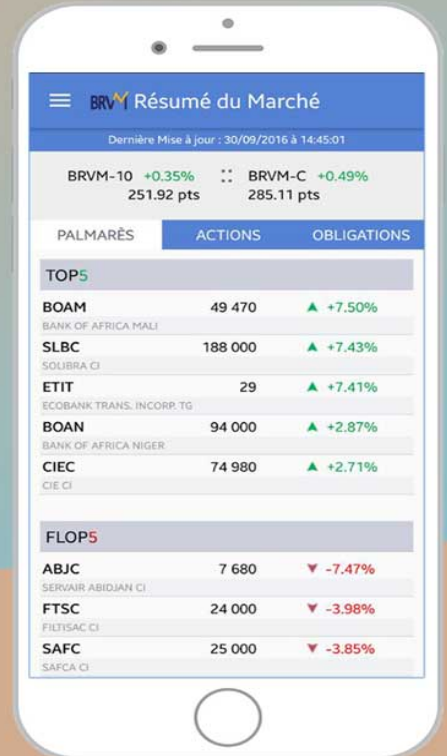

Disponible sur
 Google play
Disponible sur
 App Store



Nous suivre sur :

