

<b>BRVM 10</b>	<b>129,88</b>
Variation Jour	↓ -0,63 %
Variation annuelle	↓ -0,76 %



# BULLETIN OFFICIEL DE LA COTE

N° 103

mardi 1 juin 2021

Site : www.brvm.org

<b>BRVM Composite</b>	<b>155,87</b>
Variation Jour	↓ -0,28 %
Variation annuelle	↑ 7,22 %

Evolution des indices

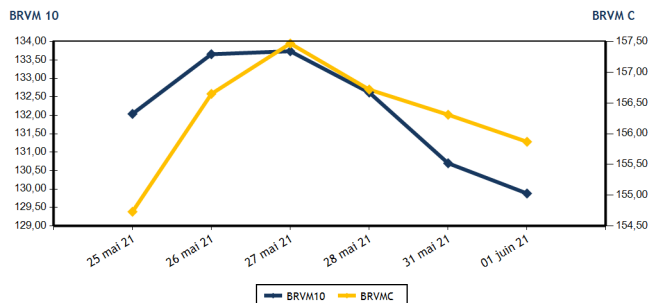

Volumes et valeurs transigés

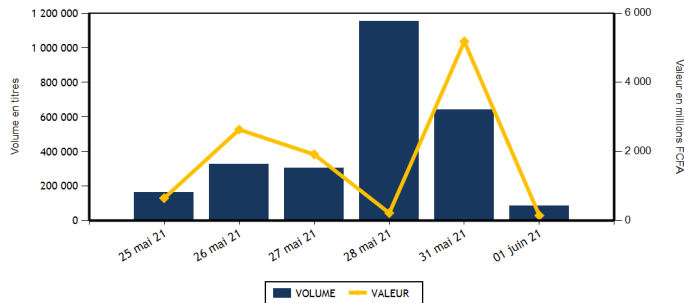

Actions	Niveau	Evol. Jour
Capitalisation boursière (FCFA)(Actions & Droits)	4 690 816 791 546	-0,28 %
Volume échangé (Actions & Droits)	83 851	-39,65 %
Valeur transigée (FCFA) (Actions & Droits)	149 342 461	-40,38 %
Nombre de titres transigés	42	2,44 %
Nombre de titres en hausse	11	-35,29 %
Nombre de titres en baisse	19	72,73 %
Nombre de titres inchangés	12	-7,69 %

Obligations	Niveau	Evol. Jour
Capitalisation boursière (FCFA)	6 533 872 849 439	0,01 %
Volume échangé	89	-99,98 %
Valeur transigée (FCFA)	852 889	-99,98 %
Nombre de titres transigés	2	-50,00 %
Nombre de titres en hausse	1	
Nombre de titres en baisse	0	-100,00 %
Nombre de titres inchangés	1	-66,67 %

**PLUS FORTES HAUSSES**

Titres	Cours	Evol. Jour	Evol. annuelle
SUCRIVOIRE (SCRC)	800	7,38 %	60,00 %
SAFCA CI (SAFC)	265	6,00 %	-5,36 %
NSIA BANQUE COTE D'IVOIRE (NSBC)	4 700	5,62 %	-21,67 %
TOTAL CI (TTLC)	1 470	5,00 %	-7,55 %
BANK OF AFRICA BF (BOABF)	3 800	2,01 %	1,33 %

**PLUS FORTES BAISES**

Titres	Cours	Evol. Jour	Evol. annuelle
NESTLE CI (NTLC)	3 250	-4,41 %	915,63 %
BICI CI (BICC)	5 320	-3,27 %	-20,36 %
CROWN SIEM CI (SEMC)	420	-2,33 %	110,00 %
SODE CI (SDCC)	4 005	-2,32 %	33,95 %
ONATEL BF (ONTBF)	3 105	-2,20 %	8,38 %

**INDICES SECTORIELS**

Base = 100 au 14 juin 1999	Nombre de sociétés	Valeur	Evol. Jour	Evol. annuelle	Volume	Valeur	PER moyen
BRVM - INDUSTRIE	12	70,28	-0,87 %	93,88 %	12 079	16 044 540	14,79
BRVM - SERVICES PUBLICS	4	426,33	-0,42 %	3,86 %	8 344	77 757 535	9,08
BRVM - FINANCES	15	58,68	-0,44 %	-2,18 %	49 944	43 154 066	11,46
BRVM - TRANSPORT	2	357,22	0,34 %	-5,67 %	479	699 340	5,91
BRVM - AGRICULTURE	5	137,28	0,96 %	58,63 %	5 425	5 165 060	8,88
BRVM - DISTRIBUTION	7	234,56	1,29 %	3,59 %	7 235	6 336 020	14,16
BRVM - AUTRES SECTEURS	1	666,30	0,93 %	92,86 %	345	185 900	3,13
BRVM - PETITES CAPITALISATIONS	-	-	-	-	-	-	-

Indicateurs	1er et 2è Comp.	BRVM PC
PER moyen du marché	9,68	
Taux de rendement moyen du marché	7,31	
Taux de rentabilité moyen du marché	10,65	
Nombre de sociétés cotées	46	
Nombre de lignes obligataires	89	
Volume moyen annuel par séance	188 951,00	
Valeur moyenne annuelle par séance	1 112 814 759,55	

Indicateurs	1er et 2è Comp.	BRVM PC
Ratio moyen de liquidité	0,14	
Ratio moyen de satisfaction	29,73	
Ratio moyen de tendance	21 709,54	
Ratio moyen de couverture	0,46	
Taux de rotation moyen du marché	0,01	
Prime de risque du marché	4,40	
Nombre de SGI participantes	27	

**Définitions**

Volume moyen annuel par séance = Valeur annuel échangé / nombre de séances  
 Valeur moyenne annuelle par séance = Valeur annuelle échangée / nombre de séances  
 Ratio moyen de liquidité = Moyenne des ratios de liquidité (Titres échangés / Volume des ordres de vente)  
 Ratio moyen de satisfaction = Moyenne des ratios de satisfaction (Titres échangés / Volume des ordres d'achat)  
 Ratio moyen de tendance = Moyenne des ratios de tendance (Volume des ordres d'achat / Volume des ordres de vente)  
 Ratio moyen de couverture = Moyenne des ratios de couverture (Volume des ordres de vente / Volume des ordres d'achat)

Taux moyen de rotation = moyenne des taux de rotation des actions cotées (volume transigé / capi flottante)  
 PER moyen du marché = moyenne des PER des actions cotées ayant un PER positif  
 Taux de rendement moyen = moyenne des taux de rendement des actions cotées ayant distribué un dividende  
 Taux de rentabilité moyen = moyenne des taux de rentabilité des actions cotées  
 Prime de risque du marché = (1 / le PER moyen du marché) - le taux de référence actuel des emprunts d'Etat



**MARCHE DES ACTIONS**

Symbole	Titre	Cours Précédent	Cours du jour		Variation jour	Séance de cotation		Cours Référence	Variation de l'année précédente	Dernier dividende payé		Rdt. Net	PER
			Ouv.	Clôt.		Volume	Valeur			Montant net	Date		
<b>SECTEUR - INDUSTRIE</b>			<b>70,28</b>	<b>points</b>	<b>↓ -0,87 %</b>								
CABC	SICABLE CI	1 270	1 265	1 270	0,00 %	169	214 005	1 270	25,74 %	75,00	29-juil.-20	5,91 %	6,44
FTSC	FILTISAC CI	1 985	1 980	2 000	0,76 %	1 480	2 942 185	2 000	24,22 %	125,00	6-août-20	6,25 %	7,94
NEIC	NEI-CEDA CI	300	300	300	0,00 %	1 501	446 300	300	30,43 %	9,00	28-juin-01		4,78
NTLC	NESTLE CI	3 400	3 390	3 250	-4,41 %	1 437	4 756 030	3 250	915,63 %	31,50	12-août-11		3,43
SEMC	CROWN SIEM CI	430	460	420	-2,33 %	5 850	2 580 000	420	110,00 %	16,92	29-sept.-17		15,33
SIVC	AIR LIQUIDE CI	435	435	435	0,00 %	114	49 590	435	135,14 %	63,00	29-sept.-17		
SLBC	SOLIBRA CI	72 000	72 000	72 000	0,00 %	5	360 000	72 000	41,45 %	1 368,00	6-juin-19		6,76
SMBC	SMB CI	7 195	7 000	7 195	0,00 %	358	2 541 560	7 195	133,60 %	450,00	30-août-19		5,97
STBC	SITAB CI	3 460	3 450	3 440	-0,58 %	281	967 450	3 440	549,06 %	206,20	19-juin-17		7,23
TTRC	TRITURAF CI-Ste en Liquidation	490	SP	SP	0,00 %			490	0,00 %	1 440,00	19-juil.-02		
UNLC	UNILEVER CI	4 400	NC	NC	0,00 %			4 400	5,64 %	1 233,00	9-juil.-12		
UNXC	UNIWAX CI	1 345	1 345	1 340	-0,37 %	884	1 187 420	1 340	34,00 %	181,80	11-juil.-19		75,20
<b>TOTAL</b>						<b>12 079</b>	<b>16 044 540</b>						<b>14,79</b>
<b>SECTEUR - SERVICES PUBLICS</b>			<b>426,33</b>	<b>points</b>	<b>↓ -0,42 %</b>								
CIEC	CIE CI	1 680	1 680	1 670	-0,60 %	659	1 102 110	1 670	11,33 %	104,98	5-août-20	6,29 %	14,31
ONTBF	ONATEL BF	3 175	3 175	3 105	-2,20 %	2 595	8 107 485	3 105	8,38 %	399,56	1-juin-21	12,87 %	6,80
SDCC	SODE CI	4 100	4 005	4 005	-2,32 %	50	200 250	4 005	33,95 %	292,50	25-sept.-20	7,30 %	8,37
SNTS	SONATEL SN	13 800	13 800	13 790	-0,07 %	5 040	68 347 690	13 790	2,15 %	1 225,00	17-mai-21	8,88 %	6,85
<b>TOTAL</b>						<b>8 344</b>	<b>77 757 535</b>						<b>9,08</b>
<b>SECTEUR - FINANCES</b>			<b>58,68</b>	<b>points</b>	<b>↓ -0,44 %</b>								
BICC	BICI CI	5 500	5 500	5 320	-3,27 %	277	1 486 300	5 320	-20,36 %	182,90	17-juil.-19		18,98
BOAB	BANK OF AFRICA BN	3 845	3 800	3 800	-1,17 %	505	1 927 005	3 800	2,84 %	436,00	20-mai-21	11,47 %	5,79
BOABF	BANK OF AFRICA BF	3 725	3 725	3 800	2,01 %	1 087	4 062 270	3 800	1,33 %	370,00	3-mai-21	9,74 %	4,75
BOAC	BANK OF AFRICA CI	3 700	3 655	3 655	-1,22 %	45	164 470	3 655	-0,54 %	315,00	12-mai-21	8,62 %	5,14
BOAM	BANK OF AFRICA ML	1 370	1 350	1 370	0,00 %	112	153 035	1 370	21,78 %	271,00	15-mai-19		40,06
BOAN	BANK OF AFRICA NG	3 650	3 650	3 650	0,00 %	137	500 050	3 650	4,29 %	429,66	6-mai-21	11,77 %	6,39
BOAS	BANK OF AFRICA SENEGAL	1 645	1 645	1 620	-1,52 %	1 389	2 277 205	1 620	8,36 %	161,01	1-juin-21	9,94 %	5,07
CBIBF	CORIS BANK INTERNATIONAL	7 695	7 650	7 695	0,00 %	44	336 930	7 695	-5,00 %	420,00	8-juil.-20	5,46 %	7,16
ECOC	ECOBANK COTE D'IVOIRE	3 400	3 400	3 400	0,00 %	1 304	4 433 635	3 400	-12,71 %	294,30	6-mai-21	8,66 %	6,24
ETIT	ECOBANK TRANS. INCORP. TG	13	13	13	0,00 %	38 137	495 781	13	0,00 %	1,21	28-avr.-17		4,35
NSBC	NSIA BANQUE COTE D'IVOIRE	4 450	4 500	4 700	5,62 %	579	2 617 380	4 700	-21,67 %	77,69	27-juil.-20	1,65 %	16,14
ORGT	ORAGROUP TOGO	4 030	3 750	3 995	-0,87 %	140	549 500	3 995	-3,73 %	59,52	17-juil.-20	1,49 %	29,38
SAFC	SAFCA CI	250	265	265	6,00 %	1	265	265	-5,36 %	23,04	29-juil.-11		
SGBC	SOCIETE GENERALE COTE D'IVOIRE	8 850	8 850	8 675	-1,98 %	622	5 532 195	8 675	7,16 %	273,00	29-juil.-20	3,15 %	5,57
SIBC	SOCIETE IVOIRIENNE DE BANQUE	3 380	3 380	3 315	-1,92 %	5 565	18 618 045	3 315	22,78 %	270,00	19-juin-20	8,14 %	5,48
<b>TOTAL</b>						<b>49 944</b>	<b>43 154 066</b>						<b>11,46</b>
<b>SECTEUR - TRANSPORT</b>			<b>357,22</b>	<b>points</b>	<b>↑ 0,34 %</b>								
SDSC	BOLLORE	1 455	1 460	1 460	0,34 %	479	699 340	1 460	-5,81 %	100,00	18-déc.-20	6,85 %	5,91
SVOC	MOVIS CI	2 395	SP	SP	0,00 %			2 395	0,00 %	270,00	5-juil.-99		

TOTAL	479	699 340	5,91
-------	-----	---------	------

**MARCHE DES ACTIONS**

Symbole	Titre	Cours Précédent	Cours du jour		Variation jour	Séance de cotation		Cours Référence	Variation de l'année précédente	Dernier dividende payé		Rdt. Net	PER
			Ouv.	Clôt.		Volume	Valeur			Montant net	Date		
<b>SECTEUR - AGRICULTURE</b>		<b>137,28</b>	<b>points</b>		<b>↑</b>	<b>0,96 %</b>							
PALC	PALM CI	4 000	3 990	3 990	-0,25 %	56	223 410	3 990	77,33 %	253,47	24-sept.-18		17,52
SCRC	SUCRIVOIRE	745	750	800	7,38 %	5 002	3 850 560	800	60,00 %	72,00	28-sept.-18		8,77
SICC	SICOR CI	1 290	NC	NC	0,00 %			1 290	4,88 %	1 919,00	25-sept.-00		0,78
SOGC	SOGB CI	3 000	2 990	2 990	-0,33 %	351	1 049 490	2 990	27,23 %	126,00	15-juil.-20	4,21 %	8,44
SPHC	SAPH CI	2 550	2 600	2 600	1,96 %	16	41 600	2 600	85,71 %	78,00	27-sept.-18		8,90
<b>TOTAL</b>						5 425	5 165 060						8,88
<b>SECTEUR - DISTRIBUTION</b>		<b>234,56</b>	<b>points</b>		<b>↑</b>	<b>1,29 %</b>							
ABJC	SERVAIR ABIDJAN CI	1 040	1 005	1 040	0,00 %	33	34 285	1 040	-16,13 %	164,96	30-sept.-19		
BNBC	BERNABE CI	1 175	1 195	1 195	1,70 %	1 045	1 248 775	1 195	99,17 %	45,00	19-juil.-19		12,56
CFAC	CFAO MOTORS CI	490	490	485	-1,02 %	1 826	892 190	485	34,72 %	26,07	25-août-20	5,38 %	23,27
PRSC	TRACTAFRIC MOTORS CI	2 700	2 700	2 750	1,85 %	130	356 000	2 750	25,28 %	159,30	1-sept.-20	5,79 %	15,11
SHEC	VIVO ENERGY CI	600	600	600	0,00 %	2 680	1 608 000	600	0,00 %	63,90	26-nov.-20	10,65 %	
TTLC	TOTAL CI	1 400	1 480	1 470	5,00 %	25	36 900	1 470	-7,55 %	113,51	25-sept.-20	7,72 %	12,10
TTLS	TOTAL SN	1 445	1 445	1 440	-0,35 %	1 496	2 159 870	1 440	-20,00 %	105,30	22-déc.-20	7,31 %	7,74
<b>TOTAL</b>						7 235	6 336 020						14,16
<b>AUTRES SECTEURS</b>		<b>666,30</b>	<b>points</b>		<b>↑</b>	<b>0,93 %</b>							
STAC	SETAO CI	535	530	540	0,93 %	345	185 900	540	92,86 %				3,13
<b>TOTAL</b>						345	185 900						3,13
<b>TOTAL - Marché des actions</b>						83 851	149 342 461						

**MARCHE DES DROITS**

Symbole	Titre	Cours Précédent	Cours du jour		Variation jour	Séance de cotation		Cours Référence	Variation depuis l'origine	Parité	Periode de négociation	
			Ouv.	Clôt.		Volume	Valeur				Début	fin
<b>TOTAL</b>												
<b>TOTAL - Marché des droits</b>												

**TROISIEME COMPARTIMENT - BRVM PETITES CAPITALISATIONS**

Symbole	Titre	Cours Précédent	Cours du jour		Variation jour	Séance de cotation		Cours Référence	Variation depuis l'origine
			Ouv.	Clôt.		Volume	Valeur		
<b>TOTAL</b>									
<b>TOTAL - 3ème Compartiment - BRVM PC</b>									

**Légende:**  
 (-) Variation depuis son introduction le 16 avril 2019  
 Cours du jour: Ouv.: Ouverture Clôt.: Clôture Moy.: Moyen  
 Mentions : NC: Non Coté Ex-c: Ex-coupon Ex-d: Ex-droit SP: Suspendu Val-T: Valeur Théorique  
 PER = Cours / BNPA selon les données disponibles Rdt. Net: Rendement net (DNPA / Cours)  
 Comp.: 1 - Premier Compartiment 2 - Second Compartiment 3 - Compartiment de croissance  
 Ratio de liquidité = Titres échangés / Volume des ordres de vente  
 : Progression de l'indice sectoriel : Stabilité de l'indice sectoriel : Recul de l'indice sectoriel

MARCHE DES OBLIGATIONS

Symbole	Titre	Valeur nominale	Cours Précédent	Cours du jour	Cours Référence	Séance de cotation Volume Valeur	Coupon couru	Coupon d'intérêt Période Montant net	Eché.	Type Amort
<b>OBLIGATIONS D'ETAT</b>										
EOM.01	ETAT DU MALI 6.20% 2016-2023	3 332	3 332	NC	3 332		5,09	A 206,58	23-mai-22	ACD
EOM.02	Etat du Mali 6.50% 2017-2024	6 000	6 000	NC	6 000		44,88	A 390,00	20-avr.-22	AC
EOM.03	ETAT DU MALI 6,50 % 2018-2025	10 000	10 000	NC	10 000		425,62	A 650,00	5-oct.-21	AC
EOM.04	ETAT DU MALI 6,50% 2019-2027	10 000	10 000	NC	10 000		576,99	A 650,00	12-juil.-21	AC
EOM.05	ETAT DU MALI 6,50% 2020-2028	10 000	10 000	NC	10 000		117,53	A 650,00	27-mars-22	ACD
EOM.06	ETAT DU MALI 6,50% 2020-2027	10 000	10 500	NC	10 500		325,89	A 650,00	30-nov.-21	AC
EOS.05	ETAT SENEGAL 6.50% 2013-2023	10 000	10 000	NC	10 000		220,86	S 325,00	29-juil.-21	ACD
EOS.06	ETAT SENEGAL 6.50% 2014-2021	1 000	1 030	NC	1 030		0,88	S 32,50	27-nov.-21	ACD
EOS.07	ETAT SENEGAL 6.30% 2015-2025	10 000	10 300	NC	10 300		12,08	S 317,59	25-nov.-21	ACD
TPBF.010	TPBF 6,50% 2020 - 2028	10 000	10 000	NC	10 000		128,94	S 325,00	20-sept.-21	ACD
TPBF.011	TPBF 6,50 % 2020-2028	10 000	10 000	NC	10 000		256,77	S 325,00	9-juil.-21	ACD
TPBF.012	TPBF 6.50% 2021-2031	10 000	10 000	NC	10 000		245,56	S 650,00	21-sept.-21	ACD
TPBF.04	TPBF 6.50% 2017-2027	10 000	10 000	NC	10 000		215,48	S 322,33	31-juil.-21	ACD
TPBF.05	TPBF 6,50% 2017-2024	10 000	10 300	NC	10 300		275,00	S 325,00	29-juin-21	ACD
TPBF.06	TPBF 6.50% 2018-2025	10 000	10 500	NC	10 500		316,12	S 323,22	5-juin-21	ACD
TPBF.07	TPBF 6,50% 2018- 2025	10 000	10 000	NC	10 000		30,03	S 325,00	15-nov.-21	AC
TPBF.08	TPBF 6,50% 2019-2027	10 000	10 000	NC	10 000		46,30	S 327,67	6-nov.-21	ACD
TPBF.09	TPBF 6,50% 2019 - 2027	10 000	10 300	NC	10 300		95,90	S 325,00	8-oct.-21	ACD
TPBJ.01	TPBJ 6.50% 2017-2027	10 000	10 300	NC	10 300		97,95	A 650,00	7-avr.-22	ACD
TPBJ.02	TPBJ 6.50% 2018-2025	10 000	10 300	NC	10 300		5,30	S 325,00	29-nov.-21	ACD
TPBJ.03	TPBJ 6,50% 2020-2028	10 000	10 000	NC	10 000		498,63	A 650,00	25-août-21	AC
TPCI.016	TPCI 6.55% 2014-2022	10 000	10 000	NC	10 000		21,53	A 655,00	20-mai-22	ACD
TPCI.017	TPCI 3% 2014-2024	10 000	10 000	NC	10 000		135,16	S 150,00	19-juin-21	ACD
TPCI.018	TPCI 5.85% 2014-2021	10 000	10 000	NC	10 000		263,57	S 292,50	19-juin-21	ACD
TPCI.019	TPCI 5.99% 2015-2025	10 000	10 000	NC	10 000		29,54	A 599,00	14-mai-22	ACD
TPCI.020	TPCI 5.85% 2015-2022	10 000	10 000	NC	10 000		91,11	S 292,50	5-oct.-21	ACD
TPCI.021	TPCI 6% 2016-2028	10 000	9 999	NC	9 999		88,77	A 600,00	8-avr.-22	ACD
TPCI.022	TPCI 5.90% 2016 - 2026	10 000	9 900	NC	9 900		567,37	A 590,00	15-juin-21	ACD
TPCI.023	TPCI 5.90% 2016-2026	10 000	10 000	NC	10 000		316,82	A 590,00	17-nov.-21	ACD
TPCI.024	TPCI 6.25% 2017-2029	10 000	10 500	NC	10 500		105,87	S 312,50	30-sept.-21	ACD
TPCI.025	TPCI 5,95% 2017-2024 A	10 000	10 000	NC	10 000		61,78	S 297,50	24-oct.-21	ACD
TPCI.026	TPCI 5,95% 2017-2024 B	10 000	9 950	NC	9 950		35,57	S 297,50	10-nov.-21	ACD
TPCI.027	TPCI 6% 2017-2025	10 000	10 000	NC	10 000		253,85	S 300,00	29-juin-21	ACD
TPCI.028	TPCI 6% 2018 - 2026	10 000	10 300	NC	10 300		498,08	A 600,00	2-août-21	ACD
TPCI.029	TPCI 6% 2018-2026	10 000	10 300	NC	10 300		369,86	A 600,00	19-oct.-21	ACD
TPCI.030	TPCI 5,95% 2018-2025	10 000	10 000	NC	10 000		277,12	S 296,68	13-juin-21	ACD
TPCI.031	TPCI 5,75% 2019 - 2026	10 000	10 000	NC	10 000		545,07	A 575,00	20-juin-21	ACD
TPCI.032	TPCI 2,23% 2019-2026	10 000		NC			0,00	A 0,00	20-juin-21	ACD
TPCI.033	TPCI 5.75% 2019-2026	10 000	9 800	NC	9 800		115,00	A 575,00	20-mars-22	ACD
TPCI.034	TPCI 6% 2019-2029	10 000	10 000	NC	10 000		120,00	A 600,00	20-mars-22	ACD
TPCI.035	TPCI 5,75% 2019 -2026	10 000	10 200	NC	10 200		511,99	A 575,00	11-juil.-21	ACD
TPCI.036	TPCI 5,75% 2019- 2026	10 000	10 000	NC	10 000		447,40	A 575,00	21-août-21	ACD
TPCI.037	TPCI 5,80% 2019-2026	10 000	9 900	NC	9 900		284,44	A 580,00	4-déc.-21	ACD
TPCI.038	TPCI 5,75% 2019-2026	10 000	10 000	NC	10 000		281,99	A 575,00	4-déc.-21	ACD
TPCI.039	TPCI 5,75% 2019 - 2026	10 000	10 500	NC	10 500		357,60	A 575,00	17-oct.-21	ACD
TPCI.040	TPCI 5,75% 2019-2026	10 000	10 000	NC	10 000		223,70	A 575,00	10-janv.-22	ACD
TPCI.041	TPCI 5,80% 2020-2027	10 000	10 700	NC	10 700		147,78	A 580,00	28-févr.-22	ACD
TPCI.042	TPCI 5,90% 2020-2030	10 000	10 300	NC	10 300		150,33	A 590,00	28-févr.-22	ACD
TPCI.043	TPCI 5,90% 2020 - 2030	10 000	10 500	NC	10 500		63,04	A 590,00	23-avr.-22	ACD
TPCI.044	TPCI 5,80% 2020 - 2027	10 000	10 000	NC	10 000		61,97	A 580,00	23-avr.-22	ACD
TPCI.045	TPCI 5,80% 2020-2027	10 000	10 000	NC	10 000		556,16	A 580,00	16-juin-21	ACD
TPCI.046	TPCI 5,90% 2020-2030	10 000	10 300	NC	10 300		565,75	A 590,00	16-juin-21	ACD
TPCI.047	TPCI 5,80% 2020-2027	10 000	10 000	NC	10 000		556,16	A 580,00	16-juin-21	ACD
TPCI.048	TPCI 5,80% 2020- 2027	10 000	10 000	NC	10 000		487,84	A 580,00	29-juil.-21	ACD
TPCI.049	TPCI 5,90% 2020- 2030	10 000	10 085	NC	10 085		496,25	A 590,00	29-juil.-21	ACD
TPCI.050	TPCI 5,90% 2020-2030	10 000	10 000	NC	10 000		447,75	A 590,00	28-août-21	ACD
TPCI.051	TPCI 5,80% 2020-2027	10 000	10 000	NC	10 000		384,55	A 580,00	2-oct.-21	ACD
TPCI.052	TPCI 5,90% 2020-2030	10 000	10 300	NC	10 300		391,18	A 590,00	2-oct.-21	ACD
TPCI.053	TPCI 5,80% 2020-2027	10 000	10 000	NC	10 000		343,23	A 580,00	28-oct.-21	ACD
TPCI.054	TPCI 5,90% 2020-2030	10 000	10 000	NC	10 000		349,15	A 590,00	28-oct.-21	ACD

mardi 1 juin 2021

TPCI.O55	TPCI 5,80% 2020-2027	10 000	10 000	NC	10 000		252,66	A	580,00	24-déc.-21	ACD
TPCI.O56	TPCI 5,90% 2020-2030	10 000	10 200	NC	10 200		257,01	A	590,00	24-déc.-21	ACD
TPCI.O57	TPCI 5,80% 2020-2027	10 000	10 000	NC	10 000		306,68	A	580,00	20-nov.-21	ACD
TPCI.O58	TPCI 5,80% 2021-2028	10 000	9 800	NC	9 800		133,48	A	580,00	9-mars-22	ACD
TPCI.O59	TPCI 5,90% 2021-2031	10 000	10 000	NC	10 000		135,78	A	590,00	9-mars-22	ACD
TPNE.O1	TRESOR PUBLIC DU NIGER 6,50% 2019-2026	10 000	10 500	NC	10 500		115,75	A	650,00	28-mars-22	ACD
TPNE.O2	TRESOR PUBLIC DU NIGER 6,50% 2019 - 2026	10 000	10 700	NC	10 700		541,37	A	650,00	1-août-21	ACD
TPNE.O3	TRESOR PUBLIC DU NIGER 6,5% 2020-2027	10 000	10 500	NC	10 500		543,15	A	650,00	31-juil.-21	ACD
<b>TOTAL</b>							<b>0</b>		<b>0</b>		

**OBLIGATIONS REGIONALES**

BIDC.O4	BIDC-EBID 6.10% 2017-2027	8 750	8 750	NC	8 750		511,82	A	533,75	16-juin-21	ACD
BIDC.O5	BIDC-EBID 6,40% 2019-2026	10 000	10 500	NC	10 500		247,51	S	320,00	12-juil.-21	ACD
BOAD.O12	BOAD 5.95% 2014-2021	10 000	10 000	NC	10 000		255,93	A	595,00	26-déc.-21	ACD
CRRH.O1	CRRH-UEMOA 6.10% 2012-2022	10 000	9 925	NC	9 925		181,99	S	305,00	13-août-21	AC
CRRH.O2	CRRH-UEMOA 6.10% 2012-2024	10 000	10 000	NC	10 000		227,49	S	305,00	17-juil.-21	AC
CRRH.O3	CRRH-UEMOA 6% 2013-2023	10 000	10 000	NC	10 000		59,02	S	300,00	26-oct.-21	AC
CRRH.O4	CRRH-UEMOA 6% 2014-2024	10 000	9 975	NC	9 975		252,20	S	300,00	30-juin-21	AC
CRRH.O5	CRRH-UEMOA 5.85% 2015-2025	10 000	10 000	NC	10 000		237,21	S	290,10	4-juil.-21	AC
CRRH.O6	CRRH-UEMOA 5.85% 2016-2026	10 000	10 000	NC	10 000		240,79	S	292,50	3-juil.-21	ACD
CRRH.O7	CRRH-UEMOA 5.95% 2017-2029	7 083	7 083	NC	7 083		18,19	S	223,13	17-nov.-21	AC
CRRH.O8	CRRH-UEMOA 5.95% 2018-2030	8 333	8 313	NC	8 313.33		220,67	S	247,92	21-juin-21	AC
CRRH.O9	CRRH-UEMOA 6.05% 2018-2033	8 667	8 667	NC	8 667		233,36	S	262,17	21-juin-21	AC
<b>TOTAL</b>							<b>0</b>		<b>0</b>		

**OBLIGATIONS PRIVEES**

BHNS.O1	DIASPORA BONDS BHS 6,25% 2019-	10 000	10 000	10 000	10 000	61	604 000	247,18	S	315,07	10-juil.-21	ACD
FNSBC.O1	FCTC NSIA BANQUE 7 % 2020-2025	8 889	8 800	8 888	8 888.89	28	248 889	127,59	T	152,44	16-juin-21	ACD
PADS.O3	PAD 6,60% 2020-2027	10 000	10 000	NC	10 000		77,54	S	330,00	19-oct.-21	ACD	
SIFC.O1	SIFCA 6.90% 2013-2021	10 000	10 000	NC	10 000		550,22	A	676,20	8-août-21	ACD	
SNLC.O1	SENELEC 6,50% 2018-2025	8 000	8 240	NC	8 240		93,26	S	260,00	27-sept.-21	AC	
SNTS.O2	SONATEL 6,50% 2020-2027	10 000	10 000	NC	10 000		227,66	S	302,99	16-juil.-21	ACD	
<b>TOTAL</b>						<b>89</b>	<b>852 889</b>					

**SUKUK ET TITRES ASSIMILES**

SUKCI.S2	SUKUK CI 5.75% 2016-2023	10 000	10 300	NC	10 300		137,36	S	293,89	7-sept.-21	ACD
SUKSN.S2	SUKUK SN 6% 2016-2026	10 000	10 400	NC	10 400		210,00	S	301,67	26-juil.-21	ACD
SUKTG.S1	SUKUK TG 6.5% 2016-2026	10 000	10 300	NC	10 300		213,67	S	371,86	17-août-21	ACD
<b>TOTAL</b>							<b>0</b>		<b>0</b>		

**TOTAL - Marché des obligations**

**89 852 889**

**Légende :**  
 (##) (\*) Ex-Coupon couru (##)Cours de référence amorti / Coupon couru Ex-c (#)Ex-marge de profits  
 Cours du jour: Ouv.: Ouverture Clôt.: Clôture Moy.: Moyen  
 Type Amort: Type d'Amortissement IF: In Fine AC: Amortissement Constant AD: Amortissement Dégressif ACD: Amortissement Constant Différé  
 Période: Périodicité de paiement des coupons A: Annuelle S: Semestrielle T: Trimestrielle  
 Eché.: Échéance de paiement des intérêts  
 Mentions: NC: Non Coté Ex-c: Ex-coupon ou Ex-droit SP: Suspendu

## INFORMATIONS

### OPERATIONS EN COURS

Emetteur	Opération
SGB CI	Paiement de dividendes de 368,298 FCFA net par action, le 30/06/2021
ETAT DU MALI	Première cotation - ETAT DU MALI 6,50 % 2021-2031 - Première cotation le 10 juin 2021
ONATEL BF	Paiement de dividendes de 399,5635 FCFA net par action, le 01/06/2021
BANK OF AFRICA SN	Paiement de dividendes de 161,01 FCFA net par action, le 01/06/2021

### AVIS

Entité	N°	Nature	Objet
--------	----	--------	-------

### COMMUNIQUES

Emetteur	N°	Nature	Objet
BOLLORE TRANSPORT & LOGISTICS	20210601-1	Projet de Résolutions	Projets de résolutions - AGO - BOLLORE TRANSPORT & LOGISTICS
BOLLORE TRANSPORT & LOGISTICS	20210601	Communiqué-Avis de Convocation	Avis de convocation - Assemblée Générale Ordinaire - BOLLORE TRANSPORT & LOGISTICS CI

QUANTITES RESIDUELLES

MARCHE DES ACTIONS

Symbole	Titre	Quantité résiduelle à l'achat	Cours Achat / Vente			Quantité résiduelle à la vente	Cours de Référence
ABJC	SERVAIR ABIDJAN CI	108	1,040	/	1,045	1 000	1 040
BICC	BICI CI	600	5,320	/	5,400	8	5 320
BNBC	BERNABE CI	605	1,180	/	1,195	205	1 195
BOAB	BANK OF AFRICA BN	619	3,750	/	3,800	643	3 800
BOABF	BANK OF AFRICA BF	346	3,725	/	3,800	175	3 800
BOAC	BANK OF AFRICA CI			/	3,600	700	3 655
BOAM	BANK OF AFRICA ML	5	1,350	/	1,370	502	1 370
BOAN	BANK OF AFRICA NG	4	3,625	/	3,650	423	3 650
BOAS	BANK OF AFRICA SENEGAL	200	1,625	/	1,700	876	1 620
CABC	SICABLE CI	6	1,265	/	1,270	491	1 270
CBIBF	CORIS BANK INTERNATIONAL	1	7,510	/	7,695	719	7 695
CFAC	CFAO MOTORS CI	4	455	/	485	108	485
CIEC	CIE CI	50	1,605	/	1,670	350	1 670
ECOC	ECOBANK COTE D'IVOIRE	41	3,350	/	3,400	377	3 400
ETIT	ECOBANK TRANS. INCORP. TG			/	Marché	43 622 174	13
FTSC	FILTISAC CI	100	1,950	/	1,995	100	2 000
NEIC	NEI-CEDA CI	680	285	/	290	160	300
NSBC	NSIA BANQUE COTE D'IVOIRE	4	4,505	/	4,700	83	4 700
N TLC	NESTLE CI	7	3,270	/	3,350	26	3 250
ONTBF	ONATEL BF	118	3,105	/	3,150	80	3 105
ORGT	ORAGROUP TOGO	125	3,755	/	3,995	100	3 995
PALC	PALM CI	19	3,960	/	3,990	305	3 990
PRSC	TRACTAFRIC MOTORS CI	5	2,500	/	2,750	80	2 750
SAFC	SAFCA CI	2 600	Marché	/			265
SCRC	SUCRIVOIRE	9	Marché	/			800
SDCC	SODE CI			/	3,995	299	4 005
SDSC	BOLLORE	2 000	1,420	/	1,460	858	1 460
SEMC	CROWN SIEM CI	505	415	/	420	170	420
SGBC	SOCIETE GENERALE COTE D'IVOIRE	637	8,675	/	8,800	172	8 675
SHEC	VIVO ENERGY CI	1 222	595	/	600	5 160	600
SIBC	SOCIETE IVOIRIENNE DE BANQUE	190	3,315	/	3,350	790	3 315
SICC	SICOR CI	435	Marché	/			1 290
SIVC	AIR LIQUIDE CI			/	435	376	435
SLBC	SOLIBRA CI	20	72,005	/			72 000
SMBC	SMB CI	280	7,000	/	7,195	518	7 195
SNTS	SONATEL SN	21	13,555	/	13,790	2 033	13 790
SOGC	SOGB CI	40	2,950	/	2,990	649	2 990
SPHC	SAPH CI	35	2,560	/	2,600	84	2 600
STAC	SETAO CI	360	530	/	540	140	540
STBC	SITAB CI	26	3,305	/	3,440	440	3 440
SVOC	MOVIS CI			/			2 395
TTLC	TOTAL CI	701	1,415	/	1,470	375	1 470
TTLS	TOTAL SN	3 033	1,440	/	1,445	50	1 440
TTRC	TRITURAF CI-Ste en Liquidation			/			490
UNLC	UNILEVER CI	15	4,400	/			4 400
UNXC	UNIWAX CI	100	1,310	/	1,340	488	1 340



**QUANTITES RESIDUELLES**

**MARCHE DES DROITS**

Symbole	Titre	Quantité résiduelle à l'achat	Cours Achat / Vente	Quantité résiduelle à la vente	Cours de Référence
---------	-------	-------------------------------	---------------------	--------------------------------	--------------------

**TROISIEME COMPARTIMENT - BRVM PETITES CAPITALISATIONS**

Symbole	Titre	Quantité résiduelle à l'achat	Cours Achat / Vente	Quantité résiduelle à la vente	Cours de Référence
---------	-------	-------------------------------	---------------------	--------------------------------	--------------------

**QUANTITES RESIDUELLES**

**MARCHE DES OBLIGATIONS**

Symbole	Titre	Quantité résiduelle à l'achat	Cours Achat / Vente		Quantité résiduelle à la vente	Cours de Référence	
BHSN.01	DIASPORA BONDS BHS 6,25% 2019-	40	9,900	/	10,000	486	10 000
FNSBC.01	FCTC NSIA BANQUE 7 % 2020-2025	2 261	8,888.89	/			8 889
PADS.03	PAD 6,60% 2020-2027			/			10 000
SIFC.01	SIFCA 6.90% 2013-2021			/			10 000
SNLC.01	SENELEC 6,50% 2018-2025			/			8 240
SNTS.02	SONATEL 6,50% 2020-2027			/			10 000
EOM.01	ETAT DU MALI 6.20% 2016-2023			/			3 332
EOM.02	Etat du Mali 6.50% 2017-2024	1 957	6,000	/			6 000
EOM.03	ETAT DU MALI 6,50 % 2018-2025	4 937	10,000	/			10 000
EOM.04	ETAT DU MALI 6,50% 2019-2027	2 000	10,000	/			10 000
EOM.05	ETAT DU MALI 6,50% 2020-2028			/			10 000
EOM.06	ETAT DU MALI 6,50% 2020-2027			/			10 500
TPNE.02	TRESOR PUBLIC DU NIGER 6,50% 2019 - 2026			/	10,000	77	10 700
TPNE.03	TRESOR PUBLIC DU NIGER 6,5% 2020-2027			/	10,500	95	10 500
TPCI.055	TPCI 5,80% 2020-2027			/			10 000
TPCI.056	TPCI 5,90% 2020-2030			/			10 200
TPCI.057	TPCI 5,80% 2020-2027			/			10 000
TPCI.058	TPCI 5,80% 2021-2028			/			9 800
TPCI.059	TPCI 5,90% 2021-2031			/			10 000
TPNE.01	TRESOR PUBLIC DU NIGER 6,50% 2019-2026			/			10 500
TPCI.049	TPCI 5,90% 2020- 2030			/			10 085
TPCI.050	TPCI 5,90% 2020-2030			/			10 000
TPCI.051	TPCI 5,80% 2020-2027			/			10 000
TPCI.052	TPCI 5,90% 2020-2030			/			10 300
TPCI.053	TPCI 5,80% 2020-2027			/			10 000
TPCI.054	TPCI 5,90% 2020-2030			/			10 000
TPCI.043	TPCI 5,90% 2020 - 2030			/			10 500
TPCI.044	TPCI 5,80% 2020 - 2027			/			10 000
TPCI.045	TPCI 5,80% 2020-2027			/			10 000
TPCI.046	TPCI 5,90% 2020-2030			/			10 300
TPCI.047	TPCI 5,80% 2020-2027			/			10 000
TPCI.048	TPCI 5,80% 2020- 2027		10,000	/		37	10 000
TPCI.037	TPCI 5,80% 2019-2026		9,900	/		5 015	9 900
TPCI.038	TPCI 5,75% 2019-2026		10,000	/		5	10 000
TPCI.039	TPCI 5,75% 2019 - 2026			/			10 500
TPCI.040	TPCI 5,75% 2019-2026			/			10 000
TPCI.041	TPCI 5,80% 2020-2027			/			10 700
TPCI.042	TPCI 5,90% 2020-2030			/			10 300
TPCI.031	TPCI 5,75% 2019 - 2026			/			10 000
TPCI.032	TPCI 2,23% 2019-2026			/			10 000
TPCI.033	TPCI 5.75% 2019-2026			/			9 800
TPCI.034	TPCI 6% 2019-2029			/			10 000
TPCI.035	TPCI 5,75% 2019 -2026			/			10 200
TPCI.036	TPCI 5,75% 2019- 2026			/			10 000
TPCI.025	TPCI 5,95% 2017-2024 A			/			10 000
TPCI.026	TPCI 5,95% 2017-2024 B		10,000	/		42	9 950
TPCI.027	TPCI 6% 2017-2025			/			10 000
TPCI.028	TPCI 6% 2018 - 2026			/			10 300
TPCI.029	TPCI 6% 2018-2026			/			10 300

**mardi 1 juin 2021**

TPCI.O30	TPCI 5,95% 2018-2025	3 400	10,000	/		10 000	
TPCI.O19	TPCI 5.99% 2015-2025			/		10 000	
TPCI.O20	TPCI 5.85% 2015-2022	61	9,800	/		10 000	
TPCI.O21	TPCI 6% 2016-2028			/		9 999	
TPCI.O22	TPCI 5.90% 2016 - 2026			/		9 900	
TPCI.O23	TPCI 5.90% 2016-2026			/		10 000	
TPCI.O24	TPCI 6.25% 2017-2029			/		10 500	
TPBJ.O1	TPBJ 6.50% 2017-2027			/		10 300	
TPBJ.O2	TPBJ 6.50% 2018-2025			/	10,000	47	10 300
TPBJ.O3	TPBJ 6,50% 2020-2028			/		10 000	
TPCI.O16	TPCI 6.55% 2014-2022	81	9,800	/		10 000	
TPCI.O17	TPCI 3% 2014-2024			/		10 000	
TPCI.O18	TPCI 5.85% 2014-2021			/		10 000	
TPBF.O4	TPBF 6.50% 2017-2027			/		10 000	
TPBF.O5	TPBF 6,50% 2017-2024			/		10 300	
TPBF.O6	TPBF 6.50% 2018-2025			/		10 500	
TPBF.O7	TPBF 6,50% 2018- 2025	529	9,800	/		10 000	
TPBF.O8	TPBF 6,50% 2019-2027			/		10 000	
TPBF.O9	TPBF 6,50% 2019 - 2027			/		10 300	
EOS.O5	ETAT SENEGAL 6.50% 2013-2023			/		10 000	
EOS.O6	ETAT SENEGAL 6.50% 2014-2021			/		1 030	
EOS.O7	ETAT SENEGAL 6.30% 2015-2025			/		10 300	
TPBF.O10	TPBF 6,50% 2020 - 2028			/		10 000	
TPBF.O11	TPBF 6,50 % 2020-2028			/		10 000	
TPBF.O12	TPBF 6.50% 2021-2031			/		10 000	
BIDC.O4	BIDC-EBID 6.10% 2017-2027			/		8 750	
BIDC.O5	BIDC-EBID 6,40% 2019-2026			/		10 500	
BOAD.O12	BOAD 5.95% 2014-2021			/		10 000	
CRRH.O1	CRRH-UEMOA 6.10% 2012-2022	61	9,925	/		9 925	
CRRH.O2	CRRH-UEMOA 6.10% 2012-2024			/		10 000	
CRRH.O3	CRRH-UEMOA 6% 2013-2023			/		10 000	
CRRH.O4	CRRH-UEMOA 6% 2014-2024			/		9 975	
CRRH.O5	CRRH-UEMOA 5.85% 2015-2025			/	10,000	5	10 000
CRRH.O6	CRRH-UEMOA 5.85% 2016-2026			/		10 000	
CRRH.O7	CRRH-UEMOA 5.95% 2017-2029			/		7 083	
CRRH.O8	CRRH-UEMOA 5.95% 2018-2030			/		8 313	
CRRH.O9	CRRH-UEMOA 6.05% 2018-2033			/		8 667	

**SUKUK ET TITRES ASSIMILES**

Symbole	Titre	Quantité résiduelle à l'achat	Cours Achat / Vente	Quantité résiduelle à la vente	Cours de Référence
SUKCI.S2	SUKUK CI 5.75% 2016-2023		/		10 300
SUKSN.S2	SUKUK SN 6% 2016-2026	1 878	10,000	/	10 400
SUKTG.S1	SUKUK TG 6.5% 2016-2026		/		10 300

**CALENDRIER DES ASSEMBLEES GENERALES**

**ANNEE : 2021**

Société	Nature	Date	Heure	Lieu
ORAGROUP	Mixte	18/06/2021	10:00:00	Hôtel 2 Février , Lomé TOGO
SOGB	Ordinaire	17/06/2021	11:00:00	Immeuble CRRAE - UEMOA sis à Abidjan Plateau
BOLLORE TRANSPORT & LOGISTICS	Ordinaire	17/06/2021	10:00:00	Salle Lougah François du palais de la culture sis à Treichville
NEI-CEDA CI	Ordinaire	16/06/2021	10:00:00	Hôtel TIAMA, Abidjan-Plateau
CFAO MOTORS CI	Ordinaire	15/06/2021	09:00:00	Siège social sis à Abidjan Treichville, 117, Boulevard de Marseille
SETAO CI	Ordinaire	15/06/2021	10:00:00	Hôtel TIAMA (salon EBENE), Abidjan-Plateau
SAPH CI	Ordinaire	14/06/2021	09:30:00	Visioconférence
NESTLE CI	Ordinaire	04/06/2021	10:00:00	Visioconférence
AIR LIQUIDE CI	Ordinaire	04/06/2021	09:00:00	Salle de conférence de la CRRAE-UMOA, à Abidjan
SITAB	Ordinaire	03/06/2021	10:00:00	SALLE JEWELS de la CGECI (Plateau)
SMB	Ordinaire	01/06/2021	09:30:00	Angle du Boulevard de la République et de l'Avenue Lamblin
ECOBANK TG	Mixte	27/05/2021	10:30:00	Visioconférence
SOLIBRA	Mixte	21/05/2021	09:00:00	Espace CRISTAL 8, rue du Chevalier de Clieu Zone 4 C « Salle PLATINIUM » ABIDJAN
SGB CI	Mixte	19/05/2021	09:00:00	Espace Latrille Events, sis à Abidjan Commune de Cocody, aux Deux-Plateaux Boulevard Latrille
SIB	Ordinaire	17/05/2021	09:00:00	Maison de l'Entreprise (siège du Patronat Ivoirien), Abidjan-Plateau à l'Angle du Boulevard de la République
SONATEL	Ordinaire	28/04/2021	10:00:00	Visioconférence
ONATEL BF	Ordinaire	27/04/2021	14:00:00	Hôtel SOPATEL SILMANDE, OUAGADOUGOU-BURKINA FASO
UNILEVER CI	Mixte	19/04/2021	08:00:00	Visioconférence
BANK OF AFRICA ML	Mixte	16/04/2021	09:30:00	Siège de la banque
BANK OF AFRICA SN	Ordinaire	16/04/2021	09:30:00	Immeuble Elan II au 2ème Etage, Almadies, Zone 12, Route de Ngor à Dakar
BANK OF AFRICA CI	Ordinaire	15/04/2021	10:00:00	Salle Jewels du Patronat Ivoirien (CGECI) sis à Abidjan Plateau, immeuble MDE
ECOBANK CI	Mixte	08/04/2021	10:00:00	Hôtel Radisson Blu, sis à Abidjan Port Bouët, route de l'aéroport international Felix Houphouët Boigny
BANK OF AFRICA BN	Ordinaire	08/04/2021	10:00:00	Hôtel GOLDEN TULIP à Cotonou
CORIS BANK INTERNATIONAL	Mixte	08/04/2021	09:00:00	Hôtel SOPATEL Silmandé SA, à Ouagadougou
BANK OF AFRICA NG	Ordinaire	07/04/2021	10:00:00	Centre de Formation de la BOA NIGER (BOA-Siège)
BANK OF AFRICA BF	Mixte	01/04/2021	10:00:00	Salle WANGO de LAICO HOTEL OUAGA 2000
SICABLE	Ordinaire	30/03/2021	10:00:00	L'hôtel TIAMA, à ABIDJAN
BANK OF AFRICA SN	Ordinaire	26/03/2021	09:30:00	Immeuble Elan II au 2ème Etage, Almadies, Zone 12, Route de Ngor à Dakar

# L'actualité de la BRVM sur nos plateformes digitales

## Infos BRVM

Pour recevoir les informations boursières par SMS, souscrivez :



Côte d'Ivoire : \*430#  
Bénin : \*430\*15#



Côte d'Ivoire : #139#  
Burkina Faso : \*310#



Côte d'Ivoire : \*431#  
Niger : \*512\*9#  
Togo : \*310#

## Site web

[www.brvm.org](http://www.brvm.org)

## Application Mobile

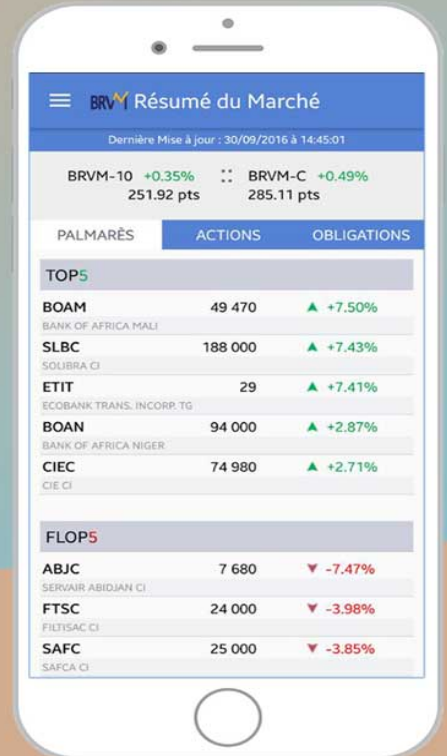

Disponible sur  
 Google play

Disponible sur  
 App Store



Nous suivre sur :

