

BRVM 10	130,56
Variation Jour	↑ 0,47 %
Variation annuelle	↓ -0,24 %



BULLETIN OFFICIEL DE LA COTE

N° 108

mardi 8 juin 2021

Site : www.brvm.org

BRVM Composite	156,78
Variation Jour	↑ 0,20 %
Variation annuelle	↑ 7,85 %

Evolution des indices

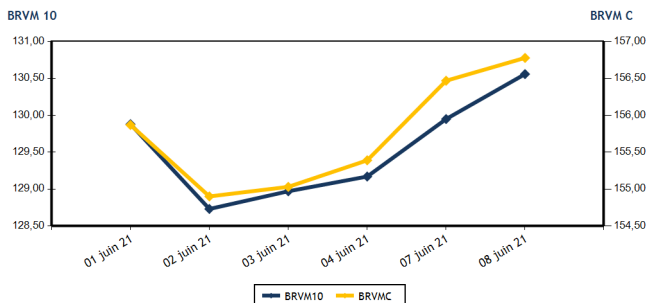

Volumes et valeurs transigés

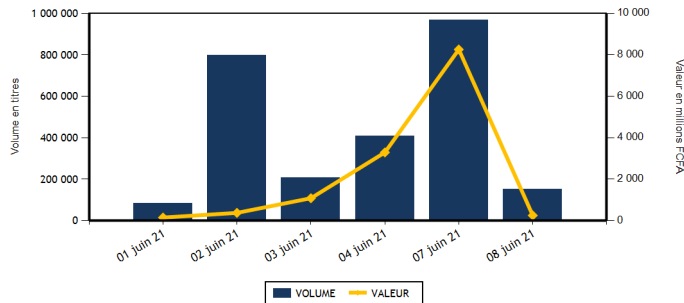

Actions	Niveau	Evol. Jour
Capitalisation boursière (FCFA)(Actions & Droits)	4 718 187 380 936	0,20 %
Volume échangé (Actions & Droits)	151 540	-9,32 %
Valeur transigée (FCFA) (Actions & Droits)	252 173 240	-26,48 %
Nombre de titres transigés	43	2,38 %
Nombre de titres en hausse	14	-26,32 %
Nombre de titres en baisse	17	88,89 %
Nombre de titres inchangés	12	-14,29 %

Obligations	Niveau	Evol. Jour
Capitalisation boursière (FCFA)	6 523 935 669 339	0,00 %
Volume échangé	25	-100,00 %
Valeur transigée (FCFA)	252 500	-100,00 %
Nombre de titres transigés	1	-83,33 %
Nombre de titres en hausse	0	
Nombre de titres en baisse	0	-100,00 %
Nombre de titres inchangés	1	-80,00 %

PLUS FORTES HAUSSES

Titres	Cours	Evol. Jour	Evol. annuelle
SICOR CI (SICC)	1 595	7,41 %	29,67 %
CFAO MOTORS CI (CFAC)	660	7,32 %	83,33 %
SETAO CI (STAC)	625	6,84 %	123,21 %
BICI CI (BICC)	5 640	6,31 %	-15,57 %
TOTAL SN (TTLS)	1 560	4,35 %	-13,33 %

PLUS FORTES BAISES

Titres	Cours	Evol. Jour	Evol. annuelle
AIR LIQUIDE CI (SIVC)	320	-7,25 %	72,97 %
SAFCA CI (SAFC)	250	-5,66 %	-10,71 %
CROWN SIEM CI (SEMC)	425	-5,56 %	112,50 %
UNIWAX CI (UNXC)	1 200	-4,00 %	20,00 %
SERVAIR ABIDJAN CI (ABJC)	1 000	-3,38 %	-19,35 %

INDICES SECTORIELS

Base = 100 au 14 juin 1999	Nombre de sociétés	Valeur	Evol. Jour	Evol. annuelle	Volume	Valeur	PER moyen
BRVM - INDUSTRIE	12	67,92	-0,66 %	87,37 %	55 998	91 220 425	13,73
BRVM - SERVICES PUBLICS	4	421,11	0,59 %	2,59 %	9 194	54 776 700	6,91
BRVM - FINANCES	15	58,75	-0,29 %	-2,07 %	32 197	53 304 175	11,53
BRVM - TRANSPORT	2	434,78	-0,27 %	14,81 %	4 291	7 435 615	7,22
BRVM - AGRICULTURE	5	140,95	-1,07 %	62,87 %	7 084	9 583 280	9,49
BRVM - DISTRIBUTION	7	261,71	2,87 %	15,58 %	42 217	35 510 145	16,26
BRVM - AUTRES SECTEURS	1	771,18	6,84 %	123,21 %	559	342 900	3,62
BRVM - PETITES CAPITALISATIONS	-	-	-	-	-	-	-

Indicateurs	1er et 2è Comp.	BRVM PC
PER moyen du marché	9,76	
Taux de rendement moyen du marché	7,20	
Taux de rentabilité moyen du marché	10,26	
Nombre de sociétés cotées	46	
Nombre de lignes obligataires	89	
Volume moyen annuel par séance	203 657,00	
Valeur moyenne annuelle par séance	1 184 077 947,58	

Indicateurs	1er et 2è Comp.	BRVM PC
Ratio moyen de liquidité	0,51	
Ratio moyen de satisfaction	30,47	
Ratio moyen de tendance	5 959,35	
Ratio moyen de couverture	1,68	
Taux de rotation moyen du marché	0,01	
Prime de risque du marché	4,35	
Nombre de SGI participantes	29	

Définitions

Volume moyen annuel par séance = Valeur annuel échangé / nombre de séances
 Valeur moyenne annuelle par séance = Valeur annuelle échangée / nombre de séances
 Ratio moyen de liquidité = Moyenne des ratios de liquidité (Titres échangés / Volume des ordres de vente)
 Ratio moyen de satisfaction = Moyenne des ratios de satisfaction (Titres échangés / Volume des ordres d'achat)
 Ratio moyen de tendance = Moyenne des ratios de tendance (Volume des ordres d'achat / Volume des ordres de vente)
 Ratio moyen de couverture = Moyenne des ratios de couverture (Volume des ordres de vente / Volume des ordres d'achat)

Taux moyen de rotation = moyenne des taux de rotation des actions cotées (volume transigé / capi flottante)
 PER moyen du marché = moyenne des PER des actions cotées ayant un PER positif
 Taux de rendement moyen = moyenne des taux de rendement des actions cotées ayant distribué un dividende
 Taux de rentabilité moyen = moyenne des taux de rentabilité des actions cotées
 Prime de risque du marché = (1 / le PER moyen du marché) - le taux de référence actuel des emprunts d'Etat



MARCHE DES ACTIONS

Symbole	Titre	Cours Précédent	Cours du jour		Variation jour	Séance de cotation		Cours Référence	Variation de l'année précédente	Dernier dividende payé		Rdt. Net	PER
			Ouv.	Clôt.		Volume	Valeur			Montant net	Date		
SECTEUR - INDUSTRIE		67,92	points		↓	-0,66 %							
CABC	SICABLE CI	1 250	1 250	1 250	0,00 %	355	443 750	1 250	23,76 %	75,00	29-juil.-20	6,00 %	6,34
FTSC	FILTISAC CI	1 990	1 990	1 950	-2,01 %	597	1 181 355	1 950	21,12 %	125,00	6-août-20	6,41 %	7,74
NEIC	NEI-CEDA CI	250	265	250	0,00 %	5 308	1 341 440	250	8,70 %	9,00	28-juin-01		3,99
NTLC	NESTLE CI	3 000	3 010	3 025	0,83 %	103	311 305	3 025	845,31 %	31,50	12-août-11		3,19
SEMC	CROWN SIEM CI	450	445	425	-5,56 %	220	93 900	425	112,50 %	16,92	29-sept.-17		15,51
SIVC	AIR LIQUIDE CI	345	320	320	-7,25 %	696	222 765	320	72,97 %	63,00	29-sept.-17		
SLBC	SOLIBRA CI	72 000	72 010	72 010	0,01 %	4	288 040	72 010	41,47 %	1 368,00	6-juin-19		6,77
SMBC	SMB CI	6 850	6 845	6 850	0,00 %	215	1 470 485	6 850	122,40 %	450,00	30-août-19		5,68
STBC	SITAB CI	3 400	3 210	3 350	-1,47 %	12 715	42 741 135	3 350	532,08 %	206,20	19-juin-17		7,04
TTRC	TRITURAF CI-Ste en Liquidation	490	SP	SP	0,00 %			490	0,00 %	1 440,00	19-juil.-02		
UNLC	UNILEVER CI	4 400	NC	NC	0,00 %			4 400	5,64 %	1 233,00	9-juil.-12		
UNXC	UNIWAX CI	1 250	1 215	1 200	-4,00 %	35 785	43 126 250	1 200	20,00 %	181,80	11-juil.-19		67,34
TOTAL						55 998	91 220 425						13,73
SECTEUR - SERVICES PUBLICS		421,11	points		↑	0,59 %							
CIEC	CIE CI	1 630	1 630	1 700	4,29 %	1 858	3 078 550	1 700	13,33 %	104,98	5-août-20	6,18 %	5,89
ONTBF	ONATEL BF	3 055	3 085	3 145	2,95 %	2 225	6 922 925	3 145	9,77 %	399,56	1-juin-21	12,70 %	6,89
SDCC	SODE CI	3 900	3 850	3 900	0,00 %	2 530	9 866 250	3 900	30,43 %	292,50	25-sept.-20	7,50 %	8,15
SNTS	SONATEL SN	13 545	13 545	13 545	0,00 %	2 581	34 908 975	13 545	0,33 %	1 225,00	17-mai-21	9,04 %	6,73
TOTAL						9 194	54 776 700						6,91
SECTEUR - FINANCES		58,75	points		↓	-0,29 %							
BICC	BICI CI	5 305	5 640	5 640	6,31 %	34	191 760	5 640	-15,57 %	182,90	17-juil.-19		20,12
BOAB	BANK OF AFRICA BN	3 800	3 795	3 835	0,92 %	856	3 259 820	3 835	3,79 %	436,00	20-mai-21	11,37 %	5,84
BOABF	BANK OF AFRICA BF	3 795	3 725	3 800	0,13 %	2 349	8 911 225	3 800	1,33 %	370,00	3-mai-21	9,74 %	4,75
BOAC	BANK OF AFRICA CI	3 500	3 500	3 410	-2,57 %	745	2 588 170	3 410	-7,21 %	315,00	12-mai-21	9,24 %	4,80
BOAM	BANK OF AFRICA ML	1 365	1 355	1 370	0,37 %	322	440 250	1 370	21,78 %	271,00	15-mai-19		40,06
BOAN	BANK OF AFRICA NG	3 645	3 625	3 620	-0,69 %	1 046	3 785 345	3 620	3,43 %	429,66	6-mai-21	11,87 %	6,34
BOAS	BANK OF AFRICA SENEGAL	1 640	1 560	1 650	0,61 %	3 435	5 649 750	1 650	10,37 %	161,01	1-juin-21	9,76 %	5,16
CBIBF	CORIS BANK INTERNATIONAL	7 800	7 800	7 800	0,00 %	545	4 251 000	7 800	-3,70 %	420,00	8-juil.-20	5,38 %	7,26
ECOC	ECOBANK COTE D'IVOIRE	3 390	3 390	3 300	-2,65 %	1 166	3 895 370	3 300	-15,28 %	294,30	6-mai-21	8,92 %	6,05
ETIT	ECOBANK TRANS. INCORP. TG	13	13	13	0,00 %	13 660	177 580	13	0,00 %	1,21	28-avr.-17		4,35
NSBC	NSIA BANQUE COTE D'IVOIRE	4 900	4 810	4 800	-2,04 %	84	403 240	4 800	-20,00 %	77,69	27-juil.-20	1,62 %	16,49
ORGT	ORAGROUP TOGO	3 945	3 750	3 945	0,00 %	271	1 068 900	3 945	-4,94 %	59,52	17-juil.-20	1,51 %	29,01
SAFC	SAFCA CI	265	270	250	-5,66 %	2 977	744 930	250	-10,71 %	23,04	29-juil.-11		
SGBC	SOCIETE GENERALE COTE D'IVOIRE	8 675	8 675	8 670	-0,06 %	365	3 170 825	8 670	7,10 %	273,00	29-juil.-20	3,15 %	5,57
SIBC	SOCIETE IVOIRIENNE DE BANQUE	3 450	3 450	3 400	-1,45 %	4 342	14 766 010	3 400	25,93 %	270,00	19-juin-20	7,94 %	5,62
TOTAL						32 197	53 304 175						11,53
SECTEUR - TRANSPORT		434,78	points		↓	-0,27 %							
SDSC	BOLLORE	1 790	1 675	1 785	-0,28 %	4 291	7 435 615	1 785	15,16 %	100,00	18-déc.-20	5,60 %	7,22
SVOC	MOVIS CI	2 395	SP	SP	0,00 %			2 395	0,00 %	270,00	5-juil.-99		

TOTAL

4 291

7 435 615

7,22

MARCHE DES ACTIONS

Symbole	Titre	Cours Précédent	Cours du jour		Variation jour	Séance de cotation		Cours Référence	Variation de l'année précédente	Dernier dividende payé		Rdt. Net	PER
			Ouv.	Clôt.		Volume	Valeur			Montant net	Date		
SECTEUR - AGRICULTURE		140,95	points		↓ -1,07 %								
PALC	PALM CI	4 000	4 000	4 000	0,00 %	46	184 000	4 000	77,78 %	253,47	24-sept.-18		17,56
SCRC	SUCRIVOIRE	1 055	1 055	1 055	0,00 %	5 955	6 302 385	1 055	111,00 %	72,00	28-sept.-18		11,56
SICC	SICOR CI	1 485	1 595	1 595	7,41 %	69	110 055	1 595	29,67 %	1 919,00	25-sept.-00		0,97
SOGC	SOGB CI	3 000	3 000	2 990	-0,33 %	858	2 572 930	2 990	27,23 %	126,00	15-juil.-20	4,21 %	8,44
SPHC	SAPH CI	2 695	2 685	2 610	-3,15 %	156	413 910	2 610	86,43 %	78,00	27-sept.-18		8,93
TOTAL						7 084	9 583 280						9,49
SECTEUR - DISTRIBUTION		261,71	points		↑ 2,87 %								
ABJC	SERVAIR ABIDJAN CI	1 035	1 040	1 000	-3,38 %	506	523 660	1 000	-19,35 %	164,96	30-sept.-19		
BNBC	BERNABE CI	1 300	1 300	1 320	1,54 %	990	1 287 600	1 320	120,00 %	45,00	19-juil.-19		13,88
CFAC	CFAO MOTORS CI	615	660	660	7,32 %	2 981	1 967 460	660	83,33 %	26,07	25-août-20	3,95 %	31,67
PRSC	TRACTAFRIC MOTORS CI	2 795	2 795	2 795	0,00 %	46	127 620	2 795	27,33 %	159,30	1-sept.-20	5,70 %	15,36
SHEC	VIVO ENERGY CI	610	600	605	-0,82 %	27 352	16 526 475	605	0,83 %	63,90	26-nov.-20	10,56 %	
TTLC	TOTAL CI	1 460	1 420	1 460	0,00 %	7 035	10 117 810	1 460	-8,18 %	113,51	25-sept.-20	7,77 %	12,02
TTLS	TOTAL SN	1 495	1 495	1 560	4,35 %	3 307	4 959 520	1 560	-13,33 %	105,30	22-déc.-20	6,75 %	8,38
TOTAL						42 217	35 510 145						16,26
AUTRES SECTEURS		771,18	points		↑ 6,84 %								
STAC	SETAO CI	585	600	625	6,84 %	559	342 900	625	123,21 %				3,62
TOTAL						559	342 900						3,62
TOTAL - Marché des actions						151 540	252 173 240						

MARCHE DES DROITS

Symbole	Titre	Cours Précédent	Cours du jour		Variation jour	Séance de cotation		Cours Référence	Variation depuis l'origine	Parité	Periode de négociation	
			Ouv.	Clôt.		Volume	Valeur				Début	fin
TOTAL												
TOTAL - Marché des droits												

TROISIEME COMPARTIMENT - BRVM PETITES CAPITALISATIONS

Symbole	Titre	Cours Précédent	Cours du jour		Variation jour	Séance de cotation		Cours Référence	Variation depuis l'origine
			Ouv.	Clôt.		Volume	Valeur		
TOTAL									
TOTAL - 3ème Compartiment - BRVM PC									

Légende:
 (-) Variation depuis son introduction le 16 avril 2019
 Cours du jour: Ouv.: Ouverture Clôt.: Clôture Moy.: Moyen
 Mentions : NC: Non Coté Ex-c: Ex-coupon Ex-d: Ex-droit SP: Suspendu Val-T: Valeur Théorique
 PER = Cours / BNPA selon les données disponibles Rdt. Net: Rendement net (DNPA / Cours)
 Comp.: 1 - Premier Compartiment 2 - Second Compartiment 3 - Compartiment de croissance
 Ratio de liquidité = Titres échangés / Volume des ordres de vente
 : Progression de l'indice sectoriel : Stabilité de l'indice sectoriel : Recul de l'indice sectorie

MARCHE DES OBLIGATIONS

Symbole	Titre	Valeur nominale	Cours Précédent	Cours du jour	Cours Référence	Séance de cotation Volume Valeur	Coupon couru	Coupon d'intérêt Période Montant net	Eché.	Type Amort
OBLIGATIONS D'ETAT										
EOM.01	ETAT DU MALI 6.20% 2016-2023	3 332	3 332	NC	3 332		9,06	A 206,58	23-mai-22	ACD
EOM.02	Etat du Mali 6.50% 2017-2024	6 000	6 000	NC	6 000		52,36	A 390,00	20-avr.-22	AC
EOM.03	ETAT DU MALI 6,50 % 2018-2025	10 000	10 000	NC	10 000		438,08	A 650,00	5-oct.-21	AC
EOM.04	ETAT DU MALI 6,50% 2019-2027	10 000	10 000	NC	10 000		589,45	A 650,00	12-juil.-21	AC
EOM.05	ETAT DU MALI 6,50% 2020-2028	10 000	10 000	NC	10 000		130,00	A 650,00	27-mars-22	ACD
EOM.06	ETAT DU MALI 6,50% 2020-2027	10 000	10 500	NC	10 500		338,36	A 650,00	30-nov.-21	AC
EOS.05	ETAT SENEGAL 6.50% 2013-2023	10 000	10 000	NC	10 000		233,43	S 325,00	29-juil.-21	ACD
EOS.06	ETAT SENEGAL 6.50% 2014-2021	1 000	1 030	NC	1 030		2,12	S 32,50	27-nov.-21	ACD
EOS.07	ETAT SENEGAL 6.30% 2015-2025	10 000	10 300	NC	10 300		24,16	S 317,59	25-nov.-21	ACD
TPBF.010	TPBF 6,50% 2020 - 2028	10 000	10 000	NC	10 000		141,30	S 325,00	20-sept.-21	ACD
TPBF.011	TPBF 6,50 % 2020-2028	10 000	10 000	NC	10 000		269,34	S 325,00	9-juil.-21	ACD
TPBF.012	TPBF 6.50% 2021-2031	10 000	10 000	NC	10 000		270,83	S 650,00	21-sept.-21	ACD
TPBF.04	TPBF 6.50% 2017-2027	10 000	10 000	NC	10 000		227,95	S 322,33	31-juil.-21	ACD
TPBF.05	TPBF 6,50% 2017-2024	10 000	10 500	NC	10 500		287,50	S 325,00	29-juin-21	ACD
TPBF.06	TPBF 6.50% 2018-2025	10 000	10 500	NC	10 500		5,34	S 325,89	5-déc.-21	ACD
TPBF.07	TPBF 6,50% 2018- 2025	10 000	10 000	NC	10 000		42,39	S 325,00	15-nov.-21	AC
TPBF.08	TPBF 6,50% 2019-2027	10 000	10 000	NC	10 000		58,77	S 327,67	6-nov.-21	ACD
TPBF.09	TPBF 6,50% 2019 - 2027	10 000	10 300	NC	10 300		108,33	S 325,00	8-oct.-21	ACD
TPBJ.01	TPBJ 6.50% 2017-2027	10 000	10 300	NC	10 300		110,41	A 650,00	7-avr.-22	ACD
TPBJ.02	TPBJ 6.50% 2018-2025	10 000	10 300	NC	10 300		17,66	S 325,00	29-nov.-21	ACD
TPBJ.03	TPBJ 6,50% 2020-2028	10 000	10 000	NC	10 000		511,10	A 650,00	25-août-21	AC
TPCI.016	TPCI 6.55% 2014-2022	10 000	10 000	NC	10 000		34,10	A 655,00	20-mai-22	ACD
TPCI.017	TPCI 3% 2014-2024	10 000	10 000	NC	10 000		140,93	S 150,00	19-juin-21	ACD
TPCI.018	TPCI 5.85% 2014-2021	10 000	10 000	NC	10 000		274,82	S 292,50	19-juin-21	ACD
TPCI.019	TPCI 5.99% 2015-2025	10 000	10 000	NC	10 000		41,03	A 599,00	14-mai-22	ACD
TPCI.020	TPCI 5.85% 2015-2022	10 000	10 000	NC	10 000		102,30	S 292,50	5-oct.-21	ACD
TPCI.021	TPCI 6% 2016-2028	10 000	9 999	NC	9 999		100,27	A 600,00	8-avr.-22	ACD
TPCI.022	TPCI 5.90% 2016 - 2026	10 000	9 900	NC	9 900		578,68	A 590,00	15-juin-21	ACD
TPCI.023	TPCI 5.90% 2016-2026	10 000	10 000	NC	10 000		328,14	A 590,00	17-nov.-21	ACD
TPCI.024	TPCI 6.25% 2017-2029	10 000	10 500	NC	10 500		117,83	S 312,50	30-sept.-21	ACD
TPCI.025	TPCI 5,95% 2017-2024 A	10 000	10 000	NC	10 000		73,16	S 297,50	24-oct.-21	ACD
TPCI.026	TPCI 5,95% 2017-2024 B	10 000	9 950	NC	9 950		46,89	S 297,50	10-nov.-21	ACD
TPCI.027	TPCI 6% 2017-2025	10 000	10 000	NC	10 000		265,38	S 300,00	29-juin-21	ACD
TPCI.028	TPCI 6% 2018 - 2026	10 000	10 300	NC	10 300		509,59	A 600,00	2-août-21	ACD
TPCI.029	TPCI 6% 2018-2026	10 000	10 300	NC	10 300		381,37	A 600,00	19-oct.-21	ACD
TPCI.030	TPCI 5,95% 2018-2025	10 000	10 000	NC	10 000		288,53	S 296,68	13-juin-21	ACD
TPCI.031	TPCI 5,75% 2019 - 2026	10 000	10 000	NC	10 000		556,10	A 575,00	20-juin-21	ACD
TPCI.032	TPCI 2,23% 2019-2026	10 000		NC			0,00	A 0,00	20-juin-21	ACD
TPCI.033	TPCI 5.75% 2019-2026	10 000	9 800	NC	9 800		126,03	A 575,00	20-mars-22	ACD
TPCI.034	TPCI 6% 2019-2029	10 000	10 000	NC	10 000		131,51	A 600,00	20-mars-22	ACD
TPCI.035	TPCI 5,75% 2019 -2026	10 000	10 200	NC	10 200		523,01	A 575,00	11-juil.-21	ACD
TPCI.036	TPCI 5,75% 2019- 2026	10 000	10 000	NC	10 000		458,42	A 575,00	21-août-21	ACD
TPCI.037	TPCI 5,80% 2019-2026	10 000	9 900	NC	9 900		295,56	A 580,00	4-déc.-21	ACD
TPCI.038	TPCI 5,75% 2019-2026	10 000	10 000	NC	10 000		293,01	A 575,00	4-déc.-21	ACD
TPCI.039	TPCI 5,75% 2019 - 2026	10 000	10 500	NC	10 500		368,63	A 575,00	17-oct.-21	ACD
TPCI.040	TPCI 5,75% 2019-2026	10 000	10 000	NC	10 000		234,73	A 575,00	10-janv.-22	ACD
TPCI.041	TPCI 5,80% 2020-2027	10 000	10 700	NC	10 700		158,90	A 580,00	28-févr.-22	ACD
TPCI.042	TPCI 5,90% 2020-2030	10 000	10 300	NC	10 300		161,64	A 590,00	28-févr.-22	ACD
TPCI.043	TPCI 5,90% 2020 - 2030	10 000	10 000	NC	10 000		74,36	A 590,00	23-avr.-22	ACD
TPCI.044	TPCI 5,80% 2020 - 2027	10 000	10 000	NC	10 000		73,10	A 580,00	23-avr.-22	ACD
TPCI.045	TPCI 5,80% 2020-2027	10 000	10 000	NC	10 000		567,29	A 580,00	16-juin-21	ACD
TPCI.046	TPCI 5,90% 2020-2030	10 000	10 300	NC	10 300		577,07	A 590,00	16-juin-21	ACD
TPCI.047	TPCI 5,80% 2020-2027	10 000	10 000	NC	10 000		567,29	A 580,00	16-juin-21	ACD
TPCI.048	TPCI 5,80% 2020- 2027	10 000	10 000	NC	10 000		498,96	A 580,00	29-juil.-21	ACD
TPCI.049	TPCI 5,90% 2020- 2030	10 000	10 085	NC	10 085		507,56	A 590,00	29-juil.-21	ACD
TPCI.050	TPCI 5,90% 2020-2030	10 000	10 000	NC	10 000		459,07	A 590,00	28-août-21	ACD
TPCI.051	TPCI 5,80% 2020-2027	10 000	10 000	NC	10 000		395,67	A 580,00	2-oct.-21	ACD
TPCI.052	TPCI 5,90% 2020-2030	10 000	10 300	NC	10 300		402,49	A 590,00	2-oct.-21	ACD
TPCI.053	TPCI 5,80% 2020-2027	10 000	10 000	NC	10 000		354,36	A 580,00	28-oct.-21	ACD
TPCI.054	TPCI 5,90% 2020-2030	10 000	10 000	NC	10 000		360,47	A 590,00	28-oct.-21	ACD

mardi 8 juin 2021

TPCI.O55	TPCI 5,80% 2020-2027	10 000	10 000	NC	10 000			263,78	A	580,00	24-déc.-21	ACD
TPCI.O56	TPCI 5,90% 2020-2030	10 000	10 200	NC	10 200			268,33	A	590,00	24-déc.-21	ACD
TPCI.O57	TPCI 5,80% 2020-2027	10 000	10 000	NC	10 000			317,81	A	580,00	20-nov.-21	ACD
TPCI.O58	TPCI 5,80% 2021-2028	10 000	9 900	NC	9 900			144,60	A	580,00	9-mars-22	ACD
TPCI.O59	TPCI 5,90% 2021-2031	10 000	10 000	NC	10 000			147,10	A	590,00	9-mars-22	ACD
TPNE.O1	TRESOR PUBLIC DU NIGER 6,50% 2019-2026	10 000	10 500	NC	10 500			128,22	A	650,00	28-mars-22	ACD
TPNE.O2	TRESOR PUBLIC DU NIGER 6,50% 2019 - 2026	10 000	10 700	NC	10 700			553,84	A	650,00	1-août-21	ACD
TPNE.O3	TRESOR PUBLIC DU NIGER 6,5% 2020-2027	10 000	10 500	NC	10 500			555,62	A	650,00	31-juil.-21	ACD
TOTAL								0		0		

OBLIGATIONS REGIONALES

BIDC.O4	BIDC-EBID 6.10% 2017-2027	8 750	8 750	NC	8 750			522,05	A	533,75	16-juin-21	ACD
BIDC.O5	BIDC-EBID 6,40% 2019-2026	10 000	10 500	10 500	10 500	25	252 500	259,89	S	320,00	12-juil.-21	ACD
BOAD.O12	BOAD 5.95% 2014-2021	10 000	10 000	NC	10 000			267,34	A	595,00	26-déc.-21	ACD
CRRH.O1	CRRH-UEMOA 6.10% 2012-2022	10 000	9 925	NC	9 925			193,78	S	305,00	13-août-21	AC
CRRH.O2	CRRH-UEMOA 6.10% 2012-2024	10 000	10 000	NC	10 000			239,28	S	305,00	17-juil.-21	AC
CRRH.O3	CRRH-UEMOA 6% 2013-2023	10 000	10 000	NC	10 000			70,49	S	300,00	26-oct.-21	AC
CRRH.O4	CRRH-UEMOA 6% 2014-2024	10 000	9 975	NC	9 975			263,74	S	300,00	30-juin-21	AC
CRRH.O5	CRRH-UEMOA 5.85% 2015-2025	10 000	10 000	NC	10 000			248,42	S	290,10	4-juil.-21	AC
CRRH.O6	CRRH-UEMOA 5.85% 2016-2026	10 000	10 000	NC	10 000			252,10	S	292,50	3-juil.-21	ACD
CRRH.O7	CRRH-UEMOA 5.95% 2017-2029	7 083	7 083	NC	7 083			26,68	S	223,13	17-nov.-21	AC
CRRH.O8	CRRH-UEMOA 5.95% 2018-2030	8 333	8 313	NC	8 313.33			230,21	S	247,92	21-juin-21	AC
CRRH.O9	CRRH-UEMOA 6.05% 2018-2033	8 667	8 667	NC	8 667			243,44	S	262,17	21-juin-21	AC
TOTAL						25	252 500					

OBLIGATIONS PRIVEES

BHNS.O1	DIASPORA BONDS BHS 6,25% 2019-	10 000	10 300	NC	10 300			259,37	S	315,07	10-juil.-21	ACD
FNSBC.O1	FCTC NSIA BANQUE 7 % 2020-2025	8 889	8 889	NC	8 888.89			139,18	T	152,44	16-juin-21	ACD
PADS.O3	PAD 6,60% 2020-2027	10 000	10 000	NC	10 000			90,16	S	330,00	19-oct.-21	ACD
SIFC.O1	SIFCA 6.90% 2013-2021	10 000	10 000	NC	10 000			563,19	A	676,20	8-août-21	ACD
SNLC.O1	SENELEC 6,50% 2018-2025	8 000	8 240	NC	8 240			103,15	S	260,00	27-sept.-21	AC
SNTS.O2	SONATEL 6,50% 2020-2027	10 000	10 000	NC	10 000			239,38	S	302,99	16-juil.-21	ACD
TOTAL								0		0		

SUKUK ET TITRES ASSIMILES

SUKCI.S2	SUKUK CI 5.75% 2016-2023	10 000	10 300	NC	10 300			148,54	S	293,89	7-sept.-21	ACD
SUKSN.S2	SUKUK SN 6% 2016-2026	10 000	10 400	NC	10 400			221,67	S	301,67	26-juil.-21	ACD
SUKTG.S1	SUKUK TG 6.5% 2016-2026	10 000	10 300	NC	10 300			228,05	S	371,86	17-août-21	ACD
TOTAL								0		0		

TOTAL - Marché des obligations

25 252 500

Légende :
 (##) (*) Ex-Coupon couru (##)Cours de référence amorti / Coupon couru Ex-c (#)Ex-marge de profits
 Cours du jour: Ouv.: Ouverture Clôt.: Clôture Moy.: Moyen
 Type Amort: Type d'Amortissement IF: In Fine AC: Amortissement Constant AD: Amortissement Dégressif ACD: Amortissement Constant Différé
 Période: Périodicité de paiement des coupons A: Annuelle S: Semestrielle T: Trimestrielle
 Eché.: Échéance de paiement des intérêts
 Mentions: NC: Non Coté Ex-c: Ex-coupon ou Ex-droit SP: Suspendu

INFORMATIONS

OPERATIONS EN COURS

Emetteur	Opération
CORIS BANK INTERNATIONAL	Païement de dividendes de 406 FCFA net par action, le 06/07/2021
SGB CI	Païement de dividendes de 368,298 FCFA net par action, le 30/06/2021
ETAT DU MALI	Première cotation - ETAT DU MALI 6,50 % 2021-2031 - Première cotation le 10 juin 2021

AVIS

Entité	N°	Nature	Objet
DC/BR	078 - 2021	Païement Intérêts	Païement des intérêts annuels - TPCI 5,90% 2020-2030
DC/BR	079 - 2021	Païement Intérêts	Païement des intérêts annuels - TPCI 5,80 % 2020-2027 C
DC/BR	084 - 2021	Païement Intérêts et remboursement	Païement des intérêts semestriels et remboursement partiel du capital - TPCI 5,85% 2014-2021
DC/BR	085 - 2021	Païement Intérêts et remboursement	Païement des intérêts semestriels et remboursement partiel du capital - TPCI 3% 2014-2024
BRVM	096-2021	Païement Intérêts	Païement des intérêts semestriels - TPBF 6,50 % 2020-2028
BRVM	097-2021	Païement de dividendes	Païement de dividendes - Exercice 2020 - CORIS BANK INTERNATIONAL BF

COMMUNIQUES

Emetteur	N°	Nature	Objet
FILTISAC CI	20210608-2	Projet de Résolutions	Projets de résolutions - AGO - FILTISAC CI
UNIWAX CI	20210608-1	Communiqué-Avis de Convocation	Avis de convocation - Assemblée Générale Ordinaire - UNIWAX CI
FILTISAC CI	20210608	Communiqué-Avis de Convocation	Avis de convocation - Assemblée Générale Ordinaire - FILTISAC CI

QUANTITES RESIDUELLES

MARCHE DES ACTIONS

Symbole	Titre	Quantité résiduelle à l'achat	Cours Achat / Vente			Quantité résiduelle à la vente	Cours de Référence
ABJC	SERVAIR ABIDJAN CI	593	1,000	/	1,035	1 485	1 000
BICC	BICI CI	25	5,315	/	5,450	2	5 640
BNBC	BERNABE CI	1 105	1,300	/			1 320
BOAB	BANK OF AFRICA BN	100	3,805	/	3,835	15	3 835
BOABF	BANK OF AFRICA BF	50	3,750	/	3,810	141	3 800
BOAC	BANK OF AFRICA CI	37	3,410	/	3,500	600	3 410
BOAM	BANK OF AFRICA ML	352	1,365	/	1,370	1 419	1 370
BOAN	BANK OF AFRICA NG	20	3,605	/	3,620	99	3 620
BOAS	BANK OF AFRICA SENEGAL	8 994	1,650	/	1,695	1 175	1 650
CABC	SICABLE CI	15	1,245	/	1,250	3 650	1 250
CBIBF	CORIS BANK INTERNATIONAL	63	7,700	/	7,800	18	7 800
CFAC	CFAO MOTORS CI	77 058	Marché	/			660
CIEC	CIE CI	82	1,630	/	1,700	322	1 700
ECOC	ECOBANK COTE D'IVOIRE	20	3,255	/	3,345	49	3 300
ETIT	ECOBANK TRANS. INCORP. TG		/	Marché		12 507 434	13
FTSC	FILTISAC CI	5	1,950	/	1,985	1 251	1 950
NEIC	NEI-CEDA CI	936	250	/	265	772	250
NSBC	NSIA BANQUE COTE D'IVOIRE	20	4,800	/	4,805	15	4 800
NTLC	NESTLE CI	283	3,025	/	3,100	40	3 025
ONTBF	ONATEL BF	659	3,105	/	3,145	1 376	3 145
ORGT	ORAGROUP TOGO	547	3,750	/	3,945	427	3 945
PALC	PALM CI	400	3,900	/	4,000	154	4 000
PRSC	TRACTAFRIC MOTORS CI	40	2,700	/	2,795	626	2 795
SAFC	SAFCA CI	8 494	250	/	280	24	250
SCRC	SUCRIVOIRE	835	1,055	/	1,095	1 897	1 055
SDCC	SODE CI	25	3,850	/	3,900	586	3 900
SDSC	BOLLORE	590	1,760	/	1,785	223	1 785
SEMC	CROWN SIEM CI	130	425	/	445	4 021	425
SGBC	SOCIETE GENERALE COTE D'IVOIRE	5	8,500	/	8,670	50	8 670
SHEC	VIVO ENERGY CI	6	600	/	610	612	605
SIBC	SOCIETE IVOIRIENNE DE BANQUE	303	3,385	/	3,400	1 059	3 400
SICC	SICOR CI	221	Marché	/			1 595
SIVC	AIR LIQUIDE CI		/	Marché		2 257	320
SLBC	SOLIBRA CI	100	72,005	/	75,000	50	72 010
SMBC	SMB CI	30	6,555	/	6,850	740	6 850
SNTS	SONATEL SN	276	13,305	/	13,545	528	13 545
SOGC	SOGB CI	500	2,950	/	3,000	99	2 990
SPHC	SAPH CI	84	2,610	/	2,650	150	2 610
STAC	SETAO CI	331	600	/	620	100	625
STBC	SITAB CI	250	3,250	/	3,350	190	3 350
SVOC	MOVIS CI			/			2 395
TTLC	TOTAL CI	355	1,460	/	1,485	3 407	1 460
TTLS	TOTAL SN	22	1,500	/	1,560	90	1 560
TTRC	TRITURAF CI-Ste en Liquidation			/			490
UNLC	UNILEVER CI	2	4,400	/			4 400
UNXC	UNIWAX CI	10 556	1,200	/	1,240	1 326	1 200

QUANTITES RESIDUELLES

MARCHE DES DROITS

Symbole	Titre	Quantité résiduelle à l'achat	Cours Achat / Vente	Quantité résiduelle à la vente	Cours de Référence
---------	-------	-------------------------------	---------------------	--------------------------------	--------------------

TROISIEME COMPARTIMENT - BRVM PETITES CAPITALISATIONS

Symbole	Titre	Quantité résiduelle à l'achat	Cours Achat / Vente	Quantité résiduelle à la vente	Cours de Référence
---------	-------	-------------------------------	---------------------	--------------------------------	--------------------

QUANTITES RESIDUELLES
MARCHE DES OBLIGATIONS

Symbole	Titre	Quantité résiduelle à l'achat	Cours Achat / Vente	Quantité résiduelle à la vente	Cours de Référence
BHSN.01	DIASPORA BONDS BHS 6,25% 2019-		/		10 300
FNSBC.01	FCTC NSIA BANQUE 7 % 2020-2025		/ 8,888.89	477	8 889
PADS.03	PAD 6,60% 2020-2027		/		10 000
SIFC.01	SIFCA 6.90% 2013-2021		/		10 000
SNLC.01	SENELEC 6,50% 2018-2025		/		8 240
SNTS.02	SONATEL 6,50% 2020-2027		/		10 000
EOM.01	ETAT DU MALI 6.20% 2016-2023		/		3 332
EOM.02	Etat du Mali 6.50% 2017-2024	1 957	6,000 /		6 000
EOM.03	ETAT DU MALI 6,50 % 2018-2025	4 894	10,000 /		10 000
EOM.04	ETAT DU MALI 6,50% 2019-2027	2 000	10,000 /		10 000
EOM.05	ETAT DU MALI 6,50% 2020-2028		/		10 000
EOM.06	ETAT DU MALI 6,50% 2020-2027		/		10 500
TPNE.02	TRESOR PUBLIC DU NIGER 6,50% 2019 - 2026		/		10 700
TPNE.03	TRESOR PUBLIC DU NIGER 6,5% 2020-2027		/ 10,500	95	10 500
TPCI.055	TPCI 5,80% 2020-2027		/		10 000
TPCI.056	TPCI 5,90% 2020-2030		/		10 200
TPCI.057	TPCI 5,80% 2020-2027		/		10 000
TPCI.058	TPCI 5,80% 2021-2028		/		9 900
TPCI.059	TPCI 5,90% 2021-2031		/		10 000
TPNE.01	TRESOR PUBLIC DU NIGER 6,50% 2019-2026		/		10 500
TPCI.049	TPCI 5,90% 2020- 2030		/		10 085
TPCI.050	TPCI 5,90% 2020-2030		/		10 000
TPCI.051	TPCI 5,80% 2020-2027		/		10 000
TPCI.052	TPCI 5,90% 2020-2030		/		10 300
TPCI.053	TPCI 5,80% 2020-2027		/		10 000
TPCI.054	TPCI 5,90% 2020-2030		/		10 000
TPCI.043	TPCI 5,90% 2020 - 2030		/ 10,500	100	10 000
TPCI.044	TPCI 5,80% 2020 - 2027		/		10 000
TPCI.045	TPCI 5,80% 2020-2027		/		10 000
TPCI.046	TPCI 5,90% 2020-2030		/		10 300
TPCI.047	TPCI 5,80% 2020-2027		/		10 000
TPCI.048	TPCI 5,80% 2020- 2027		/ 10,000	37	10 000
TPCI.037	TPCI 5,80% 2019-2026		/ 9,900	5 015	9 900
TPCI.038	TPCI 5,75% 2019-2026		/		10 000
TPCI.039	TPCI 5,75% 2019 - 2026		/		10 500
TPCI.040	TPCI 5,75% 2019-2026		/		10 000
TPCI.041	TPCI 5,80% 2020-2027		/		10 700
TPCI.042	TPCI 5,90% 2020-2030		/ 10,300	2	10 300
TPCI.031	TPCI 5,75% 2019 - 2026		/		10 000
TPCI.032	TPCI 2,23% 2019-2026		/		10 000
TPCI.033	TPCI 5.75% 2019-2026		/		9 800
TPCI.034	TPCI 6% 2019-2029		/		10 000
TPCI.035	TPCI 5,75% 2019 -2026		/ 10,200	2	10 200
TPCI.036	TPCI 5,75% 2019- 2026		/		10 000
TPCI.025	TPCI 5,95% 2017-2024 A		/		10 000
TPCI.026	TPCI 5,95% 2017-2024 B		/ 10,000	42	9 950
TPCI.027	TPCI 6% 2017-2025		/		10 000
TPCI.028	TPCI 6% 2018 - 2026		/		10 300
TPCI.029	TPCI 6% 2018-2026		/		10 300

mardi 8 juin 2021

TPCI.O30	TPCI 5,95% 2018-2025	3 400	10,000	/			10 000
TPCI.O19	TPCI 5.99% 2015-2025			/			10 000
TPCI.O20	TPCI 5.85% 2015-2022	61	9,800	/			10 000
TPCI.O21	TPCI 6% 2016-2028			/			9 999
TPCI.O22	TPCI 5.90% 2016 - 2026			/			9 900
TPCI.O23	TPCI 5.90% 2016-2026			/			10 000
TPCI.O24	TPCI 6.25% 2017-2029			/			10 500
TPBJ.O1	TPBJ 6.50% 2017-2027			/			10 300
TPBJ.O2	TPBJ 6.50% 2018-2025	1 208	10,000	/			10 300
TPBJ.O3	TPBJ 6,50% 2020-2028			/			10 000
TPCI.O16	TPCI 6.55% 2014-2022	81	9,800	/			10 000
TPCI.O17	TPCI 3% 2014-2024			/			10 000
TPCI.O18	TPCI 5.85% 2014-2021			/			10 000
TPBF.O4	TPBF 6.50% 2017-2027			/			10 000
TPBF.O5	TPBF 6,50% 2017-2024			/			10 500
TPBF.O6	TPBF 6.50% 2018-2025			/			10 500
TPBF.O7	TPBF 6,50% 2018- 2025	529	9,800	/			10 000
TPBF.O8	TPBF 6,50% 2019-2027			/			10 000
TPBF.O9	TPBF 6,50% 2019 - 2027			/			10 300
EOS.O5	ETAT SENEGAL 6.50% 2013-2023			/			10 000
EOS.O6	ETAT SENEGAL 6.50% 2014-2021			/			1 030
EOS.O7	ETAT SENEGAL 6.30% 2015-2025			/			10 300
TPBF.O10	TPBF 6,50% 2020 - 2028			/			10 000
TPBF.O11	TPBF 6,50 % 2020-2028			/			10 000
TPBF.O12	TPBF 6.50% 2021-2031			/	10,000	300	10 000
BIDC.O4	BIDC-EBID 6.10% 2017-2027			/			8 750
BIDC.O5	BIDC-EBID 6,40% 2019-2026			/			10 500
BOAD.O12	BOAD 5.95% 2014-2021			/			10 000
CRRH.O1	CRRH-UEMOA 6.10% 2012-2022	61	9,925	/			9 925
CRRH.O2	CRRH-UEMOA 6.10% 2012-2024			/			10 000
CRRH.O3	CRRH-UEMOA 6% 2013-2023			/			10 000
CRRH.O4	CRRH-UEMOA 6% 2014-2024			/			9 975
CRRH.O5	CRRH-UEMOA 5.85% 2015-2025			/	10,000	5	10 000
CRRH.O6	CRRH-UEMOA 5.85% 2016-2026			/			10 000
CRRH.O7	CRRH-UEMOA 5.95% 2017-2029			/			7 083
CRRH.O8	CRRH-UEMOA 5.95% 2018-2030			/			8 313
CRRH.O9	CRRH-UEMOA 6.05% 2018-2033			/			8 667

SUKUK ET TITRES ASSIMILES

Symbole	Titre	Quantité résiduelle à l'achat	Cours Achat / Vente	Quantité résiduelle à la vente	Cours de Référence
SUKCI.S2	SUKUK CI 5.75% 2016-2023		/		10 300
SUKSN.S2	SUKUK SN 6% 2016-2026	1 878	10,000	/	10 400
SUKTG.S1	SUKUK TG 6.5% 2016-2026		/		10 300

CALENDRIER DES ASSEMBLEES GENERALES

ANNEE : 2021

Société	Nature	Date	Heure	Lieu
BERNABE CI	Ordinaire	28/06/2021	10:00:00	Salle de conférence du Radisson Blu Hôtel situé près de l'Aéroport d'Abidjan
UNIWAX CI	Ordinaire	25/06/2021	09:00:00	Espace Latrille Events, sis à Abidjan Commune de Cocody, aux Deux-Plateaux (Carrefour Duncan)
TRACTAFRIC CI	Ordinaire	24/06/2021	10:00:00	Hôtel AZALAI sis Marcory, Bd VGE, en face de Cap Sud, à côté de la banque BGFI
FILTISAC CI	Ordinaire	24/06/2021	11:00:00	Espace Latrille Events, sis à Abidjan Commune de Cocody, aux Deux-Plateaux Boulevard Latrille
SAFCA CI	Ordinaire	23/06/2021	10:00:00	Siège de la société, sis à Abidjan, 1, Rue des Carrossiers, Zone 3 C (Face SOCOCE Treichville)
SODECI	Ordinaire	22/06/2021	08:30:00	Siège Social : 1, Avenue Christiani Treichville ABIDJAN 01 BP 1843
TOTAL	Mixte	21/06/2021	10:00:00	Espace Latrille Events, sis à Abidjan Commune de Cocody, aux Deux-Plateaux Boulevard Latrille
CIE CI	Ordinaire	21/06/2021	08:30:00	Siège social : Abidjan, commune de Treichville 1, avenue Cristiani 01 BP 6923
PALM CI	Ordinaire	18/06/2021	09:30:00	Visioconférence
ORAGROUP	Mixte	18/06/2021	10:00:00	Hôtel 2 Février, Lomé TOGO
SUCRIVOIRE	Ordinaire	17/06/2021	09:30:00	Visioconférence
BICI CI	Ordinaire	17/06/2021	10:00:00	Auditorium de la Maison des Entreprises (CGECI) sise au Plateau
SOGB	Ordinaire	17/06/2021	11:00:00	Immeuble CRRAE - UEMOA sis à Abidjan Plateau
BOLLORE TRANSPORT & LOGISTICS	Ordinaire	17/06/2021	10:00:00	Salle Lough François du palais de la culture sis à Treichville
NEI-CEDA CI	Ordinaire	16/06/2021	10:00:00	Hôtel TIAMA, Abidjan-Plateau
CFAO MOTORS CI	Ordinaire	15/06/2021	09:00:00	Siège social sis à Abidjan Treichville, 117, Boulevard de Marseille
SETAO CI	Ordinaire	15/06/2021	10:00:00	Hôtel TIAMA (salon EBENE), Abidjan-Plateau
SAPH CI	Ordinaire	14/06/2021	09:30:00	Visioconférence
NESTLE CI	Ordinaire	04/06/2021	10:00:00	Visioconférence
AIR LIQUIDE CI	Ordinaire	04/06/2021	09:00:00	Salle de conférence de la CRRAE-UMOA, à Abidjan
SITAB	Ordinaire	03/06/2021	10:00:00	SALLE JEWELS de la CGECI (Plateau)
SMB	Ordinaire	01/06/2021	09:30:00	Angle du Boulevard de la République et de l'Avenue Lamblin
ECOBANK TG	Mixte	27/05/2021	10:30:00	Visioconférence
SOLIBRA	Mixte	21/05/2021	09:00:00	Espace CRISTAL 8, rue du Chevalier de Clieu Zone 4 C « Salle PLATINIUM » ABIDJAN
SGB CI	Mixte	19/05/2021	09:00:00	Espace Latrille Events, sis à Abidjan Commune de Cocody, aux Deux-Plateaux Boulevard Latrille
SIB	Ordinaire	17/05/2021	09:00:00	Maison de l'Entreprise (siège du Patronat Ivoirien), Abidjan-Plateau à l'Angle du Boulevard de la République
SONATEL	Ordinaire	28/04/2021	10:00:00	Visioconférence
ONATEL BF	Ordinaire	27/04/2021	14:00:00	Hôtel SOPATEL SILMANDE, OUAGADOUGOU-BURKINA FASO
UNILEVER CI	Mixte	19/04/2021	08:00:00	Visioconférence
BANK OF AFRICA ML	Mixte	16/04/2021	09:30:00	Siège de la banque
BANK OF AFRICA SN	Ordinaire	16/04/2021	09:30:00	Immeuble Elan II au 2ème Etage, Almadies, Zone 12, Route de Ngor à Dakar
BANK OF AFRICA CI	Ordinaire	15/04/2021	10:00:00	Salle Jewels du Patronat Ivoirien (CGECI) sis à Abidjan Plateau, immeuble MDE
ECOBANK CI	Mixte	08/04/2021	10:00:00	Hôtel Radisson Blu, sis à Abidjan Port Bouët, route de l'aéroport international Felix Houphouët Boigny
BANK OF AFRICA BN	Ordinaire	08/04/2021	10:00:00	Hôtel GOLDEN TULIP à Cotonou
CORIS BANK INTERNATIONAL	Mixte	08/04/2021	09:00:00	Hôtel SOPATEL Silmandé SA, à Ouagadougou
BANK OF AFRICA NG	Ordinaire	07/04/2021	10:00:00	Centre de Formation de la BOA NIGER (BOA-Siège)
BANK OF AFRICA BF	Mixte	01/04/2021	10:00:00	Salle WANGO de LAICO HOTEL OUAGA 2000
SICABLE	Ordinaire	30/03/2021	10:00:00	L'hôtel TIAMA, à ABIDJAN
BANK OF AFRICA SN	Ordinaire	26/03/2021	09:30:00	Immeuble Elan II au 2ème Etage, Almadies, Zone 12, Route de Ngor à Dakar

L'actualité de la BRVM sur nos plateformes digitales

Infos BRVM

Pour recevoir les informations boursières par SMS, souscrivez :



Côte d'Ivoire : *430#
Bénin : *430*15#



Côte d'Ivoire : #139#
Burkina Faso : *310#



Côte d'Ivoire : *431#
Niger : *512*9#
Togo : *310#

Site web

www.brvm.org

Application Mobile

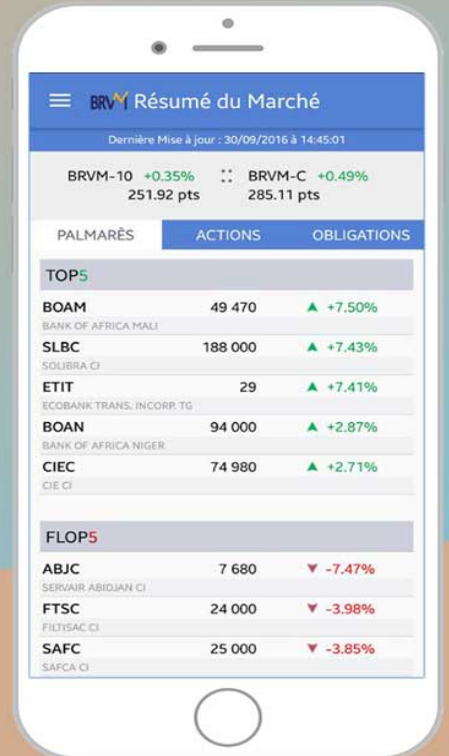

Disponible sur
 Google play

Disponible sur
 App Store



Nous suivre sur :

