

BRVM 10	131,94
Variation Jour	↓ -0,66 %
Variation annuelle	↑ 0,81 %



BULLETIN OFFICIEL DE LA COTE

N° 115

jeudi 17 juin 2021

Site : www.brvm.org

BRVM Composite	159,95
Variation Jour	↓ -0,31 %
Variation annuelle	↑ 10,03 %

Evolution des indices

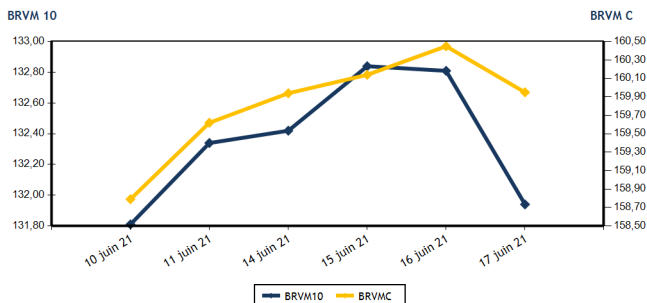

Volumes et valeurs transigés

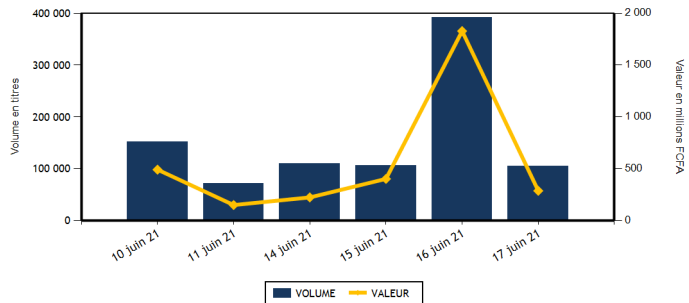

Actions	Niveau	Evol. Jour
Capitalisation boursière (FCFA)(Actions & Droits)	4 813 558 971 226	-0,31 %
Volume échangé (Actions & Droits)	102 906	-56,19 %
Valeur transigée (FCFA) (Actions & Droits)	259 613 245	-8,69 %
Nombre de titres transigés	40	-6,98 %
Nombre de titres en hausse	11	-45,00 %
Nombre de titres en baisse	11	37,50 %
Nombre de titres inchangés	18	20,00 %

Obligations	Niveau	Evol. Jour
Capitalisation boursière (FCFA)	6 641 593 444 578	-0,09 %
Volume échangé	2 881	-98,16 %
Valeur transigée (FCFA)	28 665 102	-98,14 %
Nombre de titres transigés	8	60,00 %
Nombre de titres en hausse	2	0,00 %
Nombre de titres en baisse	3	50,00 %
Nombre de titres inchangés	3	200,00 %

PLUS FORTES HAUSSES

Titres	Cours	Evol. Jour	Evol. annuelle
SICOR CI (SICC)	1 720	7,50 %	39,84 %
BERNABE CI (BNBC)	1 985	7,01 %	230,83 %
NEI-CEDA CI (NEIC)	320	6,67 %	39,13 %
NSIA BANQUE COTE D'IVOIRE (NSBC)	5 000	4,17 %	-16,67 %
SAFCA CI (SAFC)	380	4,11 %	35,71 %

PLUS FORTES BAISES

Titres	Cours	Evol. Jour	Evol. annuelle
SERVAIR ABIDJAN CI (ABJC)	1 080	-7,30 %	-12,90 %
FILTISAC CI (FTSC)	1 900	-4,52 %	18,01 %
SOCIETE GENERALE COTE D'IVOIRE (SGBC)	8 120	-3,33 %	0,31 %
CFAO MOTORS CI (CFAC)	700	-2,78 %	94,44 %
ECOBANK COTE D'IVOIRE (ECOC)	3 400	-2,16 %	-12,71 %

INDICES SECTORIELS

Base = 100 au 14 juin 1999	Nombre de sociétés	Valeur	Evol. Jour	Evol. annuelle	Volume	Valeur	PER moyen
BRVM - INDUSTRIE	12	70,48	-0,17 %	94,43 %	8 337	14 275 570	14,84
BRVM - SERVICES PUBLICS	4	430,90	-0,20 %	4,98 %	29 868	115 875 930	7,03
BRVM - FINANCES	15	58,76	-0,39 %	-2,05 %	28 214	78 845 780	11,56
BRVM - TRANSPORT	2	434,78	-0,27 %	14,81 %	133	237 405	7,22
BRVM - AGRICULTURE	5	149,64	0,54 %	72,91 %	4 146	9 029 065	9,86
BRVM - DISTRIBUTION	7	280,05	-1,15 %	23,68 %	30 768	40 249 645	18,37
BRVM - AUTRES SECTEURS	1	943,92	0,00 %	173,21 %	1 440	1 099 850	4,43
BRVM - PETITES CAPITALISATIONS	-	-	-	-	-	-	-

Indicateurs	1er et 2è Comp.	BRVM PC
PER moyen du marché	10,05	
Taux de rendement moyen du marché	7,04	
Taux de rentabilité moyen du marché	9,74	
Nombre de sociétés cotées	46	
Nombre de lignes obligataires	90	
Volume moyen annuel par séance	202 102,00	
Valeur moyenne annuelle par séance	1 155 410 017,83	

Indicateurs	1er et 2è Comp.	BRVM PC
Ratio moyen de liquidité	0,38	
Ratio moyen de satisfaction	33,29	
Ratio moyen de tendance	8 783,56	
Ratio moyen de couverture	1,14	
Taux de rotation moyen du marché	0,01	
Prime de risque du marché	4,05	
Nombre de SGI participantes	28	





Définitions

Volume moyen annuel par séance = Valeur annuelle échangée / nombre de séances
 Valeur moyenne annuelle par séance = Valeur annuelle échangée / nombre de séances
 Ratio moyen de liquidité = Moyenne des ratios de liquidité (Titres échangés / Volume des ordres de vente)
 Ratio moyen de satisfaction = Moyenne des ratios de satisfaction (Titres échangés / Volume des ordres d'achat)
 Ratio moyen de tendance = Moyenne des ratios de tendance (Volume des ordres d'achat / Volume des ordres de vente)
 Ratio moyen de couverture = Moyenne des ratios de couverture (Volume des ordres de vente / Volume des ordres d'achat)

Taux moyen de rotation = moyenne des taux de rotation des actions cotées (volume transigé / capi flottante)
 PER moyen du marché = moyenne des PER des actions cotées ayant un PER positif
 Taux de rendement moyen = moyenne des taux de rendement des actions cotées ayant distribué un dividende
 Taux de rentabilité moyen = moyenne des taux de rentabilité des actions cotées
 Prime de risque du marché = (1 / le PER moyen du marché) - le taux de référence actuel des emprunts d'Etat



MARCHE DES ACTIONS

Symbole	Titre	Cours Précédent	Cours du jour		Variation jour	Séance de cotation		Cours Référence	Variation de l'année précédente	Dernier dividende payé		Rdt. Net	PER
			Ouv.	Clôt.		Volume	Valeur			Montant net	Date		
SECTEUR - INDUSTRIE		70,48	points		-0,17 %								
CABC	SICABLE CI	1 275	1 250	1 275	0,00 %	569	711 300	1 275	26,24 %	75,00	29-juil.-20	5,88 %	6,47
FTSC	FILTISAC CI	1 990	1 990	1 900	-4,52 %	510	980 260	1 900	18,01 %	125,00	6-août-20	6,58 %	7,54
NEIC	NEI-CEDA CI	300	315	320	6,67 %	2 499	798 180	320	39,13 %	9,00	28-juin-01		5,10
NTLC	NESTLE CI	3 390	3 400	3 395	0,15 %	469	1 595 700	3 395	960,94 %	31,50	12-août-11		3,59
SEMC	CROWN SIEM CI	430	430	430	0,00 %	1 411	606 730	430	115,00 %	16,92	29-sept.-17		15,69
SIVC	AIR LIQUIDE CI	370	NC	NC	0,00 %			370	100,00 %	63,00	29-sept.-17		
SLBC	SOLIBRA CI	74 000	NC	NC	0,00 %			74 000	45,38 %	1 368,00	6-juin-19		6,95
SMBC	SMB CI	6 900	6 900	6 900	0,00 %	62	427 850	6 900	124,03 %	450,00	30-août-19		5,72
STBC	SITAB CI	3 340	3 350	3 350	0,30 %	2 635	8 910 760	3 350	532,08 %	206,20	19-juin-17		7,04
TTRC	TRITURAF CI-Ste en Liquidation	490	SP	SP	0,00 %			490	0,00 %	1 440,00	19-juil.-02		
UNLC	UNILEVER CI	4 400	NC	NC	0,00 %			4 400	5,64 %	1 233,00	9-juil.-12		
UNXC	UNIWAX CI	1 345	1 345	1 345	0,00 %	182	244 790	1 345	34,50 %	181,80	11-juil.-19		75,48
TOTAL						8 337	14 275 570						14,84
SECTEUR - SERVICES PUBLICS		430,90	points		-0,20 %								
CIEC	CIE CI	1 700	1 695	1 700	0,00 %	1 315	2 232 460	1 700	13,33 %	104,98	5-août-20	6,18 %	5,89
ONTBF	ONATEL BF	3 250	3 255	3 250	0,00 %	26 208	85 207 815	3 250	13,44 %	399,56	1-juin-21	12,29 %	7,12
SDCC	SODE CI	3 940	3 940	3 940	0,00 %	417	1 639 480	3 940	31,77 %	292,50	25-sept.-20	7,42 %	8,23
SNTS	SONATEL SN	13 900	13 905	13 865	-0,25 %	1 928	26 796 175	13 865	2,70 %	1 225,00	17-mai-21	8,84 %	6,89
TOTAL						29 868	115 875 930						7,03
SECTEUR - FINANCES		58,76	points		-0,39 %								
BICC	BICI CI	5 300	5 400	5 400	1,89 %	623	3 363 700	5 400	-19,16 %	182,90	17-juil.-19		19,26
BOAB	BANK OF AFRICA BN	3 900	3 900	3 850	-1,28 %	2 743	10 586 740	3 850	4,19 %	436,00	20-mai-21	11,32 %	5,87
BOABF	BANK OF AFRICA BF	3 820	3 830	3 850	0,79 %	205	788 150	3 850	2,67 %	370,00	3-mai-21	9,61 %	4,81
BOAC	BANK OF AFRICA CI	3 600	3 600	3 600	0,00 %	1 249	4 500 095	3 600	-2,04 %	315,00	12-mai-21	8,75 %	5,06
BOAM	BANK OF AFRICA ML	1 400	1 400	1 375	-1,79 %	1 877	2 626 675	1 375	22,22 %	271,00	15-mai-19		40,21
BOAN	BANK OF AFRICA NG	3 620	3 635	3 630	0,28 %	21	76 235	3 630	3,71 %	429,66	6-mai-21	11,84 %	6,36
BOAS	BANK OF AFRICA SENEGAL	1 700	1 700	1 700	0,00 %	22	37 400	1 700	13,71 %	161,01	1-juin-21	9,47 %	5,32
CBIBF	CORIS BANK INTERNATIONAL	8 000	8 000	8 000	0,00 %	120	960 000	8 000	-1,23 %	420,00	8-juil.-20	5,25 %	7,45
ECOC	ECOBANK COTE D'IVOIRE	3 475	3 460	3 400	-2,16 %	685	2 347 200	3 400	-12,71 %	294,30	6-mai-21	8,66 %	6,24
ETIT	ECOBANK TRANS. INCORP. TG	13	13	13	0,00 %	5 340	69 420	13	0,00 %	1,21	28-avr.-17		4,35
NSBC	NSIA BANQUE COTE D'IVOIRE	4 800	4 950	5 000	4,17 %	3 610	17 099 250	5 000	-16,67 %	77,69	27-juil.-20	1,55 %	17,17
ORGT	ORAGROUP TOGO	3 950	3 705	3 940	-0,25 %	3 287	12 217 530	3 940	-5,06 %	59,52	17-juil.-20	1,51 %	28,97
SAFC	SAFCA CI	365	390	380	4,11 %	1 665	648 235	380	35,71 %	23,04	29-juil.-11		
SGBC	SOCIETE GENERALE COTE D'IVOIRE	8 400	8 360	8 120	-3,33 %	170	1 401 760	8 120	0,31 %	273,00	29-juil.-20	3,36 %	5,22
SIBC	SOCIETE IVOIRIENNE DE BANQUE	3 350	3 445	3 350	0,00 %	6 597	22 123 390	3 350	24,07 %	270,00	19-juin-20	8,06 %	5,54
TOTAL						28 214	78 845 780						11,56
SECTEUR - TRANSPORT		434,78	points		-0,27 %								
SDSC	BOLLORE	1 790	1 785	1 785	-0,28 %	133	237 405	1 785	15,16 %	100,00	18-déc.-20	5,60 %	7,22
SVOC	MOVIS CI	2 395	SP	SP	0,00 %			2 395	0,00 %	270,00	5-juil.-99		

TOTAL

133

237 405

7,22

MARCHE DES ACTIONS

Symbole	Titre	Cours Précédent	Cours du jour		Variation jour	Séance de cotation		Cours Référence	Variation de l'année précédente	Dernier dividende payé		Rdt. Net	PER
			Ouv.	Clôt.		Volume	Valeur			Montant net	Date		
SECTEUR - AGRICULTURE		149,64	points		↑	0,54 %							
PALC	PALM CI	4 300	4 350	4 375	1,74 %	30	131 175	4 375	94,44 %	253,47	24-sept.-18		19,21
SCRC	SUCRIVOIRE	950	990	950	0,00 %	1 679	1 591 840	950	90,00 %	72,00	28-sept.-18		10,41
SICC	SICOR CI	1 600	1 720	1 720	7,50 %	150	258 000	1 720	39,84 %	1 919,00	25-sept.-00		1,04
SOGC	SOGB CI	3 290	3 280	3 290	0,00 %	1 837	5 821 800	3 290	40,00 %	126,00	15-juil.-20	3,83 %	9,29
SPHC	SAPH CI	2 725	2 725	2 725	0,00 %	450	1 226 250	2 725	94,64 %	78,00	27-sept.-18		9,33
TOTAL						4 146	9 029 065						9,86
SECTEUR - DISTRIBUTION		280,05	points		↓	-1,15 %							
ABJC	SERVAIR ABIDJAN CI	1 165	1 160	1 080	-7,30 %	50	57 920	1 080	-12,90 %	164,96	30-sept.-19		
BNBC	BERNABE CI	1 855	1 990	1 985	7,01 %	574	1 088 825	1 985	230,83 %	45,00	19-juil.-19		20,87
CFAC	CFAO MOTORS CI	720	700	700	-2,78 %	10 543	7 273 500	700	94,44 %	26,07	25-août-20	3,72 %	33,59
PRSC	TRACTAFRIC MOTORS CI	2 795	NC	NC	0,00 %			2 795	27,33 %	159,30	1-sept.-20	5,70 %	15,36
SHEC	VIVO ENERGY CI	630	630	630	0,00 %	2 975	1 854 840	630	5,00 %	63,90	26-nov.-20	10,14 %	
TTLC	TOTAL CI	1 495	1 500	1 495	0,00 %	989	1 480 375	1 495	-5,97 %	113,51	25-sept.-20	7,59 %	12,31
TTLS	TOTAL SN	1 830	1 830	1 810	-1,09 %	15 637	28 494 185	1 810	0,56 %	105,30	22-déc.-20	5,82 %	9,72
TOTAL						30 768	40 249 645						18,37
AUTRES SECTEURS		943,92	points		→	0,00 %							
STAC	SETAO CI	765	765	765	0,00 %	1 440	1 099 850	765	173,21 %				4,43
TOTAL						1 440	1 099 850						4,43
TOTAL - Marché des actions						102 906	259 613 245						

MARCHE DES DROITS

Symbole	Titre	Cours Précédent	Cours du jour		Variation jour	Séance de cotation		Cours Référence	Variation depuis l'origine	Parité	Periode de négociation	
			Ouv.	Clôt.		Volume	Valeur				Début	fin
TOTAL												
TOTAL - Marché des droits												

TROISIEME COMPARTIMENT - BRVM PETITES CAPITALISATIONS

Symbole	Titre	Cours Précédent	Cours du jour		Variation jour	Séance de cotation		Cours Référence	Variation depuis l'origine
			Ouv.	Clôt.		Volume	Valeur		
TOTAL									
TOTAL - 3ème Compartiment - BRVM PC									

Légende:
 (-) Variation depuis son introduction le 16 avril 2019
 Cours du jour: Ouv.: Ouverture Clôt.: Clôture Moy.: Moyen
 Mentions : NC: Non Coté Ex-c: Ex-coupon Ex-d: Ex-droit SP: Suspendu Val-T: Valeur Théorique
 PER = Cours / BNPA selon les données disponibles Rdt. Net: Rendement net (DNPA / Cours)
 Comp.: 1 - Premier Compartiment 2 - Second Compartiment 3 - Compartiment de croissance
 Ratio de liquidité = Titres échangés / Volume des ordres de vente
 : Progression de l'indice sectoriel : Stabilité de l'indice sectoriel : Recul de l'indice sectorie

MARCHE DES OBLIGATIONS

Symbole	Titre	Valeur nominale	Cours Précédent	Cours du jour	Cours Référence	Séance de cotation		Coupon couru	Coupon d'intérêt		Type Amort	
						Volume	Valeur		Période	Montant net	Eché.	
OBLIGATIONS D'ETAT												
EOM.01	ETAT DU MALI 6.20% 2016-2023	3 332	3 332	NC	3 332			14,15	A	206,58	23-mai-22	ACD
EOM.02	Etat du Mali 6.50% 2017-2024	6 000	6 000	NC	6 000			61,97	A	390,00	20-avr.-22	AC
EOM.03	ETAT DU MALI 6,50 % 2018-2025	10 000	10 000	9 800	9 800	145	1 421 000	454,11	A	650,00	5-oct.-21	AC
EOM.04	ETAT DU MALI 6,50% 2019-2027	10 000	10 000	NC	10 000			605,48	A	650,00	12-juil.-21	AC
EOM.05	ETAT DU MALI 6,50% 2020-2028	10 000	10 000	NC	10 000			146,03	A	650,00	27-mars-22	ACD
EOM.06	ETAT DU MALI 6,50% 2020-2027	10 000	10 500	NC	10 500			354,38	A	650,00	30-nov.-21	AC
EOM.07	ETAT DU MALI 6.50% 2021-2031	10 000	10 000	10 000	10 000	701	7 010 000	110,41	A	650,00	16-avr.-22	AC
EOS.05	ETAT SENEGAL 6.50% 2013-2023	10 000	10 000	NC	10 000			249,59	S	325,00	29-juil.-21	ACD
EOS.06	ETAT SENEGAL 6.50% 2014-2021	1 000	1 030	NC	1 030			3,71	S	32,50	27-nov.-21	ACD
EOS.07	ETAT SENEGAL 6.30% 2015-2025	10 000	10 300	NC	10 300			39,70	S	317,59	25-nov.-21	ACD
TPBF.010	TPBF 6,50% 2020 - 2028	10 000	10 000	NC	10 000			157,20	S	325,00	20-sept.-21	ACD
TPBF.011	TPBF 6,50 % 2020-2028	10 000	10 000	NC	10 000			285,50	S	325,00	9-juil.-21	ACD
TPBF.012	TPBF 6.50% 2021-2031	10 000	10 000	NC	10 000			303,33	S	650,00	21-sept.-21	ACD
TPBF.04	TPBF 6.50% 2017-2027	10 000	10 000	NC	10 000			243,97	S	322,33	31-juil.-21	ACD
TPBF.05	TPBF 6,50% 2017-2024	10 000	10 500	NC	10 500			303,57	S	325,00	29-juin-21	ACD
TPBF.06	TPBF 6.50% 2018-2025	10 000	10 500	NC	10 500			21,37	S	325,89	5-déc.-21	ACD
TPBF.07	TPBF 6,50% 2018- 2025	10 000	10 000	NC	10 000			58,29	S	325,00	15-nov.-21	AC
TPBF.08	TPBF 6,50% 2019-2027	10 000	10 000	NC	10 000			74,79	S	327,67	6-nov.-21	ACD
TPBF.09	TPBF 6,50% 2019 - 2027	10 000	10 300	NC	10 300			124,32	S	325,00	8-oct.-21	ACD
TPBJ.01	TPBJ 6.50% 2017-2027	10 000	10 300	NC	10 300			126,44	A	650,00	7-avr.-22	ACD
TPBJ.02	TPBJ 6.50% 2018-2025	10 000	10 300	NC	10 300			33,56	S	325,00	29-nov.-21	ACD
TPBJ.03	TPBJ 6,50% 2020-2028	10 000	10 000	9 800	9 800	15	147 000	527,12	A	650,00	25-août-21	AC
TPCI.016	TPCI 6.55% 2014-2022	10 000	10 000	NC	10 000			50,25	A	655,00	20-mai-22	ACD
TPCI.017	TPCI 3% 2014-2024	(*)	10 000	10 000	NC			148,35	S	150,00	19-juin-21	ACD
TPCI.018	TPCI 5.85% 2014-2021	(*)	10 000	10 000	10 000	1 500	15 000 000	289,29	S	292,50	19-juin-21	ACD
TPCI.019	TPCI 5.99% 2015-2025		10 000	10 000	NC			55,80	A	599,00	14-mai-22	ACD
TPCI.020	TPCI 5.85% 2015-2022		10 000	9 800	NC			116,68	S	292,50	5-oct.-21	ACD
TPCI.021	TPCI 6% 2016-2028		10 000	10 000	NC			115,07	A	600,00	8-avr.-22	ACD
TPCI.022	TPCI 5.90% 2016 - 2026		10 000	9 900	NC			3,23	A	590,00	15-juin-22	ACD
TPCI.023	TPCI 5.90% 2016-2026		10 000	10 000	NC			342,68	A	590,00	17-nov.-21	ACD
TPCI.024	TPCI 6.25% 2017-2029		10 000	10 500	NC			133,20	S	312,50	30-sept.-21	ACD
TPCI.025	TPCI 5,95% 2017-2024 A		10 000	10 000	NC			87,79	S	297,50	24-oct.-21	ACD
TPCI.026	TPCI 5,95% 2017-2024 B		10 000	9 950	NC			61,44	S	297,50	10-nov.-21	ACD
TPCI.027	TPCI 6% 2017-2025		10 000	10 000	NC			280,22	S	300,00	29-juin-21	ACD
TPCI.028	TPCI 6% 2018 - 2026		10 000	10 300	NC			524,38	A	600,00	2-août-21	ACD
TPCI.029	TPCI 6% 2018-2026		10 000	10 300	NC			396,16	A	600,00	19-oct.-21	ACD
TPCI.030	TPCI 5,95% 2018-2025		9 000	9 000	NC			5,87	S	268,48	13-déc.-21	ACD
TPCI.031	TPCI 5,75% 2019 - 2026		10 000	10 000	NC			570,27	A	575,00	20-juin-21	ACD
TPCI.032	TPCI 2,23% 2019-2026		10 000		NC			0,00	A	0,00	20-juin-21	ACD
TPCI.033	TPCI 5.75% 2019-2026		10 000	10 400	NC			140,21	A	575,00	20-mars-22	ACD
TPCI.034	TPCI 6% 2019-2029		10 000	10 000	NC			146,30	A	600,00	20-mars-22	ACD
TPCI.035	TPCI 5,75% 2019 -2026		10 000	10 200	NC			537,19	A	575,00	11-juil.-21	ACD
TPCI.036	TPCI 5,75% 2019- 2026		10 000	10 000	NC			472,60	A	575,00	21-août-21	ACD
TPCI.037	TPCI 5,80% 2019-2026		10 000	9 900	10 000	50	500 000	309,86	A	580,00	4-déc.-21	ACD
TPCI.038	TPCI 5,75% 2019-2026		10 000	10 000	NC			307,19	A	575,00	4-déc.-21	ACD
TPCI.039	TPCI 5,75% 2019 - 2026		10 000	10 500	NC			382,81	A	575,00	17-oct.-21	ACD
TPCI.040	TPCI 5,75% 2019-2026		10 000	10 000	NC			248,90	A	575,00	10-janv.-22	ACD
TPCI.041	TPCI 5,80% 2020-2027		10 000	10 700	NC			173,21	A	580,00	28-févr.-22	ACD
TPCI.042	TPCI 5,90% 2020-2030		10 000	10 300	NC			176,19	A	590,00	28-févr.-22	ACD
TPCI.043	TPCI 5,90% 2020 - 2030		10 000	10 500	NC			88,90	A	590,00	23-avr.-22	ACD
TPCI.044	TPCI 5,80% 2020 - 2027		10 000	10 000	NC			87,40	A	580,00	23-avr.-22	ACD
TPCI.045	TPCI 5,80% 2020 -2027		10 000	10 000	NC			1,59	A	580,00	16-juin-22	ACD
TPCI.046	TPCI 5,90% 2020 - 2030		10 000	10 300	NC			1,62	A	590,00	16-juin-22	ACD
TPCI.047	TPCI 5,80% 2020 - 2027		10 000	10 000	NC			1,59	A	580,00	16-juin-22	ACD
TPCI.048	TPCI 5,80% 2020- 2027		10 000	10 000	NC			513,26	A	580,00	29-juil.-21	ACD
TPCI.049	TPCI 5,90% 2020- 2030		10 000	10 085	NC			522,11	A	590,00	29-juil.-21	ACD
TPCI.050	TPCI 5,90% 2020-2030		10 000	10 000	NC			473,62	A	590,00	28-août-21	ACD
TPCI.051	TPCI 5,80% 2020-2027		10 000	10 000	NC			409,97	A	580,00	2-oct.-21	ACD
TPCI.052	TPCI 5,90% 2020-2030		10 000	10 300	NC			417,04	A	590,00	2-oct.-21	ACD
TPCI.053	TPCI 5,80% 2020-2027		10 000	10 000	NC			368,66	A	580,00	28-oct.-21	ACD

jeudi 17 juin 2021

TPCI.054	TPCI 5,90% 2020-2030	10 000	10 000	NC	10 000			375,01	A	590,00	28-oct.-21	ACD
TPCI.055	TPCI 5,80% 2020-2027	10 000	9 875	NC	9 875			278,08	A	580,00	24-déc.-21	ACD
TPCI.056	TPCI 5,90% 2020-2030	10 000	9 860	10 200	10 200	100	1 020 000	282,88	A	590,00	24-déc.-21	ACD
TPCI.057	TPCI 5,80% 2020-2027	10 000	10 000	NC	10 000			332,11	A	580,00	20-nov.-21	ACD
TPCI.058	TPCI 5,80% 2021-2028	10 000	9 900	NC	9 900			158,90	A	580,00	9-mars-22	ACD
TPCI.059	TPCI 5,90% 2021-2031	10 000	9 850	NC	9 850			161,64	A	590,00	9-mars-22	ACD
TPNE.01	TRESOR PUBLIC DU NIGER 6,50% 2019-2026	10 000	10 500	NC	10 500			144,25	A	650,00	28-mars-22	ACD
TPNE.02	TRESOR PUBLIC DU NIGER 6,50% 2019 - 2026	10 000	10 700	10 700	10 700	293	2 925 500	569,86	A	650,00	1-août-21	ACD
TPNE.03	TRESOR PUBLIC DU NIGER 6,5% 2020-2027	10 000	10 500	NC	10 500			571,64	A	650,00	31-juil.-21	ACD
TOTAL						2 804	28 023 500					

OBLIGATIONS REGIONALES

BIDC.04	BIDC-EBID 6.10% 2017-2027	7 500	7 500	NC	7 500			1,25	A	457,50	16-juin-22	ACD
BIDC.05	BIDC-EBID 6,40% 2019-2026	10 000	10 500	NC	10 500			275,80	S	320,00	12-juil.-21	ACD
BOAD.012	BOAD 5.95% 2014-2021	10 000	10 000	NC	10 000			282,01	A	595,00	26-déc.-21	ACD
CRRH.01	CRRH-UEMOA 6.10% 2012-2022	10 000	9 925	NC	9 925			208,95	S	305,00	13-août-21	AC
CRRH.02	CRRH-UEMOA 6.10% 2012-2024	10 000	10 000	NC	10 000			254,45	S	305,00	17-juil.-21	AC
CRRH.03	CRRH-UEMOA 6% 2013-2023	10 000	10 000	NC	10 000			85,25	S	300,00	26-oct.-21	AC
CRRH.04	CRRH-UEMOA 6% 2014-2024	10 000	9 975	NC	9 975			278,57	S	300,00	30-juin-21	AC
CRRH.05	CRRH-UEMOA 5.85% 2015-2025	10 000	10 000	NC	10 000			262,85	S	290,10	4-juil.-21	AC
CRRH.06	CRRH-UEMOA 5.85% 2016-2026	10 000	10 000	NC	10 000			266,64	S	292,50	3-juil.-21	ACD
CRRH.07	CRRH-UEMOA 5.95% 2017-2029	7 083	7 083	NC	7 083			37,59	S	223,13	17-nov.-21	AC
CRRH.08	CRRH-UEMOA 5.95% 2018-2030 (*)	8 333	8 313	NC	8 313.33			242,47	S	247,92	21-juin-21	AC
CRRH.09	CRRH-UEMOA 6.05% 2018-2033 (*)	8 667	8 667	NC	8 667			256,40	S	262,17	21-juin-21	AC
TOTAL						0	0					

OBLIGATIONS PRIVEES

BHSN.01	DIASPORA BONDS BHS 6,25% 2019-	10 000	10 300	NC	10 300			275,03	S	315,07	10-juil.-21	ACD
FNSBC.01	FCTC NSIA BANQUE 7 % 2020-2025	8 333	8 333	8 332	8 332.50	77	641 602	1,66	T	152,44	16-sept.-21	ACD
PADS.03	PAD 6,60% 2020-2027	10 000	10 000	NC	10 000			106,39	S	330,00	19-oct.-21	ACD
SIFC.01	SIFCA 6.90% 2013-2021	10 000	10 000	NC	10 000			579,86	A	676,20	8-août-21	ACD
SNLC.01	SENELEC 6,50% 2018-2025	8 000	8 240	NC	8 240			115,87	S	260,00	27-sept.-21	AC
SNTS.02	SONATEL 6,50% 2020-2027	10 000	10 000	NC	10 000			254,44	S	302,99	16-juil.-21	ACD
TOTAL						77	641 602					

SUKUK ET TITRES ASSIMILES

SUKCI.S2	SUKUK CI 5.75% 2016-2023	10 000	10 300	NC	10 300			162,92	S	293,89	7-sept.-21	ACD
SUKSN.S2	SUKUK SN 6% 2016-2026	10 000	10 400	NC	10 400			236,67	S	301,67	26-juil.-21	ACD
SUKTG.S1	SUKUK TG 6.5% 2016-2026	10 000	10 300	NC	10 300			246,54	S	371,86	17-août-21	ACD
TOTAL						0	0					

TOTAL - Marché des obligations

2 881 28 665 102

Légende :
 (##) (*) Ex-Coupon couru (##)Cours de référence amorti / Coupon couru Ex-c (#)Ex-marge de profits
 Cours du jour: Ouv.: Ouverture Clôt.: Clôture Moy.: Moyen
 Type Amort: Type d'Amortissement IF: In Fine AC: Amortissement Constant AD: Amortissement Dégressif ACD: Amortissement Constant Différé
 Période: Périodicité de paiement des coupons A: Annuelle S: Semestrielle T: Trimestrielle
 Eché.: Échéance de paiement des intérêts
 Mentions: NC: Non Coté Ex-c: Ex-coupon ou Ex-droit SP: Suspendu

INFORMATIONS

OPERATIONS EN COURS

Emetteur	Opération
SITAB	Paiement de dividendes de 436,123 F CFA net par action, le 02/07/2021
CORIS BANK INTERNATIONAL	Paiement de dividendes de 406 FCFA net par action, le 06/07/2021
SGB CI	Paiement de dividendes de 368,298 FCFA net par action, le 30/06/2021

AVIS

Entité	N°	Nature	Objet
--------	----	--------	-------

COMMUNIQUES

Emetteur	N°	Nature	Objet
----------	----	--------	-------

QUANTITES RESIDUELLES

MARCHE DES ACTIONS

Symbole	Titre	Quantité résiduelle à l'achat	Cours Achat / Vente		Quantité résiduelle à la vente	Cours de Référence
ABJC	SERVAIR ABIDJAN CI		/	1,080	300	1 080
BICC	BICI CI	407	5,400	/	5,600	5 400
BNBC	BERNABE CI	27	1,800	/	1,985	1 985
BOAB	BANK OF AFRICA BN	1 178	3,840	/	3,860	3 850
BOABF	BANK OF AFRICA BF	100	3,825	/	3,850	3 850
BOAC	BANK OF AFRICA CI	1 200	3,580	/	3,600	3 600
BOAM	BANK OF AFRICA ML	235	1,375	/	1,395	1 375
BOAN	BANK OF AFRICA NG	19	3,620	/	3,630	3 630
BOAS	BANK OF AFRICA SENEGAL	1 314	1,680	/	1,695	1 700
CABC	SICABLE CI	198	1,275	/	1,315	1 275
CBIBF	CORIS BANK INTERNATIONAL	2	7,790	/	8,000	8 000
CFAC	CFAO MOTORS CI		/	700	2 006	700
CIEC	CIE CI	110	1,695	/	1,700	1 700
ECOC	ECOBANK COTE D'IVOIRE	1 591	3,375	/	3,400	3 400
ETIT	ECOBANK TRANS. INCORP. TG		/	Marché	10 611 417	13
FTSC	FILTISAC CI	160	1,900	/	1,905	1 900
NEIC	NEI-CEDA CI	260	Marché	/		320
NSBC	NSIA BANQUE COTE D'IVOIRE	20	4,550	/	5,000	5 000
N TLC	NESTLE CI	105	3,390	/	3,400	3 395
ONTBF	ONATEL BF	100	3,240	/	3,295	3 250
ORGT	ORAGROUP TOGO	287	3,705	/	3,940	3 940
PALC	PALM CI	700	4,250	/	4,375	4 375
PRSC	TRACTAFRIC MOTORS CI		/	2,795	986	2 795
SAFC	SAFCA CI	1	380	/	385	380
SCRC	SUCRIVOIRE	140	935	/	950	950
SDCC	SODE CI	1	3,905	/	3,940	3 940
SDSC	BOLLORE	41	1,705	/	1,780	1 785
SEMC	CROWN SIEM CI	2 500	410	/	430	430
SGBC	SOCIETE GENERALE COTE D'IVOIRE	42	8,120	/	8,400	8 120
SHEC	VIVO ENERGY CI	12	625	/	630	630
SIBC	SOCIETE IVOIRIENNE DE BANQUE	950	3,350	/	3,375	3 350
SICC	SICOR CI	150	Marché	/		1 720
SIVC	AIR LIQUIDE CI	1 500	370	/	380	370
SLBC	SOLIBRA CI	2	72,100	/	74,000	74 000
SMBC	SMB CI	252	6,900	/	6,990	6 900
SNTS	SONATEL SN	461	13,865	/	13,900	13 865
SOGC	SOGB CI	75	3,125	/	3,290	3 290
SPHC	SAPH CI	50	2,700	/	2,730	2 725
STAC	SETAO CI	47	750	/	770	765
STBC	SITAB CI	337	3,350	/	3,400	3 350
SVOC	MOVIS CI		/			2 395
TTLC	TOTAL CI	23	1,495	/	1,500	1 495
TTLS	TOTAL SN	287	1,800	/	1,810	1 810
TTRC	TRITURAF CI-Ste en Liquidation		/			490
UNLC	UNILEVER CI	10	4,485	/	4,550	4 400
UNXC	UNIWAX CI	802	1,310	/	1,320	1 345

QUANTITES RESIDUELLES

MARCHE DES DROITS

Symbole	Titre	Quantité résiduelle à l'achat	Cours Achat / Vente	Quantité résiduelle à la vente	Cours de Référence
---------	-------	-------------------------------	---------------------	--------------------------------	--------------------

TROISIEME COMPARTIMENT - BRVM PETITES CAPITALISATIONS

Symbole	Titre	Quantité résiduelle à l'achat	Cours Achat / Vente	Quantité résiduelle à la vente	Cours de Référence
---------	-------	-------------------------------	---------------------	--------------------------------	--------------------

QUANTITES RESIDUELLES

MARCHE DES OBLIGATIONS

Symbole	Titre	Quantité résiduelle à l'achat	Cours Achat / Vente	Quantité résiduelle à la vente	Cours de Référence
BHSN.01	DIASPORA BONDS BHS 6,25% 2019-		/ 10,200	20	10 300
FNSBC.01	FCTC NSIA BANQUE 7 % 2020-2025		/ 8,333.33	261	8 332
PADS.03	PAD 6,60% 2020-2027		/		10 000
SIFC.01	SIFCA 6.90% 2013-2021		/		10 000
SNLC.01	SENELEC 6,50% 2018-2025		/ 8,000	408	8 240
SNTS.02	SONATEL 6,50% 2020-2027		/		10 000
EOM.01	ETAT DU MALI 6.20% 2016-2023		/		3 332
EOM.02	Etat du Mali 6.50% 2017-2024		/		6 000
EOM.03	ETAT DU MALI 6,50 % 2018-2025		/		9 800
EOM.04	ETAT DU MALI 6,50% 2019-2027	2 000	10,000 /		10 000
EOM.05	ETAT DU MALI 6,50% 2020-2028		/ 10,000	1 332	10 000
EOM.06	ETAT DU MALI 6,50% 2020-2027		/ 10,500	199	10 500
TPNE.01	TRESOR PUBLIC DU NIGER 6,50% 2019-2026		/ 10,000	126	10 500
TPNE.02	TRESOR PUBLIC DU NIGER 6,50% 2019 - 2026		/ 10,700	1 988	10 700
TPNE.03	TRESOR PUBLIC DU NIGER 6,5% 2020-2027		/ 10,500	2 095	10 500
TPCI.054	TPCI 5,90% 2020-2030		/		10 000
TPCI.055	TPCI 5,80% 2020-2027		/		9 875
TPCI.056	TPCI 5,90% 2020-2030		/ 10,200	1 400	10 200
TPCI.057	TPCI 5,80% 2020-2027		/		10 000
TPCI.058	TPCI 5,80% 2021-2028		/		9 900
TPCI.059	TPCI 5,90% 2021-2031		/		9 850
TPCI.048	TPCI 5,80% 2020- 2027		/ 10,000	37	10 000
TPCI.049	TPCI 5,90% 2020- 2030		/		10 085
TPCI.050	TPCI 5,90% 2020-2030		/		10 000
TPCI.051	TPCI 5,80% 2020-2027		/		10 000
TPCI.052	TPCI 5,90% 2020-2030		/		10 300
TPCI.053	TPCI 5,80% 2020-2027		/		10 000
TPCI.042	TPCI 5,90% 2020-2030		/ 10,300	2	10 300
TPCI.043	TPCI 5,90% 2020 - 2030		/ 10,000	16	10 500
TPCI.044	TPCI 5,80% 2020 - 2027		/		10 000
TPCI.045	TPCI 5,80% 2020 -2027		/		10 000
TPCI.046	TPCI 5,90% 2020 - 2030		/		10 300
TPCI.047	TPCI 5,80% 2020 - 2027		/		10 000
TPCI.036	TPCI 5,75% 2019- 2026		/		10 000
TPCI.037	TPCI 5,80% 2019-2026		/		10 000
TPCI.038	TPCI 5,75% 2019-2026		/		10 000
TPCI.039	TPCI 5,75% 2019 - 2026		/ 10,500	1 500	10 500
TPCI.040	TPCI 5,75% 2019-2026		/		10 000
TPCI.041	TPCI 5,80% 2020-2027		/		10 700
TPCI.030	TPCI 5,95% 2018-2025	3 400	9,000 /		9 000
TPCI.031	TPCI 5,75% 2019 - 2026		/		10 000
TPCI.032	TPCI 2,23% 2019-2026		/		10 000
TPCI.033	TPCI 5.75% 2019-2026		/ 10,400	1 940	10 400
TPCI.034	TPCI 6% 2019-2029		/ 10,000	29	10 000
TPCI.035	TPCI 5,75% 2019 -2026		/ 10,200	2	10 200
TPCI.024	TPCI 6.25% 2017-2029		/		10 500
TPCI.025	TPCI 5,95% 2017-2024 A		/ 10,000	335	10 000
TPCI.026	TPCI 5,95% 2017-2024 B		/ 10,000	42	9 950
TPCI.027	TPCI 6% 2017-2025		/		10 000

jeudi 17 juin 2021

TPCI.O28	TPCI 6% 2018 - 2026			/			10 300
TPCI.O29	TPCI 6% 2018-2026			/			10 300
TPCI.O18	TPCI 5.85% 2014-2021	1 500	10,000	/			10 000
TPCI.O19	TPCI 5.99% 2015-2025			/			10 000
TPCI.O20	TPCI 5.85% 2015-2022			/	10,000	100	9 800
TPCI.O21	TPCI 6% 2016-2028			/	10,000	83	10 000
TPCI.O22	TPCI 5.90% 2016 - 2026			/			9 900
TPCI.O23	TPCI 5.90% 2016-2026			/	10,000	358	10 000
TPBF.O9	TPBF 6,50% 2019 - 2027			/			10 300
TPBJ.O1	TPBJ 6.50% 2017-2027			/			10 300
TPBJ.O2	TPBJ 6.50% 2018-2025			/			10 300
TPBJ.O3	TPBJ 6,50% 2020-2028			/			9 800
TPCI.O16	TPCI 6.55% 2014-2022			/			10 000
TPCI.O17	TPCI 3% 2014-2024			/			10 000
TPBF.O12	TPBF 6.50% 2021-2031			/	10,000	300	10 000
TPBF.O4	TPBF 6.50% 2017-2027			/	10,000	66	10 000
TPBF.O5	TPBF 6,50% 2017-2024			/			10 500
TPBF.O6	TPBF 6.50% 2018-2025			/	10,500	1 000	10 500
TPBF.O7	TPBF 6,50% 2018- 2025	29	9,800	/			10 000
TPBF.O8	TPBF 6,50% 2019-2027			/			10 000
EOM.O7	ETAT DU MALI 6.50% 2021-2031			/			10 000
EOS.O5	ETAT SENEGAL 6.50% 2013-2023			/			10 000
EOS.O6	ETAT SENEGAL 6.50% 2014-2021			/			1 030
EOS.O7	ETAT SENEGAL 6.30% 2015-2025			/			10 300
TPBF.O10	TPBF 6,50% 2020 - 2028			/			10 000
TPBF.O11	TPBF 6,50 % 2020-2028			/			10 000
BIDC.O4	BIDC-EBID 6.10% 2017-2027			/			7 500
BIDC.O5	BIDC-EBID 6,40% 2019-2026			/	10,000	101	10 500
BOAD.O12	BOAD 5.95% 2014-2021			/			10 000
CRRH.O1	CRRH-UEMOA 6.10% 2012-2022			/			9 925
CRRH.O2	CRRH-UEMOA 6.10% 2012-2024			/			10 000
CRRH.O3	CRRH-UEMOA 6% 2013-2023			/			10 000
CRRH.O4	CRRH-UEMOA 6% 2014-2024			/			9 975
CRRH.O5	CRRH-UEMOA 5.85% 2015-2025			/	10,000	5	10 000
CRRH.O6	CRRH-UEMOA 5.85% 2016-2026			/			10 000
CRRH.O7	CRRH-UEMOA 5.95% 2017-2029			/			7 083
CRRH.O8	CRRH-UEMOA 5.95% 2018-2030			/			8 313
CRRH.O9	CRRH-UEMOA 6.05% 2018-2033			/			8 667

SUKUK ET TITRES ASSIMILES

Symbole	Titre	Quantité résiduelle à l'achat	Cours Achat / Vente	Quantité résiduelle à la vente	Cours de Référence
SUKCI.S2	SUKUK CI 5.75% 2016-2023		/		10 300
SUKSN.S2	SUKUK SN 6% 2016-2026	423	10,000	/	10 400
SUKTG.S1	SUKUK TG 6.5% 2016-2026		/		10 300

CALENDRIER DES ASSEMBLEES GENERALES

ANNEE : 2021

Société	Nature	Date	Heure	Lieu
TOTAL SENEGAL S.A.	Mixte	30/06/2021	17:00:00	Lamantin Beach Hôtel et par VISIOCONFERENCE
BERNABE CI	Ordinaire	28/06/2021	10:00:00	Salle de conférence du Radisson Blu Hôtel situé près de l'Aéroport d'Abidjan
UNIWAX CI	Ordinaire	25/06/2021	09:00:00	Espace Latrille Events, sis à Abidjan Commune de Cocody, aux Deux-Plateaux (Carrefour Duncan)
TRACTAFRIC CI	Ordinaire	24/06/2021	10:00:00	Hôtel AZALAI sis Marcory, Bd VGE, en face de Cap Sud, à côté de la banque BGF
FILTISAC CI	Ordinaire	24/06/2021	11:00:00	Espace Latrille Events, sis à Abidjan Commune de Cocody, aux Deux-Plateaux Boulevard Latrille
BOLLORE TRANSPORT & LOGISTICS	Ordinaire	24/06/2021	10:00:00	Salle Lough François du palais de la culture sis à Treichville
SAFCA CI	Ordinaire	23/06/2021	10:00:00	Siège de la société, sis à Abidjan, 1, Rue des Carrossiers, Zone 3 C (Face SOCOCE Treichville)
SODECI	Ordinaire	22/06/2021	08:30:00	Visioconférence
TOTAL	Mixte	21/06/2021	10:00:00	Espace Latrille Events, sis à Abidjan Commune de Cocody, aux Deux-Plateaux Boulevard Latrille
CIE CI	Ordinaire	21/06/2021	08:30:00	Visioconférence
PALM CI	Ordinaire	18/06/2021	09:30:00	Visioconférence
ORAGROUP	Mixte	18/06/2021	10:00:00	Hôtel 2 Février , Lomé TOGO
SUCRIVOIRE	Ordinaire	17/06/2021	09:30:00	Visioconférence
BICI CI	Ordinaire	17/06/2021	10:00:00	Auditorium de la Maison des Entreprises (CGECI) sise au Plateau
SOGB	Ordinaire	17/06/2021	11:00:00	Immeuble CRRAE - UEMOA sis à Abidjan Plateau
NEI-CEDA CI	Ordinaire	16/06/2021	10:00:00	Hôtel TIAMA, Abidjan-Plateau
CFAO MOTORS CI	Ordinaire	15/06/2021	09:00:00	Siège social sis à Abidjan Treichville, 117, Boulevard de Marseille
SETAO CI	Ordinaire	15/06/2021	10:00:00	Hôtel TIAMA (salon EBENE), Abidjan-Plateau
SAPH CI	Ordinaire	14/06/2021	09:30:00	Visioconférence
NESTLE CI	Ordinaire	04/06/2021	10:00:00	Visioconférence
AIR LIQUIDE CI	Ordinaire	04/06/2021	09:00:00	Salle de conférence de la CRRAE-UMOA, à Abidjan
SITAB	Ordinaire	03/06/2021	10:00:00	SALLE JEWELS de la CGECI (Plateau)
SMB	Ordinaire	01/06/2021	09:30:00	Angle du Boulevard de la République et de l'Avenue Lamblin
ECOBANK TG	Mixte	27/05/2021	10:30:00	Visioconférence
SOLIBRA	Mixte	21/05/2021	09:00:00	Espace CRISTAL 8, rue du Chevalier de Clieu Zone 4 C « Salle PLATINIUM » ABIDJAN
SGB CI	Mixte	19/05/2021	09:00:00	Espace Latrille Events, sis à Abidjan Commune de Cocody, aux Deux-Plateaux Boulevard Latrille
SIB	Ordinaire	17/05/2021	09:00:00	Maison de l'Entreprise (siège du Patronat Ivoirien), Abidjan-Plateau à l'Angle du Boulevard de la République
SONATEL	Ordinaire	28/04/2021	10:00:00	Visioconférence
ONATEL BF	Ordinaire	27/04/2021	14:00:00	Hôtel SOPATEL SILMANDE, OUAGADOUGOU-BURKINA FASO
UNILEVER CI	Mixte	19/04/2021	08:00:00	Visioconférence
BANK OF AFRICA ML	Mixte	16/04/2021	09:30:00	Siège de la banque
BANK OF AFRICA SN	Ordinaire	16/04/2021	09:30:00	Immeuble Elan II au 2ème Etage, Almadies, Zone 12, Route de Ngor à Dakar
BANK OF AFRICA CI	Ordinaire	15/04/2021	10:00:00	Salle Jewels du Patronat Ivoirien (CGECI) sis à Abidjan Plateau, immeuble MDE
ECOBANK CI	Mixte	08/04/2021	10:00:00	Hôtel Radisson Blu, sis à Abidjan Port Bouët, route de l'aéroport international Felix Houphouët Boigny
BANK OF AFRICA BN	Ordinaire	08/04/2021	10:00:00	Hôtel GOLDEN TULIP à Cotonou
CORIS BANK INTERNATIONAL	Mixte	08/04/2021	09:00:00	Hôtel SOPATEL Silmandé SA, à Ouagadougou
BANK OF AFRICA NG	Ordinaire	07/04/2021	10:00:00	Centre de Formation de la BOA NIGER (BOA-Siège)
BANK OF AFRICA BF	Mixte	01/04/2021	10:00:00	Salle WANGO de LAICO HOTEL OUAGA 2000
SICABLE	Ordinaire	30/03/2021	10:00:00	L'hôtel TIAMA, à ABIDJAN
BANK OF AFRICA SN	Ordinaire	26/03/2021	09:30:00	Immeuble Elan II au 2ème Etage, Almadies, Zone 12, Route de Ngor à Dakar

L'actualité de la BRVM sur nos plateformes digitales

Infos BRVM

Pour recevoir les informations boursières par SMS, souscrivez :



Côte d'Ivoire : *430#
Bénin : *430*15#



Côte d'Ivoire : #139#
Burkina Faso : *310#



Côte d'Ivoire : *431#
Niger : *512*9#
Togo : *310#

Site web

www.brvm.org

Application Mobile

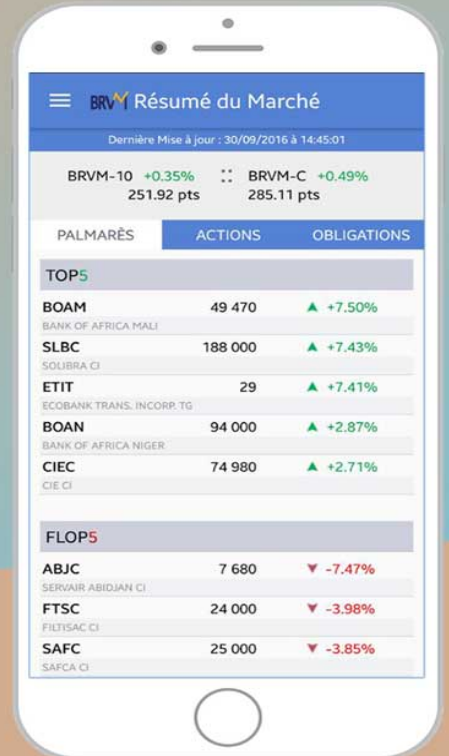

Disponible sur
 Google play
Disponible sur
 App Store



Nous suivre sur :

