

BRVM 10	131,65
Variation Jour	↓ -0,50 %
Variation annuelle	↑ 0,59 %



BULLETIN OFFICIEL DE LA COTE

N° 117

lundi 21 juin 2021

Site : www.brvm.org

BRVM Composite	160,50
Variation Jour	↑ 0,02 %
Variation annuelle	↑ 10,41 %

Evolution des indices

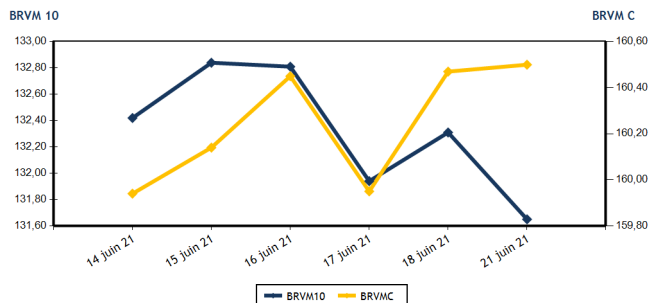

Volumes et valeurs transigés

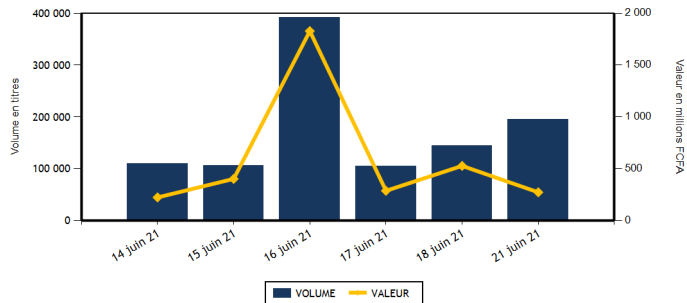

Actions	Niveau	Evol. Jour
Capitalisation boursière (FCFA)(Actions & Droits)	4 830 273 620 526	0,02 %
Volume échangé (Actions & Droits)	195 275	60,19 %
Valeur transigée (FCFA) (Actions & Droits)	271 836 949	-10,50 %
Nombre de titres transigés	43	4,88 %
Nombre de titres en hausse	21	31,25 %
Nombre de titres en baisse	10	-28,57 %
Nombre de titres inchangés	12	9,09 %

Obligations	Niveau	Evol. Jour
Capitalisation boursière (FCFA)	6 613 351 351 861	-0,44 %
Volume échangé	197	-99,14 %
Valeur transigée (FCFA)	1 971 500	-99,12 %
Nombre de titres transigés	4	0,00 %
Nombre de titres en hausse	0	-100,00 %
Nombre de titres en baisse	0	-
Nombre de titres inchangés	4	100,00 %

PLUS FORTES HAUSSES

Titres	Cours	Evol. Jour	Evol. annuelle
BANK OF AFRICA ML (BOAM)	1 585	7,46 %	40,89 %
NEI-CEDA CI (NEIC)	365	7,35 %	58,70 %
SUCRIVOIRE (SCRC)	1 000	6,95 %	100,00 %
AIR LIQUIDE CI (SIVC)	420	6,33 %	127,03 %
NSIA BANQUE COTE D'IVOIRE (NSBC)	5 600	5,66 %	-6,67 %

PLUS FORTES BAISES

Titres	Cours	Evol. Jour	Evol. annuelle
BERNABE CI (BNBC)	1 710	-7,32 %	185,00 %
SAFCA CI (SAFC)	370	-6,33 %	32,14 %
SOGB CI (SOGC)	3 310	-3,50 %	40,85 %
BOLLORE (SDSC)	1 750	-1,69 %	12,90 %
CFAO MOTORS CI (CFAC)	650	-1,52 %	80,56 %

INDICES SECTORIELS

Base = 100 au 14 juin 1999	Nombre de sociétés	Valeur	Evol. Jour	Evol. annuelle	Volume	Valeur	PER moyen
BRVM - INDUSTRIE	12	71,69	1,16 %	97,77 %	30 573	79 737 435	15,18
BRVM - SERVICES PUBLICS	4	428,17	-1,05 %	4,31 %	13 023	78 507 620	7,14
BRVM - FINANCES	15	59,76	0,81 %	-0,38 %	124 675	67 351 454	12,23
BRVM - TRANSPORT	2	426,43	-1,65 %	12,61 %	4 832	8 350 935	7,08
BRVM - AGRICULTURE	5	150,04	0,13 %	73,38 %	4 728	12 090 260	9,95
BRVM - DISTRIBUTION	7	272,02	-0,14 %	20,13 %	17 375	25 747 595	17,30
BRVM - AUTRES SECTEURS	1	913,07	3,50 %	164,28 %	69	51 650	4,29
BRVM - PETITES CAPITALISATIONS	-	-	-	-	-	-	-

Indicateurs	1er et 2è Comp.	BRVM PC
PER moyen du marché	10,09	
Taux de rendement moyen du marché	7,01	
Taux de rentabilité moyen du marché	10,26	
Nombre de sociétés cotées	46	
Nombre de lignes obligataires	90	
Volume moyen annuel par séance	201 555,00	
Valeur moyenne annuelle par séance	1 142 518 779,93	

Indicateurs	1er et 2è Comp.	BRVM PC
Ratio moyen de liquidité	0,70	
Ratio moyen de satisfaction	34,85	
Ratio moyen de tendance	4 975,90	
Ratio moyen de couverture	2,01	
Taux de rotation moyen du marché	0,02	
Prime de risque du marché	4,01	
Nombre de SGI participantes	25	

Définitions

Volume moyen annuel par séance = Valeur annuel échangé / nombre de séances
 Valeur moyenne annuelle par séance = Valeur annuelle échangée / nombre de séances
 Ratio moyen de liquidité = Moyenne des ratios de liquidité (Titres échangés / Volume des ordres de vente)
 Ratio moyen de satisfaction = Moyenne des ratios de satisfaction (Titres échangés / Volume des ordres d'achat)
 Ratio moyen de tendance = Moyenne des ratios de tendance (Volume des ordres d'achat / Volume des ordres de vente)
 Ratio moyen de couverture = Moyenne des ratios de couverture (Volume des ordres de vente / Volume des ordres d'achat)

Taux moyen de rotation = moyenne des taux de rotation des actions cotées (volume transigé / capi flottante)
 PER moyen du marché = moyenne des PER des actions cotées ayant un PER positif
 Taux de rendement moyen = moyenne des taux de rendement des actions cotées ayant distribué un dividende
 Taux de rentabilité moyen = moyenne des taux de rentabilité des actions cotées
 Prime de risque du marché = (1 / le PER moyen du marché) - le taux de référence actuel des emprunts d'Etat



BRVM - BOURSE REGIONALE DES VALEURS MOBILIERES
 BRVM - Société Anonyme au capital de 3.062.040.000 CFA - RC : CI - ABJ - 1997 - B - 208435 - CC : 9819725 - E
 Siège Social : Abidjan - CÔTE D'IVOIRE. Adresse : 18, Rue Joseph ANOMA (Rue des Banques) - Abidjan
 Tél : +225 20 32 66 85 / 86, Fax : +225 20 32 66 84, Mail : brvm@brvm.org, Site Web : www.brvm.org

MARCHE DES ACTIONS

Symbole	Titre	Cours Précédent	Cours du jour		Variation jour	Séance de cotation		Cours Référence	Variation de l'année précédente	Dernier dividende payé		Rdt. Net	PER
			Ouv.	Clôt.		Volume	Valeur			Montant net	Date		
SECTEUR - INDUSTRIE		71,69	points	↑	1,16 %								
CABC	SICABLE CI	1 275	1 255	1 275	0,00 %	840	1 050 545	1 275	26,24 %	75,00	29-juil.-20	5,88 %	6,47
FTSC	FILTISAC CI	1 900	1 850	1 950	2,63 %	2 413	4 535 550	1 950	21,12 %	125,00	6-août-20	6,41 %	7,74
NEIC	NEI-CEDA CI	340	365	365	7,35 %	1 218	444 570	365	58,70 %	9,00	28-juin-01		5,82
NTLC	NESTLE CI	3 390	3 395	3 395	0,15 %	366	1 225 760	3 395	960,94 %	31,50	12-août-11		3,59
SEMC	CROWN SIEM CI	430	430	450	4,65 %	3 291	1 459 050	450	125,00 %	16,92	29-sept.-17		16,42
SIVC	AIR LIQUIDE CI	395	420	420	6,33 %	252	105 715	420	127,03 %	63,00	29-sept.-17		
SLBC	SOLIBRA CI	74 000	74 000	74 000	0,00 %	5	370 000	74 000	45,38 %	1 368,00	6-juin-19		6,95
SMBC	SMB CI	7 000	6 950	6 950	-0,71 %	40	278 000	6 950	125,65 %	450,00	30-août-19		5,77
STBC	SITAB CI	3 420	3 405	3 600	5,26 %	18 078	64 777 815	3 600	579,25 %	206,20	19-juin-17		7,57
TTRC	TRITURAF CI-Ste en Liquidation	490	SP	SP	0,00 %			490	0,00 %	1 440,00	19-juil.-02		
UNLC	UNILEVER CI	4 400	NC	NC	0,00 %			4 400	5,64 %	1 233,00	9-juil.-12		
UNXC	UNIWAX CI	1 345	1 340	1 360	1,12 %	4 070	5 490 430	1 360	36,00 %	181,80	11-juil.-19		76,32
TOTAL						30 573	79 737 435						15,18
SECTEUR - SERVICES PUBLICS		428,17	points	↓	-1,05 %								
CIEC	CIE CI	1 700	1 700	1 745	2,65 %	4 288	7 263 140	1 745	16,33 %	104,98	5-août-20	6,02 %	6,04
ONTBF	ONATEL BF	3 285	3 250	3 250	-1,07 %	4 536	14 745 950	3 250	13,44 %	399,56	1-juin-21	12,29 %	7,12
SDCC	SODE CI	4 100	4 100	4 100	0,00 %	157	642 200	4 100	37,12 %	292,50	25-sept.-20	7,13 %	8,57
SNTS	SONATEL SN	13 900	13 865	13 715	-1,33 %	4 042	55 856 330	13 715	1,59 %	1 225,00	17-mai-21	8,93 %	6,81
TOTAL						13 023	78 507 620						7,14
SECTEUR - FINANCES		59,76	points	↑	0,81 %								
BICC	BICI CI	5 680	5 700	5 750	1,23 %	112	642 075	5 750	-13,92 %	182,90	17-juil.-19		20,51
BOAB	BANK OF AFRICA BN	3 935	3 900	3 950	0,38 %	3 809	15 108 740	3 950	6,90 %	436,00	20-mai-21	11,04 %	6,02
BOABF	BANK OF AFRICA BF	3 850	3 850	3 800	-1,30 %	982	3 766 390	3 800	1,33 %	370,00	3-mai-21	9,74 %	4,75
BOAC	BANK OF AFRICA CI	3 580	3 600	3 595	0,42 %	179	643 835	3 595	-2,18 %	315,00	12-mai-21	8,76 %	5,06
BOAM	BANK OF AFRICA ML	1 475	1 500	1 585	7,46 %	3 429	5 220 795	1 585	40,89 %	271,00	15-mai-19		46,35
BOAN	BANK OF AFRICA NG	3 635	3 650	3 635	0,00 %	1 102	4 020 820	3 635	3,86 %	429,66	6-mai-21	11,82 %	6,37
BOAS	BANK OF AFRICA SENEGAL	1 680	1 695	1 690	0,60 %	2 417	4 080 220	1 690	13,04 %	161,01	1-juin-21	9,53 %	5,29
CBIBF	CORIS BANK INTERNATIONAL	8 000	8 000	8 000	0,00 %	216	1 715 000	8 000	-1,23 %	420,00	8-juil.-20	5,25 %	7,45
ECOC	ECOBANK COTE D'IVOIRE	3 400	3 400	3 400	0,00 %	341	1 158 900	3 400	-12,71 %	294,30	6-mai-21	8,66 %	6,24
ETIT	ECOBANK TRANS. INCORP. TG	13	13	13	0,00 %	104 198	1 354 574	13	0,00 %	1,21	28-avr.-17		4,35
NSBC	NSIA BANQUE COTE D'IVOIRE	5 300	5 300	5 600	5,66 %	249	1 337 900	5 600	-6,67 %	77,69	27-juil.-20	1,39 %	19,24
ORGT	ORAGROUP TOGO	3 930	3 900	3 900	-0,76 %	10	39 000	3 900	-6,02 %	59,52	17-juil.-20	1,53 %	28,68
SAFC	SAFCA CI	395	375	370	-6,33 %	171	64 075	370	32,14 %	23,04	29-juil.-11		
SGBC	SOCIETE GENERALE COTE D'IVOIRE	8 205	8 200	8 400	2,38 %	612	5 138 060	8 400	3,77 %	273,00	29-juil.-20	3,25 %	5,40
SIBC	SOCIETE IVOIRIENNE DE BANQUE	3 355	3 355	3 395	1,19 %	6 848	23 061 070	3 395	25,74 %	270,00	19-juin-20	7,95 %	5,61
TOTAL						124 675	67 351 454						12,23
SECTEUR - TRANSPORT		426,43	points	↓	-1,65 %								
SDSC	BOLLORE	1 780	1 785	1 750	-1,69 %	4 832	8 350 935	1 750	12,90 %	100,00	18-déc.-20	5,71 %	7,08
SVOC	MOVIS CI	2 395	SP	SP	0,00 %			2 395	0,00 %	270,00	5-juil.-99		

TOTAL

4 832

8 350 935

7,08

MARCHE DES ACTIONS

Symbole	Titre	Cours Précédent	Cours du jour		Variation jour	Séance de cotation		Cours Référence	Variation de l'année précédente	Dernier dividende payé		Rdt. Net	PER
			Ouv.	Clôt.		Volume	Valeur			Montant net	Date		
SECTEUR - AGRICULTURE		150,04	points		↑	0,13 %							
PALC	PALM CI	4 260	4 370	4 365	2,46 %	407	1 776 590	4 365	94,00 %	253,47	24-sept.-18		19,16
SCRC	SUCRIVOIRE	935	945	1 000	6,95 %	1 659	1 569 505	1 000	100,00 %	72,00	28-sept.-18		10,96
SICC	SICOR CI	1 720	1 720	1 720	0,00 %	60	103 200	1 720	39,84 %	1 919,00	25-sept.-00		1,04
SOGC	SOGB CI	3 430	3 350	3 310	-3,50 %	2 491	8 338 930	3 310	40,85 %	126,00	15-juil.-20	3,81 %	9,34
SPHC	SAPH CI	2 700	2 725	2 700	0,00 %	111	302 035	2 700	92,86 %	78,00	27-sept.-18		9,24
TOTAL						4 728	12 090 260						9,95
SECTEUR - DISTRIBUTION		272,02	points		↓	-0,14 %							
ABJC	SERVAIR ABIDJAN CI	1 040	1 040	1 040	0,00 %	3 004	3 131 805	1 040	-16,13 %	164,96	30-sept.-19		
BNBC	BERNABE CI	1 845	1 730	1 710	-7,32 %	622	1 065 410	1 710	185,00 %	45,00	19-juil.-19		17,98
CFAC	CFAO MOTORS CI	660	670	650	-1,52 %	762	499 925	650	80,56 %	26,07	25-août-20	4,01 %	31,19
PRSC	TRACTAFRIC MOTORS CI	2 795	2 795	2 795	0,00 %	430	1 201 850	2 795	27,33 %	159,30	1-sept.-20	5,70 %	15,36
SHEC	VIVO ENERGY CI	630	650	645	2,38 %	2 200	1 429 000	645	7,50 %	63,90	26-nov.-20	9,91 %	
TTLC	TOTAL CI	1 475	1 485	1 495	1,36 %	380	565 425	1 495	-5,97 %	113,51	25-sept.-20	7,59 %	12,31
TTLS	TOTAL SN	1 800	1 665	1 800	0,00 %	9 977	17 854 180	1 800	0,00 %	105,30	22-déc.-20	5,85 %	9,67
TOTAL						17 375	25 747 595						17,30
AUTRES SECTEURS		913,07	points		↑	3,50 %							
STAC	SETAO CI	715	750	740	3,50 %	69	51 650	740	164,29 %				4,29
TOTAL						69	51 650						4,29
TOTAL - Marché des actions						195 275	271 836 949						

MARCHE DES DROITS

Symbole	Titre	Cours Précédent	Cours du jour		Variation jour	Séance de cotation		Cours Référence	Variation depuis l'origine	Parité	Periode de négociation	
			Ouv.	Clôt.		Volume	Valeur				Début	fin
TOTAL												
TOTAL - Marché des droits												

TROISIEME COMPARTIMENT - BRVM PETITES CAPITALISATIONS

Symbole	Titre	Cours Précédent	Cours du jour		Variation jour	Séance de cotation		Cours Référence	Variation depuis l'origine
			Ouv.	Clôt.		Volume	Valeur		
TOTAL									
TOTAL - 3ème Compartiment - BRVM PC									

Légende:
 (-) Variation depuis son introduction le 16 avril 2019
 Cours du jour: Ouv.: Ouverture Clôt.: Clôture Moy.: Moyen
 Mentions : NC: Non Coté Ex-c: Ex-coupon Ex-d: Ex-droit SP: Suspendu Val-T: Valeur Théorique
 PER = Cours / BNPA selon les données disponibles Rdt. Net: Rendement net (DNPA / Cours)
 Comp.: 1 - Premier Compartiment 2 - Second Compartiment 3 - Compartiment de croissance
 Ratio de liquidité = Titres échangés / Volume des ordres de vente
 : Progression de l'indice sectoriel : Stabilité de l'indice sectoriel : Recul de l'indice sectorie

MARCHE DES OBLIGATIONS

Symbole	Titre	Valeur nominale	Cours Précédent	Cours du jour	Cours Référence	Séance de cotation		Coupon couru	Coupon d'intérêt		Type Amort	
						Volume	Valeur	Période	Montant net	Eché.		
OBLIGATIONS D'ETAT												
EOM.01	ETAT DU MALI 6.20% 2016-2023	3 332	3 332	NC	3 332			16,41	A	206,58	23-mai-22	ACD
EOM.02	Etat du Mali 6.50% 2017-2024	6 000	6 000	NC	6 000			66,25	A	390,00	20-avr.-22	AC
EOM.03	ETAT DU MALI 6,50 % 2018-2025	10 000	9 800	NC	9 800			461,23	A	650,00	5-oct.-21	AC
EOM.04	ETAT DU MALI 6,50% 2019-2027	10 000	10 000	NC	10 000			612,60	A	650,00	12-juil.-21	AC
EOM.05	ETAT DU MALI 6,50% 2020-2028	10 000	10 000	NC	10 000			153,15	A	650,00	27-mars-22	ACD
EOM.06	ETAT DU MALI 6,50% 2020-2027	10 000	10 500	NC	10 500			361,51	A	650,00	30-nov.-21	AC
EOM.07	ETAT DU MALI 6.50% 2021-2031	10 000	10 000	10 000	10 000	88	880 000	117,53	A	650,00	16-avr.-22	AC
EOS.05	ETAT SENEGAL 6.50% 2013-2023	10 000	10 000	NC	10 000			256,77	S	325,00	29-juil.-21	ACD
EOS.06	ETAT SENEGAL 6.50% 2014-2021	1 000	1 030	NC	1 030			4,42	S	32,50	27-nov.-21	ACD
EOS.07	ETAT SENEGAL 6.30% 2015-2025	10 000	10 300	NC	10 300			46,60	S	317,59	25-nov.-21	ACD
TPBF.010	TPBF 6,50% 2020 - 2028	10 000	10 000	NC	10 000			164,27	S	325,00	20-sept.-21	ACD
TPBF.011	TPBF 6,50 % 2020-2028	10 000	10 000	NC	10 000			292,68	S	325,00	9-juil.-21	ACD
TPBF.012	TPBF 6.50% 2021-2031	10 000	10 000	NC	10 000			317,78	S	650,00	21-sept.-21	ACD
TPBF.04	TPBF 6.50% 2017-2027	10 000	10 000	NC	10 000			251,10	S	322,33	31-juil.-21	ACD
TPBF.05	TPBF 6,50% 2017-2024	10 000	10 500	NC	10 500			310,71	S	325,00	29-juin-21	ACD
TPBF.06	TPBF 6.50% 2018-2025	10 000	10 500	NC	10 500			28,49	S	325,89	5-déc.-21	ACD
TPBF.07	TPBF 6,50% 2018- 2025	10 000	10 000	10 000	10 000	11	110 000	65,35	S	325,00	15-nov.-21	AC
TPBF.08	TPBF 6,50% 2019-2027	10 000	10 000	NC	10 000			81,92	S	327,67	6-nov.-21	ACD
TPBF.09	TPBF 6,50% 2019 - 2027	10 000	10 300	NC	10 300			131,42	S	325,00	8-oct.-21	ACD
TPBJ.01	TPBJ 6.50% 2017-2027	10 000	10 300	NC	10 300			133,56	A	650,00	7-avr.-22	ACD
TPBJ.02	TPBJ 6.50% 2018-2025	10 000	10 300	10 300	10 300	82	821 500	40,63	S	325,00	29-nov.-21	ACD
TPBJ.03	TPBJ 6,50% 2020-2028	10 000	9 800	NC	9 800			534,25	A	650,00	25-août-21	AC
TPCI.016	TPCI 6.55% 2014-2022	10 000	10 000	NC	10 000			57,42	A	655,00	20-mai-22	ACD
TPCI.017	TPCI 3% 2014-2024	10 000	10 000	NC	10 000			1,64	S	150,00	19-déc.-21	ACD
TPCI.018	TPCI 5.85% 2014-2021	10 000	10 000	NC	10 000			3,20	S	292,50	19-déc.-21	ACD
TPCI.019	TPCI 5.99% 2015-2025	10 000	10 000	NC	10 000			62,36	A	599,00	14-mai-22	ACD
TPCI.020	TPCI 5.85% 2015-2022	10 000	9 800	NC	9 800			123,07	S	292,50	5-oct.-21	ACD
TPCI.021	TPCI 6% 2016-2028	10 000	10 000	NC	10 000			121,64	A	600,00	8-avr.-22	ACD
TPCI.022	TPCI 5.90% 2016 - 2026	10 000	9 900	NC	9 900			9,70	A	590,00	15-juin-22	ACD
TPCI.023	TPCI 5.90% 2016-2026	10 000	10 000	NC	10 000			349,15	A	590,00	17-nov.-21	ACD
TPCI.024	TPCI 6.25% 2017-2029	10 000	10 500	NC	10 500			140,03	S	312,50	30-sept.-21	ACD
TPCI.025	TPCI 5,95% 2017-2024 A	10 000	10 000	NC	10 000			94,29	S	297,50	24-oct.-21	ACD
TPCI.026	TPCI 5,95% 2017-2024 B	10 000	9 950	NC	9 950			67,91	S	297,50	10-nov.-21	ACD
TPCI.027	TPCI 6% 2017-2025	10 000	10 000	NC	10 000			286,81	S	300,00	29-juin-21	ACD
TPCI.028	TPCI 6% 2018 - 2026	10 000	10 300	NC	10 300			530,96	A	600,00	2-août-21	ACD
TPCI.029	TPCI 6% 2018-2026	10 000	10 300	NC	10 300			402,74	A	600,00	19-oct.-21	ACD
TPCI.030	TPCI 5,95% 2018-2025	9 000	9 000	NC	9 000			11,74	S	268,48	13-déc.-21	ACD
TPCI.031	TPCI 5,75% 2019 - 2026	10 000	10 000	NC	10 000			1,58	A	575,00	20-juin-22	ACD
TPCI.032	TPCI 2,23% 2019-2026	10 000		NC				1,83	A	669,00	20-juin-22	ACD
TPCI.033	TPCI 5.75% 2019-2026	10 000	10 400	NC	10 400			146,51	A	575,00	20-mars-22	ACD
TPCI.034	TPCI 6% 2019-2029	10 000	10 000	NC	10 000			152,88	A	600,00	20-mars-22	ACD
TPCI.035	TPCI 5,75% 2019 -2026	10 000	10 200	NC	10 200			543,49	A	575,00	11-juil.-21	ACD
TPCI.036	TPCI 5,75% 2019- 2026	10 000	10 000	NC	10 000			478,90	A	575,00	21-août-21	ACD
TPCI.037	TPCI 5,80% 2019-2026	10 000	10 000	NC	10 000			316,22	A	580,00	4-déc.-21	ACD
TPCI.038	TPCI 5,75% 2019-2026	10 000	10 000	NC	10 000			313,49	A	575,00	4-déc.-21	ACD
TPCI.039	TPCI 5,75% 2019 - 2026	10 000	10 500	NC	10 500			389,11	A	575,00	17-oct.-21	ACD
TPCI.040	TPCI 5,75% 2019-2026	10 000	10 000	NC	10 000			255,21	A	575,00	10-janv.-22	ACD
TPCI.041	TPCI 5,80% 2020-2027	10 000	10 700	NC	10 700			179,56	A	580,00	28-févr.-22	ACD
TPCI.042	TPCI 5,90% 2020-2030	10 000	10 300	NC	10 300			182,66	A	590,00	28-févr.-22	ACD
TPCI.043	TPCI 5,90% 2020 - 2030	10 000	10 500	NC	10 500			95,37	A	590,00	23-avr.-22	ACD
TPCI.044	TPCI 5,80% 2020 - 2027	10 000	10 000	NC	10 000			93,75	A	580,00	23-avr.-22	ACD
TPCI.045	TPCI 5,80% 2020 -2027	10 000	10 000	NC	10 000			7,95	A	580,00	16-juin-22	ACD
TPCI.046	TPCI 5,90% 2020 - 2030	10 000	10 300	NC	10 300			8,08	A	590,00	16-juin-22	ACD
TPCI.047	TPCI 5,80% 2020 - 2027	10 000	10 000	NC	10 000			7,95	A	580,00	16-juin-22	ACD
TPCI.048	TPCI 5,80% 2020- 2027	10 000	10 000	NC	10 000			519,62	A	580,00	29-juil.-21	ACD
TPCI.049	TPCI 5,90% 2020- 2030	10 000	10 085	NC	10 085			528,58	A	590,00	29-juil.-21	ACD
TPCI.050	TPCI 5,90% 2020-2030	10 000	10 000	NC	10 000			480,08	A	590,00	28-août-21	ACD
TPCI.051	TPCI 5,80% 2020-2027	10 000	10 000	NC	10 000			416,33	A	580,00	2-oct.-21	ACD
TPCI.052	TPCI 5,90% 2020-2030	10 000	10 300	NC	10 300			423,51	A	590,00	2-oct.-21	ACD
TPCI.053	TPCI 5,80% 2020-2027	10 000	10 000	NC	10 000			375,01	A	580,00	28-oct.-21	ACD

lundi 21 juin 2021

TPCI.O54	TPCI 5,90% 2020-2030	10 000	10 000	NC	10 000		381,48	A	590,00	28-oct.-21	ACD
TPCI.O55	TPCI 5,80% 2020-2027	10 000	9 875	NC	9 875		284,44	A	580,00	24-déc.-21	ACD
TPCI.O56	TPCI 5,90% 2020-2030	10 000	10 200	NC	10 200		289,34	A	590,00	24-déc.-21	ACD
TPCI.O57	TPCI 5,80% 2020-2027	10 000	10 000	NC	10 000		338,47	A	580,00	20-nov.-21	ACD
TPCI.O58	TPCI 5,80% 2021-2028	10 000	9 900	NC	9 900		165,26	A	580,00	9-mars-22	ACD
TPCI.O59	TPCI 5,90% 2021-2031	10 000	10 000	NC	10 000		168,11	A	590,00	9-mars-22	ACD
TPNE.O1	TRESOR PUBLIC DU NIGER 6,50% 2019-2026	10 000	10 500	NC	10 500		151,37	A	650,00	28-mars-22	ACD
TPNE.O2	TRESOR PUBLIC DU NIGER 6,50% 2019 - 2026	10 000	10 700	NC	10 700		576,99	A	650,00	1-août-21	ACD
TPNE.O3	TRESOR PUBLIC DU NIGER 6,5% 2020-2027	10 000	10 500	NC	10 500		578,77	A	650,00	31-juil.-21	ACD
TOTAL						181	1 811 500				

OBLIGATIONS REGIONALES

BIDC.O4	BIDC-EBID 6.10% 2017-2027	7 500	7 500	NC	7 500		6,27	A	457,50	16-juin-22	ACD
BIDC.O5	BIDC-EBID 6,40% 2019-2026	10 000	10 500	NC	10 500		282,87	S	320,00	12-juil.-21	ACD
BOAD.O12	BOAD 5.95% 2014-2021	10 000	10 000	NC	10 000		288,53	A	595,00	26-déc.-21	ACD
CRRH.O1	CRRH-UEMOA 6.10% 2012-2022	10 000	9 925	NC	9 925		215,69	S	305,00	13-août-21	AC
CRRH.O2	CRRH-UEMOA 6.10% 2012-2024	10 000	10 000	NC	10 000		261,19	S	305,00	17-juil.-21	AC
CRRH.O3	CRRH-UEMOA 6% 2013-2023	10 000	10 000	NC	10 000		91,80	S	300,00	26-oct.-21	AC
CRRH.O4	CRRH-UEMOA 6% 2014-2024	10 000	9 975	NC	9 975		285,16	S	300,00	30-juin-21	AC
CRRH.O5	CRRH-UEMOA 5.85% 2015-2025	10 000	10 000	NC	10 000		269,26	S	290,10	4-juil.-21	AC
CRRH.O6	CRRH-UEMOA 5.85% 2016-2026	10 000	10 000	NC	10 000		273,11	S	292,50	3-juil.-21	ACD
CRRH.O7	CRRH-UEMOA 5.95% 2017-2029	7 083	7 083	NC	7 083		42,44	S	223,13	17-nov.-21	AC
CRRH.O8	CRRH-UEMOA 5.95% 2018-2030 (*)	8 333	8 313	NC	8 313.33		247,92	S	247,92	21-juin-21	AC
CRRH.O9	CRRH-UEMOA 6.05% 2018-2033 (*)	8 667	8 667	NC	8 667		262,17	S	262,17	21-juin-21	AC
TOTAL						0	0				

OBLIGATIONS PRIVEES

BHSN.O1	DIASPORA BONDS BHS 6,25% 2019-	10 000	10 300	NC	10 300		282,00	S	315,07	10-juil.-21	ACD
FNSBC.O1	FCTC NSIA BANQUE 7 % 2020-2025	8 333	8 333	NC	8 333.33		8,28	T	152,44	16-sept.-21	ACD
PADS.O3	PAD 6,60% 2020-2027	10 000	10 000	10 000	10 000	16	160 000	S	113,61	19-oct.-21	ACD
SIFC.O1	SIFCA 6.90% 2013-2021	10 000	10 000	NC	10 000		587,28	A	676,20	8-août-21	ACD
SNLC.O1	SENELEC 6,50% 2018-2025	8 000	8 240	NC	8 240		121,52	S	260,00	27-sept.-21	AC
SNTS.O2	SONATEL 6,50% 2020-2027	10 000	10 000	NC	10 000		261,14	S	302,99	16-juil.-21	ACD
TOTAL						16	160 000				

SUKUK ET TITRES ASSIMILES

SUKCI.S2	SUKUK CI 5.75% 2016-2023	10 000	10 300	NC	10 300		169,31	S	293,89	7-sept.-21	ACD
SUKSN.S2	SUKUK SN 6% 2016-2026	10 000	10 400	NC	10 400		243,33	S	301,67	26-juil.-21	ACD
SUKTG.S1	SUKUK TG 6.5% 2016-2026	10 000	10 300	NC	10 300		254,76	S	371,86	17-août-21	ACD
TOTAL						0	0				

TOTAL - Marché des obligations

197 1 971 500

Légende :
 (##) (*) Ex-Coupon couru (##)Cours de référence amorti / Coupon couru Ex-c (#)Ex-marge de profits
 Cours du jour: Ouv.: Ouverture Clôt.: Clôture Moy.: Moyen
 Type Amort: Type d'Amortissement IF: In Fine AC: Amortissement Constant AD: Amortissement Dégressif ACD: Amortissement Constant Différé
 Période: Périodicité de paiement des coupons A: Annuelle S: Semestrielle T: Trimestrielle
 Eché.: Échéance de paiement des intérêts
 Mentions: NC: Non Coté Ex-c: Ex-coupon ou Ex-droit SP: Suspendu

INFORMATIONS

OPERATIONS EN COURS

Emetteur	Opération
SETAO CI	Païement de dividendes de 66,15 F CFA net par action, le 16/07/2021
SITAB	Païement de dividendes de 436,123 F CFA net par action, le 02/07/2021
CORIS BANK INTERNATIONAL	Païement de dividendes de 406 FCFA net par action, le 06/07/2021
SGB CI	Païement de dividendes de 368,298 FCFA net par action, le 30/06/2021

AVIS

Entité	N°	Nature	Objet
BRVM	109-2021	Païement de dividendes	Païement de dividendes - Exercice 2020 - SETAO CI
BRVM	110-2021	Première cotation	Première cotation - TPCI 5,80 % 2021-2028 et TPCI 5,90 % 2021-2031

COMMUNIQUES

Emetteur	N°	Nature	Objet
BOLLORE TRANSPORT & LOGISTICS	20210621	Communiqué-Avis de Convocation	Avis de convocation - Assemblée Générale Ordinaire - BOLLORE TRANSPORT & LOGISTICS CI

QUANTITES RESIDUELLES
MARCHE DES ACTIONS

Symbole	Titre	Quantité résiduelle à l'achat	Cours Achat / Vente		Quantité résiduelle à la vente	Cours de Référence
ABJC	SERVAIR ABIDJAN CI	842	1,035	/ 1,040	70	1 040
BICC	BICI CI	5	5,600	/ 5,750	4	5 750
BNBC	BERNABE CI		/	Marché	500	1 710
BOAB	BANK OF AFRICA BN	10	3,935	/ 3,950	267	3 950
BOABF	BANK OF AFRICA BF	285	3,800	/ 3,890	70	3 800
BOAC	BANK OF AFRICA CI	774	3,580	/ 3,600	159	3 595
BOAM	BANK OF AFRICA ML	1 315	1,520	/ 1,585	999	1 585
BOAN	BANK OF AFRICA NG	11	3,635	/ 3,640	130	3 635
BOAS	BANK OF AFRICA SENEGAL	585	1,680	/ 1,690	958	1 690
CABC	SICABLE CI	1	1,275	/ 1,300	18	1 275
CBIBF	CORIS BANK INTERNATIONAL	2	7,790	/ 8,000	368	8 000
CFAC	CFAO MOTORS CI	1 006	620	/ 650	1 222	650
CIEC	CIE CI	350	1,705	/ 1,745	423	1 745
ECOC	ECOBANK COTE D'IVOIRE	25	3,385	/ 3,400	3 286	3 400
ETIT	ECOBANK TRANS. INCORP. TG		/	Marché	10 416 677	13
FTSC	FILTISAC CI	15	1,850	/ 1,950	7 998	1 950
NEIC	NEI-CEDA CI	4 365	Marché	/		365
NSBC	NSIA BANQUE COTE D'IVOIRE	8	5,400	/ 5,600	21	5 600
NTLC	NESTLE CI	990	3,250	/ 3,395	135	3 395
ONTBF	ONATEL BF	49	3,250	/ 3,275	580	3 250
ORGT	ORAGROUP TOGO	135	3,715	/ 3,900	590	3 900
PALC	PALM CI	500	4,350	/ 4,365	76	4 365
PRSC	TRACTAFRIC MOTORS CI	20	2,750	/ 2,795	1 356	2 795
SAFC	SAFCA CI		/	Marché	230	370
SCRC	SUCRIVOIRE	420	955	/ 1,000	2 303	1 000
SDCC	SOE CI	705	3,950	/ 4,100	208	4 100
SDSC	BOLLORE	4	1,705	/ 1,750	645	1 750
SEMC	CROWN SIEM CI	2 565	430	/ 450	4 036	450
SGBC	SOCIETE GENERALE COTE D'IVOIRE	198	8,200	/ 8,400	1 370	8 400
SHEC	VIVO ENERGY CI	99	630	/ 645	300	645
SIBC	SOCIETE IVOIRIENNE DE BANQUE	2 186	3,360	/ 3,395	245	3 395
SICC	SICOR CI	90	Marché	/		1 720
SIVC	AIR LIQUIDE CI	527	Marché	/		420
SLBC	SOLIBRA CI	13	72,050	/ 74,000	4	74 000
SMBC	SMB CI	60	6,910	/ 7,000	130	6 950
SNTS	SONATEL SN	17	13,700	/ 13,900	1 252	13 715
SOGC	SOGB CI	322	3,310	/ 3,350	1 057	3 310
SPHC	SAPH CI	150	2,610	/ 2,700	280	2 700
STAC	SETAO CI	95	715	/ 735	668	740
STBC	SITAB CI	440	3,500	/ 3,675	6	3 600
SVOC	MOVIS CI		/			2 395
TTLC	TOTAL CI	55	1,475	/ 1,495	120	1 495
TTLS	TOTAL SN	24	1,725	/ 1,830	239	1 800
TTRC	TRITURAF CI-Ste en Liquidation		/			490
UNLC	UNILEVER CI	10	4,485	/ 4,550	200	4 400
UNXC	UNIWAX CI	56 678	1,350	/ 1,360	189	1 360

QUANTITES RESIDUELLES

MARCHE DES DROITS

Symbole	Titre	Quantité résiduelle à l'achat	Cours Achat / Vente	Quantité résiduelle à la vente	Cours de Référence
---------	-------	-------------------------------	---------------------	--------------------------------	--------------------

TROISIEME COMPARTIMENT - BRVM PETITES CAPITALISATIONS

Symbole	Titre	Quantité résiduelle à l'achat	Cours Achat / Vente	Quantité résiduelle à la vente	Cours de Référence
---------	-------	-------------------------------	---------------------	--------------------------------	--------------------

QUANTITES RESIDUELLES

MARCHE DES OBLIGATIONS

Symbole	Titre	Quantité résiduelle à l'achat	Cours Achat / Vente	Quantité résiduelle à la vente	Cours de Référence
BHSN.01	DIASPORA BONDS BHS 6,25% 2019-		/		10 300
FNSBC.01	FCTC NSIA BANQUE 7 % 2020-2025	10	8,166.67 / 8,333.33	259	8 333
PADS.03	PAD 6,60% 2020-2027		/		10 000
SIFC.01	SIFCA 6.90% 2013-2021		/		10 000
SNLC.01	SENELEC 6,50% 2018-2025		/ 8,000	10	8 240
SNTS.02	SONATEL 6,50% 2020-2027		/		10 000
EOM.01	ETAT DU MALI 6.20% 2016-2023		/		3 332
EOM.02	Etat du Mali 6.50% 2017-2024		/		6 000
EOM.03	ETAT DU MALI 6,50 % 2018-2025		/		9 800
EOM.04	ETAT DU MALI 6,50% 2019-2027	2 000	10,000 /		10 000
EOM.05	ETAT DU MALI 6,50% 2020-2028		/		10 000
EOM.06	ETAT DU MALI 6,50% 2020-2027		/ 10,500	199	10 500
TPNE.01	TRESOR PUBLIC DU NIGER 6,50% 2019-2026	1 000	10,000 / 10,500	2 000	10 500
TPNE.02	TRESOR PUBLIC DU NIGER 6,50% 2019 - 2026	1 000	10,000 / 10,700	1 988	10 700
TPNE.03	TRESOR PUBLIC DU NIGER 6,5% 2020-2027	1 000	10,000 / 10,500	2 095	10 500
TPCI.054	TPCI 5,90% 2020-2030		/		10 000
TPCI.055	TPCI 5,80% 2020-2027		/		9 875
TPCI.056	TPCI 5,90% 2020-2030		/		10 200
TPCI.057	TPCI 5,80% 2020-2027		/		10 000
TPCI.058	TPCI 5,80% 2021-2028		/		9 900
TPCI.059	TPCI 5,90% 2021-2031		/ 10,000	90	10 000
TPCI.048	TPCI 5,80% 2020- 2027		/ 10,000	37	10 000
TPCI.049	TPCI 5,90% 2020- 2030		/		10 085
TPCI.050	TPCI 5,90% 2020-2030		/		10 000
TPCI.051	TPCI 5,80% 2020-2027		/		10 000
TPCI.052	TPCI 5,90% 2020-2030		/		10 300
TPCI.053	TPCI 5,80% 2020-2027		/		10 000
TPCI.042	TPCI 5,90% 2020-2030		/ 10,300	2	10 300
TPCI.043	TPCI 5,90% 2020 - 2030		/		10 500
TPCI.044	TPCI 5,80% 2020 - 2027		/		10 000
TPCI.045	TPCI 5,80% 2020 -2027		/		10 000
TPCI.046	TPCI 5,90% 2020 - 2030		/		10 300
TPCI.047	TPCI 5,80% 2020 - 2027		/		10 000
TPCI.036	TPCI 5,75% 2019- 2026		/		10 000
TPCI.037	TPCI 5,80% 2019-2026		/		10 000
TPCI.038	TPCI 5,75% 2019-2026		/ 10,000	6 500	10 000
TPCI.039	TPCI 5,75% 2019 - 2026		/ 10,500	1 500	10 500
TPCI.040	TPCI 5,75% 2019-2026		/		10 000
TPCI.041	TPCI 5,80% 2020-2027		/		10 700
TPCI.030	TPCI 5,95% 2018-2025	3 400	9,000 /		9 000
TPCI.031	TPCI 5,75% 2019 - 2026		/		10 000
TPCI.032	TPCI 2,23% 2019-2026		/		10 000
TPCI.033	TPCI 5.75% 2019-2026		/ 10,400	1 940	10 400
TPCI.034	TPCI 6% 2019-2029		/ 10,000	29	10 000
TPCI.035	TPCI 5,75% 2019 -2026		/ 10,000	100	10 200
TPCI.024	TPCI 6.25% 2017-2029		/		10 500
TPCI.025	TPCI 5,95% 2017-2024 A		/		10 000
TPCI.026	TPCI 5,95% 2017-2024 B		/ 10,000	42	9 950
TPCI.027	TPCI 6% 2017-2025		/		10 000

lundi 21 juin 2021

TPCI.O28	TPCI 6% 2018 - 2026			/			10 300
TPCI.O29	TPCI 6% 2018-2026			/			10 300
TPCI.O18	TPCI 5.85% 2014-2021			/			10 000
TPCI.O19	TPCI 5.99% 2015-2025			/			10 000
TPCI.O20	TPCI 5.85% 2015-2022			/			9 800
TPCI.O21	TPCI 6% 2016-2028			/	10,000	83	10 000
TPCI.O22	TPCI 5.90% 2016 - 2026			/			9 900
TPCI.O23	TPCI 5.90% 2016-2026			/	9,800	358	10 000
TPBF.O9	TPBF 6,50% 2019 - 2027			/			10 300
TPBJ.O1	TPBJ 6.50% 2017-2027	1 000	10,000	/			10 300
TPBJ.O2	TPBJ 6.50% 2018-2025			/	10,300	5	10 300
TPBJ.O3	TPBJ 6,50% 2020-2028			/			9 800
TPCI.O16	TPCI 6.55% 2014-2022			/			10 000
TPCI.O17	TPCI 3% 2014-2024			/			10 000
TPBF.O12	TPBF 6.50% 2021-2031			/	10,000	350	10 000
TPBF.O4	TPBF 6.50% 2017-2027			/	9,800	7	10 000
TPBF.O5	TPBF 6,50% 2017-2024			/			10 500
TPBF.O6	TPBF 6.50% 2018-2025			/	10,400	80	10 500
TPBF.O7	TPBF 6,50% 2018- 2025	29	9,800	/			10 000
TPBF.O8	TPBF 6,50% 2019-2027			/			10 000
EOM.O7	ETAT DU MALI 6.50% 2021-2031			/			10 000
EOS.O5	ETAT SENEGAL 6.50% 2013-2023			/			10 000
EOS.O6	ETAT SENEGAL 6.50% 2014-2021			/			1 030
EOS.O7	ETAT SENEGAL 6.30% 2015-2025			/			10 300
TPBF.O10	TPBF 6,50% 2020 - 2028			/			10 000
TPBF.O11	TPBF 6,50 % 2020-2028			/			10 000
BIDC.O4	BIDC-EBID 6.10% 2017-2027			/			7 500
BIDC.O5	BIDC-EBID 6,40% 2019-2026			/	10,400	25	10 500
BOAD.O12	BOAD 5.95% 2014-2021			/			10 000
CRRH.O1	CRRH-UEMOA 6.10% 2012-2022			/			9 925
CRRH.O2	CRRH-UEMOA 6.10% 2012-2024			/			10 000
CRRH.O3	CRRH-UEMOA 6% 2013-2023			/			10 000
CRRH.O4	CRRH-UEMOA 6% 2014-2024			/			9 975
CRRH.O5	CRRH-UEMOA 5.85% 2015-2025			/			10 000
CRRH.O6	CRRH-UEMOA 5.85% 2016-2026			/			10 000
CRRH.O7	CRRH-UEMOA 5.95% 2017-2029			/			7 083
CRRH.O8	CRRH-UEMOA 5.95% 2018-2030			/			8 313
CRRH.O9	CRRH-UEMOA 6.05% 2018-2033			/			8 667

SUKUK ET TITRES ASSIMILES

Symbole	Titre	Quantité résiduelle à l'achat	Cours Achat / Vente	Quantité résiduelle à la vente	Cours de Référence
SUKCI.S2	SUKUK CI 5.75% 2016-2023		/		10 300
SUKSN.S2	SUKUK SN 6% 2016-2026	423	10,000 /		10 400
SUKTG.S1	SUKUK TG 6.5% 2016-2026		/		10 300

CALENDRIER DES ASSEMBLEES GENERALES

ANNEE : 2021

Société	Nature	Date	Heure	Lieu
TOTAL SENEGAL S.A.	Mixte	30/06/2021	17:00:00	Lamantin Beach Hôtel et par VISIOCONFERENCE
BERNABE CI	Ordinaire	28/06/2021	10:00:00	Salle de conférence du Radisson Blu Hôtel situé près de l'Aéroport d'Abidjan
UNIWAX CI	Ordinaire	25/06/2021	09:00:00	Espace Latrille Events, sis à Abidjan Commune de Cocody, aux Deux-Plateaux (Carrefour Duncan)
TRACTAFRIC CI	Ordinaire	24/06/2021	10:00:00	Hôtel AZALAI sis Marcory, Bd VGE, en face de Cap Sud, à côté de la banque BGF
FILTISAC CI	Ordinaire	24/06/2021	11:00:00	Espace Latrille Events, sis à Abidjan Commune de Cocody, aux Deux-Plateaux Boulevard Latrille
BOLLORE TRANSPORT & LOGISTICS	Ordinaire	24/06/2021	10:00:00	Salle Lough François du palais de la culture sis à Treichville
SAFCA CI	Ordinaire	23/06/2021	10:00:00	Siège de la société, sis à Abidjan, 1, Rue des Carrossiers, Zone 3 C (Face SOCOCE Treichville)
SODECI	Ordinaire	22/06/2021	08:30:00	Visioconférence
TOTAL	Mixte	21/06/2021	10:00:00	Espace Latrille Events, sis à Abidjan Commune de Cocody, aux Deux-Plateaux Boulevard Latrille
CIE CI	Ordinaire	21/06/2021	08:30:00	Visioconférence
PALM CI	Ordinaire	18/06/2021	09:30:00	Visioconférence
ORAGROUP	Mixte	18/06/2021	10:00:00	Hôtel 2 Février , Lomé TOGO
SUCRIVOIRE	Ordinaire	17/06/2021	09:30:00	Visioconférence
BICI CI	Ordinaire	17/06/2021	10:00:00	Auditorium de la Maison des Entreprises (CGECI) sise au Plateau
SOGB	Ordinaire	17/06/2021	11:00:00	Immeuble CRRAE - UEMOA sis à Abidjan Plateau
NEI-CEDA CI	Ordinaire	16/06/2021	10:00:00	Hôtel TIAMA, Abidjan-Plateau
CFAO MOTORS CI	Ordinaire	15/06/2021	09:00:00	Siège social sis à Abidjan Treichville, 117, Boulevard de Marseille
SETAO CI	Ordinaire	15/06/2021	10:00:00	Hôtel TIAMA (salon EBENE), Abidjan-Plateau
SAPH CI	Ordinaire	14/06/2021	09:30:00	Visioconférence
NESTLE CI	Ordinaire	04/06/2021	10:00:00	Visioconférence
AIR LIQUIDE CI	Ordinaire	04/06/2021	09:00:00	Salle de conférence de la CRRAE-UMOA, à Abidjan
SITAB	Ordinaire	03/06/2021	10:00:00	SALLE JEWELS de la CGECI (Plateau)
SMB	Ordinaire	01/06/2021	09:30:00	Angle du Boulevard de la République et de l'Avenue Lamblin
ECOBANK TG	Mixte	27/05/2021	10:30:00	Visioconférence
SOLIBRA	Mixte	21/05/2021	09:00:00	Espace CRISTAL 8, rue du Chevalier de Clieu Zone 4 C « Salle PLATINIUM » ABIDJAN
SGB CI	Mixte	19/05/2021	09:00:00	Espace Latrille Events, sis à Abidjan Commune de Cocody, aux Deux-Plateaux Boulevard Latrille
SIB	Ordinaire	17/05/2021	09:00:00	Maison de l'Entreprise (siège du Patronat Ivoirien), Abidjan-Plateau à l'Angle du Boulevard de la République
SONATEL	Ordinaire	28/04/2021	10:00:00	Visioconférence
ONATEL BF	Ordinaire	27/04/2021	14:00:00	Hôtel SOPATEL SILMANDE, OUAGADOUGOU-BURKINA FASO
UNILEVER CI	Mixte	19/04/2021	08:00:00	Visioconférence
BANK OF AFRICA ML	Mixte	16/04/2021	09:30:00	Siège de la banque
BANK OF AFRICA SN	Ordinaire	16/04/2021	09:30:00	Immeuble Elan II au 2ème Etage, Almadies, Zone 12, Route de Ngor à Dakar
BANK OF AFRICA CI	Ordinaire	15/04/2021	10:00:00	Salle Jewels du Patronat Ivoirien (CGECI) sis à Abidjan Plateau, immeuble MDE
ECOBANK CI	Mixte	08/04/2021	10:00:00	Hôtel Radisson Blu, sis à Abidjan Port Bouët, route de l'aéroport international Felix Houphouët Boigny
BANK OF AFRICA BN	Ordinaire	08/04/2021	10:00:00	Hôtel GOLDEN TULIP à Cotonou
CORIS BANK INTERNATIONAL	Mixte	08/04/2021	09:00:00	Hôtel SOPATEL Silmandé SA, à Ouagadougou
BANK OF AFRICA NG	Ordinaire	07/04/2021	10:00:00	Centre de Formation de la BOA NIGER (BOA-Siège)
BANK OF AFRICA BF	Mixte	01/04/2021	10:00:00	Salle WANGO de LAICO HOTEL OUAGA 2000
SICABLE	Ordinaire	30/03/2021	10:00:00	L'hôtel TIAMA, à ABIDJAN
BANK OF AFRICA SN	Ordinaire	26/03/2021	09:30:00	Immeuble Elan II au 2ème Etage, Almadies, Zone 12, Route de Ngor à Dakar

L'actualité de la BRVM sur nos plateformes digitales

Infos BRVM

Pour recevoir les informations boursières par SMS, souscrivez :



Côte d'Ivoire : *430#
Bénin : *430*15#



Côte d'Ivoire : #139#
Burkina Faso : *310#



Côte d'Ivoire : *431#
Niger : *512*9#
Togo : *310#

Site web

www.brvm.org



Application Mobile

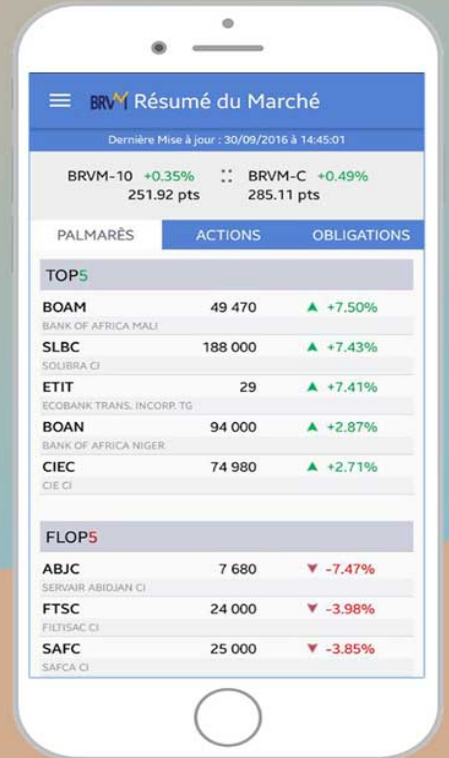

Disponible sur Google play

Disponible sur App Store

Nous suivre sur :

