

BRVM 10	131,96
Variation Jour	↑ 0,24 %
Variation annuelle	↑ 0,83 %



BULLETIN OFFICIEL DE LA COTE

N° 118

mardi 22 juin 2021

Site : www.brvm.org

BRVM Composite	160,92
Variation Jour	↑ 0,26 %
Variation annuelle	↑ 10,70 %

Evolution des indices

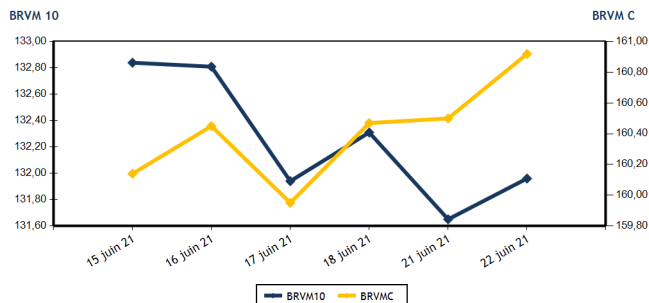

Volumes et valeurs transigés

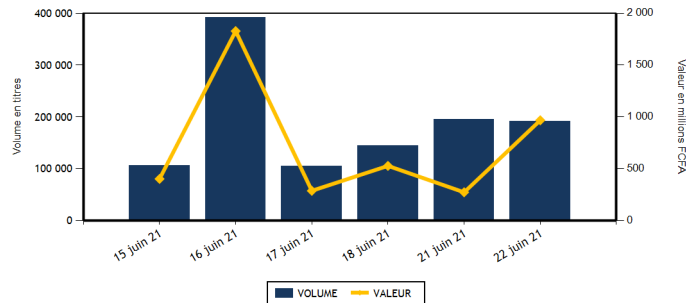

Actions	Niveau	Evol. Jour
Capitalisation boursière (FCFA)(Actions & Droits)	4 842 956 401 361	0,26 %
Volume échangé (Actions & Droits)	140 053	-28,28 %
Valeur transigée (FCFA) (Actions & Droits)	453 615 551	66,87 %
Nombre de titres transigés	39	-9,30 %
Nombre de titres en hausse	15	-28,57 %
Nombre de titres en baisse	13	30,00 %
Nombre de titres inchangés	11	-8,33 %

Obligations	Niveau	Evol. Jour
Capitalisation boursière (FCFA)	6 612 429 220 503	-0,01 %
Volume échangé	52 220	26 407,61 %
Valeur transigée (FCFA)	514 688 000	26 006,42 %
Nombre de titres transigés	7	75,00 %
Nombre de titres en hausse	1	
Nombre de titres en baisse	1	
Nombre de titres inchangés	5	25,00 %

PLUS FORTES HAUSSES

Titres	Cours	Evol. Jour	Evol. annuelle
AIR LIQUIDE CI (SIVC)	450	7,14 %	143,24 %
NEI-CEDA CI (NEIC)	390	6,85 %	69,57 %
SODE CI (SDCC)	4 300	4,88 %	43,81 %
SOGB CI (SOGC)	3 425	3,47 %	45,74 %
BOLLROE (SDSC)	1 800	2,86 %	16,13 %

PLUS FORTES BAISES

Titres	Cours	Evol. Jour	Evol. annuelle
BERNABE CI (BNBC)	1 585	-7,31 %	164,17 %
CFAO MOTORS CI (CFAC)	605	-6,92 %	68,06 %
SAFCA CI (SAFC)	345	-6,76 %	23,21 %
SUCRIVOIRE (SCRC)	960	-4,00 %	92,00 %
NSIA BANQUE COTE D'IVOIRE (NSBC)	5 500	-1,79 %	-8,33 %

INDICES SECTORIELS

Base = 100 au 14 juin 1999	Nombre de sociétés	Valeur	Evol. Jour	Evol. annuelle	Volume	Valeur	PER moyen
BRVM - INDUSTRIE	12	71,97	0,39 %	98,54 %	22 002	35 362 745	15,28
BRVM - SERVICES PUBLICS	4	432,55	1,02 %	5,38 %	38 775	272 474 910	7,28
BRVM - FINANCES	15	59,66	-0,17 %	-0,55 %	49 368	101 139 811	12,27
BRVM - TRANSPORT	2	438,36	2,80 %	15,76 %	7 959	14 421 570	7,28
BRVM - AGRICULTURE	5	151,26	0,81 %	74,79 %	4 763	9 042 740	9,94
BRVM - DISTRIBUTION	7	266,02	-2,21 %	17,48 %	15 961	20 272 115	16,64
BRVM - AUTRES SECTEURS	1	913,07	0,00 %	164,28 %	1 225	901 660	4,29
BRVM - PETITES CAPITALISATIONS	-	-	-	-	-	-	-

Indicateurs	1er et 2è Comp.	BRVM PC
PER moyen du marché	10,02	
Taux de rendement moyen du marché	6,98	
Taux de rentabilité moyen du marché	9,39	
Nombre de sociétés cotées	46	
Nombre de lignes obligataires	90	
Volume moyen annuel par séance	201 476,00	
Valeur moyenne annuelle par séance	1 141 042 379,69	

Indicateurs	1er et 2è Comp.	BRVM PC
Ratio moyen de liquidité	0,73	
Ratio moyen de satisfaction	36,93	
Ratio moyen de tendance	5 080,04	
Ratio moyen de couverture	1,97	
Taux de rotation moyen du marché	0,01	
Prime de risque du marché	4,08	
Nombre de SGI participantes	29	

Définitions

Volume moyen annuel par séance = Valeur annuelle échangée / nombre de séances
 Valeur moyenne annuelle par séance = Valeur annuelle échangée / nombre de séances
 Ratio moyen de liquidité = Moyenne des ratios de liquidité (Titres échangés / Volume des ordres de vente)
 Ratio moyen de satisfaction = Moyenne des ratios de satisfaction (Titres échangés / Volume des ordres d'achat)
 Ratio moyen de tendance = Moyenne des ratios de tendance (Volume des ordres d'achat / Volume des ordres de vente)
 Ratio moyen de couverture = Moyenne des ratios de couverture (Volume des ordres de vente / Volume des ordres d'achat)

Taux moyen de rotation = moyenne des taux de rotation des actions cotées (volume transigé / capi flottante)
 PER moyen du marché = moyenne des PER des actions cotées ayant un PER positif
 Taux de rendement moyen = moyenne des taux de rendement des actions cotées ayant distribué un dividende
 Taux de rentabilité moyen = moyenne des taux de rentabilité des actions cotées
 Prime de risque du marché = (1 / le PER moyen du marché) - le taux de référence actuel des emprunts d'Etat



BRVM - BOURSE REGIONALE DES VALEURS MOBILIERES
 BRVM - Société Anonyme au capital de 3.062.040.000 CFA - RC : CI - ABJ - 1997 - B - 208435 - CC : 9819725 - E
 Siège Social : Abidjan - CÔTE D'IVOIRE. Adresse : 18, Rue Joseph ANOMA (Rue des Banques) - Abidjan
 Tél : +225 20 32 66 85 / 86, Fax : +225 20 32 66 84, Mail : brvm@brvm.org, Site Web : www.brvm.org

MARCHE DES ACTIONS

Symbole	Titre	Cours Précédent	Cours du jour		Variation jour	Séance de cotation		Cours Référence	Variation de l'année précédente	Dernier dividende payé		Rdt. Net	PER
			Ouv.	Clôt.		Volume	Valeur			Montant net	Date		
SECTEUR - INDUSTRIE		71,97	points		↑	0,39 %							
CABC	SICABLE CI	1 275	NC	NC	0,00 %			1 275	26,24 %	75,00	29-juil.-20	5,88 %	6,47
FTSC	FILTISAC CI	1 950	1 940	1 940	-0,51 %	16	31 040	1 940	20,50 %	125,00	6-août-20	6,44 %	7,70
NEIC	NEI-CEDA CI	365	390	390	6,85 %	289	112 710	390	69,57 %	9,00	28-juin-01		6,22
NTLC	NESTLE CI	3 395	3 395	3 395	0,00 %	155	526 225	3 395	960,94 %	31,50	12-août-11		3,59
SEMC	CROWN SIEM CI	450	430	445	-1,11 %	1 338	592 860	445	122,50 %	16,92	29-sept.-17		16,24
SIVC	AIR LIQUIDE CI	420	435	450	7,14 %	1 312	584 195	450	143,24 %	63,00	29-sept.-17		
SLBC	SOLIBRA CI	74 000	74 000	74 000	0,00 %	4	296 000	74 000	45,38 %	1 368,00	6-juin-19		6,95
SMBC	SMB CI	6 950	6 950	7 100	2,16 %	634	4 434 600	7 100	130,52 %	450,00	30-août-19		5,89
STBC	SITAB CI	3 600	3 700	3 600	0,00 %	1 708	6 267 830	3 600	579,25 %	206,20	19-juin-17		7,57
TTRC	TRITURAF CI-Ste en Liquidation	490	SP	SP	0,00 %			490	0,00 %	1 440,00	19-juil.-02		
UNLC	UNILEVER CI	4 400	NC	NC	0,00 %			4 400	5,64 %	1 233,00	9-juil.-12		
UNXC	UNIWAX CI	1 360	1 350	1 370	0,74 %	16 546	22 517 285	1 370	37,00 %	181,80	11-juil.-19		76,88
TOTAL						22 002	35 362 745						15,28
SECTEUR - SERVICES PUBLICS		432,55	points		↑	1,02 %							
CIEC	CIE CI	1 745	1 700	1 745	0,00 %	537	933 585	1 745	16,33 %	104,98	5-août-20	6,02 %	6,04
ONTBF	ONATEL BF	3 250	3 250	3 285	1,08 %	23 610	76 811 175	3 285	14,66 %	399,56	1-juin-21	12,16 %	7,19
SDCC	SODE CI	4 100	4 055	4 300	4,88 %	754	3 167 445	4 300	43,81 %	292,50	25-sept.-20	6,80 %	8,98
SNTS	SONATEL SN	13 715	13 800	13 850	0,98 %	13 874	191 562 705	13 850	2,59 %	1 225,00	17-mai-21	8,84 %	6,88
TOTAL						38 775	272 474 910						7,28
SECTEUR - FINANCES		59,66	points		↓	-0,17 %							
BICC	BICI CI	5 750	5 695	5 700	-0,87 %	50	284 825	5 700	-14,67 %	182,90	17-juil.-19		20,33
BOAB	BANK OF AFRICA BN	3 950	3 945	3 900	-1,27 %	3 228	12 588 600	3 900	5,55 %	436,00	20-mai-21	11,18 %	5,94
BOABF	BANK OF AFRICA BF	3 800	3 800	3 850	1,32 %	3 223	12 401 400	3 850	2,67 %	370,00	3-mai-21	9,61 %	4,81
BOAC	BANK OF AFRICA CI	3 595	3 510	3 600	0,14 %	301	1 070 945	3 600	-2,04 %	315,00	12-mai-21	8,75 %	5,06
BOAM	BANK OF AFRICA ML	1 585	1 600	1 620	2,21 %	4 272	6 836 655	1 620	44,00 %	271,00	15-mai-19		47,37
BOAN	BANK OF AFRICA NG	3 635	3 600	3 650	0,41 %	1 230	4 478 000	3 650	4,29 %	429,66	6-mai-21	11,77 %	6,39
BOAS	BANK OF AFRICA SENEGAL	1 690	1 690	1 680	-0,59 %	2 325	3 932 360	1 680	12,37 %	161,01	1-juin-21	9,58 %	5,26
CBIBF	CORIS BANK INTERNATIONAL	8 000	8 000	7 995	-0,06 %	22	175 915	7 995	-1,30 %	420,00	8-juil.-20	5,25 %	7,44
ECOC	ECOBANK COTE D'IVOIRE	3 400	3 400	3 395	-0,15 %	245	832 900	3 395	-12,84 %	294,30	6-mai-21	8,67 %	6,23
ETIT	ECOBANK TRANS. INCORP. TG	13	13	13	0,00 %	21 277	276 601	13	0,00 %	1,21	28-avr.-17		4,35
NSBC	NSIA BANQUE COTE D'IVOIRE	5 600	5 495	5 500	-1,79 %	3 472	19 091 470	5 500	-8,33 %	77,69	27-juil.-20	1,41 %	18,89
ORGT	ORAGROUP TOGO	3 900	3 700	3 900	0,00 %	117	453 400	3 900	-6,02 %	59,52	17-juil.-20	1,53 %	28,68
SAFC	SAFCA CI	370	370	345	-6,76 %	232	81 330	345	23,21 %	23,04	29-juil.-11		
SGBC	SOCIETE GENERALE COTE D'IVOIRE	8 400	8 400	8 400	0,00 %	1 397	11 734 800	8 400	3,77 %	273,00	29-juil.-20	3,25 %	5,40
SIBC	SOCIETE IVOIRIENNE DE BANQUE	3 395	3 360	3 395	0,00 %	7 977	26 900 610	3 395	25,74 %	270,00	19-juin-20	7,95 %	5,61
TOTAL						49 368	101 139 811						12,27
SECTEUR - TRANSPORT		438,36	points		↑	2,80 %							
SDSC	BOLLORE	1 750	1 750	1 800	2,86 %	7 959	14 421 570	1 800	16,13 %	100,00	18-déc.-20	5,56 %	7,28
SVOC	MOVIS CI	2 395	SP	SP	0,00 %			2 395	0,00 %	270,00	5-juil.-99		

TOTAL

7 959

14 421 570

7,28

MARCHE DES ACTIONS

Symbole	Titre	Cours Précédent	Cours du jour		Variation jour	Séance de cotation		Cours Référence	Variation de l'année précédente	Dernier dividende payé		Rdt. Net	PER
			Ouv.	Clôt.		Volume	Valeur			Montant net	Date		
SECTEUR - AGRICULTURE		151,26	points		↑	0,81 %							
PALC	PALM CI	4 365	4 350	4 375	0,23 %	192	838 090	4 375	94,44 %	253,47	24-sept.-18		19,21
SCRC	SUCRIVOIRE	1 000	960	960	-4,00 %	2 980	2 860 800	960	92,00 %	72,00	28-sept.-18		10,52
SICC	SICOR CI	1 720	NC	NC	0,00 %			1 720	39,84 %	1 919,00	25-sept.-00		1,04
SOGC	SOGB CI	3 310	3 310	3 425	3,47 %	1 591	5 343 850	3 425	45,74 %	126,00	15-juil.-20	3,68 %	9,67
SPHC	SAPH CI	2 700	NC	NC	0,00 %			2 700	92,86 %	78,00	27-sept.-18		9,24
TOTAL						4 763	9 042 740						9,94
SECTEUR - DISTRIBUTION		266,02	points		↓	-2,21 %							
ABJC	SERVAIR ABIDJAN CI	1 040	1 040	1 040	0,00 %	19	19 760	1 040	-16,13 %	164,96	30-sept.-19		
BNBC	BERNABE CI	1 710	1 585	1 585	-7,31 %	220	348 700	1 585	164,17 %	45,00	19-juil.-19		16,67
CFAC	CFAO MOTORS CI	650	650	605	-6,92 %	6 458	3 915 465	605	68,06 %	26,07	25-août-20	4,31 %	29,03
PRSC	TRACTAFRIC MOTORS CI	2 795	NC	NC	0,00 %			2 795	27,33 %	159,30	1-sept.-20	5,70 %	15,36
SHEC	VIVO ENERGY CI	645	645	645	0,00 %	545	351 950	645	7,50 %	63,90	26-nov.-20	9,91 %	
TTLC	TOTAL CI	1 495	1 495	1 490	-0,33 %	120	178 850	1 490	-6,29 %	113,51	25-sept.-20	7,62 %	12,27
TTLS	TOTAL SN	1 800	1 830	1 840	2,22 %	8 599	15 457 390	1 840	2,22 %	105,30	22-déc.-20	5,72 %	9,89
TOTAL						15 961	20 272 115						16,64
AUTRES SECTEURS		913,07	points		→	0,00 %							
STAC	SETAO CI	740	735	740	0,00 %	1 225	901 660	740	164,29 %				4,29
TOTAL						1 225	901 660						4,29
TOTAL - Marché des actions						140 053	453 615 551						

MARCHE DES DROITS

Symbole	Titre	Cours Précédent	Cours du jour		Variation jour	Séance de cotation		Cours Référence	Variation depuis l'origine	Parité	Periode de négociation	
			Ouv.	Clôt.		Volume	Valeur				Début	fin
TOTAL												
TOTAL - Marché des droits												

TROISIEME COMPARTIMENT - BRVM PETITES CAPITALISATIONS

Symbole	Titre	Cours Précédent	Cours du jour		Variation jour	Séance de cotation		Cours Référence	Variation depuis l'origine
			Ouv.	Clôt.		Volume	Valeur		
TOTAL									
TOTAL - 3ème Compartiment - BRVM PC									

Légende:
 (-) Variation depuis son introduction le 16 avril 2019
 Cours du jour: Ouv.: Ouverture Clôt.: Clôture Moy.: Moyen
 Mentions : NC: Non Coté Ex-c: Ex-coupon Ex-d: Ex-droit SP: Suspendu Val-T: Valeur Théorique
 PER = Cours / BNPA selon les données disponibles Rdt. Net: Rendement net (DNPA / Cours)
 Comp.: 1 - Premier Compartiment 2 - Second Compartiment 3 - Compartiment de croissance
 Ratio de liquidité = Titres échangés / Volume des ordres de vente
 : Progression de l'indice sectoriel : Stabilité de l'indice sectoriel : Recul de l'indice sectorie

MARCHE DES OBLIGATIONS

Symbole	Titre	Valeur nominale	Cours Précédent	Cours du jour	Cours Référence	Séance de cotation Volume	Coupon couru	Coupon d'intérêt Période Montant net	Eché.	Type Amort
OBLIGATIONS D'ETAT										
EOM.01	ETAT DU MALI 6.20% 2016-2023	3 332	3 332	NC	3 332		16,98	A 206,58	23-mai-22	ACD
EOM.02	Etat du Mali 6.50% 2017-2024	6 000	6 000	NC	6 000		67,32	A 390,00	20-avr.-22	AC
EOM.03	ETAT DU MALI 6,50 % 2018-2025	10 000	9 800	NC	9 800		463,01	A 650,00	5-oct.-21	AC
EOM.04	ETAT DU MALI 6,50% 2019-2027	10 000	10 000	NC	10 000		614,38	A 650,00	12-juil.-21	AC
EOM.05	ETAT DU MALI 6,50% 2020-2028	10 000	10 000	10 000	10 000	1 332 13 320 000	154,93	A 650,00	27-mars-22	ACD
EOM.06	ETAT DU MALI 6,50% 2020-2027	10 000	10 500	NC	10 500		363,29	A 650,00	30-nov.-21	AC
EOM.07	ETAT DU MALI 6.50% 2021-2031	10 000	10 000	NC	10 000		119,32	A 650,00	16-avr.-22	AC
EOS.05	ETAT SENEGAL 6.50% 2013-2023	10 000	10 000	NC	10 000		258,56	S 325,00	29-juil.-21	ACD
EOS.06	ETAT SENEGAL 6.50% 2014-2021	1 000	1 030	NC	1 030		4,59	S 32,50	27-nov.-21	ACD
EOS.07	ETAT SENEGAL 6.30% 2015-2025	10 000	10 300	NC	10 300		48,33	S 317,59	25-nov.-21	ACD
TPBF.010	TPBF 6,50% 2020 - 2028	10 000	10 000	NC	10 000		166,03	S 325,00	20-sept.-21	ACD
TPBF.011	TPBF 6,50 % 2020-2028	10 000	10 000	NC	10 000		294,48	S 325,00	9-juil.-21	ACD
TPBF.012	TPBF 6.50% 2021-2031	10 000	10 000	NC	10 000		321,39	S 650,00	21-sept.-21	ACD
TPBF.04	TPBF 6.50% 2017-2027	10 000	10 000	NC	10 000		252,88	S 322,33	31-juil.-21	ACD
TPBF.05	TPBF 6,50% 2017-2024	10 000	10 500	NC	10 500		312,50	S 325,00	29-juin-21	ACD
TPBF.06	TPBF 6.50% 2018-2025	10 000	10 500	NC	10 500		30,27	S 325,89	5-déc.-21	ACD
TPBF.07	TPBF 6,50% 2018- 2025	10 000	10 000	10 000	10 000	55 550 000	67,12	S 325,00	15-nov.-21	AC
TPBF.08	TPBF 6,50% 2019-2027	10 000	10 000	NC	10 000		83,70	S 327,67	6-nov.-21	ACD
TPBF.09	TPBF 6,50% 2019 - 2027	10 000	10 300	NC	10 300		133,20	S 325,00	8-oct.-21	ACD
TPBJ.01	TPBJ 6.50% 2017-2027	10 000	10 300	NC	10 300		135,34	A 650,00	7-avr.-22	ACD
TPBJ.02	TPBJ 6.50% 2018-2025	10 000	10 300	NC	10 300		42,39	S 325,00	29-nov.-21	ACD
TPBJ.03	TPBJ 6,50% 2020-2028	10 000	9 800	NC	9 800		536,03	A 650,00	25-août-21	AC
TPCI.016	TPCI 6.55% 2014-2022	10 000	10 000	NC	10 000		59,22	A 655,00	20-mai-22	ACD
TPCI.017	TPCI 3% 2014-2024	10 000	10 000	NC	10 000		2,46	S 150,00	19-déc.-21	ACD
TPCI.018	TPCI 5.85% 2014-2021	10 000	10 000	NC	10 000		4,80	S 292,50	19-déc.-21	ACD
TPCI.019	TPCI 5.99% 2015-2025	10 000	10 000	NC	10 000		64,00	A 599,00	14-mai-22	ACD
TPCI.020	TPCI 5.85% 2015-2022	10 000	9 800	NC	9 800		124,67	S 292,50	5-oct.-21	ACD
TPCI.021	TPCI 6% 2016-2028	10 000	10 000	NC	10 000		123,29	A 600,00	8-avr.-22	ACD
TPCI.022	TPCI 5.90% 2016 - 2026	10 000	9 900	NC	9 900		11,32	A 590,00	15-juin-22	ACD
TPCI.023	TPCI 5.90% 2016-2026	10 000	10 000	NC	10 000		350,77	A 590,00	17-nov.-21	ACD
TPCI.024	TPCI 6.25% 2017-2029	10 000	10 500	NC	10 500		141,73	S 312,50	30-sept.-21	ACD
TPCI.025	TPCI 5,95% 2017-2024 A	10 000	10 000	NC	10 000		95,92	S 297,50	24-oct.-21	ACD
TPCI.026	TPCI 5,95% 2017-2024 B	10 000	9 950	NC	9 950		69,52	S 297,50	10-nov.-21	ACD
TPCI.027	TPCI 6% 2017-2025	10 000	10 000	NC	10 000		288,46	S 300,00	29-juin-21	ACD
TPCI.028	TPCI 6% 2018 - 2026	10 000	10 300	NC	10 300		532,60	A 600,00	2-août-21	ACD
TPCI.029	TPCI 6% 2018-2026	10 000	10 300	NC	10 300		404,38	A 600,00	19-oct.-21	ACD
TPCI.030	TPCI 5,95% 2018-2025	9 000	9 000	NC	9 000		13,20	S 268,48	13-déc.-21	ACD
TPCI.031	TPCI 5,75% 2019 - 2026	10 000	10 000	NC	10 000		3,15	A 575,00	20-juin-22	ACD
TPCI.032	TPCI 2,23% 2019-2026	10 000		NC			3,67	A 669,00	20-juin-22	ACD
TPCI.033	TPCI 5.75% 2019-2026	10 000	10 400	NC	10 400		148,08	A 575,00	20-mars-22	ACD
TPCI.034	TPCI 6% 2019-2029	10 000	10 000	NC	10 000		154,52	A 600,00	20-mars-22	ACD
TPCI.035	TPCI 5,75% 2019 -2026	10 000	10 200	NC	10 200		545,07	A 575,00	11-juil.-21	ACD
TPCI.036	TPCI 5,75% 2019- 2026	10 000	10 000	NC	10 000		480,48	A 575,00	21-août-21	ACD
TPCI.037	TPCI 5,80% 2019-2026	10 000	10 000	NC	10 000		317,81	A 580,00	4-déc.-21	ACD
TPCI.038	TPCI 5,75% 2019-2026	10 000	10 000	NC	10 000		315,07	A 575,00	4-déc.-21	ACD
TPCI.039	TPCI 5,75% 2019 - 2026	10 000	10 500	NC	10 500		390,68	A 575,00	17-oct.-21	ACD
TPCI.040	TPCI 5,75% 2019-2026	10 000	10 000	NC	10 000		256,78	A 575,00	10-janv.-22	ACD
TPCI.041	TPCI 5,80% 2020-2027	10 000	10 700	NC	10 700		181,15	A 580,00	28-févr.-22	ACD
TPCI.042	TPCI 5,90% 2020-2030	10 000	10 300	NC	10 300		184,27	A 590,00	28-févr.-22	ACD
TPCI.043	TPCI 5,90% 2020 - 2030	10 000	10 500	NC	10 500		96,99	A 590,00	23-avr.-22	ACD
TPCI.044	TPCI 5,80% 2020 - 2027	10 000	10 000	NC	10 000		95,34	A 580,00	23-avr.-22	ACD
TPCI.045	TPCI 5,80% 2020 -2027	10 000	10 000	NC	10 000		9,53	A 580,00	16-juin-22	ACD
TPCI.046	TPCI 5,90% 2020 - 2030	10 000	10 300	NC	10 300		9,70	A 590,00	16-juin-22	ACD
TPCI.047	TPCI 5,80% 2020 - 2027	10 000	10 000	NC	10 000		9,53	A 580,00	16-juin-22	ACD
TPCI.048	TPCI 5,80% 2020- 2027	10 000	10 000	NC	10 000		521,21	A 580,00	29-juil.-21	ACD
TPCI.049	TPCI 5,90% 2020- 2030	10 000	10 085	NC	10 085		530,19	A 590,00	29-juil.-21	ACD
TPCI.050	TPCI 5,90% 2020-2030	10 000	10 000	NC	10 000		481,70	A 590,00	28-août-21	ACD
TPCI.051	TPCI 5,80% 2020-2027	10 000	10 000	NC	10 000		417,92	A 580,00	2-oct.-21	ACD
TPCI.052	TPCI 5,90% 2020-2030	10 000	10 300	NC	10 300		425,12	A 590,00	2-oct.-21	ACD
TPCI.053	TPCI 5,80% 2020-2027	10 000	10 000	NC	10 000		376,60	A 580,00	28-oct.-21	ACD

mardi 22 juin 2021

TPCI.O54	TPCI 5,90% 2020-2030	10 000	10 000	NC	10 000			383,10	A	590,00	28-oct.-21	ACD
TPCI.O55	TPCI 5,80% 2020-2027	10 000	9 875	10 000	10 000	500	5 000 000	286,03	A	580,00	24-déc.-21	ACD
TPCI.O56	TPCI 5,90% 2020-2030	10 000	10 200	NC	10 200			290,96	A	590,00	24-déc.-21	ACD
TPCI.O57	TPCI 5,80% 2020-2027	10 000	10 000	NC	10 000			340,05	A	580,00	20-nov.-21	ACD
TPCI.O58	TPCI 5,80% 2021-2028	10 000	9 900	NC	9 900			166,85	A	580,00	9-mars-22	ACD
TPCI.O59	TPCI 5,90% 2021-2031	10 000	10 000	9 850	9 850	50 000	492 500 000	169,73	A	590,00	9-mars-22	ACD
TPNE.O1	TRESOR PUBLIC DU NIGER 6,50% 2019-2026	10 000	10 500	10 500	10 500	176	1 785 000	153,15	A	650,00	28-mars-22	ACD
TPNE.O2	TRESOR PUBLIC DU NIGER 6,50% 2019 - 2026	10 000	10 700	NC	10 700			578,77	A	650,00	1-août-21	ACD
TPNE.O3	TRESOR PUBLIC DU NIGER 6,5% 2020-2027	10 000	10 500	NC	10 500			580,55	A	650,00	31-juil.-21	ACD
TOTAL						52 063	513 155 000					

OBLIGATIONS REGIONALES

BIDC.O4	BIDC-EBID 6.10% 2017-2027	7 500	7 500	NC	7 500			7,52	A	457,50	16-juin-22	ACD
BIDC.O5	BIDC-EBID 6,40% 2019-2026	10 000	10 500	10 500	10 500	127	1 283 000	284,64	S	320,00	12-juil.-21	ACD
BOAD.O12	BOAD 5.95% 2014-2021	10 000	10 000	NC	10 000			290,16	A	595,00	26-déc.-21	ACD
CRRH.O1	CRRH-UEMOA 6.10% 2012-2022	10 000	9 925	NC	9 925			217,38	S	305,00	13-août-21	AC
CRRH.O2	CRRH-UEMOA 6.10% 2012-2024	10 000	10 000	NC	10 000			262,87	S	305,00	17-juil.-21	AC
CRRH.O3	CRRH-UEMOA 6% 2013-2023	10 000	10 000	NC	10 000			93,44	S	300,00	26-oct.-21	AC
CRRH.O4	CRRH-UEMOA 6% 2014-2024	10 000	9 975	NC	9 975			286,81	S	300,00	30-juin-21	AC
CRRH.O5	CRRH-UEMOA 5.85% 2015-2025	10 000	10 000	NC	10 000			270,86	S	290,10	4-juil.-21	AC
CRRH.O6	CRRH-UEMOA 5.85% 2016-2026	10 000	10 000	NC	10 000			274,72	S	292,50	3-juil.-21	ACD
CRRH.O7	CRRH-UEMOA 5.95% 2017-2029	7 083	7 083	NC	7 083			43,65	S	223,13	17-nov.-21	AC
CRRH.O8	CRRH-UEMOA 5.95% 2018-2030	7 917	7 898	NC	7 897,67			1,29	S	235,52	21-déc.-21	AC
CRRH.O9	CRRH-UEMOA 6.05% 2018-2033	8 333	8 333	NC	8 333			1,38	S	252,08	21-déc.-21	AC
TOTAL						127	1 283 000					

OBLIGATIONS PIVEES

BHSN.O1	DIASPORA BONDS BHS 6,25% 2019-	10 000	10 300	NC	10 300			283,74	S	315,07	10-juil.-21	ACD
FNSBC.O1	FCTC NSIA BANQUE 7 % 2020-2025	8 333	8 333	8 333	8 333,33	30	250 000	9,94	T	152,44	16-sept.-21	ACD
PADS.O3	PAD 6,60% 2020-2027	10 000	10 000	NC	10 000			115,41	S	330,00	19-oct.-21	ACD
SIFC.O1	SIFCA 6.90% 2013-2021	10 000	10 000	NC	10 000			589,13	A	676,20	8-août-21	ACD
SNLC.O1	SENELEC 6,50% 2018-2025	8 000	8 240	NC	8 240			122,93	S	260,00	27-sept.-21	AC
SNTS.O2	SONATEL 6,50% 2020-2027	10 000	10 000	NC	10 000			262,81	S	302,99	16-juil.-21	ACD
TOTAL						30	250 000					

SUKUK ET TITRES ASSIMILES

SUKCI.S2	SUKUK CI 5.75% 2016-2023	10 000	10 300	NC	10 300			170,90	S	293,89	7-sept.-21	ACD
SUKSN.S2	SUKUK SN 6% 2016-2026	10 000	10 400	NC	10 400			245,00	S	301,67	26-juil.-21	ACD
SUKTG.S1	SUKUK TG 6.5% 2016-2026	10 000	10 300	NC	10 300			256,81	S	371,86	17-août-21	ACD
TOTAL						0	0					

TOTAL - Marché des obligations

52 220 514 688 000

Légende :
 (##) (*) Ex-Coupon couru (##) Cours de référence amorti / Coupon couru Ex-c (#) Ex-marge de profits
 Cours du jour: Ouv.: Ouverture Clôt.: Clôture Moy.: Moyen
 Type Amort: Type d'amortissement IF: In Fine AC: Amortissement Constant AD: Amortissement Dégressif ACD: Amortissement Constant Différé
 Période: Périodicité de paiement des coupons A: Annuelle S: Semestrielle T: Trimestrielle
 Eché.: Échéance de paiement des intérêts
 Mentions: NC: Non Coté Ex-c: Ex-coupon ou Ex-droit SP: Suspendu

INFORMATIONS

OPERATIONS EN COURS

Emetteur	Opération
SOGB	Païement de dividendes de 250 F CFA net par action, le 15/07/2021
BICI CI	Païement de dividendes de 50 F CFA net par action, le 06/07/2021
SETAO CI	Païement de dividendes de 66,15 F CFA net par action, le 16/07/2021
SITAB	Païement de dividendes de 436,123 F CFA net par action, le 02/07/2021
CORIS BANK INTERNATIONAL	Païement de dividendes de 406 FCFA net par action, le 06/07/2021
SGB CI	Païement de dividendes de 368,298 FCFA net par action, le 30/06/2021

AVIS

Entité	N°	Nature	Objet
BRVM	111-2021	Païement Intérêts	Païement des intérêts semestriels - SONATEL 6,50% 2020-2027
BRVM	112-2021	Païement de dividendes	Païement de dividendes - Exercice 2020 - BICI CI
BRVM	113-2021	Païement de dividendes	Païement de dividendes - Exercice 2020 - SOGB CI

COMMUNIQUES

Emetteur	N°	Nature	Objet
----------	----	--------	-------

QUANTITES RESIDUELLES

MARCHE DES ACTIONS

Symbole	Titre	Quantité résiduelle à l'achat	Cours Achat / Vente		Quantité résiduelle à la vente	Cours de Référence
ABJC	SERVAIR ABIDJAN CI	842	1,035	/ 1,040	51	1 040
BICC	BICI CI	5	5,600	/ 5,695	25	5 700
BNBC	BERNABE CI		/	Marché	463	1 585
BOAB	BANK OF AFRICA BN	5 540	3,900	/ 3,950	373	3 900
BOABF	BANK OF AFRICA BF	2 482	3,850	/ 3,890	70	3 850
BOAC	BANK OF AFRICA CI	91	3,600	/ 3,650	486	3 600
BOAM	BANK OF AFRICA ML	200	1,585	/ 1,620	295	1 620
BOAN	BANK OF AFRICA NG	7	3,635	/ 3,680	273	3 650
BOAS	BANK OF AFRICA SENEGAL	1 705	1,680	/ 1,690	500	1 680
CABC	SICABLE CI	1	1,275	/ 1,300	18	1 275
CBIBF	CORIS BANK INTERNATIONAL	2	7,790	/ 7,995	58	7 995
CFAC	CFAO MOTORS CI	2 700	605	/ 645	172	605
CIEC	CIE CI	1 379	1,710	/ 1,745	180	1 745
ECOC	ECOBANK COTE D'IVOIRE	30	3,395	/ 3,400	2 751	3 395
ETIT	ECOBANK TRANS. INCORP. TG		/	Marché	12 893 329	13
FTSC	FILTISAC CI	165	1,905	/ 1,940	155	1 940
NEIC	NEI-CEDA CI	6 485	Marché	/		390
NSBC	NSIA BANQUE COTE D'IVOIRE		/	5,500	3 558	5 500
N TLC	NESTLE CI	1 420	3,395	/ 3,400	10	3 395
ONTBF	ONATEL BF	94	3,205	/ 3,285	1 032	3 285
ORGT	ORAGROUP TOGO	520	3,705	/ 3,900	835	3 900
PALC	PALM CI	190	4,360	/ 4,375	200	4 375
PRSC	TRACTAFRIC MOTORS CI		/	2,795	1 356	2 795
SAFC	SAFCA CI		/	345	497	345
SCRC	SUCRIVOIRE	420	955	/ 960	20	960
SDCC	SODE CI	705	3,950	/ 4,300	2	4 300
SDSC	BOLLORE	75	1,755	/ 1,800	174	1 800
SEMC	CROWN SIEM CI	257	435	/ 445	243	445
SGBC	SOCIETE GENERALE COTE D'IVOIRE	330	8,400	/ 8,410	13	8 400
SHEC	VIVO ENERGY CI	188	630	/ 645	197	645
SIBC	SOCIETE IVOIRIENNE DE BANQUE	163	3,395	/ 3,400	2 000	3 395
SICC	SICOR CI	510	Marché	/		1 720
SIVC	AIR LIQUIDE CI		/	450	264	450
SLBC	SOLIBRA CI	500	74,000	/		74 000
SMBC	SMB CI	5	7,100	/ 7,195	25	7 100
SNTS	SONATEL SN	2 290	13,555	/ 13,850	390	13 850
SOGC	SOGB CI	1 200	3,350	/ 3,425	218	3 425
SPHC	SAPH CI	150	2,610	/ 2,700	280	2 700
STAC	SETAO CI	70	715	/ 740	32	740
STBC	SITAB CI	500	3,555	/ 3,600	93	3 600
SVOC	MOVIS CI		/			2 395
TTLC	TOTAL CI	1 390	1,490	/ 1,500	30 810	1 490
TTLS	TOTAL SN	1 703	1,800	/ 1,835	20	1 840
TTRC	TRITURAF CI-Ste en Liquidation		/			490
UNLC	UNILEVER CI	10	4,485	/ 4,550	200	4 400
UNXC	UNIWAX CI	300	1,370	/ 1,380	318	1 370

QUANTITES RESIDUELLES**MARCHE DES DROITS**

Symbole	Titre	Quantité résiduelle à l'achat	Cours Achat / Vente	Quantité résiduelle à la vente	Cours de Référence
---------	-------	-------------------------------	---------------------	--------------------------------	--------------------

TROISIEME COMPARTIMENT - BRVM PETITES CAPITALISATIONS

Symbole	Titre	Quantité résiduelle à l'achat	Cours Achat / Vente	Quantité résiduelle à la vente	Cours de Référence
---------	-------	-------------------------------	---------------------	--------------------------------	--------------------

QUANTITES RESIDUELLES

MARCHE DES OBLIGATIONS

Symbole	Titre	Quantité résiduelle à l'achat	Cours Achat / Vente	Quantité résiduelle à la vente	Cours de Référence	
BHSN.O1	DIASPORA BONDS BHS 6,25% 2019-		/		10 300	
BIDC.O4	BIDC-EBID 6.10% 2017-2027		/		7 500	
BIDC.O5	BIDC-EBID 6,40% 2019-2026		/ 10,500	2 998	10 500	
BOAD.O12	BOAD 5.95% 2014-2021		/		10 000	
CRRH.O1	CRRH-UEMOA 6.10% 2012-2022		/		9 925	
CRRH.O2	CRRH-UEMOA 6.10% 2012-2024		/		10 000	
CRRH.O3	CRRH-UEMOA 6% 2013-2023		/		10 000	
CRRH.O4	CRRH-UEMOA 6% 2014-2024		/		9 975	
CRRH.O5	CRRH-UEMOA 5.85% 2015-2025		/		10 000	
CRRH.O6	CRRH-UEMOA 5.85% 2016-2026		/		10 000	
CRRH.O7	CRRH-UEMOA 5.95% 2017-2029		/		7 083	
CRRH.O8	CRRH-UEMOA 5.95% 2018-2030		/		7 898	
CRRH.O9	CRRH-UEMOA 6.05% 2018-2033		/		8 333	
EOM.O1	ETAT DU MALI 6.20% 2016-2023		/		3 332	
EOM.O2	Etat du Mali 6.50% 2017-2024		/		6 000	
EOM.O3	ETAT DU MALI 6,50 % 2018-2025		/		9 800	
EOM.O4	ETAT DU MALI 6,50% 2019-2027	2 000	10,000	/	10 000	
EOM.O5	ETAT DU MALI 6,50% 2020-2028		/ 10,000	36	10 000	
EOM.O6	ETAT DU MALI 6,50% 2020-2027		/ 10,500	199	10 500	
EOM.O7	ETAT DU MALI 6.50% 2021-2031		/		10 000	
EOS.O5	ETAT SENEGAL 6.50% 2013-2023		/		10 000	
EOS.O6	ETAT SENEGAL 6.50% 2014-2021		/		1 030	
EOS.O7	ETAT SENEGAL 6.30% 2015-2025		/		10 300	
FNSBC.O1	FCTC NSIA BANQUE 7 % 2020-2025	10	8,250	/ 8,333.33	229	8 333
PADS.O3	PAD 6,60% 2020-2027		/		10 000	
SIFC.O1	SIFCA 6.90% 2013-2021		/		10 000	
SNLC.O1	SENELEC 6,50% 2018-2025		/ 8,000	418	8 240	
SNTS.O2	SONATEL 6,50% 2020-2027		/		10 000	
TPBF.O10	TPBF 6,50% 2020 - 2028		/		10 000	
TPBF.O11	TPBF 6,50 % 2020-2028		/		10 000	
TPBF.O12	TPBF 6.50% 2021-2031		/ 10,000	300	10 000	
TPBF.O4	TPBF 6.50% 2017-2027		/ 9,800	7	10 000	
TPBF.O5	TPBF 6,50% 2017-2024		/		10 500	
TPBF.O6	TPBF 6.50% 2018-2025	1 000	10,000	/ 10,500	1 000	10 500
TPBF.O7	TPBF 6,50% 2018- 2025	29	9,800	/		10 000
TPBF.O8	TPBF 6,50% 2019-2027		/			10 000
TPBF.O9	TPBF 6,50% 2019 - 2027		/			10 300
TPBJ.O1	TPBJ 6.50% 2017-2027		/			10 300
TPBJ.O2	TPBJ 6.50% 2018-2025		/			10 300
TPBJ.O3	TPBJ 6,50% 2020-2028		/			9 800
TPCI.O16	TPCI 6.55% 2014-2022		/			10 000
TPCI.O17	TPCI 3% 2014-2024		/			10 000
TPCI.O18	TPCI 5.85% 2014-2021	1 500	10,000	/		10 000
TPCI.O19	TPCI 5.99% 2015-2025		/			10 000
TPCI.O20	TPCI 5.85% 2015-2022		/			9 800
TPCI.O21	TPCI 6% 2016-2028		/ 10,000	83		10 000
TPCI.O22	TPCI 5.90% 2016 - 2026		/			9 900
TPCI.O23	TPCI 5.90% 2016-2026		/ 9,800	358		10 000
TPCI.O24	TPCI 6.25% 2017-2029		/			10 500

mardi 22 juin 2021

TPCI.025	TPCI 5,95% 2017-2024 A			/			10 000
TPCI.026	TPCI 5,95% 2017-2024 B			/	10,000	42	9 950
TPCI.027	TPCI 6% 2017-2025			/			10 000
TPCI.028	TPCI 6% 2018 - 2026			/			10 300
TPCI.029	TPCI 6% 2018-2026			/			10 300
TPCI.030	TPCI 5,95% 2018-2025	3 400	9,000	/			9 000
TPCI.031	TPCI 5,75% 2019 - 2026			/			10 000
TPCI.032	TPCI 2,23% 2019-2026			/			10 000
TPCI.033	TPCI 5.75% 2019-2026			/	10,400	1 940	10 400
TPCI.034	TPCI 6% 2019-2029			/	10,000	29	10 000
TPCI.035	TPCI 5,75% 2019 -2026			/	10,000	100	10 200
TPCI.036	TPCI 5,75% 2019- 2026			/			10 000
TPCI.037	TPCI 5,80% 2019-2026			/			10 000
TPCI.038	TPCI 5,75% 2019-2026			/	10,000	6 500	10 000
TPCI.039	TPCI 5,75% 2019 - 2026			/	10,500	1 500	10 500
TPCI.040	TPCI 5,75% 2019-2026			/			10 000
TPCI.041	TPCI 5,80% 2020-2027			/			10 700
TPCI.042	TPCI 5,90% 2020-2030			/	10,300	2	10 300
TPCI.043	TPCI 5,90% 2020 - 2030			/	10,000	16	10 500
TPCI.044	TPCI 5,80% 2020 - 2027			/			10 000
TPCI.045	TPCI 5,80% 2020 -2027			/			10 000
TPCI.046	TPCI 5,90% 2020 - 2030			/			10 300
TPCI.047	TPCI 5,80% 2020 - 2027			/			10 000
TPCI.048	TPCI 5,80% 2020- 2027			/	10,000	37	10 000
TPCI.049	TPCI 5,90% 2020- 2030			/			10 085
TPCI.050	TPCI 5,90% 2020-2030			/			10 000
TPCI.051	TPCI 5,80% 2020-2027			/			10 000
TPCI.052	TPCI 5,90% 2020-2030			/			10 300
TPCI.053	TPCI 5,80% 2020-2027			/			10 000
TPCI.054	TPCI 5,90% 2020-2030			/			10 000
TPCI.055	TPCI 5,80% 2020-2027			/			10 000
TPCI.056	TPCI 5,90% 2020-2030			/			10 200
TPCI.057	TPCI 5,80% 2020-2027			/			10 000
TPCI.058	TPCI 5,80% 2021-2028			/			9 900
TPCI.059	TPCI 5,90% 2021-2031			/	10,000	90	9 850
TPNE.01	TRESOR PUBLIC DU NIGER 6,50% 2019-2026	1 874	10,000	/	10,500	1 950	10 500
TPNE.02	TRESOR PUBLIC DU NIGER 6,50% 2019 - 2026	1 000	10,000	/	10,700	1 988	10 700
TPNE.03	TRESOR PUBLIC DU NIGER 6,5% 2020-2027			/	10,500	2 095	10 500

SUKUK ET TITRES ASSIMILES

Symbole	Titre	Quantité résiduelle à l'achat	Cours Achat / Vente	Quantité résiduelle à la vente	Cours de Référence
SUKCI.S2	SUKUK CI 5.75% 2016-2023		/		10 300
SUKSN.S2	SUKUK SN 6% 2016-2026	423	10,000	/	10 400
SUKTG.S1	SUKUK TG 6.5% 2016-2026		/		10 300

CALENDRIER DES ASSEMBLEES GENERALES

ANNEE : 2021

Société	Nature	Date	Heure	Lieu
TOTAL SENEGAL S.A.	Mixte	30/06/2021	17:00:00	Lamantin Beach Hôtel et par VISIOCONFERENCE
BERNABE CI	Ordinaire	28/06/2021	10:00:00	Salle de conférence du Radisson Blu Hôtel situé près de l'Aéroport d'Abidjan
UNIWAX CI	Ordinaire	25/06/2021	09:00:00	Espace Latrille Events, sis à Abidjan Commune de Cocody, aux Deux-Plateaux (Carrefour Duncan)
TRACTAFRIC CI	Ordinaire	24/06/2021	10:00:00	Hôtel AZALAI sis Marcory, Bd VGE, en face de Cap Sud, à côté de la banque BGF
FILTISAC CI	Ordinaire	24/06/2021	11:00:00	Espace Latrille Events, sis à Abidjan Commune de Cocody, aux Deux-Plateaux Boulevard Latrille
BOLLORE TRANSPORT & LOGISTICS	Ordinaire	24/06/2021	10:00:00	Salle Lough François du palais de la culture sis à Treichville
SAFCA CI	Ordinaire	23/06/2021	10:00:00	Siège de la société, sis à Abidjan, 1, Rue des Carrossiers, Zone 3 C (Face SOCOCE Treichville)
SODECI	Ordinaire	22/06/2021	08:30:00	Visioconférence
TOTAL	Mixte	21/06/2021	10:00:00	Espace Latrille Events, sis à Abidjan Commune de Cocody, aux Deux-Plateaux Boulevard Latrille
CIE CI	Ordinaire	21/06/2021	08:30:00	Visioconférence
PALM CI	Ordinaire	18/06/2021	09:30:00	Visioconférence
ORAGROUP	Mixte	18/06/2021	10:00:00	Hôtel 2 Février , Lomé TOGO
SUCRIVOIRE	Ordinaire	17/06/2021	09:30:00	Visioconférence
BICI CI	Ordinaire	17/06/2021	10:00:00	Auditorium de la Maison des Entreprises (CGECI) sise au Plateau
SOGB	Ordinaire	17/06/2021	11:00:00	Immeuble CRRAE - UEMOA sis à Abidjan Plateau
NEI-CEDA CI	Ordinaire	16/06/2021	10:00:00	Hôtel TIAMA, Abidjan-Plateau
CFAO MOTORS CI	Ordinaire	15/06/2021	09:00:00	Siège social sis à Abidjan Treichville, 117, Boulevard de Marseille
SETAO CI	Ordinaire	15/06/2021	10:00:00	Hôtel TIAMA (salon EBENE), Abidjan-Plateau
SAPH CI	Ordinaire	14/06/2021	09:30:00	Visioconférence
NESTLE CI	Ordinaire	04/06/2021	10:00:00	Visioconférence
AIR LIQUIDE CI	Ordinaire	04/06/2021	09:00:00	Salle de conférence de la CRRAE-UMOA, à Abidjan
SITAB	Ordinaire	03/06/2021	10:00:00	SALLE JEWELS de la CGECI (Plateau)
SMB	Ordinaire	01/06/2021	09:30:00	Angle du Boulevard de la République et de l'Avenue Lamblin
ECOBANK TG	Mixte	27/05/2021	10:30:00	Visioconférence
SOLIBRA	Mixte	21/05/2021	09:00:00	Espace CRISTAL 8, rue du Chevalier de Clieu Zone 4 C « Salle PLATINIUM » ABIDJAN
SGB CI	Mixte	19/05/2021	09:00:00	Espace Latrille Events, sis à Abidjan Commune de Cocody, aux Deux-Plateaux Boulevard Latrille
SIB	Ordinaire	17/05/2021	09:00:00	Maison de l'Entreprise (siège du Patronat Ivoirien), Abidjan-Plateau à l'Angle du Boulevard de la République
SONATEL	Ordinaire	28/04/2021	10:00:00	Visioconférence
ONATEL BF	Ordinaire	27/04/2021	14:00:00	Hôtel SOPATEL SILMANDE, OUAGADOUGOU-BURKINA FASO
UNILEVER CI	Mixte	19/04/2021	08:00:00	Visioconférence
BANK OF AFRICA ML	Mixte	16/04/2021	09:30:00	Siège de la banque
BANK OF AFRICA SN	Ordinaire	16/04/2021	09:30:00	Immeuble Elan II au 2ème Etage, Almadies, Zone 12, Route de Ngor à Dakar
BANK OF AFRICA CI	Ordinaire	15/04/2021	10:00:00	Salle Jewels du Patronat Ivoirien (CGECI) sis à Abidjan Plateau, immeuble MDE
ECOBANK CI	Mixte	08/04/2021	10:00:00	Hôtel Radisson Blu, sis à Abidjan Port Bouët, route de l'aéroport international Felix Houphouët Boigny
BANK OF AFRICA BN	Ordinaire	08/04/2021	10:00:00	Hôtel GOLDEN TULIP à Cotonou
CORIS BANK INTERNATIONAL	Mixte	08/04/2021	09:00:00	Hôtel SOPATEL Silmandé SA, à Ouagadougou
BANK OF AFRICA NG	Ordinaire	07/04/2021	10:00:00	Centre de Formation de la BOA NIGER (BOA-Siège)
BANK OF AFRICA BF	Mixte	01/04/2021	10:00:00	Salle WANGO de LAICO HOTEL OUAGA 2000
SICABLE	Ordinaire	30/03/2021	10:00:00	L'hôtel TIAMA, à ABIDJAN
BANK OF AFRICA SN	Ordinaire	26/03/2021	09:30:00	Immeuble Elan II au 2ème Etage, Almadies, Zone 12, Route de Ngor à Dakar

L'actualité de la BRVM sur nos plateformes digitales

Infos BRVM

Pour recevoir les informations boursières par SMS, souscrivez :



Côte d'Ivoire : *430#
Bénin : *430*15#



Côte d'Ivoire : #139#
Burkina Faso : *310#



Côte d'Ivoire : *431#
Niger : *512*9#
Togo : *310#

Site web

www.brvm.org



Application Mobile

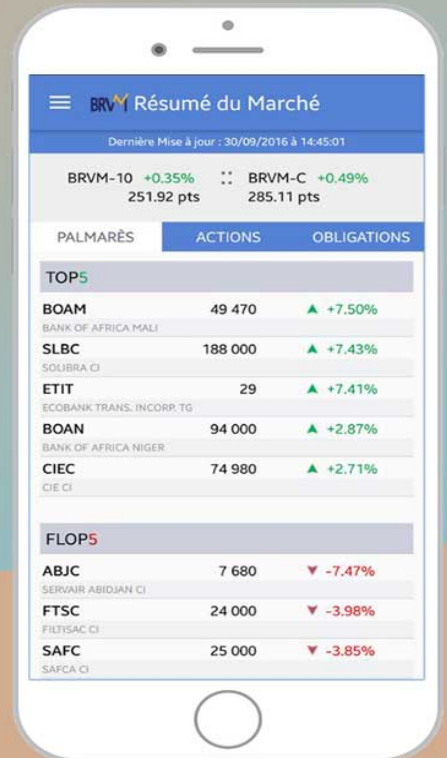

Disponible sur Google play

Disponible sur App Store

Nous suivre sur :

