

BRVM 10	129,31
Variation Jour	-0,42 %
Variation annuelle	-1,20 %



BULLETIN OFFICIEL DE LA COTE

N° 125

jeudi 1 juillet 2021

Site : www.brvm.org

BRVM Composite	159,28
Variation Jour	-0,49 %
Variation annuelle	9,57 %

Evolution des indices

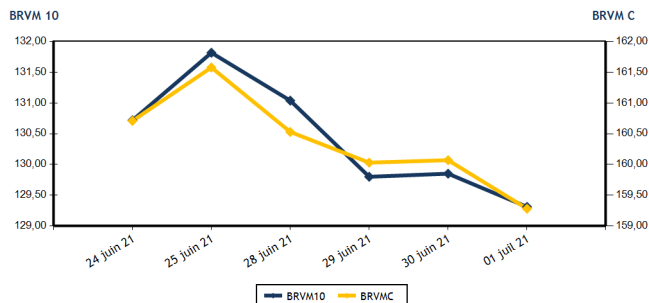

Volumes et valeurs transigés

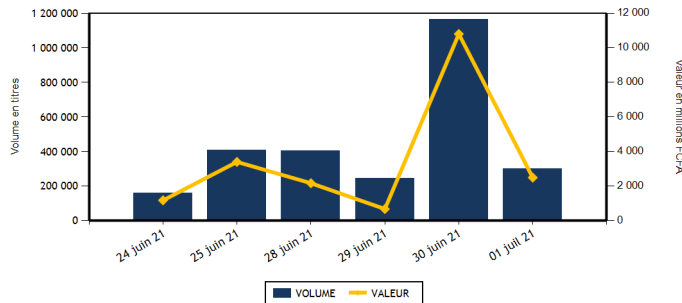

Actions	Niveau	Evol. Jour
Capitalisation boursière (FCFA)(Actions & Droits)	4 793 570 187 071	-0,49 %
Volume échangé (Actions & Droits)	67 364	-49,94 %
Valeur transigée (FCFA) (Actions & Droits)	138 640 967	-71,42 %
Nombre de titres transigés	40	5,26 %
Nombre de titres en hausse	12	0,00 %
Nombre de titres en baisse	18	100,00 %
Nombre de titres inchangés	10	-41,18 %

Obligations	Niveau	Evol. Jour
Capitalisation boursière (FCFA)	6 617 027 253 901	-0,02 %
Volume échangé	235 282	-77,20 %
Valeur transigée (FCFA)	2 353 080 295	-77,20 %
Nombre de titres transigés	9	-18,18 %
Nombre de titres en hausse	1	-83,33 %
Nombre de titres en baisse	2	
Nombre de titres inchangés	6	20,00 %

PLUS FORTES HAUSSES

Titres	Cours	Evol. Jour	Evol. annuelle
UNIAX CI (UNXC)	1 600	7,38 %	60,00 %
SICOR CI (SICC)	1 845	7,27 %	50,00 %
SAPH CI (SPHC)	2 700	2,66 %	92,86 %
AIR LIQUIDE CI (SIVC)	420	2,44 %	127,03 %
TOTAL SN (TTLS)	1 935	2,38 %	7,50 %

PLUS FORTES BAISES

Titres	Cours	Evol. Jour	Evol. annuelle
VIVO ENERGY CI (SHEC)	725	-7,05 %	20,83 %
SAFCA CI (SAFC)	340	-6,85 %	21,43 %
NEI-CEDA CI (NEIC)	420	-6,67 %	82,61 %
SETAO CI (STAC)	645	-5,15 %	130,36 %
BANK OF AFRICA NG (BOAN)	3 700	-4,39 %	5,71 %

INDICES SECTORIELS

Base = 100 au 14 juin 1999	Nombre de sociétés	Valeur	Evol. Jour	Evol. annuelle	Volume	Valeur	PER moyen
BRVM - INDUSTRIE	12	72,72	0,25 %	100,61 %	14 166	31 489 690	16,72
BRVM - SERVICES PUBLICS	4	422,55	-0,62 %	2,94 %	5 862	29 874 480	7,37
BRVM - FINANCES	15	59,25	-0,75 %	-1,23 %	37 271	61 980 812	11,74
BRVM - TRANSPORT	2	389,43	0,00 %	2,84 %	637	954 965	6,45
BRVM - AGRICULTURE	5	153,11	0,74 %	76,92 %	2 860	8 006 700	10,09
BRVM - DISTRIBUTION	7	273,09	-0,14 %	20,61 %	5 091	5 368 120	16,78
BRVM - AUTRES SECTEURS	1	795,85	-5,15 %	130,35 %	1 477	966 200	3,74
BRVM - PETITES CAPITALISATIONS	-	-	-	-	-	-	-

Indicateurs	1er et 2è Comp.	BRVM PC
PER moyen du marché	10,08	
Taux de rendement moyen du marché	6,99	
Taux de rentabilité moyen du marché	8,93	
Nombre de sociétés cotées	46	
Nombre de lignes obligataires	90	
Volume moyen annuel par séance	216 196,00	
Valeur moyenne annuelle par séance	1 282 407 213,98	

Indicateurs	1er et 2è Comp.	BRVM PC
Ratio moyen de liquidité	2,03	
Ratio moyen de satisfaction	22,74	
Ratio moyen de tendance	1 122,23	
Ratio moyen de couverture	8,91	
Taux de rotation moyen du marché	0,01	
Prime de risque du marché	4,02	
Nombre de SGI participantes	28	

Définitions

Volume moyen annuel par séance = Valeur annuelle échangée / nombre de séances
 Valeur moyenne annuelle par séance = Valeur annuelle échangée / nombre de séances
 Ratio moyen de liquidité = Moyenne des ratios de liquidité (Titres échangés / Volume des ordres de vente)
 Ratio moyen de satisfaction = Moyenne des ratios de satisfaction (Titres échangés / Volume des ordres d'achat)
 Ratio moyen de tendance = Moyenne des ratios de tendance (Volume des ordres d'achat / Volume des ordres de vente)
 Ratio moyen de couverture = Moyenne des ratios de couverture (Volume des ordres de vente / Volume des ordres d'achat)

Taux moyen de rotation = moyenne des taux de rotation des actions cotées (volume transigé / capi flottante)
 PER moyen du marché = moyenne des PER des actions cotées ayant un PER positif
 Taux de rendement moyen = moyenne des taux de rendement des actions cotées ayant distribué un dividende
 Taux de rentabilité moyen = moyenne des taux de rentabilité des actions cotées
 Prime de risque du marché = (1 / le PER moyen du marché) - le taux de référence actuel des emprunts d'Etat



MARCHE DES ACTIONS

Symbole	Titre	Cours Précédent	Cours du jour		Variation jour	Séance de cotation		Cours Référence	Variation de l'année précédente	Dernier dividende payé		Rdt. Net	PER
			Ouv.	Clôt.		Volume	Valeur			Montant net	Date		
SECTEUR - INDUSTRIE		72,72	points	↑	0,25 %								
CABC	SICABLE CI	1 255	1 255	1 255	0,00 %	295	370 225	1 255	24,26 %	75,00	29-juil.-20	5,98 %	6,37
FTSC	FILTISAC CI	2 090	2 100	2 080	-0,48 %	2 416	5 050 280	2 080	29,19 %	125,00	6-août-20	6,01 %	8,26
NEIC	NEI-CEDA CI	450	450	420	-6,67 %	508	220 375	420	82,61 %	9,00	28-juin-01		6,70
NTLC	NESTLE CI	3 600	3 600	3 600	0,00 %	1 600	5 760 000	3 600	1 025,00 %	31,50	12-août-11		3,80
SEMC	CROWN SIEM CI	435	435	440	1,15 %	301	131 940	440	120,00 %	16,92	29-sept.-17		16,06
SIVC	AIR LIQUIDE CI	410	390	420	2,44 %	3 455	1 414 970	420	127,03 %	63,00	29-sept.-17		
SLBC	SOLIBRA CI	74 015	NC	NC	0,00 %			74 015	45,41 %	1 368,00	6-juin-19		6,95
SMBC	SMB CI	7 000	6 910	6 900	-1,43 %	966	6 666 650	6 900	124,03 %	450,00	30-août-19		5,72
STBC	SITAB CI	3 250	3 250	3 245	-0,15 %	2 810	9 133 250	3 245	512,26 %	436,12	2-juil.-21	13,44 %	6,82
TTRC	TRITURAF CI-Ste en Liquidation	490	SP	SP	0,00 %			490	0,00 %	1 440,00	19-juil.-02		
UNLC	UNILEVER CI	4 550	NC	NC	0,00 %			4 550	9,24 %	1 233,00	9-juil.-12		
UNXC	UNIWAX CI	1 490	1 510	1 600	7,38 %	1 815	2 742 000	1 600	60,00 %	181,80	11-juil.-19		89,79
TOTAL						14 166	31 489 690						16,72
SECTEUR - SERVICES PUBLICS		422,55	points	↓	-0,62 %								
CIEC	CIE CI	1 790	1 810	1 790	0,00 %	1 905	3 411 530	1 790	19,33 %	104,98	5-août-20	5,86 %	6,20
ONTBF	ONATEL BF	3 300	3 280	3 290	-0,30 %	2 425	7 961 860	3 290	14,83 %	399,56	1-juin-21	12,14 %	7,20
SDCC	SODE CI	4 500	4 500	4 500	0,00 %	236	1 062 000	4 500	50,50 %	292,50	25-sept.-20	6,50 %	9,40
SNTS	SONATEL SN	13 500	13 400	13 400	-0,74 %	1 296	17 439 090	13 400	-0,74 %	1 225,00	17-mai-21	9,14 %	6,66
TOTAL						5 862	29 874 480						7,37
SECTEUR - FINANCES		59,25	points	↓	-0,75 %								
BICC	BICI CI (d)	5 300	5 500	5 350	0,94 %	70	382 000	5 300	-19,91 %	50,00	6-juil.-21	0,93 %	19,09
BOAB	BANK OF AFRICA BN	4 000	3 900	3 900	-2,50 %	210	820 250	3 900	5,55 %	436,00	20-mai-21	11,18 %	5,94
BOABF	BANK OF AFRICA BF	4 000	4 000	4 000	0,00 %	1	4 000	4 000	6,67 %	370,00	3-mai-21	9,25 %	5,00
BOAC	BANK OF AFRICA CI	3 800	3 700	3 655	-3,82 %	109	399 880	3 655	-0,54 %	315,00	12-mai-21	8,62 %	5,14
BOAM	BANK OF AFRICA ML	1 400	1 355	1 430	2,14 %	4 906	6 642 010	1 430	27,11 %	271,00	15-mai-19		41,81
BOAN	BANK OF AFRICA NG	3 870	3 870	3 700	-4,39 %	85	322 825	3 700	5,71 %	429,66	6-mai-21	11,61 %	6,48
BOAS	BANK OF AFRICA SENEGAL	1 750	1 745	1 720	-1,71 %	1 167	2 034 605	1 720	15,05 %	161,01	1-juin-21	9,36 %	5,38
CBIBF	CORIS BANK INTERNATIONAL (d)	8 300	NC	NC	0,00 %			7 895	2,47 %	406,00	6-juil.-21	4,89 %	7,73
ECOC	ECOBANK COTE D'IVOIRE	3 400	3 300	3 300	-2,94 %	1 005	3 312 190	3 300	-15,28 %	294,30	6-mai-21	8,92 %	6,05
ETIT	ECOBANK TRANS. INCORP. TG	13	13	13	0,00 %	15 744	204 672	13	0,00 %	1,21	28-avr.-17		4,35
NSBC	NSIA BANQUE COTE D'IVOIRE	5 190	5 190	5 000	-3,66 %	279	1 406 400	5 000	-16,67 %	77,69	27-juil.-20	1,55 %	17,17
ORGT	ORAGROUP TOGO	3 990	NC	NC	0,00 %			3 990	-3,86 %	59,52	17-juil.-20	1,49 %	29,34
SAFC	SAFCA CI	365	385	340	-6,85 %	216	76 035	340	21,43 %	23,04	29-juil.-11		
SGBC	SOCIETE GENERALE COTE D'IVOIRE	8 100	8 100	8 100	0,00 %	124	1 004 850	8 100	0,06 %	368,30	30-juin-21	4,55 %	5,20
SIBC	SOCIETE IVOIRIENNE DE BANQUE	3 360	3 360	3 400	1,19 %	13 355	45 371 095	3 400	25,93 %	270,00	19-juin-20	7,94 %	5,62
TOTAL						37 271	61 980 812						11,74
SECTEUR - TRANSPORT		389,43	points	→	0,00 %								
SDSC	BOLLORE	1 595	1 500	1 595	0,00 %	637	954 965	1 595	2,90 %	100,00	18-déc.-20	6,27 %	6,45
SVOC	MOVIS CI	2 395	SP	SP	0,00 %			2 395	0,00 %	270,00	5-juil.-99		

TOTAL	637	954 965	6,45
-------	-----	---------	------

MARCHE DES ACTIONS

Symbole	Titre	Cours Précédent	Cours du jour		Variation jour	Séance de cotation		Cours Référence	Variation de l'année précédente	Dernier dividende payé		Rdt. Net	PER
			Ouv.	Clôt.		Volume	Valeur			Montant net	Date		
SECTEUR - AGRICULTURE		153,11	points		↑	0,74 %							
PALC	PALM CI	4 350	4 350	4 410	1,38 %	280	1 234 200	4 410	96,00 %	253,47	24-sept.-18		19,36
SCRC	SUCRIVOIRE	990	985	990	0,00 %	695	684 575	990	98,00 %	72,00	28-sept.-18		10,85
SICC	SICOR CI	1 720	1 845	1 845	7,27 %	5	9 225	1 845	50,00 %	1 919,00	25-sept.-00		1,12
SOGC	SOGB CI	3 550	3 500	3 500	-1,41 %	1 530	5 152 700	3 500	48,94 %	126,00	15-juil.-20	3,60 %	9,88
SPHC	SAPH CI	2 630	2 640	2 700	2,66 %	350	926 000	2 700	92,86 %	78,00	27-sept.-18		9,24
TOTAL						2 860	8 006 700						10,09
SECTEUR - DISTRIBUTION		273,09	points		↓	-0,14 %							
ABJC	SERVAIR ABIDJAN CI	1 070	1 070	1 070	0,00 %	56	59 920	1 070	-13,71 %	164,96	30-sept.-19		
BNBC	BERNABE CI	1 690	1 690	1 680	-0,59 %	95	160 100	1 680	180,00 %	45,00	19-juil.-19		17,66
CFAC	CFAO MOTORS CI	610	625	620	1,64 %	2 945	1 798 950	620	72,22 %	26,07	25-août-20	4,21 %	29,75
PRSC	TRACTAFRIC MOTORS CI	2 585	2 500	2 500	-3,29 %	545	1 363 500	2 500	13,90 %	159,30	1-sept.-20	6,37 %	13,74
SHEC	VIVO ENERGY CI	780	765	725	-7,05 %	389	297 480	725	20,83 %	63,90	26-nov.-20	8,81 %	
TTLC	TOTAL CI	1 490	1 485	1 500	0,67 %	803	1 196 270	1 500	-5,66 %	113,51	25-sept.-20	7,57 %	12,35
TTLS	TOTAL SN	1 890	1 895	1 935	2,38 %	258	491 900	1 935	7,50 %	105,30	22-déc.-20	5,44 %	10,40
TOTAL						5 091	5 368 120						16,78
AUTRES SECTEURS		795,85	points		↓	-5,15 %							
STAC	SETAO CI	680	680	645	-5,15 %	1 477	966 200	645	130,36 %				3,74
TOTAL						1 477	966 200						3,74
TOTAL - Marché des actions						67 364	138 640 967						

MARCHE DES DROITS

Symbole	Titre	Cours Précédent	Cours du jour		Variation jour	Séance de cotation		Cours Référence	Variation depuis l'origine	Parité	Periode de négociation	
			Ouv.	Clôt.		Volume	Valeur				Début	fin
TOTAL												
TOTAL - Marché des droits												

TROISIEME COMPARTIMENT - BRVM PETITES CAPITALISATIONS

Symbole	Titre	Cours Précédent	Cours du jour		Variation jour	Séance de cotation		Cours Référence	Variation depuis l'origine
			Ouv.	Clôt.		Volume	Valeur		
TOTAL									
TOTAL - 3ème Compartiment - BRVM PC									

Légende:
 (-) Variation depuis son introduction le 16 avril 2019
 Cours du jour: Ouv.: Ouverture Clôt.: Clôture Moy.: Moyen
 Mentions : NC: Non Coté Ex-c: Ex-coupon Ex-d: Ex-droit SP: Suspendu Val-T: Valeur Théorique
 PER = Cours / BNPA selon les données disponibles Rdt. Net: Rendement net (DNPA / Cours)
 Comp.: 1 - Premier Compartiment 2 - Second Compartiment 3 - Compartiment de croissance
 Ratio de liquidité = Titres échangés / Volume des ordres de vente
 : Progression de l'indice sectoriel : Stabilité de l'indice sectoriel : Recul de l'indice sectorie

jeudi 1 juillet 2021

TPCI.O54	TPCI 5,90% 2020-2030	10 000	10 100	NC	10 100			397,64	A	590,00	28-oct.-21	ACD
TPCI.O55	TPCI 5,80% 2020-2027	10 000	10 000	NC	10 000			300,33	A	580,00	24-déc.-21	ACD
TPCI.O56	TPCI 5,90% 2020-2030	10 000	10 200	NC	10 200			305,51	A	590,00	24-déc.-21	ACD
TPCI.O57	TPCI 5,80% 2020-2027	10 000	10 000	NC	10 000			354,36	A	580,00	20-nov.-21	ACD
TPCI.O58	TPCI 5,80% 2021-2028	10 000	10 000	NC	10 000			181,15	A	580,00	9-mars-22	ACD
TPCI.O59	TPCI 5,90% 2021-2031	10 000	10 000	NC	10 000			184,27	A	590,00	9-mars-22	ACD
TPNE.O1	TRESOR PUBLIC DU NIGER 6,50% 2019-2026	10 000	10 500	10 500	10 500	35 005	348 346 200	169,18	A	650,00	28-mars-22	ACD
TPNE.O2	TRESOR PUBLIC DU NIGER 6,50% 2019 - 2026	10 000	10 700	NC	10 700			594,79	A	650,00	1-août-21	ACD
TPNE.O3	TRESOR PUBLIC DU NIGER 6,5% 2020-2027	10 000	10 500	NC	10 500			596,58	A	650,00	31-juil.-21	ACD
TOTAL						35 216	350 457 645					

OBLIGATIONS REGIONALES

BIDC.O4	BIDC-EBID 6.10% 2017-2027	7 500	7 500	NC	7 500			18,80	A	457,50	16-juin-22	ACD
BIDC.O5	BIDC-EBID 6,40% 2019-2026	10 000	10 500	10 500	10 500	31	312 500	300,55	S	320,00	12-juil.-21	ACD
BOAD.O12	BOAD 5.95% 2014-2021	10 000	10 000	NC	10 000			304,84	A	595,00	26-déc.-21	ACD
CRRH.O1	CRRH-UEMOA 6.10% 2012-2022	10 000	9 925	NC	9 925			232,54	S	305,00	13-août-21	AC
CRRH.O2	CRRH-UEMOA 6.10% 2012-2024	10 000	10 000	NC	10 000			278,04	S	305,00	17-juil.-21	AC
CRRH.O3	CRRH-UEMOA 6% 2013-2023	10 000	10 000	NC	10 000			108,20	S	300,00	26-oct.-21	AC
CRRH.O4	CRRH-UEMOA 6% 2014-2024	10 000	9 975	NC	9 975			1,64	S	300,00	30-déc.-21	AC
CRRH.O5	CRRH-UEMOA 5.85% 2015-2025 (*)	10 000	10 000	NC	10 000			285,29	S	290,10	4-juil.-21	AC
CRRH.O6	CRRH-UEMOA 5.85% 2016-2026 (*)	10 000	10 000	NC	10 000			289,27	S	292,50	3-juil.-21	ACD
CRRH.O7	CRRH-UEMOA 5.95% 2017-2029	7 083	7 083	NC	7 083			54,57	S	223,13	17-nov.-21	AC
CRRH.O8	CRRH-UEMOA 5.95% 2018-2030	7 917	7 898	NC	7 897,67			12,87	S	235,52	21-déc.-21	AC
CRRH.O9	CRRH-UEMOA 6.05% 2018-2033	8 333	8 333	NC	8 333			13,78	S	252,08	21-déc.-21	AC
TOTAL						31	312 500					

OBLIGATIONS PIVEES

BHSN.O1	DIASPORA BONDS BHS 6,25% 2019-	10 000	10 300	NC	10 300			299,40	S	315,07	10-juil.-21	ACD
FNSBC.O1	FCTC NSIA BANQUE 7 % 2020-2025	8 333	8 333	8 249	8 250	25	206 250	24,85	T	152,44	16-sept.-21	ACD
PADS.O3	PAD 6,60% 2020-2027	10 000	10 000	NC	10 000			131,64	S	330,00	19-oct.-21	ACD
SIFC.O1	SIFCA 6.90% 2013-2021	10 000	10 000	NC	10 000			605,80	A	676,20	8-août-21	ACD
SNLC.O1	SENELEC 6,50% 2018-2025	8 000	8 400	NC	8 400			135,65	S	260,00	27-sept.-21	AC
SNTS.O2	SONATEL 6,50% 2020-2027	10 000	10 000	NC	10 000			277,88	S	302,99	16-juil.-21	ACD
TOTAL						25	206 250					

SUKUK ET TITRES ASSIMILES

SUKCI.S2	SUKUK CI 5.75% 2016-2023	10 000	10 400	10 400	10 400	200 010	2 002 103 900	185,28	S	293,89	7-sept.-21	ACD
SUKSN.S2	SUKUK SN 6% 2016-2026	10 000	10 400	NC	10 400			260,00	S	301,67	26-juil.-21	ACD
SUKTG.S1	SUKUK TG 6.5% 2016-2026	10 000	10 300	NC	10 300			275,30	S	371,86	17-août-21	ACD
TOTAL						200 010	2 002 103 900					
TOTAL - Marché des obligations						235 282	2 353 080 295					

Légende :
 (##) (*) Ex-Coupon couru (##) Cours de référence amorti / Coupon couru Ex-c (#) Ex-marge de profits
 Cours du jour: Ouv.: Ouverture Clôt.: Clôture Moy.: Moyen
 Type Amort: Type d'Amortissement IF: In Fine AC: Amortissement Constant AD: Amortissement Dégressif ACD: Amortissement Constant Différé
 Période: Périodicité de paiement des coupons A: Annuelle S: Semestrielle T: Trimestrielle
 Eché.: Échéance de paiement des intérêts
 Mentions: NC: Non Coté Ex-c: Ex-coupon ou Ex-droit SP: Suspendu

INFORMATIONS

OPERATIONS EN COURS

Emetteur	Opération
SMB	Païement de dividendes de 810 F CFA net par action, le 15/07/2021
CFAO MOTORS CI	Païement de dividendes de 22,15 F CFA net par action, le 15/07/2021
CIE CI	Païement de dividendes de 167,14 F CFA net par action, le 14/07/2021
FILTISAC CI	Païement de dividendes de 235 F CFA net par action, le 30/07/2021
SOGB	Païement de dividendes de 250 F CFA net par action, le 15/07/2021
BICI CI	Païement de dividendes de 50 F CFA net par action, le 06/07/2021
SETAO CI	Païement de dividendes de 66,15 F CFA net par action, le 16/07/2021
SITAB	Païement de dividendes de 436,123 F CFA net par action, le 02/07/2021
CORIS BANK INTERNATIONAL	Païement de dividendes de 406 FCFA net par action, le 06/07/2021

AVIS

Entité	N°	Nature	Objet
BRVM	123-2021	Nouvelle composition de l'indice BRVM 10	Nouvelle composition de l'indice BRVM 10
BRVM	124-2021	Acheté/vendu	Seuil minimal pour les ACHETE-VENDU
BRVM	125-2021	Transactions Sur Dossier	Transactions sur dossier
BRVM	126-2021	Païement de dividendes	Païement de dividendes - Exercice 2020 - SMB CI
BRVM	127-2021	Païement de dividendes	Païement de dividendes - Exercice 2020 - CFAO MOTORS CI
CREPMF	DECISION N° PCR/SG/DA/2021/158	Décision CREPMF	Homologation des tarifs de la SGI AFRICABOURSE

COMMUNIQUES

Emetteur	N°	Nature	Objet
MOVIS CI	20210701-4	Communiqué	Prorogation de la tenue de l'Assemblée Générale Ordinaire - MOVIS CI
CROWN SIEM CI	20210701-3	Communiqué	Prorogation de la tenue de l'Assemblée Générale Ordinaire - CROWN SIEM CI
BOLLORE TRANSPORT & LOGISTICS	20210701-2	Rapport	Rapport des commissaires aux comptes sur les états financiers annuels - BOLLORE TRANSPORT & LOGISTICS CI
BOLLORE TRANSPORT & LOGISTICS	20210701-1	Communiqué	Etats financiers individuels IFRS et Rapport des Commissaires aux comptes sur les états financiers individuels - BOLLORE TRANSPORT & LOGISTICS CI
BOLLORE TRANSPORT & LOGISTICS	20210701	Communiqué	États financiers consolidés IFRS et Rapport des Commissaires aux comptes sur les états financiers consolidés - BOLLORE TRANSPORT & LOGISTICS CI

QUANTITES RESIDUELLES
MARCHE DES ACTIONS

Symbole	Titre	Quantité résiduelle à l'achat	Cours Achat / Vente			Quantité résiduelle à la vente	Cours de Référence
ABJC	SERVAIR ABIDJAN CI	76	1,040	/	1,055	30	1 070
BICC	BICI CI	29	5,350	/	5,500	5	5 350
BNBC	BERNABE CI	749	1,650	/	1,680	504	1 680
BOAB	BANK OF AFRICA BN	776	3,900	/	3,910	25	3 900
BOABF	BANK OF AFRICA BF	250	3,855	/	4,000	322	4 000
BOAC	BANK OF AFRICA CI	144	3,655	/	3,695	90	3 655
BOAM	BANK OF AFRICA ML	120	1,400	/	1,430	489	1 430
BOAN	BANK OF AFRICA NG	225	3,700	/	3,800	201	3 700
BOAS	BANK OF AFRICA SENEGAL	1 083	1,720	/	1,750	372	1 720
CABC	SICABLE CI	100	1,250	/	1,255	2 205	1 255
CBIBF	CORIS BANK INTERNATIONAL	67	8,000	/	8,135	500	8 300
CFAC	CFAO MOTORS CI	7 772	610	/	620	120	620
CIEC	CIE CI	83	1,750	/	1,790	45	1 790
ECOC	ECOBANK COTE D'IVOIRE	142	3,305	/	3,350	3	3 300
ETIT	ECOBANK TRANS. INCORP. TG			/	Marché	12 027 028	13
FTSC	FILTISAC CI	89	2,000	/	2,080	1 334	2 080
NEIC	NEI-CEDA CI			/	420	2 034	420
NSBC	NSIA BANQUE COTE D'IVOIRE	20	4,900	/	5,000	297	5 000
N TLC	NESTLE CI	50	3,500	/	3,530	375	3 600
ONTBF	ONATEL BF	100	3,285	/	3,290	677	3 290
ORGT	ORAGROUP TOGO	5	3,800	/	3,990	7 482	3 990
PALC	PALM CI	500	4,300	/	4,410	535	4 410
PRSC	TRACTAFRIC MOTORS CI	365	2,500	/	2,700	1 300	2 500
SAFC	SAFCA CI			/	Marché	35	340
SCRC	SUCRIVOIRE	20	975	/	990	14 990	990
SDCC	SOE CI	400	4,300	/	4,500	88	4 500
SDSC	BOLLORE	20	1,500	/	1,595	67	1 595
SEMC	CROWN SIEM CI	1 151	425	/	440	718	440
SGBC	SOCIETE GENERALE COTE D'IVOIRE	100	8,010	/	8,100	31	8 100
SHEC	VIVO ENERGY CI			/	Marché	493	725
SIBC	SOCIETE IVOIRIENNE DE BANQUE	631	3,400	/	3,450	250	3 400
SICC	SICOR CI	145	1,845	/			1 845
SIVC	AIR LIQUIDE CI	181	380	/	420	48	420
SLBC	SOLIBRA CI	5	Marché	/			74 015
SMBC	SMB CI	6	6,875	/	6,900	508	6 900
SNTS	SONATEL SN	221	13,400	/	13,490	326	13 400
SOGC	SOGB CI	314	3,365	/	3,500	447	3 500
SPHC	SAPH CI	100	2,635	/	2,700	210	2 700
STAC	SETAO CI	5	645	/	675	215	645
STBC	SITAB CI	10	3,245	/	3,250	1 937	3 245
SVOC	MOVIS CI			/			2 395
TTLC	TOTAL CI	400	1,490	/	1,500	15 037	1 500
TTLS	TOTAL SN	255	1,900	/	1,945	150	1 935
TTRC	TRITURAF CI-Ste en Liquidation			/			490
UNLC	UNILEVER CI	10	4,400	/	4,550	105	4 550
UNXC	UNIWAX CI	30	1,505	/	1,600	2 299	1 600

QUANTITES RESIDUELLES

MARCHE DES DROITS

Symbole	Titre	Quantité résiduelle à l'achat	Cours Achat / Vente	Quantité résiduelle à la vente	Cours de Référence
---------	-------	-------------------------------	---------------------	--------------------------------	--------------------

TROISIEME COMPARTIMENT - BRVM PETITES CAPITALISATIONS

Symbole	Titre	Quantité résiduelle à l'achat	Cours Achat / Vente	Quantité résiduelle à la vente	Cours de Référence
---------	-------	-------------------------------	---------------------	--------------------------------	--------------------

QUANTITES RESIDUELLES

MARCHE DES OBLIGATIONS

Symbole	Titre	Quantité résiduelle à l'achat	Cours Achat / Vente	Quantité résiduelle à la vente	Cours de Référence
BHSN.01	DIASPORA BONDS BHS 6,25% 2019-		/ 10,000	105	10 300
FNSBC.01	FCTC NSIA BANQUE 7 % 2020-2025		/ 8,333.33	47	8 250
PADS.03	PAD 6,60% 2020-2027		/		10 000
SIFC.01	SIFCA 6.90% 2013-2021		/		10 000
SNLC.01	SENELEC 6,50% 2018-2025		/ 8,000	53	8 400
SNTS.02	SONATEL 6,50% 2020-2027		/		10 000
EOM.01	ETAT DU MALI 6.20% 2016-2023		/		3 332
EOM.02	Etat du Mali 6.50% 2017-2024		/		6 000
EOM.03	ETAT DU MALI 6,50 % 2018-2025		/		10 000
EOM.04	ETAT DU MALI 6,50% 2019-2027	2 000	10,000 /		10 000
EOM.05	ETAT DU MALI 6,50% 2020-2028		/		10 000
EOM.06	ETAT DU MALI 6,50% 2020-2027		/ 10,500	199	10 500
TPNE.01	TRESOR PUBLIC DU NIGER 6,50% 2019-2026	874	9,950 /	1 945	10 500
TPNE.02	TRESOR PUBLIC DU NIGER 6,50% 2019 - 2026		/ 10,700	1 985	10 700
TPNE.03	TRESOR PUBLIC DU NIGER 6,5% 2020-2027		/ 10,500	2 095	10 500
TPCI.054	TPCI 5,90% 2020-2030		/		10 100
TPCI.055	TPCI 5,80% 2020-2027		/		10 000
TPCI.056	TPCI 5,90% 2020-2030		/		10 200
TPCI.057	TPCI 5,80% 2020-2027		/		10 000
TPCI.058	TPCI 5,80% 2021-2028		/		10 000
TPCI.059	TPCI 5,90% 2021-2031		/		10 000
TPCI.048	TPCI 5,80% 2020- 2027		/ 10,000	37	10 000
TPCI.049	TPCI 5,90% 2020- 2030		/		10 085
TPCI.050	TPCI 5,90% 2020-2030		/		10 000
TPCI.051	TPCI 5,80% 2020-2027		/		10 000
TPCI.052	TPCI 5,90% 2020-2030		/		10 300
TPCI.053	TPCI 5,80% 2020-2027		/		10 000
TPCI.042	TPCI 5,90% 2020-2030		/		10 300
TPCI.043	TPCI 5,90% 2020 - 2030		/ 10,500	990	10 500
TPCI.044	TPCI 5,80% 2020 - 2027		/		10 000
TPCI.045	TPCI 5,80% 2020 -2027		/		10 000
TPCI.046	TPCI 5,90% 2020 - 2030		/		10 300
TPCI.047	TPCI 5,80% 2020 - 2027		/		10 000
TPCI.036	TPCI 5,75% 2019- 2026		/		10 000
TPCI.037	TPCI 5,80% 2019-2026		/		10 000
TPCI.038	TPCI 5,75% 2019-2026		/		10 000
TPCI.039	TPCI 5,75% 2019 - 2026		/ 10,500	1 500	10 500
TPCI.040	TPCI 5,75% 2019-2026		/		10 000
TPCI.041	TPCI 5,80% 2020-2027		/		10 700
TPCI.030	TPCI 5,95% 2018-2025		/		9 000
TPCI.031	TPCI 5,75% 2019 - 2026		/		10 000
TPCI.032	TPCI 2,23% 2019-2026		/		10 000
TPCI.033	TPCI 5.75% 2019-2026		/ 10,400	1 910	10 400
TPCI.034	TPCI 6% 2019-2029		/ 10,000	64	10 000
TPCI.035	TPCI 5,75% 2019 -2026		/ 9,800	100	10 200
TPCI.024	TPCI 6.25% 2017-2029		/		10 500
TPCI.025	TPCI 5,95% 2017-2024 A		/		10 000
TPCI.026	TPCI 5,95% 2017-2024 B		/		10 000
TPCI.027	TPCI 6% 2017-2025		/		10 000

jeudi 1 juillet 2021

TPCI.O28	TPCI 6% 2018 - 2026			/			10 500
TPCI.O29	TPCI 6% 2018-2026			/			10 300
TPCI.O18	TPCI 5.85% 2014-2021			/			10 000
TPCI.O19	TPCI 5.99% 2015-2025			/			10 000
TPCI.O20	TPCI 5.85% 2015-2022			/			10 000
TPCI.O21	TPCI 6% 2016-2028			/	10,000	78	9 999
TPCI.O22	TPCI 5.90% 2016 - 2026			/			10 000
TPCI.O23	TPCI 5.90% 2016-2026			/			10 000
TPBF.O9	TPBF 6,50% 2019 - 2027			/			10 500
TPBJ.O1	TPBJ 6.50% 2017-2027			/			10 300
TPBJ.O2	TPBJ 6.50% 2018-2025			/			10 500
TPBJ.O3	TPBJ 6,50% 2020-2028			/			10 000
TPCI.O16	TPCI 6.55% 2014-2022			/			10 000
TPCI.O17	TPCI 3% 2014-2024			/			10 000
TPBF.O12	TPBF 6.50% 2021-2031			/			10 000
TPBF.O4	TPBF 6.50% 2017-2027			/	10,300	150	10 000
TPBF.O5	TPBF 6,50% 2017-2024			/			10 500
TPBF.O6	TPBF 6.50% 2018-2025	920	10,000	/	10,500	999	10 500
TPBF.O7	TPBF 6,50% 2018- 2025			/			10 000
TPBF.O8	TPBF 6,50% 2019-2027			/			10 000
EOM.O7	ETAT DU MALI 6.50% 2021-2031			/			10 000
EOS.O5	ETAT SENEGAL 6.50% 2013-2023			/			10 000
EOS.O6	ETAT SENEGAL 6.50% 2014-2021			/	1,000	25	1 030
EOS.O7	ETAT SENEGAL 6.30% 2015-2025			/			10 300
TPBF.O10	TPBF 6,50% 2020 - 2028			/			10 000
TPBF.O11	TPBF 6,50 % 2020-2028			/			10 000
BIDC.O4	BIDC-EBID 6.10% 2017-2027			/	7,500	60	7 500
BIDC.O5	BIDC-EBID 6,40% 2019-2026			/	10,500	2 982	10 500
BOAD.O12	BOAD 5.95% 2014-2021			/			10 000
CRRH.O1	CRRH-UEMOA 6.10% 2012-2022			/			9 925
CRRH.O2	CRRH-UEMOA 6.10% 2012-2024			/			10 000
CRRH.O3	CRRH-UEMOA 6% 2013-2023			/			10 000
CRRH.O4	CRRH-UEMOA 6% 2014-2024			/			9 975
CRRH.O5	CRRH-UEMOA 5.85% 2015-2025			/			10 000
CRRH.O6	CRRH-UEMOA 5.85% 2016-2026			/			10 000
CRRH.O7	CRRH-UEMOA 5.95% 2017-2029			/			7 083
CRRH.O8	CRRH-UEMOA 5.95% 2018-2030			/			7 898
CRRH.O9	CRRH-UEMOA 6.05% 2018-2033			/			8 333

SUKUK ET TITRES ASSIMILES

Symbole	Titre	Quantité résiduelle à l'achat	Cours Achat / Vente	Quantité résiduelle à la vente	Cours de Référence
SUKCI.S2	SUKUK CI 5.75% 2016-2023		/		10 400
SUKSN.S2	SUKUK SN 6% 2016-2026	423	10,000 /		10 400
SUKTG.S1	SUKUK TG 6.5% 2016-2026		/		10 300

CALENDRIER DES ASSEMBLEES GENERALES

ANNEE : 2021

Société	Nature	Date	Heure	Lieu
TOTAL SENEGAL S.A.	Mixte	30/06/2021	17:00:00	Lamantin Beach Hôtel et par VISIOCONFERENCE
BERNABE CI	Ordinaire	28/06/2021	10:00:00	Salle de conférence du Radisson Blu Hôtel situé près de l'Aéroport d'Abidjan
UNIWAX CI	Ordinaire	25/06/2021	09:00:00	Espace Latrille Events, sis à Abidjan Commune de Cocody, aux Deux-Plateaux (Carrefour Duncan)
TRACTAFRIC CI	Ordinaire	24/06/2021	10:00:00	Hôtel AZALAI sis Marcory, Bd VGE, en face de Cap Sud, à côté de la banque BGF
FILTISAC CI	Ordinaire	24/06/2021	11:00:00	Espace Latrille Events, sis à Abidjan Commune de Cocody, aux Deux-Plateaux Boulevard Latrille
BOLLORE TRANSPORT & LOGISTICS	Ordinaire	24/06/2021	10:00:00	Salle Lough François du palais de la culture sis à Treichville
SAFCA CI	Ordinaire	23/06/2021	10:00:00	Siège de la société, sis à Abidjan, 1, Rue des Carrossiers, Zone 3 C (Face SOCOCE Treichville)
SODECI	Ordinaire	22/06/2021	08:30:00	Visioconférence
TOTAL	Mixte	21/06/2021	10:00:00	Espace Latrille Events, sis à Abidjan Commune de Cocody, aux Deux-Plateaux Boulevard Latrille
CIE CI	Ordinaire	21/06/2021	08:30:00	Visioconférence
PALM CI	Ordinaire	18/06/2021	09:30:00	Visioconférence
ORAGROUP	Mixte	18/06/2021	10:00:00	Hôtel 2 Février , Lomé TOGO
SUCRIVOIRE	Ordinaire	17/06/2021	09:30:00	Visioconférence
BICI CI	Ordinaire	17/06/2021	10:00:00	Auditorium de la Maison des Entreprises (CGECI) sise au Plateau
SOGB	Ordinaire	17/06/2021	11:00:00	Immeuble CRRAE - UEMOA sis à Abidjan Plateau
NEI-CEDA CI	Ordinaire	16/06/2021	10:00:00	Hôtel TIAMA, Abidjan-Plateau
CFAO MOTORS CI	Ordinaire	15/06/2021	09:00:00	Siège social sis à Abidjan Treichville, 117, Boulevard de Marseille
SETAO CI	Ordinaire	15/06/2021	10:00:00	Hôtel TIAMA (salon EBENE), Abidjan-Plateau
SAPH CI	Ordinaire	14/06/2021	09:30:00	Visioconférence
NESTLE CI	Ordinaire	04/06/2021	10:00:00	Visioconférence
AIR LIQUIDE CI	Ordinaire	04/06/2021	09:00:00	Salle de conférence de la CRRAE-UMOA, à Abidjan
SITAB	Ordinaire	03/06/2021	10:00:00	SALLE JEWELS de la CGECI (Plateau)
SMB	Ordinaire	01/06/2021	09:30:00	Angle du Boulevard de la République et de l'Avenue Lamblin
ECOBANK TG	Mixte	27/05/2021	10:30:00	Visioconférence
SOLIBRA	Mixte	21/05/2021	09:00:00	Espace CRISTAL 8, rue du Chevalier de Clieu Zone 4 C « Salle PLATINIUM » ABIDJAN
SGB CI	Mixte	19/05/2021	09:00:00	Espace Latrille Events, sis à Abidjan Commune de Cocody, aux Deux-Plateaux Boulevard Latrille
SIB	Ordinaire	17/05/2021	09:00:00	Maison de l'Entreprise (siège du Patronat Ivoirien), Abidjan-Plateau à l'Angle du Boulevard de la République
SONATEL	Ordinaire	28/04/2021	10:00:00	Visioconférence
ONATEL BF	Ordinaire	27/04/2021	14:00:00	Hôtel SOPATEL SILMANDE, OUAGADOUGOU-BURKINA FASO
UNILEVER CI	Mixte	19/04/2021	08:00:00	Visioconférence
BANK OF AFRICA ML	Mixte	16/04/2021	09:30:00	Siège de la banque
BANK OF AFRICA SN	Ordinaire	16/04/2021	09:30:00	Immeuble Elan II au 2ème Etage, Almadies, Zone 12, Route de Ngor à Dakar
BANK OF AFRICA CI	Ordinaire	15/04/2021	10:00:00	Salle Jewels du Patronat Ivoirien (CGECI) sis à Abidjan Plateau, immeuble MDE
ECOBANK CI	Mixte	08/04/2021	10:00:00	Hôtel Radisson Blu, sis à Abidjan Port Bouët, route de l'aéroport international Felix Houphouët Boigny
BANK OF AFRICA BN	Ordinaire	08/04/2021	10:00:00	Hôtel GOLDEN TULIP à Cotonou
CORIS BANK INTERNATIONAL	Mixte	08/04/2021	09:00:00	Hôtel SOPATEL Silmandé SA, à Ouagadougou
BANK OF AFRICA NG	Ordinaire	07/04/2021	10:00:00	Centre de Formation de la BOA NIGER (BOA-Siège)
BANK OF AFRICA BF	Mixte	01/04/2021	10:00:00	Salle WANGO de LAICO HOTEL OUAGA 2000
SICABLE	Ordinaire	30/03/2021	10:00:00	L'hôtel TIAMA, à ABIDJAN
BANK OF AFRICA SN	Ordinaire	26/03/2021	09:30:00	Immeuble Elan II au 2ème Etage, Almadies, Zone 12, Route de Ngor à Dakar

L'actualité de la BRVM sur nos plateformes digitales

Infos BRVM

Pour recevoir les informations boursières par SMS, souscrivez :



Côte d'Ivoire : *430#
Bénin : *430*15#



Côte d'Ivoire : #139#
Burkina Faso : *310#



Côte d'Ivoire : *431#
Niger : *512*9#
Togo : *310#

Site web

www.brvm.org

Application Mobile

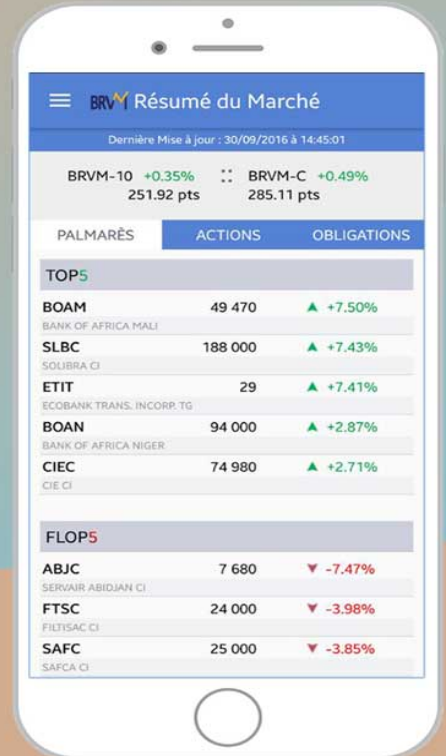

Disponible sur
 Google play
Disponible sur
 App Store



Nous suivre sur :

