

<b>BRVM 10</b>	<b>136,16</b>
Variation Jour	↑ 0,45 %
Variation annuelle	↑ 4,03 %



# BULLETIN OFFICIEL DE LA COTE

N° 140

vendredi 23 juillet 2021

Site : www.brvm.org

<b>BRVM Composite</b>	<b>167,24</b>
Variation Jour	↑ 0,34 %
Variation annuelle	↑ 15,04 %

Evolution des indices

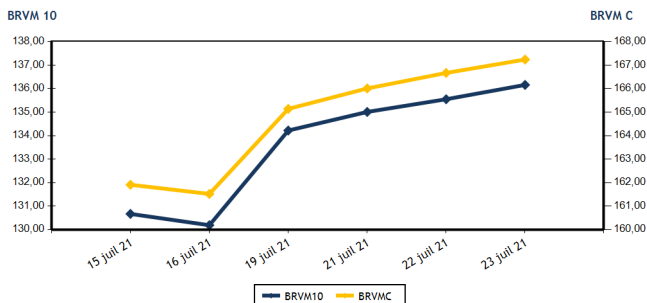

Volumes et valeurs transigés

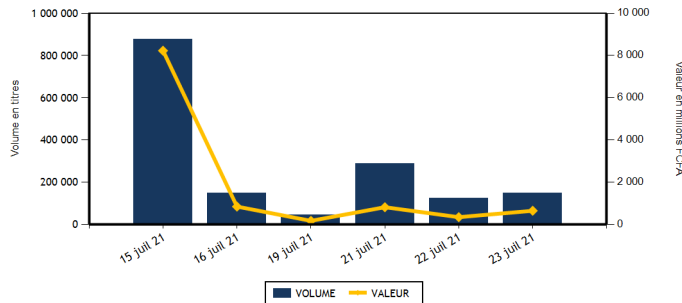

Actions	Niveau	Evol. Jour
Capitalisation boursière (FCFA)(Actions & Droits)	5 033 081 053 361	0,34 %
Volume échangé (Actions & Droits)	148 086	19,18 %
Valeur transigée (FCFA) (Actions & Droits)	644 347 277	88,41 %
Nombre de titres transigés	41	-4,65 %
Nombre de titres en hausse	18	20,00 %
Nombre de titres en baisse	15	36,36 %
Nombre de titres inchangés	8	-52,94 %

Obligations	Niveau	Evol. Jour
Capitalisation boursière (FCFA)	6 820 099 133 031	0,00 %
Volume échangé	290	28,32 %
Valeur transigée (FCFA)	2 901 666	28,39 %
Nombre de titres transigés	7	250,00 %
Nombre de titres en hausse	2	
Nombre de titres en baisse	0	-100,00 %
Nombre de titres inchangés	5	400,00 %

**PLUS FORTES HAUSSES**

Titres	Cours	Evol. Jour	Evol. annuelle
SODE CI (SDCC)	4 145	7,38 %	38,63 %
SAFCA CI (SAFC)	885	7,27 %	216,07 %
SAPH CI (SPHC)	3 200	6,67 %	128,57 %
BOLLORE (SDSC)	1 780	4,40 %	14,84 %
SOCIETE GENERALE COTE D'IVOIRE (SGBC)	8 800	3,53 %	8,71 %

**PLUS FORTES BAISES**

Titres	Cours	Evol. Jour	Evol. annuelle
NEI-CEDA CI (NEIC)	390	-7,14 %	69,57 %
NESTLE CI (NTLC)	4 000	-4,76 %	1 150,00 %
SOCIETE IVOIRIENNE DE BANQUE (SIBC)	3 400	-2,86 %	25,93 %
BICI CI (BICC)	5 355	-2,64 %	-19,84 %
SOGB CI (SOGC)	3 710	-2,37 %	57,87 %

**INDICES SECTORIELS**

Base = 100 au 14 juin 1999	Nombre de sociétés	Valeur	Evol. Jour	Evol. annuelle	Volume	Valeur	PER moyen
BRVM - INDUSTRIE	12	80,07	-0,90 %	120,88 %	35 253	61 251 995	17,45
BRVM - SERVICES PUBLICS	4	447,35	-0,06 %	8,98 %	67 630	498 121 280	7,37
BRVM - FINANCES	15	60,57	0,71 %	0,97 %	31 317	63 607 117	12,10
BRVM - TRANSPORT	2	433,59	4,31 %	14,50 %	911	1 562 430	7,20
BRVM - AGRICULTURE	5	165,62	1,51 %	91,38 %	2 099	3 872 155	10,86
BRVM - DISTRIBUTION	7	288,96	0,19 %	27,62 %	10 007	15 324 000	18,31
BRVM - AUTRES SECTEURS	1	863,72	0,00 %	150,00 %	869	608 300	4,05
BRVM - PETITES CAPITALISATIONS	-	-	-	-	-	-	-

Indicateurs	1er et 2è Comp.	BRVM PC
PER moyen du marché	10,38	
Taux de rendement moyen du marché	7,19	
Taux de rentabilité moyen du marché	8,35	
Nombre de sociétés cotées	46	
Nombre de lignes obligataires	93	
Volume moyen annuel par séance	217 410,00	
Valeur moyenne annuelle par séance	1 274 221 180,38	

Indicateurs	1er et 2è Comp.	BRVM PC
Ratio moyen de liquidité	0,94	
Ratio moyen de satisfaction	29,81	
Ratio moyen de tendance	3 167,62	
Ratio moyen de couverture	3,16	
Taux de rotation moyen du marché	0,01	
Prime de risque du marché	3,73	
Nombre de SGI participantes	25	

**Définitions**

Volume moyen annuel par séance = Valeur annuelle échangée / nombre de séances  
 Valeur moyenne annuelle par séance = Valeur annuelle échangée / nombre de séances  
 Ratio moyen de liquidité = Moyenne des ratios de liquidité (Titres échangés / Volume des ordres de vente)  
 Ratio moyen de satisfaction = Moyenne des ratios de satisfaction (Titres échangés / Volume des ordres d'achat)  
 Ratio moyen de tendance = Moyenne des ratios de tendance (Volume des ordres d'achat / Volume des ordres de vente)  
 Ratio moyen de couverture = Moyenne des ratios de couverture (Volume des ordres de vente / Volume des ordres d'achat)

Taux moyen de rotation = moyenne des taux de rotation des actions cotées (volume transigé / capi flottante)  
 PER moyen du marché = moyenne des PER des actions cotées ayant un PER positif  
 Taux de rendement moyen = moyenne des taux de rendement des actions cotées ayant distribué un dividende  
 Taux de rentabilité moyen = moyenne des taux de rentabilité des actions cotées  
 Prime de risque du marché = (1 / le PER moyen du marché) - le taux de référence actuel des emprunts d'Etat



BRVM - BOURSE REGIONALE DES VALEURS MOBILIERES  
 BRVM - Société Anonyme au capital de 3.062.040.000 CFA - RC : CI - ABJ - 1997 - B - 208435 - CC : 9819725 - E  
 Siège Social : Abidjan - CÔTE D'IVOIRE. Adresse : 18, Rue Joseph ANOMA (Rue des Banques) - Abidjan  
 Tél : +225 20 32 66 85 / 86, Fax : +225 20 32 66 84, Mail : brvm@brvm.org, Site Web : www.brvm.org

**MARCHE DES ACTIONS**

Symbole	Titre	Cours Précédent	Cours du jour		Variation jour	Séance de cotation		Cours Référence	Variation de l'année précédente	Dernier dividende payé		Rdt. Net	PER
			Ouv.	Clôt.		Volume	Valeur			Montant net	Date		
<b>SECTEUR - INDUSTRIE</b>		<b>80,07</b>	<b>points</b>		<b>-0,90 %</b>								
CABC	SICABLE CI	1 355	1 375	1 400	3,32 %	442	611 500	1 400	38,61 %	75,00	29-juil.-20	5,36 %	7,10
FTSC	FILTISAC CI	2 045	2 050	2 085	1,96 %	14 330	29 228 665	2 085	29,50 %	125,00	6-août-20	6,00 %	8,28
NEIC	NEI-CEDA CI	420	420	390	-7,14 %	346	142 540	390	69,57 %	9,00	28-juin-01		6,22
NTLC	NESTLE CI	4 200	4 200	4 000	-4,76 %	362	1 441 400	4 000	1 150,00 %	31,50	12-août-11		4,22
SEMC	CROWN SIEM CI	570	570	585	2,63 %	18 790	10 996 945	585	192,50 %	16,92	29-sept.-17		21,35
SIVC	AIR LIQUIDE CI	465	465	465	0,00 %	137	63 705	465	151,35 %	63,00	29-sept.-17		
SLBC	SOLIBRA CI	91 700	91 700	91 800	0,11 %	169	15 510 100	91 800	80,35 %	1 368,00	6-juin-19		8,62
SMBC	SMB CI	6 800	6 800	6 700	-1,47 %	419	2 840 050	6 700	117,53 %	810,00	15-juil.-21	12,09 %	5,56
STBC	SITAB CI	3 500	3 490	3 490	-0,29 %	5	17 450	3 490	558,49 %	436,12	2-juil.-21	12,50 %	7,34
TTRC	TRITURAF CI-Ste en Liquidation	490	SP	SP	0,00 %			490	0,00 %	1 440,00	19-juil.-02		
UNLC	UNILEVER CI	4 550	NC	NC	0,00 %			4 550	9,24 %	1 233,00	9-juil.-12		
UNXC	UNIWAX CI	1 580	1 590	1 575	-0,32 %	253	399 640	1 575	57,50 %	18,00	16-juil.-21	1,14 %	88,38
<b>TOTAL</b>						<b>35 253</b>	<b>61 251 995</b>						<b>17,45</b>
<b>SECTEUR - SERVICES PUBLICS</b>		<b>447,35</b>	<b>points</b>		<b>-0,06 %</b>								
CIEC	CIE CI	1 680	1 700	1 670	-0,60 %	1 389	2 290 570	1 670	11,33 %	176,14	14-juil.-21	10,55 %	5,78
ONTBF	ONATEL BF	3 600	3 595	3 620	0,56 %	40 617	146 231 760	3 620	26,35 %	399,56	1-juin-21	11,04 %	7,93
SDCC	SODE CI	3 860	3 900	4 145	7,38 %	1 550	6 058 720	4 145	38,63 %	337,50	27-juil.-21	8,14 %	8,66
SNTS	SONATEL SN	14 290	14 210	14 275	-0,10 %	24 074	343 540 230	14 275	5,74 %	1 225,00	17-mai-21	8,58 %	7,09
<b>TOTAL</b>						<b>67 630</b>	<b>498 121 280</b>						<b>7,37</b>
<b>SECTEUR - FINANCES</b>		<b>60,57</b>	<b>points</b>		<b>0,71 %</b>								
BICC	BICI CI	5 500	5 500	5 355	-2,64 %	320	1 750 030	5 355	-19,84 %	50,00	6-juil.-21	0,93 %	19,10
BOAB	BANK OF AFRICA BN	3 975	3 975	4 000	0,63 %	173	691 100	4 000	8,25 %	436,00	20-mai-21	10,90 %	6,09
BOABF	BANK OF AFRICA BF	3 900	3 900	4 000	2,56 %	74	293 600	4 000	6,67 %	370,00	3-mai-21	9,25 %	5,00
BOAC	BANK OF AFRICA CI	3 700	3 700	3 700	0,00 %	10	37 000	3 700	0,68 %	315,00	12-mai-21	8,51 %	5,21
BOAM	BANK OF AFRICA ML	1 580	1 580	1 580	0,00 %	107	168 910	1 580	40,44 %	271,00	15-mai-19		46,20
BOAN	BANK OF AFRICA NG	3 700	3 790	3 790	2,43 %	45	170 550	3 790	8,29 %	429,66	6-mai-21	11,34 %	6,64
BOAS	BANK OF AFRICA SENEGAL	1 900	1 900	1 950	2,63 %	1 066	2 119 545	1 950	30,43 %	161,01	1-juin-21	8,26 %	6,10
CBIBF	CORIS BANK INTERNATIONAL	8 200	8 200	8 300	1,22 %	1 008	8 266 600	8 300	2,47 %	406,00	6-juil.-21	4,89 %	7,73
ECOC	ECOBANK COTE D'IVOIRE	3 590	3 590	3 580	-0,28 %	28	100 270	3 580	-8,09 %	294,30	6-mai-21	8,22 %	6,57
ETIT	ECOBANK TRANS. INCORP. TG	13	13	13	0,00 %	10 714	139 282	13	0,00 %	1,21	28-avr.-17		4,35
NSBC	NSIA BANQUE COTE D'IVOIRE	4 700	4 750	4 700	0,00 %	5 202	24 505 995	4 700	-21,67 %	77,69	27-juil.-20	1,65 %	16,14
ORGT	ORAGROUP TOGO	3 890	3 890	3 950	1,54 %	3 164	12 469 885	3 950	-4,82 %	59,52	17-juil.-20	1,51 %	29,05
SAFC	SAFCA CI	825	880	885	7,27 %	7 637	6 739 520	885	216,07 %	23,04	29-juil.-11		
SGBC	SOCIETE GENERALE COTE D'IVOIRE	8 500	8 800	8 800	3,53 %	1	8 800	8 800	8,71 %	368,30	30-juin-21	4,19 %	5,65
SIBC	SOCIETE IVOIRIENNE DE BANQUE	3 500	3 500	3 400	-2,86 %	1 768	6 146 030	3 400	25,93 %	360,00	23-juil.-21	10,59 %	5,62
<b>TOTAL</b>						<b>31 317</b>	<b>63 607 117</b>						<b>12,10</b>
<b>SECTEUR - TRANSPORT</b>		<b>433,59</b>	<b>points</b>		<b>4,31 %</b>								
SDSC	BOLLORE	1 705	1 715	1 780	4,40 %	911	1 562 430	1 780	14,84 %	100,00	18-déc.-20	5,62 %	7,20
SVOC	MOVIS CI	2 395	SP	SP	0,00 %			2 395	0,00 %	270,00	5-juil.-99		

TOTAL	911	1 562 430	7,20
-------	-----	-----------	------

**MARCHE DES ACTIONS**

Symbole	Titre	Cours Précédent	Cours du jour		Variation jour	Séance de cotation		Cours Référence	Variation de l'année précédente	Dernier dividende payé		Rdt. Net	PER
			Ouv.	Clôt.		Volume	Valeur			Montant net	Date		
<b>SECTEUR - AGRICULTURE</b>		<b>165,62</b>	<b>points</b>		<b>↑</b>	<b>1,51 %</b>							
PALC	PALM CI	4 400	4 100	4 400	0,00 %	170	744 400	4 400	95,56 %	253,47	24-sept.-18		19,32
SCRC	SUCRIVOIRE	1 000	1 005	1 030	3,00 %	1 485	1 511 385	1 030	106,00 %	72,00	28-sept.-18		11,29
SICC	SICOR CI	3 705	3 710	3 710	0,13 %	22	81 620	3 710	201,63 %	1 919,00	25-sept.-00		2,25
SOGC	SOGB CI	3 800	3 800	3 710	-2,37 %	308	1 169 950	3 710	57,87 %	250,00	15-juil.-21	6,74 %	10,47
SPHC	SAPH CI	3 000	3 200	3 200	6,67 %	114	364 800	3 200	128,57 %	78,00	27-sept.-18		10,95
<b>TOTAL</b>						<b>2 099</b>	<b>3 872 155</b>						<b>10,86</b>
<b>SECTEUR - DISTRIBUTION</b>		<b>288,96</b>	<b>points</b>		<b>↑</b>	<b>0,19 %</b>							
ABJC	SERVAIR ABIDJAN CI	1 180	1 175	1 175	-0,42 %	200	235 000	1 175	-5,24 %	164,96	30-sept.-19		
BNBC	BERNABE CI	2 000	NC	NC	0,00 %			2 000	233,33 %	45,00	19-juil.-19		21,03
CFAC	CFAO MOTORS CI	660	660	675	2,27 %	1 029	679 905	675	87,50 %	22,15	15-juil.-21	3,28 %	32,39
PRSC	TRACTAFRIC MOTORS CI	2 600	NC	NC	0,00 %			2 600	18,45 %	159,30	1-sept.-20	6,13 %	14,29
SHEC	VIVO ENERGY CI	710	710	700	-1,41 %	1 131	795 430	700	16,67 %	63,90	26-nov.-20	9,13 %	
TTLC	TOTAL CI	1 650	1 650	1 650	0,00 %	4 167	6 860 905	1 650	3,77 %	113,51	25-sept.-20	6,88 %	13,58
TTLS	TOTAL SN	1 945	1 950	1 905	-2,06 %	3 480	6 752 760	1 905	5,83 %	105,30	22-déc.-20	5,53 %	10,23
<b>TOTAL</b>						<b>10 007</b>	<b>15 324 000</b>						<b>18,31</b>
<b>AUTRES SECTEURS</b>		<b>863,72</b>	<b>points</b>		<b>→</b>	<b>0,00 %</b>							
STAC	SETAO CI	700	700	700	0,00 %	869	608 300	700	150,00 %	66,15	16-juil.-21	9,45 %	4,05
<b>TOTAL</b>						<b>869</b>	<b>608 300</b>						<b>4,05</b>
<b>TOTAL - Marché des actions</b>						<b>148 086</b>	<b>644 347 277</b>						

**MARCHE DES DROITS**

Symbole	Titre	Cours Précédent	Cours du jour		Variation jour	Séance de cotation		Cours Référence	Variation depuis l'origine	Parité	Periode de négociation	
			Ouv.	Clôt.		Volume	Valeur				Début	fin
<b>TOTAL</b>												
<b>TOTAL - Marché des droits</b>												

**TROISIEME COMPARTIMENT - BRVM PETITES CAPITALISATIONS**

Symbole	Titre	Cours Précédent	Cours du jour		Variation jour	Séance de cotation		Cours Référence	Variation depuis l'origine
			Ouv.	Clôt.		Volume	Valeur		
<b>TOTAL</b>									
<b>TOTAL - 3ème Compartiment - BRVM PC</b>									

**Légende:**  
 (-) Variation depuis son introduction le 16 avril 2019  
 Cours du jour: Ouv.: Ouverture Clôt.: Clôture Moy.: Moyen  
 Mentions : NC: Non Coté Ex-c: Ex-coupon Ex-d: Ex-droit SP: Suspendu Val-T: Valeur Théorique  
 PER = Cours / BNPA selon les données disponibles Rdt. Net: Rendement net (DNPA / Cours)  
 Comp.: 1 - Premier Compartiment 2 - Second Compartiment 3 - Compartiment de croissance  
 Ratio de liquidité = Titres échangés / Volume des ordres de vente  
 : Progression de l'indice sectoriel : Stabilité de l'indice sectoriel : Recul de l'indice sectorie

MARCHE DES OBLIGATIONS

Symbole	Titre	Valeur nominale	Cours Précédent	Cours du jour	Cours Référence	Séance de cotation		Coupon couru	Coupon d'intérêt		Type Amort	
						Volume	Valeur	Période	Montant net	Eché.		
<b>OBLIGATIONS D'ETAT</b>												
EOM.01	ETAT DU MALI 6.20% 2016-2023	3 332	3 332	NC	3 332			34,52	A	206,58	23-mai-22	ACD
EOM.02	Etat du Mali 6.50% 2017-2024	6 000	6 000	NC	6 000			100,44	A	390,00	20-avr.-22	AC
EOM.03	ETAT DU MALI 6,50 % 2018-2025	10 000	9 800	NC	9 800			518,22	A	650,00	5-oct.-21	AC
EOM.04	ETAT DU MALI 6,50% 2019-2027	10 000	10 000	NC	10 000			19,59	A	650,00	12-juil.-22	AC
EOM.05	ETAT DU MALI 6,50% 2020-2028	10 000	9 999	10 000	10 000	1	10 000	210,14	A	650,00	27-mars-22	ACD
EOM.06	ETAT DU MALI 6,50% 2020-2027	10 000	10 500	NC	10 500			418,49	A	650,00	30-nov.-21	AC
EOM.07	ETAT DU MALI 6.50% 2021-2031	10 000	10 000	NC	10 000			174,52	A	650,00	16-avr.-22	AC
EOS.05	ETAT SENEGAL 6.50% 2013-2023	10 000	10 000	NC	10 000			314,23	S	325,00	29-juil.-21	ACD
EOS.06	ETAT SENEGAL 6.50% 2014-2021	1 000	1 030	NC	1 030			10,07	S	32,50	27-nov.-21	ACD
EOS.07	ETAT SENEGAL 6.30% 2015-2025	10 000	10 500	NC	10 500			101,84	S	317,59	25-nov.-21	ACD
TPBF.010	TPBF 6,50% 2020 - 2028	10 000	10 000	10 000	10 000	50	500 000	220,79	S	325,00	20-sept.-21	ACD
TPBF.011	TPBF 6,50 % 2020-2028	10 000	10 000	10 000	10 000	10	100 000	24,73	S	325,00	9-janv.-22	ACD
TPBF.012	TPBF 6.50% 2021-2031	10 000	10 100	NC	10 100			216,67	S	325,00	21-sept.-21	ACD
TPBF.04	TPBF 6.50% 2017-2027	10 000	10 000	NC	10 000			308,08	S	322,33	31-juil.-21	ACD
TPBF.05	TPBF 6,50% 2017-2024	10 000	10 500	10 500	10 500	180	1 802 500	42,62	S	325,00	29-déc.-21	ACD
TPBF.06	TPBF 6.50% 2018-2025	10 000	10 500	NC	10 500			85,48	S	325,89	5-déc.-21	ACD
TPBF.07	TPBF 6,50% 2018- 2025	10 000	10 000	10 000	10 000	2	20 000	121,88	S	325,00	15-nov.-21	AC
TPBF.08	TPBF 6,50% 2019-2027	10 000	10 000	NC	10 000			138,90	S	327,67	6-nov.-21	ACD
TPBF.09	TPBF 6,50% 2019 - 2027	10 000	10 500	10 500	10 500	45	452 500	188,25	S	325,00	8-oct.-21	ACD
TPBJ.01	TPBJ 6.50% 2017-2027	10 000	10 300	NC	10 300			190,55	A	650,00	7-avr.-22	ACD
TPBJ.02	TPBJ 6.50% 2018-2025	10 000	10 500	NC	10 500			97,15	S	325,00	29-nov.-21	ACD
TPBJ.03	TPBJ 6,50% 2020-2028	10 000	10 000	NC	10 000			591,23	A	650,00	25-août-21	AC
TPCI.016	TPCI 6.55% 2014-2022	10 000	10 000	NC	10 000			114,85	A	655,00	20-mai-22	ACD
TPCI.017	TPCI 3% 2014-2024	10 000	10 000	NC	10 000			27,87	S	150,00	19-déc.-21	ACD
TPCI.018	TPCI 5.85% 2014-2021	10 000	10 000	NC	10 000			54,34	S	292,50	19-déc.-21	ACD
TPCI.019	TPCI 5.99% 2015-2025	10 000	10 000	NC	10 000			114,88	A	599,00	14-mai-22	ACD
TPCI.020	TPCI 5.85% 2015-2022	10 000	10 000	NC	10 000			174,22	S	292,50	5-oct.-21	ACD
TPCI.021	TPCI 6% 2016-2028	10 000	9 999	NC	9 999			174,25	A	600,00	8-avr.-22	ACD
TPCI.022	TPCI 5.90% 2016 - 2026	10 000	10 000	NC	10 000			61,42	A	590,00	15-juin-22	ACD
TPCI.023	TPCI 5.90% 2016-2026	10 000	10 000	NC	10 000			400,88	A	590,00	17-nov.-21	ACD
TPCI.024	TPCI 6.25% 2017-2029	10 000	10 500	NC	10 500			194,67	S	312,50	30-sept.-21	ACD
TPCI.025	TPCI 5,95% 2017-2024 A	10 000	10 000	NC	10 000			146,31	S	297,50	24-oct.-21	ACD
TPCI.026	TPCI 5,95% 2017-2024 B	10 000	10 100	NC	10 100			119,65	S	297,50	10-nov.-21	ACD
TPCI.027	TPCI 6% 2017-2025	10 000	10 000	NC	10 000			39,34	S	300,00	29-déc.-21	ACD
TPCI.028	TPCI 6% 2018 - 2026	10 000	10 500	NC	10 500			583,56	A	600,00	2-août-21	ACD
TPCI.029	TPCI 6% 2018-2026	10 000	10 000	NC	10 000			455,34	A	600,00	19-oct.-21	ACD
TPCI.030	TPCI 5,95% 2018-2025	9 000	9 000	NC	9 000			58,68	S	268,48	13-déc.-21	ACD
TPCI.031	TPCI 5,75% 2019 - 2026	10 000	10 000	NC	10 000			51,99	A	575,00	20-juin-22	ACD
TPCI.032	TPCI 2,23% 2019-2026	10 000		NC				60,48	A	669,00	20-juin-22	ACD
TPCI.033	TPCI 5.75% 2019-2026	10 000	10 400	NC	10 400			196,92	A	575,00	20-mars-22	ACD
TPCI.034	TPCI 6% 2019-2029	10 000	10 000	NC	10 000			205,48	A	600,00	20-mars-22	ACD
TPCI.035	TPCI 5,75% 2019 -2026	10 000	10 200	NC	10 200			18,90	A	575,00	11-juil.-22	ACD
TPCI.036	TPCI 5,75% 2019- 2026	10 000	10 000	NC	10 000			529,32	A	575,00	21-août-21	ACD
TPCI.037	TPCI 5,80% 2019-2026	10 000	10 000	NC	10 000			367,07	A	580,00	4-déc.-21	ACD
TPCI.038	TPCI 5,75% 2019-2026	10 000	10 000	NC	10 000			363,90	A	575,00	4-déc.-21	ACD
TPCI.039	TPCI 5,75% 2019 - 2026	10 000	10 500	NC	10 500			439,52	A	575,00	17-oct.-21	ACD
TPCI.040	TPCI 5,75% 2019-2026	10 000	10 000	NC	10 000			305,62	A	575,00	10-janv.-22	ACD
TPCI.041	TPCI 5,80% 2020-2027	10 000	10 700	NC	10 700			230,41	A	580,00	28-févr.-22	ACD
TPCI.042	TPCI 5,90% 2020-2030	10 000	10 300	NC	10 300			234,38	A	590,00	28-févr.-22	ACD
TPCI.043	TPCI 5,90% 2020 - 2030	10 000	10 000	NC	10 000			147,10	A	590,00	23-avr.-22	ACD
TPCI.044	TPCI 5,80% 2020 - 2027	10 000	10 000	NC	10 000			144,60	A	580,00	23-avr.-22	ACD
TPCI.045	TPCI 5,80% 2020 -2027	10 000	10 000	NC	10 000			58,79	A	580,00	16-juin-22	ACD
TPCI.046	TPCI 5,90% 2020 - 2030	10 000	10 300	NC	10 300			59,81	A	590,00	16-juin-22	ACD
TPCI.047	TPCI 5,80% 2020 - 2027	10 000	10 000	NC	10 000			58,79	A	580,00	16-juin-22	ACD
TPCI.048	TPCI 5,80% 2020- 2027	10 000	10 000	NC	10 000			570,47	A	580,00	29-juil.-21	ACD
TPCI.049	TPCI 5,90% 2020- 2030	10 000	10 085	NC	10 085			580,30	A	590,00	29-juil.-21	ACD
TPCI.050	TPCI 5,90% 2020-2030	10 000	10 000	NC	10 000			531,81	A	590,00	28-août-21	ACD
TPCI.051	TPCI 5,80% 2020-2027	10 000	10 000	NC	10 000			467,18	A	580,00	2-oct.-21	ACD
TPCI.052	TPCI 5,90% 2020-2030	10 000	10 300	NC	10 300			475,23	A	590,00	2-oct.-21	ACD
TPCI.053	TPCI 5,80% 2020-2027	10 000	10 000	NC	10 000			425,86	A	580,00	28-oct.-21	ACD

vendredi 23 juillet 2021

TPCI.O54	TPCI 5,90% 2020-2030	10 000	10 100	NC	10 100		433,21	A	590,00	28-oct.-21	ACD
TPCI.O55	TPCI 5,80% 2020-2027	10 000	10 000	NC	10 000		335,29	A	580,00	24-déc.-21	ACD
TPCI.O56	TPCI 5,90% 2020-2030	10 000	10 300	NC	10 300		341,07	A	590,00	24-déc.-21	ACD
TPCI.O57	TPCI 5,80% 2020-2027	10 000	10 000	NC	10 000		389,32	A	580,00	20-nov.-21	ACD
TPCI.O58	TPCI 5,80% 2021-2028	10 000	9 925	NC	9 925		216,11	A	580,00	9-mars-22	ACD
TPCI.O59	TPCI 5,90% 2021-2031	10 000	10 000	NC	10 000		219,84	A	590,00	9-mars-22	ACD
TPCI.O60	TPCI 5,80% 2021-2028	10 000	10 000	NC	10 000		112,82	A	580,00	13-mai-22	ACD
TPCI.O61	TPCI 5,90% 2021-2031	10 000	10 000	NC	10 000		114,77	A	590,00	13-mai-22	ACD
TPNE.O1	TRESOR PUBLIC DU NIGER 6,50% 2019-2026	10 000	10 500	NC	10 500		208,36	A	650,00	28-mars-22	ACD
TPNE.O2	TRESOR PUBLIC DU NIGER 6,50% 2019 - 2026	10 000	10 700	NC	10 700		633,97	A	650,00	1-août-21	ACD
TPNE.O3	TRESOR PUBLIC DU NIGER 6,5% 2020-2027	10 000	10 500	NC	10 500		635,75	A	650,00	31-juil.-21	ACD
<b>TOTAL</b>						<b>288</b>	<b>2 885 000</b>				

**OBLIGATIONS REGIONALES**

BIDC.O4	BIDC-EBID 6.10% 2017-2027	7 500	7 500	NC	7 500		46,38	A	457,50	16-juin-22	ACD
BIDC.O5	BIDC-EBID 6,40% 2019-2026	10 000	10 500	NC	10 500		19,13	S	320,00	12-janv.-22	ACD
BIDC.O6	BIDC-EBID 6,50 % 2021-2028	10 000	10 000	NC	10 000		233,15	S	650,00	18-nov.-21	ACD
BOAD.O12	BOAD 5.95% 2014-2021	10 000	10 000	NC	10 000		340,70	A	595,00	26-déc.-21	ACD
CRRH.O1	CRRH-UEMOA 6.10% 2012-2022	10 000	9 925	NC	9 925		269,61	S	305,00	13-août-21	AC
CRRH.O2	CRRH-UEMOA 6.10% 2012-2024	10 000	10 000	NC	10 000		5,01	S	305,00	17-juil.-22	AC
CRRH.O3	CRRH-UEMOA 6% 2013-2023	10 000	10 000	NC	10 000		144,26	S	300,00	26-oct.-21	AC
CRRH.O4	CRRH-UEMOA 6% 2014-2024	10 000	9 975	NC	9 975		37,70	S	300,00	30-déc.-21	AC
CRRH.O5	CRRH-UEMOA 5.85% 2015-2025	10 000	10 000	NC	10 000		29,96	S	290,10	4-janv.-22	AC
CRRH.O6	CRRH-UEMOA 5.85% 2016-2026	10 000	10 000	NC	10 000		31,79	S	292,50	3-janv.-22	ACD
CRRH.O7	CRRH-UEMOA 5.95% 2017-2029	7 083	7 083	NC	7 083		81,25	S	223,13	17-nov.-21	AC
CRRH.O8	CRRH-UEMOA 5.95% 2018-2030	7 917	7 898	NC	7 897,67		41,18	S	235,52	21-déc.-21	AC
CRRH.O9	CRRH-UEMOA 6.05% 2018-2033	8 333	8 333	NC	8 333		44,08	S	252,08	21-déc.-21	AC
<b>TOTAL</b>						<b>0</b>	<b>0</b>				

**OBLIGATIONS PRIVEES**

BHNS.O1	DIASPORA BONDS BHS 6,25% 2019-	10 000	10 300	NC	10 300		21,90	S	309,93	10-janv.-22	ACD	
FNSBC.O1	FCTC NSIA BANQUE 7 % 2020-2025	8 333	8 332	8 333	8 333,33	2	16 666	61,31	T	152,44	16-sept.-21	ACD
PADS.O3	PAD 6,60% 2020-2027	10 000	10 000	NC	10 000		171,31	S	330,00	19-oct.-21	ACD	
SIFC.O1	SIFCA 6.90% 2013-2021	10 000	10 000	NC	10 000		646,56	A	676,20	8-août-21	ACD	
SNLC.O1	SENELEC 6,50% 2018-2025	8 000	8 400	NC	8 400		166,74	S	260,00	27-sept.-21	AC	
SNTS.O2	SONATEL 6,50% 2020-2027	10 000	10 000	NC	10 000		11,72	S	308,11	16-janv.-22	ACD	
<b>TOTAL</b>						<b>2</b>	<b>16 666</b>					

**SUKUK ET TITRES ASSIMILES**

SUKCI.S2	SUKUK CI 5.75% 2016-2023	10 000	10 400	NC	10 400		220,42	S	293,89	7-sept.-21	ACD
SUKSN.S2	SUKUK SN 6% 2016-2026	10 000	10 400	NC	10 400		296,67	S	301,67	26-juil.-21	ACD
SUKTG.S1	SUKUK TG 6.5% 2016-2026	10 000	10 300	NC	10 300		320,50	S	371,86	17-août-21	ACD
<b>TOTAL</b>						<b>0</b>	<b>0</b>				

**TOTAL - Marché des obligations**

**290 2 901 666**

Légende :  
 (##) (\*) Ex-Coupon couru (##)Cours de référence amorti / Coupon couru Ex-c (##)Ex-marge de profits  
 Cours du jour: Ouv.: Ouverture Clôt.: Clôture Moy.: Moyen  
 Type Amort: Type d'Amortissement IF: In Fine AC: Amortissement Constant AD: Amortissement Dégressif ACD: Amortissement Constant Différé  
 Période: Périodicité de paiement des coupons A: Annuelle S: Semestrielle T: Trimestrielle  
 Eché.: Échéance de paiement des intérêts  
 Mentions: NC: Non Coté Ex-c: Ex-coupon ou Ex-droit SP: Suspendu

## INFORMATIONS

### OPERATIONS EN COURS

Emetteur	Opération
SICABLE	Païement de dividendes de 133 F CFA net par action, le 02/08/2021
SOLIBRA	Païement de dividendes de 2 736 F CFA net par action, le 03/08/2021
TOTAL SENEGAL S.A.	Païement de dividendes de 223,6 F CFA net par action, le 30/07/2021
SODECI	Païement de dividendes de 337,5 F CFA net par action, le 27/07/2021
NESTLE CI	Païement de dividendes de 363,665 F CFA net par action, le 30/07/2021
SIB	Païement de dividendes de 360 F CFA net par action, le 23/07/2021
FILTISAC CI	Païement de dividendes de 235 F CFA net par action, le 30/07/2021

### AVIS

Entité	N°	Nature	Objet
DC/BR	125 - 2021	Païement Profits et remboursement	Païement de la marge semestrielle et remboursement partiel du capital - SUKUK ETAT DU TOGO 6,50 % 2016-2026
DC/BR	126 - 2021	Païement Intérêts et remboursement	Païement des intérêts annuels et Remboursement final du capital - SIFCA 6,90% 2013-2021
CREPMF	DECISION N° CREPMF/2021/178	Décision CREPMF	Autorisation de la Société de Gestion et d'Intermédiation CORIS BOURSE pour l'exercice de l'activité de bourse en ligne

### COMMUNIQUES

Emetteur	N°	Nature	Objet
NSBC	20210723-2	Communiqué-Avis de Convocation	Procuration - Assemblée Générale Ordinaire - NSIA BANQUE CI
NSBC	20210723-1	Communiqué-Avis de Convocation	Formulaire de vote par correspondance - Assemblée Générale Ordinaire - NSIA BANQUE CI
NSBC	20210723	Communiqué-Avis de Convocation	Avis de convocation - Assemblée Générale Ordinaire - NSIA BANQUE CI

**QUANTITES RESIDUELLES**

**MARCHE DES ACTIONS**

Symbole	Titre	Quantité résiduelle à l'achat	Cours Achat / Vente		Quantité résiduelle à la vente	Cours de Référence
ABJC	SERVAIR ABIDJAN CI	415	1,150	/ 1,175	669	1 175
BICC	BICI CI	116	5,360	/ 5,795	50	5 355
BNBC	BERNABE CI	53	1,900	/ 2,000	250	2 000
BOAB	BANK OF AFRICA BN	39	3,950	/ 4,000	28	4 000
BOABF	BANK OF AFRICA BF	381	3,900	/ 4,000	293	4 000
BOAC	BANK OF AFRICA CI	250	3,605	/ 3,700	1 479	3 700
BOAM	BANK OF AFRICA ML	65	1,550	/ 1,580	1 188	1 580
BOAN	BANK OF AFRICA NG	708	3,700	/ 3,790	85	3 790
BOAS	BANK OF AFRICA SENEGAL	403	1,950	/ 1,990	50	1 950
CABC	SICABLE CI	250	1,370	/ 1,400	1 133	1 400
CBIBF	CORIS BANK INTERNATIONAL	2	8,150	/ 8,300	1 073	8 300
CFAC	CFAO MOTORS CI	4	670	/ 675	162	675
CIEC	CIE CI	100	1,650	/ 1,670	17	1 670
ECOC	ECOBANK COTE D'IVOIRE	45	3,505	/ 3,580	35	3 580
ETIT	ECOBANK TRANS. INCORP. TG		/	Marché	12 870 766	13
FTSC	FILTISAC CI	12	2,085	/ 2,095	330	2 085
NEIC	NEI-CEDA CI	1 431	390	/ 425	7	390
NSBC	NSIA BANQUE COTE D'IVOIRE	250	4,655	/ 4,800	73	4 700
NTLC	NESTLE CI	579	3,970	/ 4,000	171	4 000
ONTBF	ONATEL BF	378	3,610	/ 3,620	50	3 620
ORGT	ORAGROUP TOGO	76	3,890	/ 3,950	813	3 950
PALC	PALM CI	300	4,105	/ 4,395	1	4 400
PRSC	TRACTAFRIC MOTORS CI	100	2,610	/		2 600
SAFC	SAFCA CI	200	830	/ 885	1 175	885
SCRC	SUCRIVOIRE	300	1,005	/ 1,030	1 950	1 030
SDCC	SODE CI	1	Marché	/		4 145
SDSC	BOLLORE	340	1,715	/ 1,780	638	1 780
SEMC	CROWN SIEM CI	39 855	585	/ 610	1	585
SGBC	SOCIETE GENERALE COTE D'IVOIRE	296	8,500	/ 8,625	100	8 800
SHEC	VIVO ENERGY CI	509	700	/ 725	50	700
SIBC	SOCIETE IVOIRIENNE DE BANQUE	8	3,370	/ 3,460	1	3 400
SICC	SICOR CI	28	3,710	/		3 710
SIVC	AIR LIQUIDE CI	45	455	/ 465	218	465
SLBC	SOLIBRA CI	15	91,805	/		91 800
SMBC	SMB CI	24	6,700	/ 6,800	823	6 700
SNTS	SONATEL SN	5 106	14,005	/ 14,205	60	14 275
SOGC	SOGB CI	200	3,715	/ 3,790	5	3 710
SPHC	SAPH CI	39	3,225	/		3 200
STAC	SETAO CI	7	690	/ 700	326	700
STBC	SITAB CI	491	3,300	/ 3,470	7	3 490
SVOC	MOVIS CI			/		2 395
TTLC	TOTAL CI	3 125	1,645	/ 1,670	1	1 650
TTLS	TOTAL SN	7 579	1,905	/ 1,940	560	1 905
TTRC	TRITURAF CI-Ste en Liquidation			/		490
UNLC	UNILEVER CI	10	4,400	/ 4,550	102	4 550
UNXC	UNIWAX CI	130	1,550	/ 1,575	80	1 575



**QUANTITES RESIDUELLES**

**MARCHE DES DROITS**

Symbole	Titre	Quantité résiduelle à l'achat	Cours Achat / Vente	Quantité résiduelle à la vente	Cours de Référence
---------	-------	-------------------------------	---------------------	--------------------------------	--------------------

**TROISIEME COMPARTIMENT - BRVM PETITES CAPITALISATIONS**

Symbole	Titre	Quantité résiduelle à l'achat	Cours Achat / Vente	Quantité résiduelle à la vente	Cours de Référence
---------	-------	-------------------------------	---------------------	--------------------------------	--------------------

**QUANTITES RESIDUELLES**

**MARCHE DES OBLIGATIONS**

Symbole	Titre	Quantité résiduelle à l'achat	Cours Achat / Vente	Quantité résiduelle à la vente	Cours de Référence
BHSN.01	DIASPORA BONDS BHS 6,25% 2019-		/		10 300
FNSBC.01	FCTC NSIA BANQUE 7 % 2020-2025		/ 8,333.33	60	8 333
PADS.03	PAD 6,60% 2020-2027		/		10 000
SIFC.01	SIFCA 6.90% 2013-2021		/		10 000
SNLC.01	SENELEC 6,50% 2018-2025		/		8 400
SNTS.02	SONATEL 6,50% 2020-2027		/		10 000
EOM.01	ETAT DU MALI 6.20% 2016-2023		/		3 332
EOM.02	Etat du Mali 6.50% 2017-2024		/		6 000
EOM.03	ETAT DU MALI 6,50 % 2018-2025		/		9 800
EOM.04	ETAT DU MALI 6,50% 2019-2027	2 000	10,000 /		10 000
EOM.05	ETAT DU MALI 6,50% 2020-2028		/		10 000
EOM.06	ETAT DU MALI 6,50% 2020-2027		/		10 500
TPCI.060	TPCI 5,80% 2021-2028		/		10 000
TPCI.061	TPCI 5,90% 2021-2031		/		10 000
TPNE.01	TRESOR PUBLIC DU NIGER 6,50% 2019-2026		/ 10,500	1 941	10 500
TPNE.02	TRESOR PUBLIC DU NIGER 6,50% 2019 - 2026		/ 10,700	1 968	10 700
TPNE.03	TRESOR PUBLIC DU NIGER 6,5% 2020-2027		/ 10,500	95	10 500
TPCI.054	TPCI 5,90% 2020-2030		/		10 100
TPCI.055	TPCI 5,80% 2020-2027		/		10 000
TPCI.056	TPCI 5,90% 2020-2030		/		10 300
TPCI.057	TPCI 5,80% 2020-2027		/		10 000
TPCI.058	TPCI 5,80% 2021-2028		/		9 925
TPCI.059	TPCI 5,90% 2021-2031		/		10 000
TPCI.048	TPCI 5,80% 2020- 2027		/		10 000
TPCI.049	TPCI 5,90% 2020- 2030		/		10 085
TPCI.050	TPCI 5,90% 2020-2030		/		10 000
TPCI.051	TPCI 5,80% 2020-2027		/		10 000
TPCI.052	TPCI 5,90% 2020-2030		/		10 300
TPCI.053	TPCI 5,80% 2020-2027		/		10 000
TPCI.042	TPCI 5,90% 2020-2030		/ 10,300	2	10 300
TPCI.043	TPCI 5,90% 2020 - 2030		/ 10,200	5	10 000
TPCI.044	TPCI 5,80% 2020 - 2027		/		10 000
TPCI.045	TPCI 5,80% 2020 -2027		/		10 000
TPCI.046	TPCI 5,90% 2020 - 2030		/		10 300
TPCI.047	TPCI 5,80% 2020 - 2027		/		10 000
TPCI.036	TPCI 5,75% 2019- 2026		/		10 000
TPCI.037	TPCI 5,80% 2019-2026		/ 10,000	15	10 000
TPCI.038	TPCI 5,75% 2019-2026		/		10 000
TPCI.039	TPCI 5,75% 2019 - 2026		/ 10,500	1 500	10 500
TPCI.040	TPCI 5,75% 2019-2026		/		10 000
TPCI.041	TPCI 5,80% 2020-2027		/		10 700
TPCI.030	TPCI 5,95% 2018-2025		/		9 000
TPCI.031	TPCI 5,75% 2019 - 2026		/		10 000
TPCI.032	TPCI 2,23% 2019-2026		/		10 000
TPCI.033	TPCI 5.75% 2019-2026		/ 10,400	1 910	10 400
TPCI.034	TPCI 6% 2019-2029		/ 10,000	75	10 000
TPCI.035	TPCI 5,75% 2019 -2026		/ 10,200	2	10 200
TPCI.024	TPCI 6.25% 2017-2029		/		10 500
TPCI.025	TPCI 5,95% 2017-2024 A		/		10 000

vendredi 23 juillet 2021

TPCI.O26	TPCI 5,95% 2017-2024 B			/			10 100
TPCI.O27	TPCI 6% 2017-2025			/			10 000
TPCI.O28	TPCI 6% 2018 - 2026			/	10,000	62	10 500
TPCI.O29	TPCI 6% 2018-2026			/			10 000
TPCI.O18	TPCI 5.85% 2014-2021			/			10 000
TPCI.O19	TPCI 5.99% 2015-2025			/	10,050	11 343	10 000
TPCI.O20	TPCI 5.85% 2015-2022			/	10,000	15	10 000
TPCI.O21	TPCI 6% 2016-2028			/	10,000	78	9 999
TPCI.O22	TPCI 5.90% 2016 - 2026			/			10 000
TPCI.O23	TPCI 5.90% 2016-2026			/			10 000
TPBF.O9	TPBF 6,50% 2019 - 2027			/	10,500	5	10 500
TPBJ.O1	TPBJ 6.50% 2017-2027			/			10 300
TPBJ.O2	TPBJ 6.50% 2018-2025			/			10 500
TPBJ.O3	TPBJ 6,50% 2020-2028	239	10,001	/			10 000
TPCI.O16	TPCI 6.55% 2014-2022			/			10 000
TPCI.O17	TPCI 3% 2014-2024			/			10 000
TPBF.O12	TPBF 6.50% 2021-2031			/	10,200	1 450	10 100
TPBF.O4	TPBF 6.50% 2017-2027			/			10 000
TPBF.O5	TPBF 6,50% 2017-2024			/	10,500	5	10 500
TPBF.O6	TPBF 6.50% 2018-2025	832	10,000	/	10,500	993	10 500
TPBF.O7	TPBF 6,50% 2018- 2025			/			10 000
TPBF.O8	TPBF 6,50% 2019-2027			/			10 000
EOM.O7	ETAT DU MALI 6.50% 2021-2031	175	10,000	/	10,100	1 450	10 000
EOS.O5	ETAT SENEGAL 6.50% 2013-2023			/			10 000
EOS.O6	ETAT SENEGAL 6.50% 2014-2021			/			1 030
EOS.O7	ETAT SENEGAL 6.30% 2015-2025			/			10 500
TPBF.O10	TPBF 6,50% 2020 - 2028			/			10 000
TPBF.O11	TPBF 6,50 % 2020-2028			/			10 000
BIDC.O4	BIDC-EBID 6.10% 2017-2027			/			7 500
BIDC.O5	BIDC-EBID 6,40% 2019-2026			/	10,500	2 979	10 500
BIDC.O6	BIDC-EBID 6,50 % 2021-2028			/			10 000
BOAD.O12	BOAD 5.95% 2014-2021			/			10 000
CRRH.O1	CRRH-UEMOA 6.10% 2012-2022			/			9 925
CRRH.O2	CRRH-UEMOA 6.10% 2012-2024			/			10 000
CRRH.O9	CRRH-UEMOA 6.05% 2018-2033			/			8 333
CRRH.O3	CRRH-UEMOA 6% 2013-2023			/			10 000
CRRH.O4	CRRH-UEMOA 6% 2014-2024			/			9 975
CRRH.O5	CRRH-UEMOA 5.85% 2015-2025			/			10 000
CRRH.O6	CRRH-UEMOA 5.85% 2016-2026			/			10 000
CRRH.O7	CRRH-UEMOA 5.95% 2017-2029			/			7 083
CRRH.O8	CRRH-UEMOA 5.95% 2018-2030			/			7 898

## SUKUK ET TITRES ASSIMILES

Symbole	Titre	Quantité résiduelle à l'achat	Cours Achat / Vente	Quantité résiduelle à la vente	Cours de Référence
SUKCI.S2	SUKUK CI 5.75% 2016-2023		/		10 400
SUKSN.S2	SUKUK SN 6% 2016-2026	423	10,000	/	10 400
SUKTG.S1	SUKUK TG 6.5% 2016-2026		/		10 300

**CALENDRIER DES ASSEMBLEES GENERALES**

**ANNEE : 2021**

Société	Nature	Date	Heure	Lieu
NSBC	Ordinaire	06/08/2021	10:00:00	Maison du Patronat Ivoirien (CGECI) sise à Abidjan Plateau, Avenue Lamblin
SERVAIR ABIDJAN CI	Ordinaire	27/07/2021	11:00:00	Salle JEWELS de la CGECI sise à la Maison de l'Entreprise au Plateau
TOTAL SENEGAL S.A.	Mixte	30/06/2021	17:00:00	Lamantin Beach Hôtel et par VISIOCONFERENCE
BERNABE CI	Ordinaire	28/06/2021	10:00:00	Salle de conférence du Radisson Blu Hôtel situé près de l'Aéroport d'Abidjan
UNIWAX CI	Ordinaire	25/06/2021	09:00:00	Espace Latrille Events, sis à Abidjan Commune de Cocody, aux Deux-Plateaux (Carrefour Duncan)
TRACTAFRIC CI	Ordinaire	24/06/2021	10:00:00	Hôtel AZALAI sis Marcory, Bd VGE, en face de Cap Sud, à côté de la banque BGFI
FILTISAC CI	Ordinaire	24/06/2021	11:00:00	Espace Latrille Events, sis à Abidjan Commune de Cocody, aux Deux-Plateaux Boulevard Latrille
BOLLORE TRANSPORT & LOGISTICS	Ordinaire	24/06/2021	10:00:00	Salle Lougah François du palais de la culture sis à Treichville
SAFCA CI	Ordinaire	23/06/2021	10:00:00	Siège de la société, sis à Abidjan, 1, Rue des Carrossiers, Zone 3 C (Face SOCOCE Treichville)
SODECI	Ordinaire	22/06/2021	08:30:00	Visioconférence
TOTAL	Mixte	21/06/2021	10:00:00	Espace Latrille Events, sis à Abidjan Commune de Cocody, aux Deux-Plateaux Boulevard Latrille
CIE CI	Ordinaire	21/06/2021	08:30:00	Visioconférence
PALM CI	Ordinaire	18/06/2021	09:30:00	Visioconférence
ORAGROUP	Mixte	18/06/2021	10:00:00	Hôtel 2 Février, Lomé TOGO
SUCRIVOIRE	Ordinaire	17/06/2021	09:30:00	Visioconférence
BICI CI	Ordinaire	17/06/2021	10:00:00	Auditorium de la Maison des Entreprises (CGECI) sise au Plateau
SOGB	Ordinaire	17/06/2021	11:00:00	Immeuble CRRAE - UEMOA sis à Abidjan Plateau
NEI-CEDA CI	Ordinaire	16/06/2021	10:00:00	Hôtel TIAMA, Abidjan-Plateau
CFAO MOTORS CI	Ordinaire	15/06/2021	09:00:00	Siège social sis à Abidjan Treichville, 117, Boulevard de Marseille
SETAO CI	Ordinaire	15/06/2021	10:00:00	Hôtel TIAMA (salon EBENE), Abidjan-Plateau
SAPH CI	Ordinaire	14/06/2021	09:30:00	Visioconférence
NESTLE CI	Ordinaire	04/06/2021	10:00:00	Visioconférence
AIR LIQUIDE CI	Ordinaire	04/06/2021	09:00:00	Salle de conférence de la CRRAE-UMOA, à Abidjan
SITAB	Ordinaire	03/06/2021	10:00:00	SALLE JEWELS de la CGECI (Plateau)
SMB	Ordinaire	01/06/2021	09:30:00	Angle du Boulevard de la République et de l'Avenue Lamblin
COBANK TG	Mixte	27/05/2021	10:30:00	Visioconférence
SOLIBRA	Mixte	21/05/2021	09:00:00	Espace CRISTAL 8, rue du Chevalier de Clieu Zone 4 C « Salle PLATINIUM » ABIDJAN
SGB CI	Mixte	19/05/2021	09:00:00	Espace Latrille Events, sis à Abidjan Commune de Cocody, aux Deux-Plateaux Boulevard Latrille
SIB	Ordinaire	17/05/2021	09:00:00	Maison de l'Entreprise (siège du Patronat Ivoirien), Abidjan-Plateau à l'Angle du Boulevard de la République
SONATEL	Ordinaire	28/04/2021	10:00:00	Visioconférence
ONATEL BF	Ordinaire	27/04/2021	14:00:00	Hôtel SOPATEL SILMANDE, OUAGADOUGOU-BURKINA FASO
UNILEVER CI	Mixte	19/04/2021	08:00:00	Visioconférence
BANK OF AFRICA ML	Mixte	16/04/2021	09:30:00	Siège de la banque
BANK OF AFRICA SN	Ordinaire	16/04/2021	09:30:00	Immeuble Elan II au 2ème Etage, Almadies, Zone 12, Route de Ngor à Dakar
BANK OF AFRICA CI	Ordinaire	15/04/2021	10:00:00	Salle Jewels du Patronat Ivoirien (CGECI) sis à Abidjan Plateau, immeuble MDE
COBANK CI	Mixte	08/04/2021	10:00:00	Hôtel Radisson Blu, sis à Abidjan Port Bouët, route de l'aéroport international Felix Houphouët Boigny
BANK OF AFRICA BN	Ordinaire	08/04/2021	10:00:00	Hôtel GOLDEN TULIP à Cotonou
CORIS BANK INTERNATIONAL	Mixte	08/04/2021	09:00:00	Hôtel SOPATEL Silmandé SA, à Ouagadougou
BANK OF AFRICA NG	Ordinaire	07/04/2021	10:00:00	Centre de Formation de la BOA NIGER (BOA-Siège)
BANK OF AFRICA BF	Mixte	01/04/2021	10:00:00	Salle WANGO de LAICO HOTEL OUAGA 2000
SICABLE	Ordinaire	30/03/2021	10:00:00	L'hôtel TIAMA, à ABIDJAN

**vendredi 23 juillet 2021**

BANK OF AFRICA SN	Ordinaire	26/03/2021	09:30:00	Immeuble Elan II au 2ème Etage, Almadies, Zone 12, Route de Ngor à Dakar
-------------------	-----------	------------	----------	---

# L'actualité de la BRVM sur nos plateformes digitales

## Infos BRVM

Pour recevoir les informations boursières par SMS, souscrivez :



Côte d'Ivoire : \*430#  
Bénin : \*430\*15#



Côte d'Ivoire : #139#  
Burkina Faso : \*310#



Côte d'Ivoire : \*431#  
Niger : \*512\*9#  
Togo : \*310#

## Site web

[www.brvm.org](http://www.brvm.org)



## Application Mobile

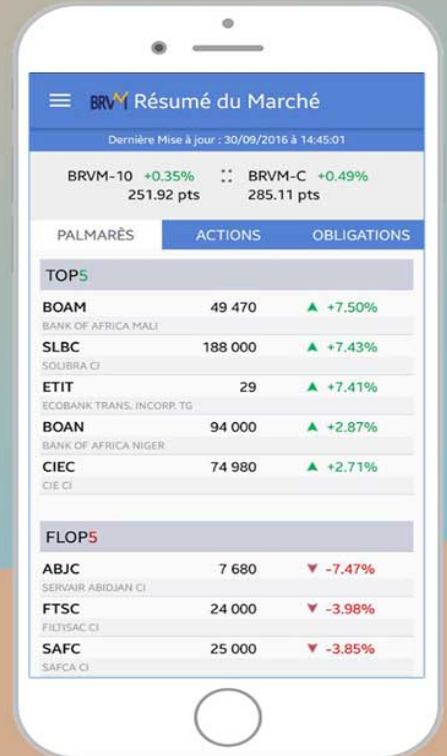

Disponible sur  
 Google play

Disponible sur  
 App Store

Nous suivre sur :

