

<b>BRVM 10</b>	<b>183,25</b>
Variation Jour	↓ -0,82 %
Variation annuelle	↓ -16,57 %



# BULLETIN OFFICIEL DE LA COTE

N° 186

mardi 2 octobre 2018

Site : www.brvm.org

<b>BRVM Composite</b>	<b>191,31</b>
Variation Jour	↓ -0,88 %
Variation annuelle	↓ -21,29 %

Evolution des indices

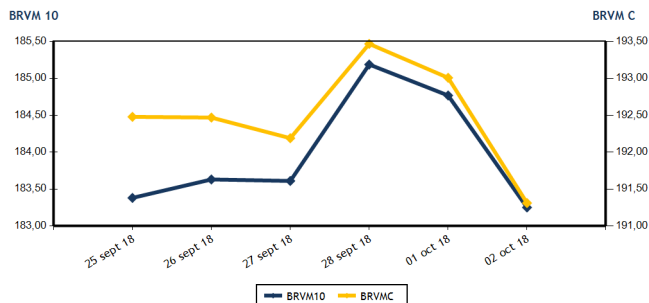

Volumes et valeurs transigés

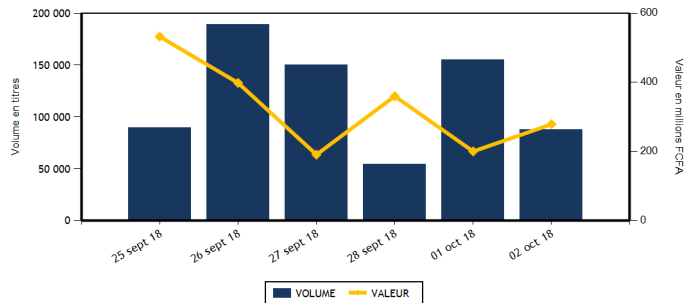

Actions	Niveau	Evol. Jour
Capitalisation boursière (FCFA)	5 380 776 033 265	-0,88 %
Volume échangé	87 517	-42,74 %
Valeur transigée (FCFA)	277 658 615	54,69 %
Nombre de titres transigés	43	26,47 %
Nombre de titres en hausse	7	-22,22 %
Nombre de titres en baisse	26	62,50 %
Nombre de titres inchangés	10	11,11 %

Obligations	Niveau	Evol. Jour
Capitalisation boursière (FCFA)	3 286 904 956 416	0,00 %
Volume échangé	141	-93,25 %
Valeur transigée (FCFA)	1 410 000	-93,25 %
Nombre de titres transigés	5	150,00 %
Nombre de titres en hausse	0	-100,00 %
Nombre de titres en baisse	0	-
Nombre de titres inchangés	5	400,00 %

**PLUS FORTES HAUSSES**

Titres	Cours	Evol. Jour	Evol. annuelle
BERNABE CI (BNBC)	2 450	6,52 %	-20,97 %
CFAO MOTORS CI (CFAC)	600	2,56 %	51,90 %
BICI CI (BICC)	4 205	2,56 %	-50,47 %
SICOR CI (SICC)	3 600	1,98 %	-8,86 %
UNIWAX CI (UNXC)	2 950	1,55 %	-30,91 %

**PLUS FORTES BAISES**

Titres	Cours	Evol. Jour	Evol. annuelle
TOTAL CI (TTLC)	1 600	-5,60 %	-42,45 %
BANK OF AFRICA BF (BOABF)	4 215	-4,20 %	-41,05 %
BANK OF AFRICA ML (BOAM)	1 925	-3,75 %	-62,98 %
BANK OF AFRICA SENEGAL (BOAS)	2 150	-3,37 %	-14,00 %
BOLLORE (SDSC)	3 000	-3,23 %	-39,88 %

**INDICES SECTORIELS**

Base = 100 au 14 juin 1999	Nombre de sociétés	Valeur	Evol. Jour	Evol. annuelle	Volume	Valeur	PER moyen
BRVM - INDUSTRIE	12	65,15	-0,97 %	-36,75 %	13 303	44 442 860	17,52
BRVM - SERVICES PUBLICS	4	588,20	-0,81 %	-16,63 %	6 725	70 050 520	18,41
BRVM - FINANCES	14	69,19	-0,82 %	-20,98 %	52 721	131 139 490	6,81
BRVM - TRANSPORT	2	725,48	-3,19 %	-39,68 %	2 163	6 696 390	12,42
BRVM - AGRICULTURE	5	137,65	-0,31 %	-24,98 %	7 248	19 244 310	9,02
BRVM - DISTRIBUTION	7	267,16	-0,86 %	-21,53 %	5 352	6 083 670	15,36
BRVM - AUTRES SECTEURS	1	339,32	-1,79 %	52,78 %	5	1 375	4,21
BRVM - PETITES CAPITALISATIONS	-	-	-	-	-	-	-

Indicateurs	1er et 2è Comp.	BRVM PC
PER moyen du marché	11,95	
Taux de rendement moyen du marché	7,00	
Taux de rentabilité moyen du marché	7,14	
Nombre de sociétés cotées	45	
Nombre de lignes obligataires	42	
Volume moyen annuel par séance	6 190,00	
Valeur moyenne annuelle par séance	10 124 207,46	

Indicateurs	1er et 2è Comp.	BRVM PC
Ratio moyen de liquidité	7,79	
Ratio moyen de satisfaction	28,55	
Ratio moyen de tendance	366,34	
Ratio moyen de couverture	27,30	
Taux de rotation moyen du marché	0,01	
Prime de risque du marché	2,37	
Nombre de SGI participantes	23	

**Définitions**

Volume moyen annuel par séance = Valeur annuel échangé / nombre de séances  
 Valeur moyenne annuelle par séance = Valeur annuelle échangée / nombre de séances  
 Ratio moyen de liquidité = Moyenne des ratios de liquidité (Titres échangés / Volume des ordres de vente)  
 Ratio moyen de satisfaction = Moyenne des ratios de satisfaction (Titres échangés / Volume des ordres d'achat)  
 Ratio moyen de tendance = Moyenne des ratios de tendance (Volume des ordres d'achat / Volume des ordres de vente)  
 Ratio moyen de couverture = Moyenne des ratios de couverture (Volume des ordres de vente / Volume des ordres d'achat)

Taux moyen de rotation = moyenne des taux de rotation des actions cotées (volume transigé / capi flottante)  
 PER moyen du marché = moyenne des PER des actions cotées ayant un PER positif  
 Taux de rendement moyen = moyenne des taux de rendement des actions cotées ayant distribué un dividende  
 Taux de rentabilité moyen = moyenne des taux de rentabilité des actions cotées  
 Prime de risque du marché = (1 / le PER moyen du marché) - le taux de référence actuel des emprunts d'Etat



BRVM - BOURSE REGIONALE DES VALEURS MOBILIERES  
 BRVM - Société Anonyme au capital de 3.062.040.000 CFA - RC : CI - ABJ - 1997 - B - 208435 - CC : 9819725 - E  
 Siège Social : Abidjan - CÔTE D'IVOIRE. Adresse : 18, Rue Joseph ANOMA (Rue des Banques) - Abidjan  
 Tél : +225 20 32 66 85 / 86, Fax : +225 20 32 66 84, Mail : brvm@brvm.org, Site Web : www.brvm.org

**MARCHE DES ACTIONS**

Symbole	Titre	Cours Précédent	Cours du jour		Variation jour	Séance de cotation		Cours Référence	Variation de l'année précédente	Dernier dividende payé		Rdt. Net	PER
			Ouv.	Clôt.		Volume	Valeur			Montant net	Date		
<b>SECTEUR - INDUSTRIE</b>		<b>65,15</b>	<b>points</b>		<b>-0,97 %</b>								
CABC	SICABLE CI	1 200	1 245	1 205	0,42 %	355	429 375	1 205	9,05 %	100,00	31-mai-18	8,30 %	7,28
FTSC	FILTISAC CI	2 095	2 095	2 075	-0,95 %	2 691	5 526 000	2 075	-57,87 %	161,27	16-août-18	7,77 %	11,74
NEIC	NEI-CEDA CI	160	160	160	0,00 %	35	5 600	160	332,43 %	9,00	28-juin-01		4,04
NTLC	NESTLE CI	1 395	1 395	1 385	-0,72 %	55	76 225	1 385	-27,11 %	31,50	12-août-11		
SEMC	CROWN SIEM CI	13 400	13 380	13 385	-0,11 %	5	66 910	13 385	-3,53 %	676,80	29-sept.-17	5,06 %	56,36
SIVC	AIR LIQUIDE CI	470	475	475	1,06 %	5	2 375	475	18,75 %	63,00	29-sept.-17	13,26 %	
SLBC	SOLIBRA CI	60 100	60 100	58 800	-2,16 %	325	19 124 425	58 800	-52,96 %	2 322,00	14-juin-18	3,95 %	22,77
SMBC	SMB CI	20 350	20 000	20 000	-1,72 %	5	100 000	20 000	162,47 %	450,00	29-août-18	2,25 %	5,19
STBC	SITAB CI	1 780	1 750	1 740	-2,25 %	8 205	14 358 700	1 740	-51,67 %	206,20	19-juin-17	11,85 %	
TTRC	TRITURAF CI-Ste en Liquidation	490	SP	SP	0,00 %			490	0,00 %	1 440,00	19-juil.-02		
UNLC	UNILEVER CI	11 110	11 000	11 000	-0,99 %	5	55 000	11 000	29,41 %	1 233,00	9-juil.-12		
UNXC	UNIWAX CI	2 905	2 905	2 950	1,55 %	1 617	4 698 250	2 950	-30,91 %	173,70	13-juil.-18	5,89 %	15,25
<b>TOTAL</b>						<b>13 303</b>	<b>44 442 860</b>						<b>17,52</b>
<b>SECTEUR - SERVICES PUBLICS</b>		<b>588,20</b>	<b>points</b>		<b>-0,81 %</b>								
CIEC	CIE CI	1 560	1 595	1 515	-2,88 %	1 198	1 828 370	1 515	-27,86 %	31,95	20-juil.-18	2,11 %	42,70
ONTBF	ONATEL BF	3 850	3 850	3 750	-2,60 %	2 581	9 891 050	3 750	-21,55 %	363,96	6-juin-18	9,71 %	9,02
SDCC	SODE CI	3 645	3 645	3 645	0,00 %	46	167 670	3 645	-38,32 %	270,00	29-août-18	7,41 %	12,05
SNTS	SONATEL SN	20 100	20 100	20 000	-0,50 %	2 900	58 163 430	20 000	-14,89 %	1 500,00	23-mai-18	7,50 %	9,89
<b>TOTAL</b>						<b>6 725</b>	<b>70 050 520</b>						<b>18,41</b>
<b>SECTEUR - FINANCES</b>		<b>69,19</b>	<b>points</b>		<b>-0,82 %</b>								
BICC	BICI CI	4 100	4 115	4 205	2,56 %	270	1 130 125	4 205	-50,47 %	213,56	2-juil.-18	5,08 %	7,55
BOAB	BANK OF AFRICA BN	4 045	4 045	4 030	-0,37 %	1 921	7 718 755	4 030	-45,91 %	407,00	15-mai-18	10,10 %	5,48
BOABF	BANK OF AFRICA BF	4 400	4 300	4 215	-4,20 %	22 381	95 659 450	4 215	-41,05 %	358,00	7-mai-18	8,49 %	6,16
BOAC	BANK OF AFRICA CI	3 200	3 205	3 195	-0,16 %	388	1 239 285	3 195	-34,80 %	295,00	6-juin-18	9,23 %	5,89
BOAM	BANK OF AFRICA ML	2 000	2 000	1 925	-3,75 %	826	1 648 925	1 925	-62,98 %	290,00	31-mai-18	15,06 %	3,95
BOAN	BANK OF AFRICA NG	3 950	3 950	3 845	-2,66 %	936	3 593 075	3 845	-22,32 %	379,00	31-mai-18	9,86 %	6,86
BOAS	BANK OF AFRICA SENEGAL	2 225	2 225	2 150	-3,37 %	3 321	7 175 310	2 150	-14,00 %	160,00	2-mai-18	7,44 %	5,10
CBIBF	CORIS BANK INTERNATIONAL	8 100	7 985	8 000	-1,23 %	151	1 206 075	8 000	-20,00 %	336,00	5-juil.-18	4,20 %	13,08
ECOC	ECOBANK COTE D'IVOIRE	22 900	22 980	22 600	-1,31 %	76	1 741 135	22 600	-23,85 %	1 844,00	22-juin-18	8,16 %	9,37
ETIT	ECOBANK TRANS. INCORP. TG	22	22	22	0,00 %	20 360	445 565	22	29,41 %	1,21	28-avr.-17	5,49 %	3,13
NSBC	NSIA BANQUE COTE D'IVOIRE	7 290	7 290	7 290	0,00 %	350	2 546 760	7 290	-24,53 %	466,10	25-juin-18	6,39 %	8,64
SAFC	SAFCA CI	5 500	NC	NC	0,00 %			5 500	-49,54 %	576,00	29-juil.-11		
SGBC	SGB CI	10 000	10 000	10 000	0,00 %	356	3 560 000	10 000	-13,42 %	585,00	17-juil.-18	5,85 %	7,85
SIBC	SOCIETE IVOIRIENNE DE BANQUE	2 500	2 495	2 450	-2,00 %	1 385	3 475 030	2 450	-27,94 %	189,00	8-juin-18	7,71 %	5,44
<b>TOTAL</b>						<b>52 721</b>	<b>131 139 490</b>						<b>6,81</b>
<b>SECTEUR - TRANSPORT</b>		<b>725,48</b>	<b>points</b>		<b>-3,19 %</b>								
SDSC	BOLLORE	3 100	3 100	3 000	-3,23 %	2 158	6 683 415	3 000	-39,88 %	182,00	30-mai-18	6,07 %	12,42
SVOC	MOVIS CI	2 595	2 595	2 595	0,00 %	5	12 975	2 595	-19,03 %	270,00	5-juil.-99		
<b>TOTAL</b>						<b>2 163</b>	<b>6 696 390</b>						<b>12,42</b>

**MARCHE DES ACTIONS**

Symbole	Titre	Cours Précédent	Cours du jour		Variation jour	Séance de cotation		Cours Référence	Variation de l'année précédente	Dernier dividende payé		Rdt. Net	PER
			Ouv.	Clôt.		Volume	Valeur			Montant net	Date		
<b>SECTEUR - AGRICULTURE</b>		<b>137,65</b>	<b>points</b>		<b>↓</b>	<b>-0,31 %</b>							
PALC	PALM CI	3 100	3 100	3 080	-0,65 %	30	92 500	3 080	-44,00 %	253,47	24-sept.-18	8,23 %	5,47
SCRC	SUCRIVOIRE	995	995	975	-2,01 %	1 255	1 230 605	975	-14,47 %	72,00	28-sept.-18	7,38 %	6,07
SICC	SICOR CI	3 530	3 600	3 600	1,98 %	10	36 000	3 600	-8,86 %	1 919,00	25-sept.-00		21,48
SOGC	SOGB CI	2 900	2 900	2 900	0,00 %	662	1 945 340	2 900	-30,95 %	432,00	23-juil.-18	14,90 %	6,01
SPHC	SAPH CI	3 060	3 000	3 060	0,00 %	5 291	15 939 865	3 060	-1,13 %	78,00	27-sept.-18	2,55 %	6,08
<b>TOTAL</b>						<b>7 248</b>	<b>19 244 310</b>						<b>9,02</b>
<b>SECTEUR - DISTRIBUTION</b>		<b>267,16</b>	<b>points</b>		<b>↓</b>	<b>-0,86 %</b>							
ABJC	SERVAIR ABIDJAN CI	1 100	1 100	1 100	0,00 %	28	30 800	1 100	-45,00 %	98,97	20-juin-18	9,00 %	12,09
BNBC	BERNABE CI	2 300	2 450	2 450	6,52 %	5	12 250	2 450	-20,97 %	63,00	25-juil.-18	2,57 %	7,65
CFAC	CFAO MOTORS CI	585	595	600	2,56 %	875	520 900	600	51,90 %	9,90	27-juil.-18	1,65 %	26,76
PRSC	TRACTAFRIC MOTORS CI	128 500	128 500	128 500	0,00 %	1	128 500	128 500	-55,47 %	3 839,00	31-août-18	2,99 %	30,12
SHEC	VIVO ENERGY CI	900	905	895	-0,56 %	2 324	1 994 980	895	-0,56 %	42,86	23-juil.-18	4,79 %	11,27
TTLC	TOTAL CI	1 695	1 700	1 600	-5,60 %	1 740	2 912 600	1 600	-42,45 %	103,45	28-sept.-18	6,47 %	9,67
TTLS	TOTAL SN	1 285	1 285	1 270	-1,17 %	379	483 640	1 270	-33,16 %	56,25	27-juil.-18	4,43 %	9,95
<b>TOTAL</b>						<b>5 352</b>	<b>6 083 670</b>						<b>15,36</b>
<b>AUTRES SECTEURS</b>		<b>339,32</b>	<b>points</b>		<b>↓</b>	<b>-1,79 %</b>							
STAC	SETAO CI	280	275	275	-1,79 %	5	1 375	275	52,78 %				4,21
<b>TOTAL</b>						<b>5</b>	<b>1 375</b>						<b>4,21</b>
<b>TOTAL - Marché des actions</b>						<b>87 517</b>	<b>277 658 615</b>						

**MARCHE DES DROITS**

Symbole	Titre	Cours Précédent	Cours du jour		Variation jour	Séance de cotation		Cours Référence	Variation depuis l'origine	Parité	Periode de négociation	
			Ouv.	Clôt.		Volume	Valeur				Début	fin
<b>TOTAL</b>												
<b>TOTAL - Marché des droits</b>												

**TROISIEME COMPARTIMENT - BRVM PETITES CAPITALISATIONS**

Symbole	Titre	Cours Précédent	Cours du jour		Variation jour	Séance de cotation		Cours Référence	Variation depuis l'origine
			Ouv.	Clôt.		Volume	Valeur		
<b>TOTAL</b>									
<b>TOTAL - 3ème Compartiment - BRVM PC</b>									

**Légende:**  
(d) Ex-dividende  
Cours du jour: Ouv.: Ouverture Clôt.: Clôture Moy.: Moyen  
Mentions: NC: Non Coté Ex-c: Ex-coupon Ex-d: Ex-droit SP: Suspendu Val-T: Valeur Théorique  
PER = Cours / BNPA selon les données disponibles Rdt. Net: Rendement net (DNPA / Cours)  
Comp.: 1 - Premier Compartiment 2 - Second Compartiment 3 - Compartiment de croissance  
Ratio de liquidité = Titres échangés / Volume des ordres de vente  
: Progression de l'indice sectoriel : Stabilité de l'indice sectoriel : Recul de l'indice sectorie

**MARCHE DES OBLIGATIONS**

Symbole	Titre	Valeur nominale	Cours Précédent	Cours du jour	Cours Référence	Séance de cotation Volume	Coupon couru Valeur	Coupon d'intérêt Période Montant net	Eché.	Type Amort	
<b>OBLIGATIONS D'ETAT</b>											
EOM.01	ETAT DU MALI 6.20% 2016-2023	8 333	8 333	NC	8 333		186,84	A	516,65	23-mai-19	ACD
EOM.02	Etat du Mali 6.50% 2017-2024	10 000	10 000	NC	10 000		293,84	A	650,00	20-avr.-19	AC
EOS.04	ETAT SENEGAL 6.70% 2012-2019	4 000	4 000	NC	4 000		214,40	A	268,00	14-déc.-18	ACD
EOS.05	ETAT SENEGAL 6.50% 2013-2023	10 000	10 000	10 000	10 000	43	430 000	S	325,00	29-janv.-19	ACD
EOS.06	ETAT SENEGAL 6.50% 2014-2021	7 000	7 000	NC	7 000		158,26	S	227,50	27-nov.-18	ACD
EOS.07	ETAT SENEGAL 6.30% 2015-2025	10 000	10 010	NC	10 010		224,38	S	317,59	25-nov.-18	ACD
TPBF.03	TPBF 6,50% 2013-2020	10 000	10 000	10 000	10 000	32	320 000	S	325,00	29-nov.-18	ACD
TPBF.04	TPBF 6.50% 2017-2027	10 000	10 000	NC	10 000		112,19	S	327,67	31-janv.-19	ACD
TPBF.05	TPBF 6,50% 2017-2024	10 000	9 999	NC	9 999		168,72	S	325,00	29-déc.-18	ACD
TPBF.06	TPBF 6.50% 2018-2025	10 000	10 000	NC	10 000		211,92	S	325,89	5-déc.-18	ACD
TPBJ.01	TPBJ 6.50% 2017-2027	10 000	9 900	NC	9 900		316,99	A	650,00	7-avr.-19	ACD
TPCI.015	TPCI 6.30% 2013-2018	10 000	10 000	NC	10 000		208,28	S	315,00	3-déc.-18	ACD
TPCI.016	TPCI 6.55% 2014-2022	10 000	10 000	10 000	10 000	48	480 000	A	655,00	20-mai-19	ACD
TPCI.017	TPCI 3% 2014-2024	10 000	10 000	NC	10 000		86,07	S	150,00	19-déc.-18	ACD
TPCI.018	TPCI 5.85% 2014-2021	10 000	10 000	NC	10 000		167,83	S	292,50	19-déc.-18	ACD
TPCI.019	TPCI 5.99% 2015-2025	10 000	10 000	NC	10 000		231,39	A	599,00	14-mai-19	ACD
TPCI.020	TPCI 5.85% 2015-2022	10 000	10 000	NC	10 000		287,70	S	292,50	5-oct.-18	ACD
TPCI.021	TPCI 6% 2016-2028	10 000	9 795	NC	9 795		290,96	A	600,00	8-avr.-19	ACD
TPCI.022	TPCI 5.90% 2016-2026	10 000	10 000	NC	10 000		176,19	A	590,00	15-juin-19	ACD
TPCI.023	TPCI 5.90% 2016-2026	10 000	10 000	NC	10 000		515,64	A	590,00	17-nov.-18	ACD
TPCI.024	TPCI 6.25% 2017-2029	10 000	9 990	NC	9 990		3,43	S	312,50	31-mars-19	ACD
TPCI.025	TPCI 5,95% 2017-2024 A	10 000	10 000	NC	10 000		261,73	S	297,50	24-oct.-18	ACD
TPCI.026	TPCI 5,95% 2017-2024 B	10 000	10 000	NC	10 000		234,44	S	297,50	10-nov.-18	ACD
TPTG.01	TPTG 6,90% 2018-2023	10 000	10 000	10 000	10 000	1	10 000	S	345,00	26-janv.-19	AC
<b>TOTAL</b>						<b>124</b>	<b>1 240 000</b>				
<b>OBLIGATIONS REGIONALES</b>											
BIDC.03	BIDC-EBID 6.50% 2014-2021	10 000	10 000	10 000	10 000	17	170 000	S	325,00	28-mars-19	ACD
BIDC.04	BIDC-EBID 6.10% 2017-2027	10 000	10 000	NC	10 000		180,49	A	610,00	16-juin-19	ACD
BOAD.011	BOAD 5.95% 2012-2019	10 000	9 950	NC	9 950		342,33	A	595,00	6-mars-19	ACD
BOAD.012	BOAD 5.95% 2014-2021	10 000	10 000	NC	10 000		456,44	A	595,00	26-déc.-18	ACD
CRRH.01	CRRH-UEMOA 6.10% 2012-2022	10 000	10 000	NC	10 000		82,88	S	305,00	13-févr.-19	AC
CRRH.02	CRRH-UEMOA 6.10% 2012-2024	10 000	10 000	NC	10 000		127,64	S	305,00	17-janv.-19	AC
CRRH.03	CRRH-UEMOA 6% 2013-2023	10 000	10 000	NC	10 000		260,66	S	300,00	26-oct.-18	AC
CRRH.04	CRRH-UEMOA 6% 2014-2024	10 000	9 950	NC	9 950		154,10	S	300,00	30-déc.-18	AC
CRRH.05	CRRH-UEMOA 5.85% 2015-2025	10 000	10 000	NC	10 000		144,25	S	294,90	4-janv.-19	AC
CRRH.06	CRRH-UEMOA 5.85% 2016-2026	10 000	10 000	NC	10 000		144,66	S	292,50	3-janv.-19	ACD
CRRH.07	CRRH-UEMOA 5.95% 2017-2029	9 583	9 583	NC	9 583		213,83	S	285,10	17-nov.-18	AC
SHAF.03	SHELTER AFRIQUE 6.6% 2014-2021	5 000	5 000	NC	5 000		31,64	S	166,36	28-févr.-19	ACD
<b>TOTAL</b>						<b>17</b>	<b>170 000</b>				
<b>OBLIGATIONS PRIVEES</b>											
ORGT.01	ORAGROUP 6.75% 2013-2019	10 000	10 000	NC	10 000		221,31	S	337,50	4-déc.-18	ACD
SIFC.01	SIFCA 6.90% 2013-2021	10 000	10 000	NC	10 000		101,89	A	676,20	8-août-19	ACD
<b>TOTAL</b>						<b>0</b>	<b>0</b>				
<b>SUKUK ET TITRES ASSIMILES</b>											
SUKCI.S1	SUKUK CI 5.75% 2015-2020	10 000	10 000	NC	10 000		153,33	S	292,29	28-déc.-18	AC
SUKCI.S2	SUKUK CI 5.75% 2016-2023	10 000	10 000	NC	10 000		39,93	S	289,10	7-mars-19	ACD
SUKSN.S2	SUKUK SN 6% 2016-2026	10 000	10 000	NC	10 000		113,33	S	306,67	26-janv.-19	ACD
SUKTG.S1	SUKUK TG 6.5% 2016-2026	10 000	10 000	NC	10 000			S		17-août-18	ACD
<b>TOTAL</b>						<b>0</b>	<b>0</b>				
<b>TOTAL - Marché des obligations</b>						<b>141</b>	<b>1 410 000</b>				

Légende :  
 (\*) Ex-Coupon couru (\*\*) Ex-marge de profits  
 Cours du jour: Ouv.: Ouverture Clôt.: Clôture Moy.: Moyen  
 Type Amort: Type d'Amortissement IF: In Fine AC: Amortissement Constant AD: Amortissement Dégressif ACD: Amortissement Constant Différé  
 Période: Périodicité de paiement des coupons A: Annuelle S: Semestrielle T: Trimestrielle  
 Eché.: Échéance de paiement des intérêts  
 Mentions: NC: Non Coté Ex-c: Ex-coupon ou Ex-droit SP: Suspendu

## INFORMATIONS

### OPERATIONS EN COURS

Emetteur	Opération
TPBJ	Emprunt obligataire "TPBJ 6.50% 2018-2025"- Première cotation le 25/10/2018

### AVIS

Entité	N°	Nature	Objet
CREPMF	N° CM/PCR/10/09/2018	Décision CREPMF	Fixation du capital social minimum des entités faisant appel public à l'épargne sur le Marché Financier Régional de l'UMOA

### COMMUNIQUES

Emetteur	N°	Nature	Objet
----------	----	--------	-------

**QUANTITES RESIDUELLES**

**MARCHE DES ACTIONS**

Symbole	Titre	Quantité résiduelle à l'achat	Cours Achat / Vente			Quantité résiduelle à la vente	Cours de Référence
ABJC	SERVAIR ABIDJAN CI	18	1,090	/	1,100	518	1 100
BICC	BICI CI	15	4,205	/	4,400	10	4 205
BNBC	BERNABE CI	5	2,305	/	2,455	145	2 450
BOAB	BANK OF AFRICA BN			/	4,030	523	4 030
BOABF	BANK OF AFRICA BF			/	4,215	4	4 215
BOAC	BANK OF AFRICA CI	20	3,100	/	3,195	472	3 195
BOAM	BANK OF AFRICA ML	7	1,925	/	1,995	62	1 925
BOAN	BANK OF AFRICA NG	4	3,800	/	3,845	80	3 845
BOAS	BANK OF AFRICA SENEGAL	555	2,105	/	2,150	188	2 150
CABC	SICABLE CI	26	1,200	/	1,205	245	1 205
CBIBF	CORIS BANK INTERNATIONAL	80	7,500	/	7,985	10	8 000
CFAC	CFAO MOTORS CI	180	595	/	600	964	600
CIEC	CIE CI	25	1,515	/	1,555	1 924	1 515
ECOC	ECOBANK COTE D'IVOIRE	196	22,600	/	22,980	5	22 600
ETIT	ECOBANK TRANS. INCORP. TG	121 524	21	/	22	156 014	22
FTSC	FILTISAC CI	174	2,000	/	2,075	248	2 075
NEIC	NEI-CEDA CI			/	160	2 530	160
NSBC	NSIA BANQUE COTE D'IVOIRE	12	7,100	/	7,290	2 140	7 290
NTLC	NESTLE CI			/	1,385	70	1 385
ONTBF	ONATEL BF	4	3,750	/	3,795	97	3 750
PALC	PALM CI			/	3,045	9	3 080
PRSC	TRACTAFRIC MOTORS CI			/	128,495	11	128 500
SAFC	SAFCA CI	5	5,500	/			5 500
SCRC	SUCRIVOIRE	195	975	/	990	148	975
SDCC	SODE CI	20	3,600	/	3,645	3	3 645
SDSC	BOLLORE	97	3,000	/	3,100	2 479	3 000
SEMC	CROWN SIEM CI			/	13,380	1	13 385
SGBC	SGB CI	39	9,995	/	10,000	372	10 000
SHEC	VIVO ENERGY CI	70	850	/	895	2 691	895
SIBC	SOCIETE IVOIRIENNE DE BANQUE	30	2,410	/	2,530	178	2 450
SICC	SICOR CI	39	3,530	/			3 600
SIVC	AIR LIQUIDE CI	100	470	/	475	161	475
SLBC	SOLIBRA CI	1	58,000	/	60,500	57	58 800
SMBC	SMB CI			/	20,000	12	20 000
SNTS	SONATEL SN	20	19,905	/	20,000	43	20 000
SOGC	SOGB CI	217	2,900	/	2,985	68	2 900
SPHC	SAPH CI	45 828	3,000	/	3,060	94	3 060
STAC	SETAO CI			/	275	95	275
STBC	SITAB CI	4 000	1,650	/	1,740	235	1 740
SVOC	MOVIS CI			/	2,595	53	2 595
TTLC	TOTAL CI	530	1,600	/	1,670	90	1 600
TTLS	TOTAL SN	105	1,250	/	1,270	38	1 270
TTRC	TRITURAF CI-Ste en Liquidation			/			490
UNLC	UNILEVER CI	13	10,280	/	11,000	97	11 000
UNXC	UNIWAX CI	2	2,905	/	2,950	808	2 950

**QUANTITES RESIDUELLES****MARCHE DES DROITS**

Symbole	Titre	Quantité résiduelle à l'achat	Cours Achat / Vente	Quantité résiduelle à la vente	Cours de Référence
---------	-------	-------------------------------	---------------------	--------------------------------	--------------------

**TROISIEME COMPARTIMENT - BRVM PETITES CAPITALISATIONS**

Symbole	Titre	Quantité résiduelle à l'achat	Cours Achat / Vente	Quantité résiduelle à la vente	Cours de Référence
---------	-------	-------------------------------	---------------------	--------------------------------	--------------------

**QUANTITES RESIDUELLES**
**MARCHE DES OBLIGATIONS**

Symbole	Titre	Quantité résiduelle à l'achat	Cours Achat / Vente	Quantité résiduelle à la vente	Cours de Référence
BIDC.O3	BIDC-EBID 6.50% 2014-2021		/ 10,000	7 640	10 000
BIDC.O4	BIDC-EBID 6.10%2017-2027		/ 9,800	1 657	10 000
BOAD.O11	BOAD 5.95% 2012-2019		/		9 950
BOAD.O12	BOAD 5.95% 2014-2021		/		10 000
CRRH.O1	CRRH-UEMOA 6.10% 2012-2022		/		10 000
CRRH.O2	CRRH-UEMOA 6.10% 2012-2024		/		10 000
CRRH.O3	CRRH-UEMOA 6% 2013-2023		/		10 000
CRRH.O4	CRRH-UEMOA 6% 2014-2024		/		9 950
CRRH.O5	CRRH-UEMOA 5.85% 2015-2025		/		10 000
CRRH.O6	CRRH-UEMOA 5.85% 2016-2026		/		10 000
CRRH.O7	CRRH-UEMOA 5.95% 2017-2029		/		9 583
EOM.O1	ETAT DU MALI 6.20% 2016-2023		/		8 333
EOM.O2	Etat du Mali 6.50% 2017-2024	10	10,000 /		10 000
EOS.O4	ETAT SENEGAL 6.70% 2012-2019		/		4 000
EOS.O5	ETAT SENEGAL 6.50% 2013-2023		/		10 000
EOS.O6	ETAT SENEGAL 6.50% 2014-2021		/ 7,175	500	7 000
EOS.O7	ETAT SENEGAL 6.30% 2015-2025		/ 10,000	1 000	10 010
ORGT.O1	ORAGROUP 6.75% 2013-2019		/		10 000
SHAF.O3	SHELTER AFRIQUE 6.6% 2014-2021		/ 5,000	42	5 000
SIFC.O1	SIFCA 6.90% 2013-2021		/		10 000
TPBF.O3	TPBF 6,50% 2013-2020		/		10 000
TPBF.O4	TPBF 6.50% 2017-2027		/ 10,000	100	10 000
TPBF.O5	TPBF 6,50% 2017-2024		/		9 999
TPBF.O6	TPBF 6.50% 2018-2025		/		10 000
TPBJ.O1	TPBJ 6.50% 2017-2027		/ 9,900	12 484	9 900
TPCI.O15	TPCI 6.30% 2013-2018		/		10 000
TPCI.O16	TPCI 6.55% 2014-2022		/		10 000
TPCI.O17	TPCI 3% 2014-2024		/		10 000
TPCI.O18	TPCI 5.85% 2014-2021		/		10 000
TPCI.O19	TPCI 5.99% 2015-2025		/ 9,800	22 469	10 000
TPCI.O20	TPCI 5.85% 2015-2022		/		10 000
TPCI.O21	TPCI 6% 2016-2028		/		9 795
TPCI.O22	TPCI 5.90% 2016-2026		/ 9,800	49 990	10 000
TPCI.O23	TPCI 5.90% 2016-2026		/		10 000
TPCI.O24	TPCI 6.25% 2017-2029		/		9 990
TPCI.O25	TPCI 5,95% 2017-2024 A		/		10 000
TPCI.O26	TPCI 5,95% 2017-2024 B		/		10 000
TPTG.O1	TPTG 6,90% 2018-2023		/ 10,000	50 016	10 000

**SUKUK ET TITRES ASSIMILES**

Symbole	Titre	Quantité résiduelle à l'achat	Cours Achat / Vente	Quantité résiduelle à la vente	Cours de Référence
SUKCI.S1	SUKUK CI 5.75% 2015-2020		/		10 000
SUKCI.S2	SUKUK CI 5.75% 2016-2023		/		10 000
SUKSN.S2	SUKUK SN 6% 2016-2026		/		10 000
SUKTG.S1	SUKUK TG 6.5% 2016-2026		/		10 000



**CALENDRIER DES ASSEMBLEES GENERALES**

**ANNEE : 2018**

Société	Nature	Date	Heure	Lieu
CORIS BANK INTERNATIONAL	Extraordinaire	29/08/2018	09:00:00	Hôtel SOPATEL Silmandé SA
MOVIS CI	Extraordinaire	26/07/2018	11:00:00	Amphithéâtre de l'immeuble CRRAE-UEMOA Sise au Plateau, Immeuble Versus Bank
MOVIS CI	Ordinaire	26/07/2018	09:30:00	Amphithéâtre de l'immeuble CRRAE-UEMOA Sise au Plateau, Immeuble Versus Bank
SMB	Mixte	05/07/2018	09:30:00	Amphithéâtre de la CGECI (La Maison de l'Entreprise) sis à Abidjan-plateau, à l'angle du boulevard de la République et l'Avenue Lamblin
TRACTAFRIC CI	Mixte	29/06/2018	17:00:00	Siège de TRACTAFRIC MOTORS Zone 3, Km 4, boulevard de Marseille, dans le hall HYUNDAI
SODECI	Ordinaire	27/06/2018	15:30:00	Espace Events sis à Abidjan, Cocody 2 Plateaux, Boulevard Latrille (initialement prévue le 20/06/2018 est reportée au 27/06/2018)
UNILEVER CI	Mixte	27/06/2018	09:30:00	Amphithéâtre de l'immeuble CRRAE-UEMOA Sise au Plateau, Immeuble Versus Bank
AIR LIQUIDE CI	Ordinaire	26/06/2018	10:00:00	Salle de Conférence de la CRRAE-UEMOA
BERNABE CI	Ordinaire	25/06/2018	11:00:00	Maison de l'Entreprise (CGECI), Abidjan-Plateau
NESTLE CI	Ordinaire	25/06/2018	10:00:00	LATRILLE EVENTS
SETAO CI	Ordinaire	22/06/2018	10:00:00	Hôtel TIAMA (Salle EBENE) - Abidjan
SAFCA CI	Ordinaire	22/06/2018	10:00:00	Siège de la société, 1,Rue des Carrossiers, Zone 3 C (Face SOCOCE TreichVille)
SITAB	Mixte	21/06/2018	10:30:00	Salle JEWELS de la Maison de l'Entreprise C.G.E.C.I au plateau
SICOR	Ordinaire	21/06/2018	09:30:00	Palm Club Hôtel Abidjan, Cocody, angle Boulevard Latrille - Route du Lycée technique
NEI-CEDA CI	Ordinaire	21/06/2018	10:00:00	Hôtel AZALAI, Boulevard VGE à ABIDJAN
CROWN SIEM CI	Mixte	20/06/2018	09:00:00	Siège de la CGECI, sis à la Maison de l'Entreprise, au Plateau, à l'Angle du Boulevard de la République et de l'Avenue Lamblin
CIE CI	Ordinaire	20/06/2018	10:00:00	Sofitel Abidjan Hôtel Ivoire
TOTAL	Ordinaire	20/06/2018	10:00:00	Salle de conférence de l'hôtel Radisson Blu à Abidjan
TOTAL SENEGAL S.A.	Ordinaire	18/06/2018	15:00:00	Hôtel Terrou-Bi, Corniche Ouest, Boulevard Martin Luther King à Dakar
SGB CI	Mixte	13/06/2018	09:00:00	Amphithéâtre de la CGECI, Plateau Angle du Boulevard de la République et de l'Avenue Lamblin
FILTISAC CI	Ordinaire	08/06/2018	10:00:00	Immeuble CRRAE - UMOA ABIDJAN-Plateau (RCI) - Debut des inscriptions à 9h00
BICI CI	Ordinaire	07/06/2018	11:00:00	CGECI Abidjan
UNIWAX CI	Ordinaire	07/06/2018	10:00:00	Espace Latrille Events, sis à Abidjan, II Plateaux (Carrefour Duncan)
CFAO MOTORS CI	Ordinaire	05/06/2018	10:00:00	Siège social de CFAO MOTORS CI sis à Abidjan, 117, Boulevard de Marseille
SOGB	Ordinaire	05/06/2018	11:00:00	Salle de conférence de l'immeuble CRRAE-UMOA, Abidjan Plateau
NSBC	Ordinaire	30/05/2018	10:00:00	Espace Latrille Event sis à Abidjan-Cocody, Deux Plateaux, Boulevard Latrille, à proximité du Carrefour Duncan
ECOBANK CI	Ordinaire	29/05/2018	10:30:00	Espace Latrille Event sis à Abidjan-Cocody, Deux Plateaux, Boulevard Latrille
ONATEL BF	Mixte	17/05/2018	10:00:00	Royal Beach Hôtel, OUAGADOUGOU - BURKINA FASO
SUCRIVOIRE	Ordinaire	17/05/2018	09:30:00	Auditorium de la CRRAE-UMOA sise à Abidjan-Plateau (Rue Botreau Roussel)
BANK OF AFRICA CI	Mixte	14/05/2018	10:00:00	Locaux du siège social, Angle Avenue Terrasson de Fougères et Rue Gourgas
PALM CI	Ordinaire	09/05/2018	09:30:00	Salle de Conférence de la CRRAE-UEMOA, sise à Abidjan-Plateau
BOLLORE TRANSPORT & LOGISTICS	Ordinaire	09/05/2018	10:00:00	Salle de conférence de l'immeuble CRRAE-UEMOA, sise au Plateau, Avenue Delafosse prolongée, face à l'hôtel PULLMAN à Abidjan
BANK OF AFRICA ML	Mixte	05/05/2018	09:30:00	Grand-Hôtel
SAPH CI	Ordinaire	03/05/2018	09:30:00	Salle de conférence de CRRAE-UMOA (Versus Bank au Plateau)
SOLIBRA	Ordinaire	24/04/2018	10:30:00	Espace CRISTAL 8, rue du chevalier de Clieu, Zone 4 C, Salle PLATINIUM, ABIDJAN
ECOBANK TG	Ordinaire	24/04/2018	10:30:00	Salle de Conférence du Centre Panafricain Ecobank, 2365, Boulevard du Mono, Lomé, Togo

**mardi 2 octobre 2018**

VIVO ENERGY CI	Ordinaire	19/04/2018	09:00:00	Espace Latrille Event
SONATEL	Ordinaire	17/04/2018	10:00:00	l'hôtel King Fahd Palace à Dakar
BANK OF AFRICA BN	Ordinaire	12/04/2018	10:00:00	Salle de conférence du BENIN MARINA Hôtel
CORIS BANK INTERNATIONAL	Ordinaire	12/04/2018	09:00:00	Hôtel SOPATEL Silmandé SA
SIB	Mixte	06/04/2018	09:00:00	Maison de l'Entreprise (CGECI), Abidjan-Plateau
BANK OF AFRICA BF	Ordinaire	06/04/2018	10:00:00	Salle de Conférence de OUAGA 2000
BANK OF AFRICA NG	Ordinaire	05/04/2018	10:00:00	Centre de formation de la BOA-NIGER (sise à BOA-Siège)
SICABLE	Ordinaire	03/04/2018	10:00:00	Hôtel AZALAI, Boulevard VGE à ABIDJAN
SERVAIR ABIDJAN CI	Ordinaire	28/03/2018	10:00:00	la salle JEWELS de la CGECI sise au Plateau
BANK OF AFRICA SN	Ordinaire	16/03/2018	10:00:00	Immeuble Elan II, 2eme Etage, Route de Ngor, Zone 12, Almadies à Dakar

# L'actualité de la BRVM sur nos plateformes digitales

## Infos BRVM

Pour recevoir les informations boursières par SMS, souscrivez :



Côte d'Ivoire : \*430#  
Bénin : \*430\*15#



Côte d'Ivoire : #139#  
Burkina Faso : \*310#



Côte d'Ivoire : \*431#  
Niger : \*512\*9#  
Togo : \*310#

## Site web

[www.brvm.org](http://www.brvm.org)

## Application Mobile

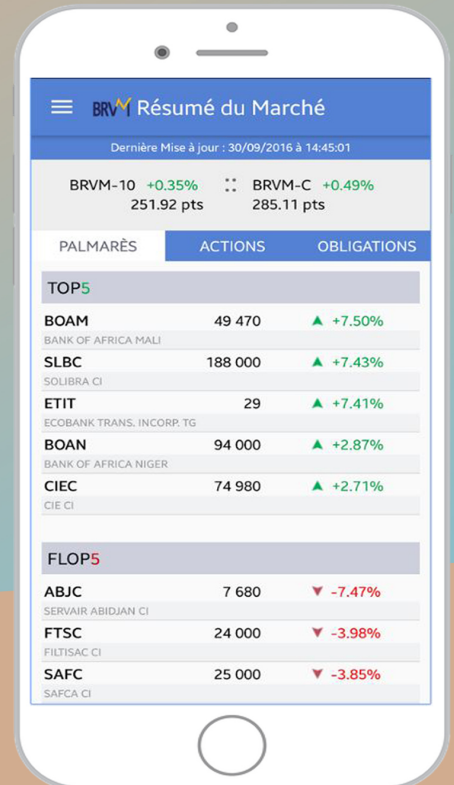

Nous suivre sur :

