

<b>BRVM 10</b>	<b>170,46</b>
Variation Jour	↓ -0,40 %
Variation annuelle	↓ -22,39 %



# BULLETIN OFFICIEL DE LA COTE

N° 202

mercredi 24 octobre 2018

Site : www.brvm.org

<b>BRVM Composite</b>	<b>178,42</b>
Variation Jour	↓ -0,41 %
Variation annuelle	↓ -26,59 %

Evolution des indices

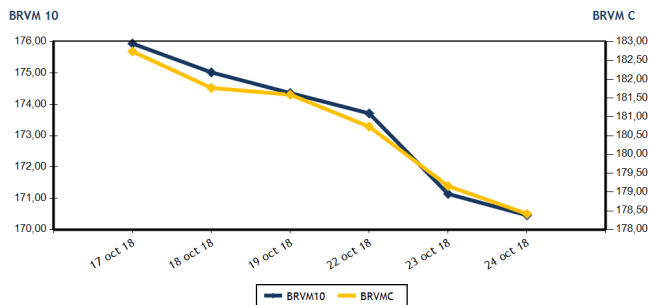

Volumes et valeurs transigés

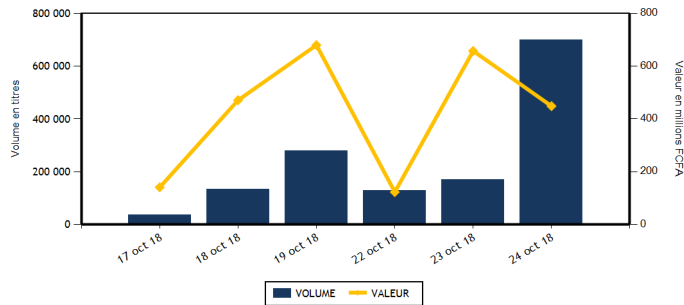

Actions	Niveau	Evol. Jour
Capitalisation boursière (FCFA)	5 018 299 066 765	-0,41 %
Volume échangé	697 966	315,94 %
Valeur transigée (FCFA)	445 107 245	-31,17 %
Nombre de titres transigés	34	-8,11 %
Nombre de titres en hausse	12	33,33 %
Nombre de titres en baisse	14	0,00 %
Nombre de titres inchangés	8	-42,86 %

**PLUS FORTES HAUSSES**

Titres	Cours	Evol. Jour	Evol. annuelle
SUCRIVOIRE (SCRC)	1 085	5,85 %	-4,82 %
UNIWAX CI (UNXC)	2 475	3,13 %	-42,04 %
SOCIETE IVOIRIENNE DE BANQUE (SIBC)	2 100	2,94 %	-38,24 %
BANK OF AFRICA BF (BOABF)	4 000	2,56 %	-44,06 %
SOGB CI (SOGC)	2 450	2,08 %	-41,67 %

**INDICES SECTORIELS**

Base = 100 au 14 juin 1999	Nombre de sociétés	Valeur	Evol. Jour	Evol. annuelle	Volume	Valeur	PER moyen
BRVM - INDUSTRIE	12	58,12	-0,43 %	-43,57 %	22 281	53 312 645	16,40
BRVM - SERVICES PUBLICS	4	559,52	0,01 %	-20,69 %	32 269	118 164 735	16,58
BRVM - FINANCES	14	64,35	-0,71 %	-26,51 %	584 673	217 309 930	6,51
BRVM - TRANSPORT	2	598,97	-0,20 %	-50,20 %	1 221	3 022 415	10,23
BRVM - AGRICULTURE	5	121,96	-1,51 %	-33,53 %	5 988	12 066 115	8,56
BRVM - DISTRIBUTION	7	250,44	-1,08 %	-26,44 %	51 534	41 231 405	14,88
BRVM - AUTRES SECTEURS	1	308,47	0,00 %	38,89 %	0	0	3,83
BRVM - PETITES CAPITALISATIONS	-	-	-	-	-	-	-

Obligations	Niveau	Evol. Jour
Capitalisation boursière (FCFA)	3 275 351 034 604	0,00 %
Volume échangé	327	-68,98 %
Valeur transigée (FCFA)	3 270 000	-68,98 %
Nombre de titres transigés	4	0,00 %
Nombre de titres en hausse	2	100,00 %
Nombre de titres en baisse	0	0,00 %
Nombre de titres inchangés	2	-33,33 %

**PLUS FORTES BAISES**

Titres	Cours	Evol. Jour	Evol. annuelle
UNILEVER CI (UNLC)	8 645	-7,49 %	1,71 %
NESTLE CI (NTLC)	1 015	-7,31 %	-46,58 %
PALM CI (PALC)	2 290	-6,72 %	-58,36 %
TOTAL SN (TTLS)	1 225	-6,13 %	-35,53 %
ECOBANK TRANS. INCORP. TG (ETIT)	20	-4,76 %	17,65 %

Indicateurs	1er et 2è Comp.	BRVM PC
PER moyen du marché	11,23	
Taux de rendement moyen du marché	7,57	
Taux de rentabilité moyen du marché	8,34	
Nombre de sociétés cotées	45	
Nombre de lignes obligataires	42	
Volume moyen annuel par séance	6 015,00	
Valeur moyenne annuelle par séance	9 711 420,36	

Indicateurs	1er et 2è Comp.	BRVM PC
Ratio moyen de liquidité	36,21	
Ratio moyen de satisfaction	83,56	
Ratio moyen de tendance	230,78	
Ratio moyen de couverture	43,33	
Taux de rotation moyen du marché	0,07	
Prime de risque du marché	2,90	
Nombre de SGI participantes	24	

**Définitions**

Volume moyen annuel par séance = Valeur annuel échangé / nombre de séances  
 Valeur moyenne annuelle par séance = Valeur annuelle échangée / nombre de séances  
 Ratio moyen de liquidité = Moyenne des ratios de liquidité (Titres échangés / Volume des ordres de vente)  
 Ratio moyen de satisfaction = Moyenne des ratios de satisfaction (Titres échangés / Volume des ordres d'achat)  
 Ratio moyen de tendance = Moyenne des ratios de tendance (Volume des ordres d'achat / Volume des ordres de vente)  
 Ratio moyen de couverture = Moyenne des ratios de couverture (Volume des ordres de vente / Volume des ordres d'achat)

Taux moyen de rotation = moyenne des taux de rotation des actions cotées (volume transigé / capi flottante)  
 PER moyen du marché = moyenne des PER des actions cotées ayant un PER positif  
 Taux de rendement moyen = moyenne des taux de rendement des actions cotées ayant distribué un dividende  
 Taux de rentabilité moyen = moyenne des taux de rentabilité des actions cotées  
 Prime de risque du marché = (1 / le PER moyen du marché) - le taux de référence actuel des emprunts d'Etat



**MARCHE DES ACTIONS**

Symbole	Titre	Cours Précédent	Cours du jour		Variation jour	Séance de cotation		Cours Référence	Variation de l'année précédente	Dernier dividende payé		Rdt. Net	PER
			Ouv.	Clôt.		Volume	Valeur			Montant net	Date		
<b>SECTEUR - INDUSTRIE</b>		<b>58,12</b>	<b>points</b>		<b>↓</b>	<b>-0,43 %</b>							
CABC	SICABLE CI	990	990	995	0,51 %	23	22 845	995	-9,95 %	100,00	31-mai-18	10,05 %	6,01
FTSC	FILTISAC CI	1 950	1 985	1 950	0,00 %	50	98 235	1 950	-60,41 %	161,27	16-août-18	8,27 %	11,04
NEIC	NEI-CEDA CI	125	NC	NC	0,00 %			125	237,84 %	9,00	28-juin-01		3,16
NTLC	NESTLE CI	1 095	1 015	1 015	-7,31 %	11	11 165	1 015	-46,58 %	31,50	12-août-11		
SEMC	CROWN SIEM CI	13 000	NC	NC	0,00 %			13 000	-6,31 %	676,80	29-sept.-17	5,21 %	54,73
SIVC	AIR LIQUIDE CI	440	445	445	1,14 %	100	44 500	445	11,25 %	63,00	29-sept.-17	14,16 %	
SLBC	SOLIBRA CI	57 600	NC	NC	0,00 %			57 600	-53,92 %	2 322,00	14-juin-18	4,03 %	22,31
SMBC	SMB CI	18 300	NC	NC	0,00 %			18 300	140,16 %	450,00	29-août-18	2,46 %	4,75
STBC	SITAB CI	1 500	NC	NC	0,00 %			1 500	-58,33 %	206,20	19-juin-17	13,75 %	
TTRC	TRITURAF CI-Ste en Liquidation	490	SP	SP	0,00 %			490	0,00 %	1 440,00	19-juil.-02		
UNLC	UNILEVER CI	9 345	8 645	8 645	-7,49 %	15	129 675	8 645	1,71 %	1 233,00	9-juil.-12		
UNXC	UNIWAX CI	2 400	2 440	2 475	3,13 %	22 082	53 006 225	2 475	-42,04 %	173,70	13-juil.-18	7,02 %	12,79
<b>TOTAL</b>						<b>22 281</b>	<b>53 312 645</b>						<b>16,40</b>
<b>SECTEUR - SERVICES PUBLICS</b>		<b>559,52</b>	<b>points</b>		<b>↑</b>	<b>0,01 %</b>							
CIEC	CIE CI	1 325	1 310	1 325	0,00 %	165	218 175	1 325	-36,90 %	31,95	20-juil.-18	2,41 %	37,34
ONTBF	ONATEL BF	3 730	3 730	3 750	0,54 %	12 919	48 349 645	3 750	-21,55 %	363,96	6-juin-18	9,71 %	9,02
SDCC	SODE CI	3 210	3 400	3 195	-0,47 %	18 682	60 200 535	3 195	-45,94 %	270,00	29-août-18	8,45 %	10,56
SNTS	SONATEL SN	19 000	19 000	18 990	-0,05 %	503	9 396 380	18 990	-19,19 %	1 500,00	23-mai-18	7,90 %	9,39
<b>TOTAL</b>						<b>32 269</b>	<b>118 164 735</b>						<b>16,58</b>
<b>SECTEUR - FINANCES</b>		<b>64,35</b>	<b>points</b>		<b>↓</b>	<b>-0,71 %</b>							
BICC	BICI CI	4 400	NC	NC	0,00 %			4 400	-48,17 %	213,56	2-juil.-18	4,85 %	7,90
BOAB	BANK OF AFRICA BN	3 900	3 900	3 975	1,92 %	6 733	26 016 950	3 975	-46,64 %	407,00	15-mai-18	10,24 %	5,41
BOABF	BANK OF AFRICA BF	3 900	3 850	4 000	2,56 %	11 702	44 773 130	4 000	-44,06 %	358,00	7-mai-18	8,95 %	5,84
BOAC	BANK OF AFRICA CI	2 600	2 600	2 650	1,92 %	28 727	74 590 150	2 650	-45,92 %	295,00	6-juin-18	11,13 %	4,89
BOAM	BANK OF AFRICA ML	2 390	2 390	2 390	0,00 %	1 443	3 454 120	2 390	-54,04 %	290,00	31-mai-18	12,13 %	4,91
BOAN	BANK OF AFRICA NG	3 880	3 800	3 950	1,80 %	3 938	15 405 260	3 950	-20,20 %	379,00	31-mai-18	9,59 %	7,05
BOAS	BANK OF AFRICA SENEGAL	2 000	1 995	2 000	0,00 %	975	1 947 155	2 000	-20,00 %	160,00	2-mai-18	8,00 %	4,75
CBIBF	CORIS BANK INTERNATIONAL	7 890	7 500	7 780	-1,39 %	720	5 426 800	7 780	-22,20 %	336,00	5-juil.-18	4,32 %	12,72
ECOC	ECOBANK COTE D'IVOIRE	19 990	19 010	19 990	0,00 %	304	6 038 595	19 990	-32,65 %	1 844,00	22-juin-18	9,22 %	8,29
ETIT	ECOBANK TRANS. INCORP. TG	21	21	20	-4,76 %	523 440	10 517 500	20	17,65 %	1,21	28-avr.-17	6,04 %	2,85
NSBC	NSIA BANQUE COTE D'IVOIRE	6 990	6 500	7 000	0,14 %	2 633	17 832 790	7 000	-27,54 %	466,10	25-juin-18	6,66 %	8,30
SAFC	SAFCA CI	5 000	NC	NC	0,00 %			5 000	-54,13 %	576,00	29-juil.-11		
SGBC	SGB CI	9 000	9 000	8 995	-0,06 %	425	3 824 320	8 995	-22,12 %	585,00	17-juil.-18	6,50 %	7,06
SIBC	SOCIETE IVOIRIENNE DE BANQUE	2 040	2 010	2 100	2,94 %	3 633	7 483 160	2 100	-38,24 %	189,00	8-juin-18	9,00 %	4,66
<b>TOTAL</b>						<b>584 673</b>	<b>217 309 930</b>						<b>6,51</b>
<b>SECTEUR - TRANSPORT</b>		<b>598,97</b>	<b>points</b>		<b>↓</b>	<b>-0,20 %</b>							
SDSC	BOLLORE	2 475	2 470	2 470	-0,20 %	1 221	3 022 415	2 470	-50,50 %	182,00	30-mai-18	7,37 %	10,23
SVOC	MOVIS CI	2 590	NC	NC	0,00 %			2 590	-19,19 %	270,00	5-juil.-99		
<b>TOTAL</b>						<b>1 221</b>	<b>3 022 415</b>						<b>10,23</b>

**MARCHE DES ACTIONS**

Symbole	Titre	Cours Précédent	Cours du jour		Variation jour	Séance de cotation		Cours Référence	Variation de l'année précédente	Dernier dividende payé		Rdt. Net	PER
			Ouv.	Clôt.		Volume	Valeur			Montant net	Date		
<b>SECTEUR - AGRICULTURE</b>		<b>121,96</b>	<b>points</b>		<b>↓</b>	<b>-1,51 %</b>							
PALC	PALM CI	2 455	2 445	2 290	-6,72 %	3 514	8 557 500	2 290	-58,36 %	253,47	24-sept.-18	11,07 %	4,07
SCRC	SUCRIVOIRE	1 025	1 025	1 085	5,85 %	1 820	1 902 600	1 085	-4,82 %	72,00	28-sept.-18	6,64 %	6,76
SICC	SICOR CI	3 540	NC	NC	0,00 %			3 540	-10,38 %	1 919,00	25-sept.-00		21,12
SOGC	SOGB CI	2 400	2 450	2 450	2,08 %	621	1 510 315	2 450	-41,67 %	432,00	23-juil.-18	17,63 %	5,08
SPHC	SAPH CI	3 000	2 900	2 900	-3,33 %	33	95 700	2 900	-6,30 %	78,00	27-sept.-18	2,69 %	5,76
<b>TOTAL</b>						<b>5 988</b>	<b>12 066 115</b>						<b>8,56</b>
<b>SECTEUR - DISTRIBUTION</b>		<b>250,44</b>	<b>points</b>		<b>↓</b>	<b>-1,08 %</b>							
ABJC	SERVAIR ABIDJAN CI	1 050	1 050	1 050	0,00 %	1 768	1 742 780	1 050	-47,50 %	98,97	20-juin-18	9,43 %	11,54
BNBC	BERNABE CI	2 350	2 300	2 300	-2,13 %	10	23 000	2 300	-25,81 %	63,00	25-juil.-18	2,74 %	7,18
CFAC	CFAO MOTORS CI	640	600	640	0,00 %	3 300	2 069 685	640	62,03 %	9,90	27-juil.-18	1,55 %	28,54
PRSC	TRACTAFRIC MOTORS CI	128 495	125 930	125 930	-2,00 %	1	125 930	125 930	-56,37 %	3 839,00	31-août-18	3,05 %	29,52
SHEC	VIVO ENERGY CI	800	800	800	0,00 %	46 216	36 972 800	800	-11,11 %	42,86	23-juil.-18	5,36 %	10,07
TTLC	TOTAL CI	1 285	1 285	1 280	-0,39 %	112	138 210	1 280	-53,96 %	103,45	28-sept.-18	8,08 %	7,73
TTLS	TOTAL SN	1 305	1 270	1 225	-6,13 %	127	159 000	1 225	-35,53 %	56,25	27-juil.-18	4,59 %	9,60
<b>TOTAL</b>						<b>51 534</b>	<b>41 231 405</b>						<b>14,88</b>
<b>AUTRES SECTEURS</b>		<b>308,47</b>	<b>points</b>		<b>→</b>	<b>0,00 %</b>							
STAC	SETAO CI	250	NC	NC	0,00 %			250	38,89 %				3,83
<b>TOTAL</b>						<b>0</b>	<b>0</b>						<b>3,83</b>
<b>TOTAL - Marché des actions</b>						<b>697 966</b>	<b>445 107 245</b>						

**MARCHE DES DROITS**

Symbole	Titre	Cours Précédent	Cours du jour		Variation jour	Séance de cotation		Cours Référence	Variation depuis l'origine	Parité	Periode de négociation	
			Ouv.	Clôt.		Volume	Valeur				Début	fin
<b>TOTAL</b>												
<b>TOTAL - Marché des droits</b>												

**TROISIEME COMPARTIMENT - BRVM PETITES CAPITALISATIONS**

Symbole	Titre	Cours Précédent	Cours du jour		Variation jour	Séance de cotation		Cours Référence	Variation depuis l'origine
			Ouv.	Clôt.		Volume	Valeur		
<b>TOTAL</b>									
<b>TOTAL - 3ème Compartiment - BRVM PC</b>									

**Légende:**  
 (d) Ex-dividende  
 Cours du jour: Ouv.: Ouverture Clôt.: Clôture Moy.: Moyen  
 Mentions : NC: Non Coté Ex-c: Ex-coupon Ex-d: Ex-droit SP: Suspendu Val-T: Valeur Théorique  
 PER = Cours / BNPA selon les données disponibles Rdt. Net: Rendement net (DNPA / Cours)  
 Comp.: 1 - Premier Compartiment 2 - Second Compartiment 3 - Compartiment de croissance  
 Ratio de liquidité = Titres échangés / Volume des ordres de vente  
 : Progression de l'indice sectoriel : Stabilité de l'indice sectoriel : Recul de l'indice sectorie

**MARCHE DES OBLIGATIONS**

Symbole	Titre	Valeur nominale	Cours Précédent	Cours du jour	Cours Référence	Séance de cotation		Coupon couru	Coupon d'intérêt		Type Amort	
						Volume	Valeur		Période	Montant net	Eché.	
<b>OBLIGATIONS D'ETAT</b>												
EOM.O1	ETAT DU MALI 6.20% 2016-2023	8 333	8 333	NC	8 333			217,98	A	516,65	23-mai-19	ACD
EOM.O2	Etat du Mali 6.50% 2017-2024	10 000	10 000	NC	10 000			333,01	A	650,00	20-avr.-19	AC
EOS.O4	ETAT SENEGAL 6.70% 2012-2019	4 000	4 000	NC	4 000			230,55	A	268,00	14-déc.-18	ACD
EOS.O5	ETAT SENEGAL 6.50% 2013-2023	10 000	10 000	NC	10 000			153,67	S	325,00	29-janv.-19	ACD
EOS.O6	ETAT SENEGAL 6.50% 2014-2021	7 000	7 000	NC	7 000			185,46	S	227,50	27-nov.-18	ACD
EOS.O7	ETAT SENEGAL 6.30% 2015-2025	10 000	9 999	10 000	10 000	2	20 000	262,36	S	317,59	25-nov.-18	ACD
TPBF.O3	TPBF 6,50% 2013-2020	10 000	10 000	NC	10 000			261,41	S	325,00	29-nov.-18	ACD
TPBF.O4	TPBF 6.50% 2017-2027	10 000	10 000	NC	10 000			151,37	S	327,67	31-janv.-19	ACD
TPBF.O5	TPBF 6,50% 2017-2024	10 000	9 999	10 000	10 000	3	30 000	207,79	S	325,00	29-déc.-18	ACD
TPBF.O6	TPBF 6.50% 2018-2025	10 000	10 000	NC	10 000			251,10	S	325,89	5-déc.-18	ACD
TPBJ.O1	TPBJ 6.50% 2017-2027	10 000	10 000	NC	10 000			356,16	A	650,00	7-avr.-19	ACD
TPCI.O15	TPCI 6.30% 2013-2018	10 000	10 000	NC	10 000			246,15	S	315,00	3-déc.-18	ACD
TPCI.O16	TPCI 6.55% 2014-2022	10 000	10 000	NC	10 000			281,74	A	655,00	20-mai-19	ACD
TPCI.O17	TPCI 3% 2014-2024	10 000	10 000	NC	10 000			104,10	S	150,00	19-déc.-18	ACD
TPCI.O18	TPCI 5.85% 2014-2021	10 000	10 000	NC	10 000			202,99	S	292,50	19-déc.-18	ACD
TPCI.O19	TPCI 5.99% 2015-2025	10 000	10 000	NC	10 000			267,50	A	599,00	14-mai-19	ACD
TPCI.O20	TPCI 5.85% 2015-2022	10 000	10 000	NC	10 000			30,54	S	292,50	5-avr.-19	ACD
TPCI.O21	TPCI 6% 2016-2028	10 000	10 000	10 000	10 000	4	40 000	327,12	A	600,00	8-avr.-19	ACD
TPCI.O22	TPCI 5.90% 2016-2026	10 000	10 000	NC	10 000			211,75	A	590,00	15-juin-19	ACD
TPCI.O23	TPCI 5.90% 2016-2026	10 000	10 000	NC	10 000			551,21	A	590,00	17-nov.-18	ACD
TPCI.O24	TPCI 6.25% 2017-2029	10 000	9 990	NC	9 990			41,21	S	312,50	31-mars-19	ACD
TPCI.O25	TPCI 5,95% 2017-2024 A (*)	10 000	9 999	NC	9 999			297,50	S	297,50	24-oct.-18	ACD
TPCI.O26	TPCI 5,95% 2017-2024 B	10 000	10 000	NC	10 000			270,01	S	297,50	10-nov.-18	ACD
TPTG.O1	TPTG 6,90% 2018-2023	10 000	10 000	10 000	10 000	318	3 180 000	168,75	S	345,00	26-janv.-19	AC
<b>TOTAL</b>						<b>327</b>	<b>3 270 000</b>					
<b>OBLIGATIONS REGIONALES</b>												
BIDC.O3	BIDC-EBID 6.50% 2014-2021	10 000	10 000	NC	10 000			46,69	S	325,00	28-mars-19	ACD
BIDC.O4	BIDC-EBID 6.10% 2017-2027	10 000	10 000	NC	10 000			217,26	A	610,00	16-juin-19	ACD
BOAD.O11	BOAD 5.95% 2012-2019	10 000	9 950	NC	9 950			378,19	A	595,00	6-mars-19	ACD
BOAD.O12	BOAD 5.95% 2014-2021	10 000	10 000	NC	10 000			492,30	A	595,00	26-déc.-18	ACD
CRRH.O1	CRRH-UEMOA 6.10% 2012-2022	10 000	10 000	NC	10 000			119,35	S	305,00	13-févr.-19	AC
CRRH.O2	CRRH-UEMOA 6.10% 2012-2024	10 000	10 000	NC	10 000			164,10	S	305,00	17-janv.-19	AC
CRRH.O3	CRRH-UEMOA 6% 2013-2023 (*)	10 000	10 000	NC	10 000			296,72	S	300,00	26-oct.-18	AC
CRRH.O4	CRRH-UEMOA 6% 2014-2024	10 000	9 950	NC	9 950			190,16	S	300,00	30-déc.-18	AC
CRRH.O5	CRRH-UEMOA 5.85% 2015-2025	10 000	10 000	NC	10 000			179,51	S	294,90	4-janv.-19	AC
CRRH.O6	CRRH-UEMOA 5.85% 2016-2026	10 000	10 000	NC	10 000			179,63	S	292,50	3-janv.-19	ACD
CRRH.O7	CRRH-UEMOA 5.95% 2017-2029	9 583	9 583	NC	9 583			247,92	S	285,10	17-nov.-18	AC
SHAF.O3	SHELTER AFRIQUE 6.6% 2014-2021	5 000	4 950	NC	4 950			51,54	S	166,36	28-févr.-19	ACD
<b>TOTAL</b>						<b>0</b>	<b>0</b>					
<b>OBLIGATIONS PRIVEES</b>												
ORGT.O1	ORAGROUP 6.75% 2013-2019	10 000	9 999	NC	9 999			261,89	S	337,50	4-déc.-18	ACD
SIFC.O1	SIFCA 6.90% 2013-2021	10 000	10 000	NC	10 000			142,65	A	676,20	8-août-19	ACD
<b>TOTAL</b>						<b>0</b>	<b>0</b>					
<b>SUKUK ET TITRES ASSIMILES</b>												
SUKCI.S1	SUKUK CI 5.75% 2015-2020	10 000	10 000	NC	10 000			188,47	S	292,29	28-déc.-18	AC
SUKCI.S2	SUKUK CI 5.75% 2016-2023	10 000	10 000	NC	10 000			75,07	S	289,10	7-mars-19	ACD
SUKSN.S2	SUKUK SN 6% 2016-2026	10 000	10 000	NC	10 000			150,00	S	306,67	26-janv.-19	ACD
SUKTG.S1	SUKUK TG 6.5% 2016-2026	10 000	10 000	NC	10 000				S		17-août-18	ACD
<b>TOTAL</b>						<b>0</b>	<b>0</b>					
<b>TOTAL - Marché des obligations</b>						<b>327</b>	<b>3 270 000</b>					

Légende :  
 (\*) Ex-Coupon couru (\*\*) Ex-marge de profits  
 Cours du jour: Ouv.: Ouverture Clôt.: Clôture Moy.: Moyen  
 Type Amort: Type d'Amortissement IF: In Fine AC: Amortissement Constant AD: Amortissement Dégressif ACD: Amortissement Constant Différé  
 Période: Périodicité de paiement des coupons A: Annuelle S: Semestrielle T: Trimestrielle  
 Eché.: Échéance de paiement des intérêts  
 Mentions: NC: Non Coté Ex-c: Ex-coupon ou Ex-droit SP: Suspendu

## INFORMATIONS

### OPERATIONS EN COURS

Emetteur	Opération
TPBJ	Emprunt obligataire "TPBJ 6.50% 2018-2025"- Première cotation le 25/10/2018

### AVIS

Entité	N°	Nature	Objet
BRVM	156-2018	Paieiment Intérêts	Paieiment des intérêts annuels - TPCI 5,90% 2016-2026
UMOA	N°CM/PCR/11/09/2018	Décision Conseil des Ministres	Fixation des tarifs du Conseil Régional de l'Épargne Publique et des Marchés Financiers applicables aux listing sponsors agréés

### COMMUNIQUES

Emetteur	N°	Nature	Objet
ECOBANK TG	20181024-5	Rapport d'activités du troisième trimestre	Rapport d'activités du 3eme trimestre 2018 - ETI
BANK OF AFRICA CI	20181024-4	Rapport d'activités du 1er semestre	Rapport d'activités du 1er semestre 2018 - BOA CI
SAPH CI	20181024-3	Rapport d'activités du 1er semestre	Attestation des Commissaires aux comptes du rapport d'activités du 1er semestre 2018 - SAPH CI
SAPH CI	20181024-2	Rapport d'activités du 1er semestre	Rapport d'activités du 1er semestre 2018 - SAPH CI
SOGB	20181024-1	Rapport d'activités du 1er semestre	Attestation des Commissaires aux comptes du rapport d'activités du 1er semestre 2018 - SOGB CI
SOGB	20181024	Rapport d'activités du 1er semestre	Rapport d'activités du 1er semestre 2018 - SOGB CI

**QUANTITES RESIDUELLES**

**MARCHE DES ACTIONS**

Symbole	Titre	Quantité résiduelle à l'achat	Cours Achat / Vente		Quantité résiduelle à la vente	Cours de Référence	
ABJC	SERVAIR ABIDJAN CI		/	1,050	354	1 050	
BICC	BICI CI	444	4,180	/	4,450	10	4 400
BNBC	BERNABE CI	6	2,250	/	2,300	15	2 300
BOAB	BANK OF AFRICA BN	584	3,800	/	3,975	2 877	3 975
BOABF	BANK OF AFRICA BF	40	3,850	/	4,000	829	4 000
BOAC	BANK OF AFRICA CI	50	2,600	/	2,645	40	2 650
BOAM	BANK OF AFRICA ML	419	2,390	/	2,400	135	2 390
BOAN	BANK OF AFRICA NG	250	3,700	/	4,000	98	3 950
BOAS	BANK OF AFRICA SENEGAL	500	1,990	/	2,000	2 754	2 000
CABC	SICABLE CI	385	995	/	1,025	197	995
CBIBF	CORIS BANK INTERNATIONAL	50	7,500	/	7,780	95	7 780
CFAC	CFAO MOTORS CI	100	595	/	640	493	640
CIEC	CIE CI	5	1,310	/	1,325	330	1 325
ECOC	ECOBANK COTE D'IVOIRE	5	18,500	/	19,990	46	19 990
ETIT	ECOBANK TRANS. INCORP. TG		/	Marché	166 312	20	
FTSC	FILTISAC CI	587	1,950	/	1,980	283	1 950
NEIC	NEI-CEDA CI	170	130	/			125
NSBC	NSIA BANQUE COTE D'IVOIRE	300	6,885	/	7,000	7 393	7 000
NTLC	NESTLE CI		/	Marché	120	1 015	
ONTBF	ONATEL BF	45	3,715	/	3,750	464	3 750
PALC	PALM CI		/	2,290	63	2 290	
PRSC	TRACTAFRIC MOTORS CI		/	125,930	322	125 930	
SAFC	SAFCA CI		/			5 000	
SCRC	SUCRIVOIRE	324	1,085	/	1,100	238	1 085
SDCC	SODE CI	12	3,000	/	3,195	11	3 195
SDSC	BOLLORE		/	2,470	482	2 470	
SEMC	CROWN SIEM CI		/	13,000	434	13 000	
SGBC	SGB CI	2	8,600	/	8,995	309	8 995
SHEC	VIVO ENERGY CI	30	790	/	800	545	800
SIBC	SOCIETE IVOIRIENNE DE BANQUE	575	2,050	/	2,100	865	2 100
SICC	SICOR CI	90	3,540	/			3 540
SIVC	AIR LIQUIDE CI		/	445	642	445	
SLBC	SOLIBRA CI		/	57,000	1	57 600	
SMBC	SMB CI		/	18,280	160	18 300	
SNTS	SONATEL SN		/	18,990	766	18 990	
SOGC	SOGB CI	17	Marché	/		2 450	
SPHC	SAPH CI	149	2,780	/	2,900	67	2 900
STAC	SETAO CI	70	235	/	245	486	250
STBC	SITAB CI		/	Marché	260	1 500	
SVOC	MOVIS CI		/	2,585	10	2 590	
TTLC	TOTAL CI		/	Marché	338	1 280	
TTLS	TOTAL SN		/	1,225	669	1 225	
TTRC	TRITURAF CI-Ste en Liquidation		/			490	
UNLC	UNILEVER CI	3	8,645	/			8 645
UNXC	UNIWAX CI	50	2,405	/	2,475	166	2 475

**QUANTITES RESIDUELLES****MARCHE DES DROITS**

Symbole	Titre	Quantité résiduelle à l'achat	Cours Achat / Vente	Quantité résiduelle à la vente	Cours de Référence
---------	-------	-------------------------------	---------------------	--------------------------------	--------------------

**TROISIEME COMPARTIMENT - BRVM PETITES CAPITALISATIONS**

Symbole	Titre	Quantité résiduelle à l'achat	Cours Achat / Vente	Quantité résiduelle à la vente	Cours de Référence
---------	-------	-------------------------------	---------------------	--------------------------------	--------------------

## QUANTITES RESIDUELLES

### MARCHE DES OBLIGATIONS

Symbole	Titre	Quantité résiduelle à l'achat	Cours Achat / Vente	Quantité résiduelle à la vente	Cours de Référence
ORGT.O1	ORAGROUP 6.75% 2013-2019		/ 10,000	30	9 999
SIFC.O1	SIFCA 6.90% 2013-2021		/		10 000
EOM.O1	ETAT DU MALI 6.20% 2016-2023		/		8 333
EOM.O2	Etat du Mali 6.50% 2017-2024	10	10,000 /		10 000
EOS.O4	ETAT SENEGAL 6.70% 2012-2019		/		4 000
EOS.O5	ETAT SENEGAL 6.50% 2013-2023		/		10 000
EOS.O6	ETAT SENEGAL 6.50% 2014-2021		/ 7,175	500	7 000
EOS.O7	ETAT SENEGAL 6.30% 2015-2025		/ 10,000	998	10 000
TPCI.O22	TPCI 5.90% 2016-2026		/ 9,800	49 990	10 000
TPCI.O23	TPCI 5.90% 2016-2026		/		10 000
TPCI.O24	TPCI 6.25% 2017-2029		/		9 990
TPCI.O25	TPCI 5,95% 2017-2024 A		/ 10,000	591	9 999
TPCI.O26	TPCI 5,95% 2017-2024 B		/		10 000
TPTG.O1	TPTG 6,90% 2018-2023		/ 10,000	46 503	10 000
TPCI.O16	TPCI 6.55% 2014-2022		/		10 000
TPCI.O17	TPCI 3% 2014-2024		/		10 000
TPCI.O18	TPCI 5.85% 2014-2021		/		10 000
TPCI.O19	TPCI 5.99% 2015-2025		/ 9,800	21 769	10 000
TPCI.O20	TPCI 5.85% 2015-2022		/ 10,000	241	10 000
TPCI.O21	TPCI 6% 2016-2028		/ 9,800	51 700	10 000
TPBF.O3	TPBF 6,50% 2013-2020		/		10 000
TPBF.O4	TPBF 6.50% 2017-2027		/ 10,000	100	10 000
TPBF.O5	TPBF 6,50% 2017-2024		/ 10,000	10 097	10 000
TPBF.O6	TPBF 6.50% 2018-2025		/		10 000
TPBJ.O1	TPBJ 6.50% 2017-2027		/ 9,900	12 484	10 000
TPCI.O15	TPCI 6.30% 2013-2018		/		10 000
BIDC.O3	BIDC-EBID 6.50% 2014-2021		/ 10,000	7 526	10 000
BIDC.O4	BIDC-EBID 6.10%2017-2027		/ 9,900	1 657	10 000
BOAD.O11	BOAD 5.95% 2012-2019		/		9 950
BOAD.O12	BOAD 5.95% 2014-2021		/		10 000
CRRH.O1	CRRH-UEMOA 6.10% 2012-2022		/		10 000
CRRH.O2	CRRH-UEMOA 6.10% 2012-2024		/		10 000
CRRH.O3	CRRH-UEMOA 6% 2013-2023		/		10 000
CRRH.O4	CRRH-UEMOA 6% 2014-2024		/		9 950
CRRH.O5	CRRH-UEMOA 5.85% 2015-2025		/		10 000
CRRH.O6	CRRH-UEMOA 5.85% 2016-2026		/		10 000
CRRH.O7	CRRH-UEMOA 5.95% 2017-2029		/ 9,583	600	9 583
SHAF.O3	SHELTER AFRIQUE 6.6% 2014-2021		/ 4,950	30	4 950

### SUKUK ET TITRES ASSIMILES

Symbole	Titre	Quantité résiduelle à l'achat	Cours Achat / Vente	Quantité résiduelle à la vente	Cours de Référence
SUKCI.S1	SUKUK CI 5.75% 2015-2020		/		10 000
SUKCI.S2	SUKUK CI 5.75% 2016-2023		/		10 000
SUKSN.S2	SUKUK SN 6% 2016-2026		/		10 000
SUKTG.S1	SUKUK TG 6.5% 2016-2026		/		10 000



**CALENDRIER DES ASSEMBLEES GENERALES**

**ANNEE : 2018**

Société	Nature	Date	Heure	Lieu
CORIS BANK INTERNATIONAL	Extraordinaire	29/08/2018	09:00:00	Hôtel SOPATEL Silmandé SA
MOVIS CI	Extraordinaire	26/07/2018	11:00:00	Amphithéâtre de l'immeuble CRRAE-UEMOA Sise au Plateau, Immeuble Versus Bank
MOVIS CI	Ordinaire	26/07/2018	09:30:00	Amphithéâtre de l'immeuble CRRAE-UEMOA Sise au Plateau, Immeuble Versus Bank
SMB	Mixte	05/07/2018	09:30:00	Amphithéâtre de la CGECI (La Maison de l'Entreprise) sis à Abidjan-plateau, à l'angle du boulevard de la République et l'Avenue Lamblin
TRACTAFRIC CI	Mixte	29/06/2018	17:00:00	Siège de TRACTAFRIC MOTORS Zone 3, Km 4, boulevard de Marseille, dans le hall HYUNDAI
SODECI	Ordinaire	27/06/2018	15:30:00	Espace Events sis à Abidjan, Cocody 2 Plateaux, Boulevard Latrille (initialement prévue le 20/06/2018 est reportée au 27/06/2018)
UNILEVER CI	Mixte	27/06/2018	09:30:00	Amphithéâtre de l'immeuble CRRAE-UEMOA Sise au Plateau, Immeuble Versus Bank
AIR LIQUIDE CI	Ordinaire	26/06/2018	10:00:00	Salle de Conférence de la CRRAE-UEMOA
BERNABE CI	Ordinaire	25/06/2018	11:00:00	Maison de l'Entreprise (CGECI), Abidjan-Plateau
NESTLE CI	Ordinaire	25/06/2018	10:00:00	LATRILLE EVENTS
SETAO CI	Ordinaire	22/06/2018	10:00:00	Hôtel TIAMA (Salle EBENE) - Abidjan
SAFCA CI	Ordinaire	22/06/2018	10:00:00	Siège de la société, 1,Rue des Carrossiers, Zone 3 C (Face SOCOCE Treichville)
SITAB	Mixte	21/06/2018	10:30:00	Salle JEWELS de la Maison de l'Entreprise C.G.E.C.I au plateau
SICOR	Ordinaire	21/06/2018	09:30:00	Palm Club Hôtel Abidjan, Cocody, angle Boulevard Latrille - Route du Lycée technique
NEI-CEDA CI	Ordinaire	21/06/2018	10:00:00	Hôtel AZALAI, Boulevard VGE à ABIDJAN
CROWN SIEM CI	Mixte	20/06/2018	09:00:00	Siège de la CGECI, sis à la Maison de l'Entreprise, au Plateau, à l'Angle du Boulevard de la République et de l'Avenue Lamblin
CIE CI	Ordinaire	20/06/2018	10:00:00	Sofitel Abidjan Hôtel Ivoire
TOTAL	Ordinaire	20/06/2018	10:00:00	Salle de conférence de l'hôtel Radisson Blu à Abidjan
TOTAL SENEGAL S.A.	Ordinaire	18/06/2018	15:00:00	Hôtel Terrou-Bi, Corniche Ouest, Boulevard Martin Luther King à Dakar
SGB CI	Mixte	13/06/2018	09:00:00	Amphithéâtre de la CGECI, Plateau Angle du Boulevard de la République et de l'Avenue Lamblin
FILTISAC CI	Ordinaire	08/06/2018	10:00:00	Immeuble CRRAE - UMOA ABIDJAN-Plateau (RCI) - Debut des inscriptions à 9h00
BICI CI	Ordinaire	07/06/2018	11:00:00	CGECI Abidjan
UNIWAX CI	Ordinaire	07/06/2018	10:00:00	Espace Latrille Events, sis à Abidjan, II Plateaux (Carrefour Duncan)
CFAO MOTORS CI	Ordinaire	05/06/2018	10:00:00	Siège social de CFAO MOTORS CI sis à Abidjan, 117, Boulevard de Marseille
SOGB	Ordinaire	05/06/2018	11:00:00	Salle de conférence de l'immeuble CRRAE-UMOA, Abidjan Plateau
NSBC	Ordinaire	30/05/2018	10:00:00	Espace Latrille Event sis à Abidjan-Cocody, Deux Plateaux, Boulevard Latrille, à proximité du Carrefour Duncan
ECOBANK CI	Ordinaire	29/05/2018	10:30:00	Espace Latrille Event sis à Abidjan-Cocody, Deux Plateaux, Boulevard Latrille
ONATEL BF	Mixte	17/05/2018	10:00:00	Royal Beach Hôtel, OUAGADOUGOU - BURKINA FASO
SUCRIVOIRE	Ordinaire	17/05/2018	09:30:00	Auditorium de la CRRAE-UMOA sise à Abidjan-Plateau (Rue Botreau Roussel)
BANK OF AFRICA CI	Mixte	14/05/2018	10:00:00	Locaux du siège social, Angle Avenue Terrasson de Fougères et Rue Gourgas
PALM CI	Ordinaire	09/05/2018	09:30:00	Salle de Conférence de la CRRAE-UEMOA, sise à Abidjan-Plateau
BOLLORE TRANSPORT & LOGISTICS	Ordinaire	09/05/2018	10:00:00	Salle de conférence de l'immeuble CRRAE-UEMOA, sise au Plateau, Avenue Delafosse prolongée, face à l'hôtel PULLMAN à Abidjan
BANK OF AFRICA ML	Mixte	05/05/2018	09:30:00	Grand-Hôtel
SAPH CI	Ordinaire	03/05/2018	09:30:00	Salle de conférence de CRRAE-UMOA (Versus Bank au Plateau)
SOLIBRA	Ordinaire	24/04/2018	10:30:00	Espace CRISTAL 8, rue du chevalier de Clieu, Zone 4 C, Salle PLATINIUM, ABIDJAN
ECOBANK TG	Ordinaire	24/04/2018	10:30:00	Salle de Conférence du Centre Panafricain Ecobank, 2365, Boulevard du Mono, Lomé, Togo

mercredi 24 octobre 2018

VIVO ENERGY CI	Ordinaire	19/04/2018	09:00:00	Espace Latriille Event
SONATEL	Ordinaire	17/04/2018	10:00:00	l'hôtel King Fahd Palace à Dakar
BANK OF AFRICA BN	Ordinaire	12/04/2018	10:00:00	Salle de conférence du BENIN MARINA Hôtel
CORIS BANK INTERNATIONAL	Ordinaire	12/04/2018	09:00:00	Hôtel SOPATEL Silmandé SA
SIB	Mixte	06/04/2018	09:00:00	Maison de l'Entreprise (CGECI), Abidjan-Plateau
BANK OF AFRICA BF	Ordinaire	06/04/2018	10:00:00	Salle de Conférence de OUAGA 2000
BANK OF AFRICA NG	Ordinaire	05/04/2018	10:00:00	Centre de formation de la BOA-NIGER (sise à BOA-Siège)
SICABLE	Ordinaire	03/04/2018	10:00:00	Hôtel AZALAI, Boulevard VGE à ABIDJAN
SERVAIR ABIDJAN CI	Ordinaire	28/03/2018	10:00:00	la salle JEWELS de la CGECI sise au Plateau
BANK OF AFRICA SN	Ordinaire	16/03/2018	10:00:00	Immeuble Elan II, 2eme Etage, Route de Ngor, Zone 12, Almadies à Dakar

# L'actualité de la BRVM sur nos plateformes digitales

## Infos BRVM

Pour recevoir les informations boursières par SMS, souscrivez :



Côte d'Ivoire : \*430#  
Bénin : \*430\*15#



Côte d'Ivoire : #139#  
Burkina Faso : \*310#



Côte d'Ivoire : \*431#  
Niger : \*512\*9#  
Togo : \*310#

## Site web

[www.brvm.org](http://www.brvm.org)

## Application Mobile

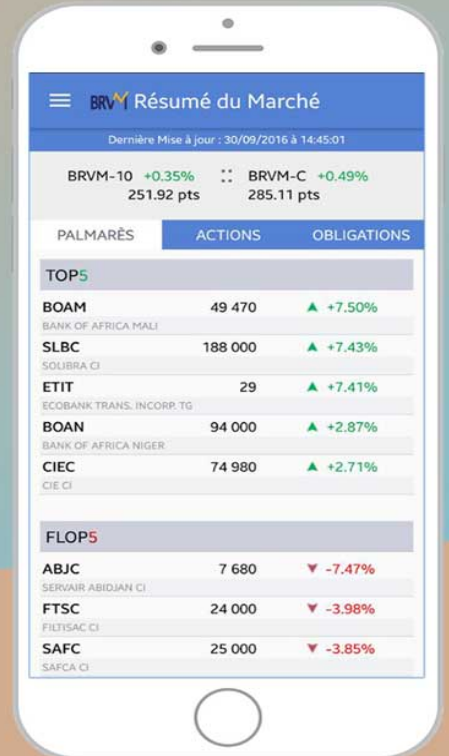

Disponible sur  
 Google play

Disponible sur  
 App Store



Nous suivre sur :

