

<b>BRVM 10</b>	<b>154,54</b>
Variation Jour	↑ 0,24 %
Variation annuelle	↑ 0,12 %



# BULLETIN OFFICIEL DE LA COTE

N° 26

mercredi 6 février 2019

Site : www.brvm.org

<b>BRVM Composite</b>	<b>165,14</b>
Variation Jour	↑ 0,01 %
Variation annuelle	↓ -4,12 %

Evolution des indices

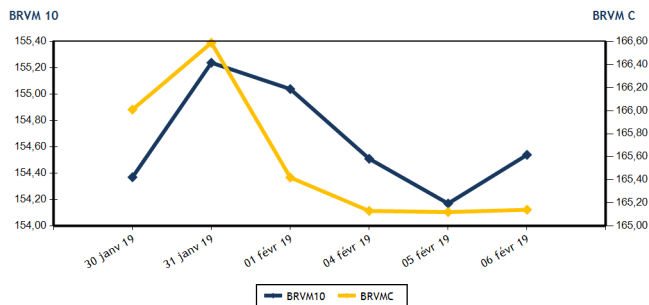

Volumes et valeurs transigés

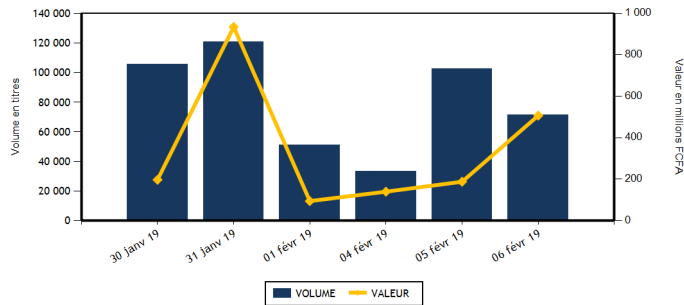

Actions	Niveau	Evol. Jour
Capitalisation boursière (FCFA)	4 644 818 993 560	0,01 %
Volume échangé	67 308	-34,17 %
Valeur transigée (FCFA)	467 062 508	150,24 %
Nombre de titres transigés	36	0,00 %
Nombre de titres en hausse	9	-25,00 %
Nombre de titres en baisse	21	31,25 %
Nombre de titres inchangés	6	-25,00 %

### PLUS FORTES HAUSSES

Titres	Cours	Evol. Jour	Evol. annuelle
CORIS BANK INTERNATIONAL (CBIBF)	7 800	6,85 %	-10,29 %
BANK OF AFRICA NG (BOAN)	4 000	5,26 %	2,56 %
CFAO MOTORS CI (CFAC)	550	4,76 %	-14,06 %
SAPH CI (SPHC)	3 300	2,80 %	-10,57 %
SERVAIR ABIDJAN CI (ABJC)	1 100	1,85 %	-8,33 %

### INDICES SECTORIELS

Base = 100 au 14 juin 1999	Nombre de sociétés	Valeur	Evol. Jour	Evol. annuelle	Volume	Valeur	PER moyen
BRVM - INDUSTRIE	12	52,31	-2,13 %	-8,66 %	3 085	5 841 905	14,61
BRVM - SERVICES PUBLICS	4	509,13	1,06 %	2,78 %	24 710	382 939 555	15,48
BRVM - FINANCES	14	61,34	-1,21 %	-8,94 %	21 981	47 100 688	6,44
BRVM - TRANSPORT	2	452,88	0,00 %	-6,91 %	3 819	7 101 840	7,70
BRVM - AGRICULTURE	5	113,40	0,32 %	-10,85 %	5 682	14 983 310	8,33
BRVM - DISTRIBUTION	7	243,58	1,67 %	-9,05 %	8 031	9 095 210	14,36
BRVM - AUTRES SECTEURS	1	209,76	0,00 %	0,00 %	0	0	2,61
BRVM - PETITES CAPITALISATIONS	-	-	-	-	-	-	-

Obligations	Niveau	Evol. Jour
Capitalisation boursière (FCFA)	3 520 821 241 939	-0,07 %
Volume échangé	4 066	2 804,29 %
Valeur transigée (FCFA)	39 857 175	3 013,84 %
Nombre de titres transigés	3	50,00 %
Nombre de titres en hausse	0	
Nombre de titres en baisse	1	
Nombre de titres inchangés	2	0,00 %

### PLUS FORTES BAISES

Titres	Cours	Evol. Jour	Evol. annuelle
SMB CI (SMBC)	18 085	-7,49 %	-7,26 %
SUCRIVOIRE (SCRC)	1 125	-7,41 %	18,42 %
CROWN SIEM CI (SEMC)	270	-6,90 %	-10,00 %
BANK OF AFRICA CI (BOAC)	3 200	-5,88 %	-23,81 %
NESTLE CI (N TLC)	850	-5,56 %	-15,84 %

Indicateurs	1er et 2è Comp.	BRVM PC
PER moyen du marché	10,54	
Taux de rendement moyen du marché	8,08	
Taux de rentabilité moyen du marché	7,86	
Nombre de sociétés cotées	45	
Nombre de lignes obligataires	46	
Volume moyen annuel par séance	1 180,00	
Valeur moyenne annuelle par séance	4 083 153,07	

Indicateurs	1er et 2è Comp.	BRVM PC
Ratio moyen de liquidité	6,59	
Ratio moyen de satisfaction	8,82	
Ratio moyen de tendance	133,90	
Ratio moyen de couverture	74,68	
Taux de rotation moyen du marché	0,01	
Prime de risque du marché	3,49	
Nombre de SGI participantes	24	

### Définitions

Volume moyen annuel par séance = Valeur annuel échangé / nombre de séances  
 Valeur moyenne annuelle par séance = Valeur annuelle échangée / nombre de séances  
 Ratio moyen de liquidité = Moyenne des ratios de liquidité (Titres échangés / Volume des ordres de vente)  
 Ratio moyen de satisfaction = Moyenne des ratios de satisfaction (Titres échangés / Volume des ordres d'achat)  
 Ratio moyen de tendance = Moyenne des ratios de tendance (Volume des ordres d'achat / Volume des ordres de vente)  
 Ratio moyen de couverture = Moyenne des ratios de couverture (Volume des ordres de vente / Volume des ordres d'achat)

Taux moyen de rotation = moyenne des taux de rotation des actions cotées (volume transigé / capi flottante)  
 PER moyen du marché = moyenne des PER des actions cotées ayant un PER positif  
 Taux de rendement moyen = moyenne des taux de rendement des actions cotées ayant distribué un dividende  
 Taux de rentabilité moyen = moyenne des taux de rentabilité des actions cotées  
 Prime de risque du marché = (1 / le PER moyen du marché) - le taux de référence actuel des emprunts d'Etat



**MARCHE DES ACTIONS**

Symbole	Titre	Cours Précédent	Cours du jour		Variation jour	Séance de cotation		Cours Référence	Variation de l'année précédente	Dernier dividende payé		Rdt. Net	PER
			Ouv.	Clôt.		Volume	Valeur			Montant net	Date		
<b>SECTEUR - INDUSTRIE</b>		<b>52,31</b>	<b>points</b>		<b>↓ -2,13 %</b>								
CABC	SICABLE CI	1 150	1 160	1 160	0,87 %	362	419 920	1 160	17,17 %	100,00	31-mai-18	8,62 %	7,01
FTSC	FILTISAC CI	1 685	1 685	1 600	-5,04 %	170	276 250	1 600	-24,53 %	161,27	16-août-18	10,08 %	9,05
NEIC	NEI-CEDA CI	200	200	200	0,00 %	9	1 800	200	17,65 %	9,00	28-juin-01		5,05
NTLC	NESTLE CI	900	850	850	-5,56 %	168	142 800	850	-15,84 %	31,50	12-août-11		
SEMC	CROWN SIEM CI	290	270	270	-6,90 %	85	22 950	270	-10,00 %	16,92	29-sept.-17	6,27 %	45,47
SIVC	AIR LIQUIDE CI	505	NC	NC	0,00 %			505	-5,61 %	63,00	29-sept.-17	12,48 %	
SLBC	SOLIBRA CI	53 005	NC	NC	0,00 %			53 005	-5,35 %	2 322,00	14-juin-18	4,38 %	20,53
SMBC	SMB CI	19 550	18 300	18 085	-7,49 %	40	725 765	18 085	-7,26 %	450,00	29-août-18	2,49 %	4,70
STBC	SITAB CI	1 520	NC	NC	0,00 %			1 520	-17,17 %	206,20	19-juin-17	13,57 %	
TTRC	TRITURAF CI-Ste en Liquidation	490	SP	SP	0,00 %			490	0,00 %	1 440,00	19-juil.-02		
UNLC	UNILEVER CI	5 700	5 690	5 690	-0,18 %	5	28 450	5 690	-10,25 %	1 233,00	9-juil.-12		
UNXC	UNIWAX CI	2 030	2 000	2 025	-0,25 %	2 246	4 223 970	2 025	-0,25 %	173,70	13-juil.-18	8,58 %	10,47
<b>TOTAL</b>						<b>3 085</b>	<b>5 841 905</b>						<b>14,61</b>
<b>SECTEUR - SERVICES PUBLICS</b>		<b>509,13</b>	<b>points</b>		<b>↑ 1,06 %</b>								
CIEC	CIE CI	1 175	1 170	1 165	-0,85 %	567	660 955	1 165	-19,38 %	31,95	20-juil.-18	2,74 %	32,83
ONTBF	ONATEL BF	4 300	4 300	4 260	-0,93 %	769	3 277 660	4 260	2,65 %	363,96	6-juin-18	8,54 %	10,24
SDCC	SODE CI	3 225	3 200	3 200	-0,78 %	54	172 800	3 200	-17,63 %	270,00	29-août-18	8,44 %	10,58
SNTS	SONATEL SN	16 450	16 400	16 700	1,52 %	23 320	378 828 140	16 700	4,38 %	1 500,00	23-mai-18	8,98 %	8,26
<b>TOTAL</b>						<b>24 710</b>	<b>382 939 555</b>						<b>15,48</b>
<b>SECTEUR - FINANCES</b>		<b>61,34</b>	<b>points</b>		<b>↓ -1,21 %</b>								
BICC	BICI CI	6 200	6 000	6 000	-3,23 %	616	3 696 000	6 000	-24,05 %	213,56	2-juil.-18	3,56 %	10,77
BOAB	BANK OF AFRICA BN	3 405	3 410	3 350	-1,62 %	626	2 088 400	3 350	-20,24 %	407,00	15-mai-18	12,15 %	4,56
BOABF	BANK OF AFRICA BF	4 400	4 350	4 300	-2,27 %	164	711 750	4 300	-17,31 %	358,00	7-mai-18	8,33 %	6,28
BOAC	BANK OF AFRICA CI	3 400	3 200	3 200	-5,88 %	72	230 400	3 200	-23,81 %	295,00	6-juin-18	9,22 %	5,90
BOAM	BANK OF AFRICA ML	2 200	2 195	2 200	0,00 %	250	549 400	2 200	-10,20 %	290,00	31-mai-18	13,18 %	4,52
BOAN	BANK OF AFRICA NG	3 800	4 000	4 000	5,26 %	83	332 000	4 000	2,56 %	379,00	31-mai-18	9,48 %	7,14
BOAS	BANK OF AFRICA SENEGAL	1 780	1 750	1 730	-2,81 %	1 440	2 528 050	1 730	-14,36 %	160,00	2-mai-18	9,25 %	4,11
CBIBF	CORIS BANK INTERNATIONAL	7 300	7 300	7 800	6,85 %	448	3 282 200	7 800	-10,29 %	336,00	5-juil.-18	4,31 %	12,75
ECOC	ECOBANK COTE D'IVOIRE	3 890	3 900	3 840	-1,29 %	1 387	5 282 380	3 840	-9,43 %	368,80	22-juin-18	9,60 %	7,96
ETIT	ECOBANK TRANS. INCORP. TG	19	18	18	-5,26 %	7 506	135 108	18	0,00 %	1,21	28-avr.-17	6,71 %	2,56
NSBC	NSIA BANQUE COTE D'IVOIRE	4 500	4 500	4 485	-0,33 %	119	528 715	4 485	-25,25 %	466,10	25-juin-18	10,39 %	5,32
SAFC	SAFCA CI	215	NC	NC	0,00 %			215	0,00 %	23,04	29-juil.-11		
SGBC	SGB CI	8 405	8 505	8 350	-0,65 %	587	4 933 975	8 350	12,84 %	585,00	17-juil.-18	7,01 %	6,56
SIBC	SOCIETE IVOIRIENNE DE BANQUE	2 500	2 500	2 400	-4,00 %	8 683	22 802 310	2 400	-11,11 %	189,00	8-juin-18	7,88 %	5,33
<b>TOTAL</b>						<b>21 981</b>	<b>47 100 688</b>						<b>6,44</b>
<b>SECTEUR - TRANSPORT</b>		<b>452,88</b>	<b>points</b>		<b>→ 0,00 %</b>								
SDSC	BOLLORE	1 860	1 860	1 860	0,00 %	3 819	7 101 840	1 860	-7,00 %	182,00	30-mai-18	9,78 %	7,70
SVOC	MOVIS CI	2 450	NC	NC	0,00 %			2 450	-2,00 %	270,00	5-juil.-99		
<b>TOTAL</b>						<b>3 819</b>	<b>7 101 840</b>						<b>7,70</b>

**MARCHE DES ACTIONS**

Symbole	Titre	Cours Précédent	Cours du jour		Variation jour	Séance de cotation		Cours Référence	Variation de l'année précédente	Dernier dividende payé		Rdt. Net	PER
			Ouv.	Clôt.		Volume	Valeur			Montant net	Date		
<b>SECTEUR - AGRICULTURE</b>		<b>113,40</b>	<b>points</b>		<b>↑</b>	<b>0,32 %</b>							
PALC	PALM CI	1 500	1 530	1 500	0,00 %	519	790 500	1 500	-21,05 %	253,47	24-sept.-18	16,90 %	2,66
SCRC	SUCRIVOIRE	1 215	1 180	1 125	-7,41 %	1 151	1 316 250	1 125	18,42 %	72,00	28-sept.-18	6,40 %	7,01
SICC	SICOR CI	3 600	NC	NC	0,00 %			3 600	0,00 %	1 919,00	25-sept.-00		21,48
SOGC	SOGB CI	1 900	1 900	1 900	0,00 %	24	45 600	1 900	-16,85 %	432,00	23-juil.-18	22,74 %	3,94
SPHC	SAPH CI	3 210	3 010	3 300	2,80 %	3 988	12 830 960	3 300	-10,57 %	78,00	27-sept.-18	2,36 %	6,56
<b>TOTAL</b>						<b>5 682</b>	<b>14 983 310</b>						<b>8,33</b>
<b>SECTEUR - DISTRIBUTION</b>		<b>243,58</b>	<b>points</b>		<b>↑</b>	<b>1,67 %</b>							
ABJC	SERVAIR ABIDJAN CI	1 080	1 005	1 100	1,85 %	174	175 820	1 100	-8,33 %	98,97	20-juin-18	9,00 %	12,09
BNBC	BERNABE CI	1 900	1 900	1 800	-5,26 %	485	877 500	1 800	-25,00 %	63,00	25-juil.-18	3,50 %	5,62
CFAC	CFAO MOTORS CI	525	550	550	4,76 %	50	27 500	550	-14,06 %	9,90	27-juil.-18	1,80 %	24,53
PRSC	TRACTAFRIC MOTORS CI	122 000	NC	NC	0,00 %			122 000	-1,60 %	3 839,00	31-août-18	3,15 %	28,59
SHEC	VIVO ENERGY CI	865	860	870	0,58 %	2 770	2 379 560	870	-7,94 %	42,86	23-juil.-18	4,93 %	10,95
TTLIC	TOTAL CI	1 275	1 300	1 290	1,18 %	4 427	5 460 955	1 290	-4,80 %	103,45	28-sept.-18	8,02 %	7,79
TTLS	TOTAL SN	1 395	1 370	1 395	0,00 %	125	173 875	1 395	-3,79 %	56,25	27-juil.-18	4,03 %	10,93
<b>TOTAL</b>						<b>8 031</b>	<b>9 095 210</b>						<b>14,36</b>
<b>AUTRES SECTEURS</b>		<b>209,76</b>	<b>points</b>		<b>→</b>	<b>0,00 %</b>							
STAC	SETAO CI	170	NC	NC	0,00 %			170	0,00 %				2,61
<b>TOTAL</b>						<b>0</b>	<b>0</b>						<b>2,61</b>
<b>TOTAL - Marché des actions</b>						<b>67 308</b>	<b>467 062 508</b>						

**MARCHE DES DROITS**

Symbole	Titre	Cours Précédent	Cours du jour		Variation jour	Séance de cotation		Cours Référence	Variation depuis l'origine	Parité	Periode de négociation	
			Ouv.	Clôt.		Volume	Valeur				Début	fin
<b>TOTAL</b>												
<b>TOTAL - Marché des droits</b>												

**TROISIEME COMPARTIMENT - BRVM PETITES CAPITALISATIONS**

Symbole	Titre	Cours Précédent	Cours du jour		Variation jour	Séance de cotation		Cours Référence	Variation depuis l'origine
			Ouv.	Clôt.		Volume	Valeur		
<b>TOTAL</b>									
<b>TOTAL - 3ème Compartiment - BRVM PC</b>									

**Légende:**  
 (d) Ex-dividende  
 Cours du jour: Ouv.: Ouverture Clôt.: Clôture Moy.: Moyen  
 Mentions : NC: Non Coté Ex-c: Ex-coupon Ex-d: Ex-droit SP: Suspendu Val-T: Valeur Théorique  
 PER = Cours / BNPA selon les données disponibles Rdt. Net: Rendement net (DNPA / Cours)  
 Comp.: 1 - Premier Compartiment 2 - Second Compartiment 3 - Compartiment de croissance  
 Ratio de liquidité = Titres échangés / Volume des ordres de vente  
 : Progression de l'indice sectoriel : Stabilité de l'indice sectoriel : Recul de l'indice sectorie

MARCHE DES OBLIGATIONS

Symbole	Titre	Valeur nominale	Cours Précédent	Cours du jour	Cours Référence	Séance de cotation	Coupon couru	Coupon d'intérêt	Éché.	Type Amort	
						Volume	Valeur	Période	Montant net		
<b>OBLIGATIONS D'ETAT</b>											
EOM.01	ETAT DU MALI 6.20% 2016-2023	8 333	8 333	NC	8 333		366,61	A	516,65	23-mai-19	ACD
EOM.02	Etat du Mali 6.50% 2017-2024	10 000	9 860	NC	9 860		520,00	A	650,00	20-avr.-19	AC
EOS.04	ETAT SENEGAL 6.70% 2012-2019	2 000	2 000	NC	2 000		19,82	A	134,00	14-déc.-19	ACD
EOS.05	ETAT SENEGAL 6.50% 2013-2023	10 000	10 000	NC	10 000		14,36	S	325,00	29-juil.-19	ACD
EOS.06	ETAT SENEGAL 6.50% 2014-2021	6 000	6 000	NC	6 000		89,24	S	227,50	27-mai-19	ACD
EOS.07	ETAT SENEGAL 6.30% 2015-2025	10 000	10 000	NC	10 000		128,09	S	317,59	25-mai-19	ACD
TPBF.03	TPBF 6,50% 2013-2020	10 000	10 000	NC	10 000		123,90	S	325,00	29-mai-19	ACD
TPBF.04	TPBF 6.50% 2017-2027	10 000	9 995	NC	9 995		10,68	S	322,33	31-juil.-19	ACD
TPBF.05	TPBF 6,50% 2017-2024	10 000	9 990	NC	9 990		69,64	S	325,00	29-juin-19	ACD
TPBF.06	TPBF 6.50% 2018-2025	10 000	10 000	NC	10 000		112,19	S	324,11	5-juin-19	ACD
TPBF.07	TPBF 6,50% 2018-2025	10 000	10 000	NC	10 000		149,03	S	325,00	15-mai-19	AC
TPBJ.01	TPBJ 6.50% 2017-2027	10 000	10 000	NC	10 000		543,15	A	650,00	7-avr.-19	ACD
TPBJ.02	TPBJ 6.50% 2018-2025	10 000	10 000	NC	10 000		123,90	S	325,00	29-mai-19	AC
TPCI.016	TPCI 6.55% 2014-2022	10 000	9 825	9 825	9 825	15	147 375	A	655,00	20-mai-19	ACD
TPCI.017	TPCI 3% 2014-2024	10 000	10 000	NC	10 000		40,38	S	150,00	19-juin-19	ACD
TPCI.018	TPCI 5.85% 2014-2021	10 000	10 000	NC	10 000		78,75	S	292,50	19-juin-19	ACD
TPCI.019	TPCI 5.99% 2015-2025	10 000	10 000	NC	10 000		439,81	A	599,00	14-mai-19	ACD
TPCI.020	TPCI 5.85% 2015-2022	10 000	10 000	9 800	9 800	4 001	39 209 800	S	292,50	5-avr.-19	ACD
TPCI.021	TPCI 6% 2016-2028	10 000	10 047	NC	10 047		499,73	A	600,00	8-avr.-19	ACD
TPCI.022	TPCI 5.90% 2016-2026	10 000	10 000	NC	10 000		381,48	A	590,00	15-juin-19	ACD
TPCI.023	TPCI 5.90% 2016-2026	10 000	10 000	NC	10 000		130,93	A	590,00	17-nov.-19	ACD
TPCI.024	TPCI 6.25% 2017-2029	10 000	10 000	NC	10 000		221,50	S	312,50	31-mars-19	ACD
TPCI.025	TPCI 5,95% 2017-2024 A	10 000	9 950	NC	9 950		171,63	S	297,50	24-avr.-19	ACD
TPCI.026	TPCI 5,95% 2017-2024 B	10 000	10 000	NC	10 000		144,64	S	297,50	10-mai-19	ACD
TPCI.027	TPCI 6% 2017-2025	10 000	10 000	NC	10 000		64,29	S	300,00	29-juin-19	ACD
TPCI.028	TPCI 6% 2018-2026	10 000	10 000	NC	10 000		309,04	A	600,00	2-août-19	ACD
TPTG.01	TPTG 6,90% 2018-2023	10 000	10 000	10 000	10 000	50	500 000	S	345,00	26-juil.-19	AC
<b>TOTAL</b>						<b>4 066</b>	<b>39 857 175</b>				
<b>OBLIGATIONS REGIONALES</b>											
BIDC.03	BIDC-EBID 6.50% 2014-2021	10 000	10 149	NC	10 149		235,22	S	325,00	28-mars-19	ACD
BIDC.04	BIDC-EBID 6.10%2017-2027	10 000	9 900	NC	9 900		392,74	A	610,00	16-juin-19	ACD
BOAD.011	BOAD 5.95% 2012-2019	10 000	10 000	NC	10 000		549,36	A	595,00	6-mars-19	ACD
BOAD.012	BOAD 5.95% 2014-2021	10 000	10 000	NC	10 000		68,47	A	595,00	26-déc.-19	ACD
CRRH.01	CRRH-UEMOA 6.10% 2012-2022	10 000	10 000	NC	10 000		293,40	S	305,00	13-févr.-19	AC
CRRH.02	CRRH-UEMOA 6.10% 2012-2024	10 000	10 000	NC	10 000		33,70	S	305,00	17-juil.-19	AC
CRRH.03	CRRH-UEMOA 6% 2013-2023	10 000	10 000	NC	10 000		169,78	S	300,00	26-avr.-19	AC
CRRH.04	CRRH-UEMOA 6% 2014-2024	10 000	9 950	NC	9 950		62,64	S	300,00	30-juin-19	AC
CRRH.05	CRRH-UEMOA 5.85% 2015-2025	10 000	9 980	NC	9 980		52,89	S	290,10	4-juil.-19	AC
CRRH.06	CRRH-UEMOA 5.85% 2016-2026	10 000	9 592	NC	9 592		54,94	S	292,50	3-juil.-19	ACD
CRRH.07	CRRH-UEMOA 5.95% 2017-2029	9 167	9 167	NC	9 167		127,59	S	285,10	17-mai-19	AC
SHAF.03	SHELTER AFRIQUE 6.6% 2014-2021	5 000	5 000	NC	5 000		146,47	S	166,36	28-févr.-19	ACD
<b>TOTAL</b>						<b>0</b>	<b>0</b>				
<b>OBLIGATIONS PRIVEES</b>											
ORGT.01	ORAGROUP 6.75% 2013-2019	10 000	10 174	NC	10 174		118,68	S	337,50	4-juin-19	ACD
SIFC.01	SIFCA 6.90% 2013-2021	10 000	10 000	NC	10 000		337,17	A	676,20	8-août-19	ACD
SNLC.01	SENELEC 6,50% 2018-2025	10 000	10 000	NC	10 000		237,02	S	325,00	27-mars-19	AC
<b>TOTAL</b>						<b>0</b>	<b>0</b>				
<b>SUKUK ET TITRES ASSIMILES</b>											
SUKCI.S1	SUKUK CI 5.75% 2015-2020	10 000	9 990	NC	9 990		63,89	S	290,69	28-juin-19	AC
SUKCI.S2	SUKUK CI 5.75% 2016-2023	10 000	10 000	NC	10 000		242,78	S	289,10	7-mars-19	ACD
SUKSN.S2	SUKUK SN 6% 2016-2026	10 000	10 000	NC	10 000		18,33	S	301,67	26-juil.-19	ACD
SUKTG.S1	SUKUK TG 6.5% 2016-2026	10 000	10 000	NC	10 000			S		17-févr.-19	ACD
<b>TOTAL</b>						<b>0</b>	<b>0</b>				
<b>TOTAL - Marché des obligations</b>						<b>4 066</b>	<b>39 857 175</b>				

Légende :  
 (\*) Ex-Coupon couru (##)Cours de référence amorti / Coupon couru Ex-c (\*\*)Ex-marge de profits  
 Cours du jour: Ouv.: Ouverture Clôt.: Clôture Moy.: Moyen  
 Type Amort: Type d'Amortissement IF: In Fine AC: Amortissement Constant AD: Amortissement Dégressif ACD: Amortissement Constant Différé  
 Période: Périodicité de paiement des coupons A: Annuelle S: Semestrielle T: Trimestrielle  
 Éché.: Échéance de paiement des intérêts  
 Mentions: NC: Non Coté Ex-c: Ex-coupon ou Ex-droit SP: Suspendu



## INFORMATIONS

### OPERATIONS EN COURS

Emetteur	Opération
BANK OF AFRICA BN	Augmentation de capital par Fusion-absorption - BOA BENIN

### AVIS

Entité	N°	Nature	Objet
DC/BR	011 - 2019	Païement Intérêts et remboursement	Païement des intérêts semestriels et remboursement partiel du capital - SHELTER AFRIQUE 6,6 % 2014-2021
BRVM	015-2019	Païement Intérêts et remboursement	Païement des intérêts semestriels et remboursement partiel du capital - SHELTER AFRIQUE 6,6 % 2014-2021

### COMMUNIQUE

Emetteur	N°	Nature	Objet
FILTISAC CI	20190206	Communiqué	Communiqué - FILTISAC CI

**QUANTITES RESIDUELLES**

**MARCHE DES ACTIONS**

Symbole	Titre	Quantité résiduelle à l'achat	Cours Achat / Vente			Quantité résiduelle à la vente	Cours de Référence
ABJC	SERVAIR ABIDJAN CI	3	1,010	/	1,100	1 279	1 100
BICC	BICI CI	20	5,900	/	6,000	203	6 000
BNBC	BERNABE CI			/	1,800	1 109	1 800
BOAB	BANK OF AFRICA BN	255	3,250	/	3,400	130	3 350
BOABF	BANK OF AFRICA BF	1	4,290	/	4,300	31	4 300
BOAC	BANK OF AFRICA CI	3	3,200	/	3,300	165	3 200
BOAM	BANK OF AFRICA ML			/	2,190	200	2 200
BOAN	BANK OF AFRICA NG	20	3,850	/	4,000	132	4 000
BOAS	BANK OF AFRICA SENEGAL	65	1,725	/	1,790	20	1 730
CABC	SICABLE CI			/	1,150	130	1 160
CBIBF	CORIS BANK INTERNATIONAL	45	7,000	/	7,800	19	7 800
CFAC	CFAO MOTORS CI	1 500	535	/	550	1 985	550
CIEC	CIE CI	82	1,180	/	1,185	49	1 165
ECOC	ECOBANK COTE D'IVOIRE	25	3,650	/	3,840	118	3 840
ETIT	ECOBANK TRANS. INCORP. TG	620 551	18	/	19	542 725	18
FTSC	FILTISAC CI			/	1,600	40	1 600
NEIC	NEI-CEDA CI	1 000	190	/	200	236	200
NSBC	NSIA BANQUE COTE D'IVOIRE			/	Marché	23	4 485
NTLC	NESTLE CI			/	Marché	32	850
ONTBF	ONATEL BF	555	4,260	/	4,290	13	4 260
PALC	PALM CI	18	1,600	/	1,610	3	1 500
PRSC	TRACTAFRIC MOTORS CI			/	119,995	18	122 000
SAFC	SAFCA CI	130	215	/			215
SCRC	SUCRIVOIRE			/	1,195	200	1 125
SDCC	SODE CI	29	3,020	/	3,200	180	3 200
SDSC	BOLLORE	50	1,800	/	1,855	90	1 860
SEMC	CROWN SIEM CI			/	270	71	270
SGBC	SGB CI	98	8,350	/	8,500	110	8 350
SHEC	VIVO ENERGY CI	2 000	855	/	900	515	870
SIBC	SOCIETE IVOIRIENNE DE BANQUE	8 890	2,400	/			2 400
SICC	SICOR CI	10	3,605	/			3 600
SIVC	AIR LIQUIDE CI	3	490	/	500	435	505
SLBC	SOLIBRA CI	1	50,005	/	53,000	3	53 005
SMBC	SMB CI			/	19,400	25	18 085
SNTS	SONATEL SN	1	16,505	/	16,800	40	16 700
SOGC	SOGB CI	21	1,900	/	1,995	34	1 900
SPHC	SAPH CI	7 495	3,300	/			3 300
STAC	SETAO CI	67	165	/	170	915	170
STBC	SITAB CI			/	1,500	35	1 520
SVOC	MOVIS CI			/	2,450	91	2 450
TTLC	TOTAL CI	196	1,180	/	1,290	36	1 290
TTLS	TOTAL SN	33	1,300	/	1,395	195	1 395
TTRC	TRITURAF CI-Ste en Liquidation			/			490
UNLC	UNILEVER CI			/	5,685	12	5 690
UNXC	UNIWAX CI			/	2,025	197	2 025

**QUANTITES RESIDUELLES**

**MARCHE DES DROITS**

Symbole	Titre	Quantité résiduelle à l'achat	Cours Achat / Vente	Quantité résiduelle à la vente	Cours de Référence
---------	-------	-------------------------------	---------------------	--------------------------------	--------------------

**TROISIEME COMPARTIMENT - BRVM PETITES CAPITALISATIONS**

Symbole	Titre	Quantité résiduelle à l'achat	Cours Achat / Vente	Quantité résiduelle à la vente	Cours de Référence
---------	-------	-------------------------------	---------------------	--------------------------------	--------------------



**QUANTITES RESIDUELLES**
**MARCHE DES OBLIGATIONS**

Symbole	Titre	Quantité résiduelle à l'achat	Cours Achat / Vente	Quantité résiduelle à la vente	Cours de Référence
ORGT.O1	ORAGROUP 6.75% 2013-2019		/		10 174
SIFC.O1	SIFCA 6.90% 2013-2021		/		10 000
SNLC.O1	SENELEC 6,50% 2018-2025		/ 10,000	19	10 000
EOM.O1	ETAT DU MALI 6.20% 2016-2023		/ 8,333	623	8 333
EOM.O2	Etat du Mali 6.50% 2017-2024		/		9 860
EOS.O4	ETAT SENEGAL 6.70% 2012-2019		/ 2,000	2	2 000
EOS.O5	ETAT SENEGAL 6.50% 2013-2023		/		10 000
EOS.O6	ETAT SENEGAL 6.50% 2014-2021	32	6,000 /		6 000
EOS.O7	ETAT SENEGAL 6.30% 2015-2025		/		10 000
TPCI.O27	TPCI 6% 2017-2025		/ 10,000	1	10 000
TPCI.O28	TPCI 6% 2018-2026		/		10 000
TPTG.O1	TPTG 6,90% 2018-2023		/ 10,000	122	10 000
TPCI.O21	TPCI 6% 2016-2028		/ 9,900	22 775	10 047
TPCI.O22	TPCI 5.90% 2016-2026		/ 9,900	53 990	10 000
TPCI.O23	TPCI 5.90% 2016-2026		/		10 000
TPCI.O24	TPCI 6.25% 2017-2029		/		10 000
TPCI.O25	TPCI 5,95% 2017-2024 A		/		9 950
TPCI.O26	TPCI 5,95% 2017-2024 B		/ 10,000	100	10 000
TPBJ.O2	TPBJ 6.50% 2018-2025		/ 9,995	6 363	10 000
TPCI.O16	TPCI 6.55% 2014-2022	101	9,825 / 9,900	252	9 825
TPCI.O17	TPCI 3% 2014-2024		/		10 000
TPCI.O18	TPCI 5.85% 2014-2021		/		10 000
TPCI.O19	TPCI 5.99% 2015-2025		/ 9,900	21 769	10 000
TPCI.O20	TPCI 5.85% 2015-2022		/ 10,000	57	9 800
TPBF.O3	TPBF 6,50% 2013-2020		/		10 000
TPBF.O4	TPBF 6.50% 2017-2027		/ 9,980	372	9 995
TPBF.O5	TPBF 6,50% 2017-2024		/ 9,980	1 773	9 990
TPBF.O6	TPBF 6.50% 2018-2025		/ 9,998	50	10 000
TPBF.O7	TPBF 6,50% 2018-2025		/		10 000
TPBJ.O1	TPBJ 6.50% 2017-2027		/ 9,900	1 684	10 000
BIDC.O3	BIDC-EBID 6.50% 2014-2021		/ 10,000	6 251	10 149
BIDC.O4	BIDC-EBID 6.10% 2017-2027		/ 9,900	1 152	9 900
BOAD.O11	BOAD 5.95% 2012-2019		/ 10,000	190	10 000
BOAD.O12	BOAD 5.95% 2014-2021		/ 10,000	466	10 000
CRRH.O1	CRRH-UEMOA 6.10% 2012-2022		/		10 000
CRRH.O2	CRRH-UEMOA 6.10% 2012-2024		/		10 000
CRRH.O3	CRRH-UEMOA 6% 2013-2023		/		10 000
CRRH.O4	CRRH-UEMOA 6% 2014-2024		/		9 950
CRRH.O5	CRRH-UEMOA 5.85% 2015-2025		/ 10,000	2 032	9 980
CRRH.O6	CRRH-UEMOA 5.85% 2016-2026		/		9 592
CRRH.O7	CRRH-UEMOA 5.95% 2017-2029		/ 9,167	415	9 167
SHAF.O3	SHELTER AFRIQUE 6.6% 2014-2021		/		5 000

**SUKUK ET TITRES ASSIMILES**

Symbole	Titre	Quantité résiduelle à l'achat	Cours Achat / Vente	Quantité résiduelle à la vente	Cours de Référence
SUKCI.S1	SUKUK CI 5.75% 2015-2020		/		9 990
SUKCI.S2	SUKUK CI 5.75% 2016-2023		/		10 000
SUKSN.S2	SUKUK SN 6% 2016-2026		/		10 000

mercredi 6 février 2019

SUKTG.S1	SUKUK TG 6.5% 2016-2026			/			10 000
----------	-------------------------	--	--	---	--	--	--------

**CALENDRIER DES ASSEMBLEES GENERALES**

**ANNEE : 2019**

Société	Nature	Date	Heure	Lieu
---------	--------	------	-------	------

# L'actualité de la BRVM sur nos plateformes digitales

## Infos BRVM

Pour recevoir les informations boursières par SMS, souscrivez :



Côte d'Ivoire : \*430#  
Bénin : \*430\*15#



Côte d'Ivoire : #139#  
Burkina Faso : \*310#



Côte d'Ivoire : \*431#  
Niger : \*512\*9#  
Togo : \*310#

## Site web

[www.brvm.org](http://www.brvm.org)

## Application Mobile

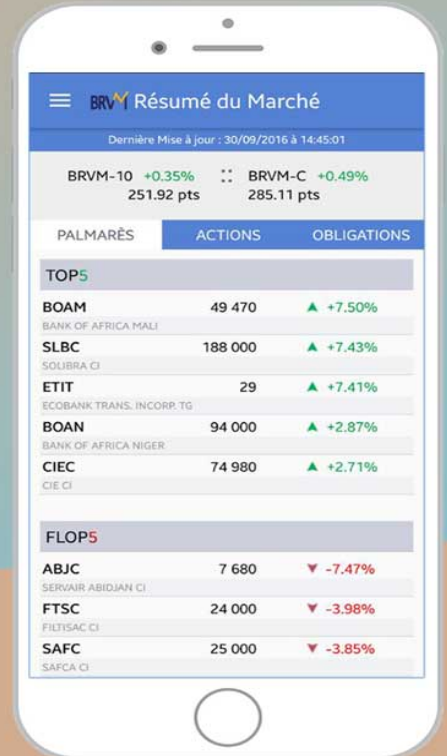

Disponible sur  
 Google play  
Disponible sur  
 App Store



Nous suivre sur :

